FONDAT 1989, APARE LA ARAD, TEL. 0257/281.802, E-MAIL: REDACTIA.JURNALARADEAN@INFORMMEDIA.RO; PUBLICITATE.JURNALARADEAN@INFORMMEDIA.RO

Nicolae Manolescu, moderator la colocviul aniversar al revistei „Arca”
PAGINA 9

JURNAL ARĂDEAN

Jence Rhoads zâmbeşte cu trofeul în braţe
PAGINA 7

MARŢI
1 APRILIE 2014
ANUL XXVI, NR. 7042
12 PAGINI - 1,50 LEI

19° Temperaturile se vor situa între 5 şi 19 grade. Vântul va sufla cu 11-17 km/h.

DIMINEAŢA | AMIAZA | SEARA

Ştrandul a căzut la vot

Cu doar 14 voturi „pentru”, cinci „împotrivă” şi două „abţineri” trecerea ştrandului şi a patinoarului la Recons a fost respinsă.

ARAD. SC Recons SA nu se va ocupa, cel puţin nu deocamdată, de Ştrandul Neptun şi de Patinoarul Municipal. Luni, la şedinţa ordinară a lunii martie, aleşii municipali au votat împotriva acestui demers iniţiat de Primăria Arad. În fapt, cele mai multe voturi date proiectului în urma cărora ştrandul şi patinoarul ar fi trecut pentru patru ani în portofoliul societăţii Recons au fost „pentru” (14 voturi), însă acestea nu s-au dovedit suficiente în condiţiile în care, fiind vorba de proiecte care fac referire la patrimoniul municipiului, legea cere o majoritate calificată (două treimi), adică, în acest caz, 16 voturi.

Chiar dacă aleşii Opoziţiei, dezbinată acum de efectele deciziilor de la nivel central, cu PNL ieşit de la guvernare (fapt vizibil şi în voturile date ieri în CLM Arad), nu au mai acţionat ca un bloc, au votat totuşi pe tema ştrandului astfel încât doleanţele Primăriei să nu fie realizabile.

Votul dat proiectului, menţionat mai sus, prin care se înfiinţa serviciul care urma să se ocupe de acţiunile ştrandului şi patinoarului, serviciul care prin proiectul al doilea trecea la Recons (proiect care nu a mai ajuns la vot prin pricina faptului că primul proiect a căzut, iar legătura dintre ele era indisolubilă) a decurs fără scandal. În fapt, întreaga şedinţă CLM care se anunţa a fi una maraton, având pe ordinea de zi nu mai puţin de 49 de proiecte supuse votului, a avut un parcurs de bun simţ şi scurt, chiar dacă acuzele nu au lipsit. Tonul acuzelor şi chiar al eşecurilor a fost unul calm. Rezultatul votului s-ar putea schimba, însă, chiar în această săptămână. /P.6

Înghesuială la impozite FOTO: JA

Mii de arădeni s-au înghesuit la taxe

ARAD. Ultima zi de plată a impozitelor locale pe primul semestru a adus mii de oameni la ghişeele Direcţiei Venituri. Peste 2.000 de arădeni s-au grăbit, ieri, să plătească impozitele şi taxele locale. A fost ultima zi în care puteau face acest lucru fără a plăti penalităţi. /P.3

Adrian Ţolea FOTO: JA

Românii, „păcăliţi” de 1 aprilie

ARAD. Interviu cu Adrian Ţolea, prim vicepreşedinte PDL Arad, despre valul de scumpiri declanşat de la 1 aprilie, despre minciuna şi incompetenţa actualului guvern. /P.5

Dosare penale pentru „brutari”

ARAD. Poliţiştii arădeni au efectuat sute de controale la societăţile cu profil de panificaţie. Au fost date sute de amenzi, iar 12 persoane s-au ales cu dosare penale după ce se presupune că au produs un prejudiciu de aproape 4 milioane de lei. /P.3

La hectar

Preţul pământului agricol în România, la hectar.

Grafica: J.A. Sursa: DTZ

Schimb de focuri la frontiera maritimă

Coreea de Sud a răspuns luni la salvele de artilerie lansate de Coreea de Nord în cadrul exerciţiilor efectuate la frontiera lor maritimă, pe care Phenianul o contestă de şase decenii. Coreea de Nord a tras aproximativ 500 de obuze, dintre care aproximativ 100 au căzut de partea sud-coreeană, a informat Ministerul Apărării, la Seul. Coreea de Nord a anunţat anterior că desfăşoară manevre militare în apropiere de frontiera maritimă, cu muniţie de război. În replică, Seulul a avertizat că orice depăşire a frontierei va fi urmată de represalii. FOTO: EPA

„Şmecherii” cu banii pentru pompieri

Asociaţia ce trebuia să se ocupe de achiziţia de maşini noi pentru pompieri a „comis-o”: s-au impus corecţii financiare uriaşe.

ARAD. Era prea frumos să fie adevărat. Era vorba despre un proiect european în valoare de aproape 50 de milioane de lei, întocmit pentru întreaga zonă de vest a ţării, un proiect în urma căruia judeţul nostru, prin Inspectoratul pentru Situaţii de Urgenţă Arad, urma să primească 12 autospeciale de intervenţie în caz de urgenţe, de la autospeciale de stingere a incendiilor la maşini de intervenţie în caz de accident colectiv, ambulanţe de reanimare şi de prim ajutor sau autospeciale de descarcerare. Însă, cum am spus încă de la început, era prea frumos să fie adevărat.

După achiziţia marii majorităţi a maşinilor enumerate mai sus, nu numai pentru judeţul nostru, ci pentru toate cele patru judeţe participante, controalele au scos la iveală fraude. Hoţie, mai pe scurt. Cineva a făcut ceva cu banii europeni, iar acum toate achiziţiile sunt în pericol. Asociaţia de Dezvoltare Intercomunitară Vest (ADI) este în pericol de a fi executată pentru „jongleriile” cu bani europeni. Mai există o singură pistă de salvare. Dar noi (în speţă Consiliul Judeţean Arad, cu bani publici) trebuie să plătim pentru a spera la această salvare. /P.6

Mara a luat argint la proba de 50 m

MONACO. Succes important obţinut de către arădeanca Mara Oprea la concursul de natăţie organizat de Fundaţia Special Olympics Monaco. În vârstă de 11 ani, diagnosticată cu Sindrom Down, Mara a obţinut locul II şi medalie de argint la proba de 50 metri şi locul IV şi medalie de participare la 25 metri. Concursul a fost destinat exclusiv persoanelor cu dizabilităţi mentale; au participat 230 de competitori din 25 de ţări.

JA-D.D.

Bravo Mara Oprea! FOTO: FAN

Opt medalii de aur

Palatul Copiilor Arad s-a întors cu opt premii I de la concursul judeţean de dans modern, desfăşurat, în acest sfârşit de săptămână, la Casa de Cultură „Doru Ioan Petescu” din Pecica. Bay Star I, Baby Star II, Stil I şi Stil II din cadrul Cercului de dans modern al PCA, au impresionat juriul prin măiestria paşilor, atitudine şi coreografie. /P.5

FOTO: FAN

Îi aşteaptă examenele FOTO: FAN

Evaluări pentru elevii arădeni

ARAD. Luna mai va fi luna evaluărilor naţionale pentru elevii din clasele a II-a, a IV-a şi a VI-a. Pentru prima dată anul acesta vor fi evaluaţi toţi elevii din aceste clase, şi nu doar cei din anumite şcoli selectate din mediul rural şi urban. /P.5

Mega-proiect la Spitalul Judeţean

ARAD. Spitalul Judeţean Arad este la un pas de a câştiga un proiect european de 32 de milioane de lei. Banii ar urma să fie cheltuiţi pentru modernizarea totală şi dotarea cu aparatură medicală a ambulatoriului. /P.3

Spre cursa salvării FOTO: C.A.

UTA şi şansele de salvare

ARAD. UTA ocupă actualmente un loc doi în clasamentul play-outului, dar lupta va fi una pe „viaţă şi pe moarte” pentru a evita ultimul loc care duce în liga a III-a. Asta, dacă Gloria Bistriţa rămâne în partea inferioară a clasamentului. Dacă nu, UTA e ca retrogradată. /P.7

Depozitele bancare, cu 2,59% mai mari

ARAD. Au crescut economiile la termen ale arădenilor. Trendul ascendent al depozitelor la termen în lei şi valută a fost înregistrat în toate judeţele ţării, potrivit reprezentanţilor Băncii Naţionale a României. /P.3

14065
9 771220 748027

Remember: 1 aprilie

1578 S-a născut medicul William Harvey, descoperitorul circulaţiei sangvine

1815 S-a născut cancelarul Otto von Bismarck (d. 1898)

1873 S-a născut compozitorul Serghei Rachmaninov (d. 1943)

1875 S-a născut Edgar Wallace, dramaturg britanic şi scriitor de romane poliţiste (d. 1932)

1881 S-a născut Octavian Goga, poet, publicist, om politic român (d. 1938)

1900 S-a născut Alexandru Philippide, poet, eseist român (d. 1979)

1920 S-a născut actorul Toshiro Mifune (d. 1997)

1924 S-a născut Ion Brăduţ Covaliu, pictor român (d. 1991)

1929 S-a născut scriitorul ceh Milan Kundera

1961 S-a născut cântăreaţa Susan Boyle

Tobias Mehler FOTO: FAN

1962 A murit Camil Ressu, pictor român (n. 1880)

1971 S-a născut Tobias Mehler, actor canadian

1978 A murit Mihail Straje, autor român (n. 1901)

1991 Dizolvarea Pactului de la Varşovia

2003 A murit Mihai Mereuţă, actor român de teatru şi film (n. 1924)

2008 A murit Sabin Bălaşa (n. 1932).

Întreruperi de curent

Miercuri, 2 aprilie 2014. În Municipiul Arad, h 8.30-18.30: Calea 6 Vânători - SC Arcommat Nirom SRL, SC Taban Trafic SRL. În judeţ, h 9-16: Ineu (str. A. Iancu, Crişan, Gutului, Păstorilor, G. Ureche); h 9-17: Păncota (str. T. Vladimirescu, A. Iancu, N. Bălcescu, V. Goldiş, Spiru Haret, Văii).

Sănătate

● **Policlinica DR. TURCIN, oferă:** Cardiologie (EKG, Ecografie cardiacă, Doppler vascular, Holter EKG si TA, Test de efort), Oftalmologie **(NOU - chirurgie pol anterior; CV computerizat; optică medicală)**, ORL (videoendoscopie), pneumologie, gastroenterologie, neuropsihiatrie, medicină de familie, ecografii generale. **Telefon: 0257/285510, www.policlinica-turcin.ro.**

● **Farmacia GLYKON** - UTA, Bl. U 6 (vis-a-vis de biserica în construcţie. DESCHIS ZILNIC: LUNI-VINERI 07.00 -21.00 SÂMBĂTĂ şi DUMINICĂ 08.00-18.00. **Telefon: 0257/241197.**

Sudoku

REGULI: În fiecare bloc sunt câteva cifre între 1 şi 9, stabilite dinainte. Acestea trebuie completate cu cifrele lipsă, în aşa fel încât . fiecare număr să figureze o singură dată. De asemenea, cifrele de la 1 la 9 trebuie să figureze o singură dată atât pe rândurile orizontale cât şi pe coloanele verticale ale celor nouă blocuri luate împreună.

ÎNCEPĂTORI

5				6	2	3		
						6		2
			5	1				
1	5				4			8
		9	2		5	4		
8			1				9	5
				2	9			
7		1						
		3	4	7				9

AVANSAŢI

			8		6			
	2					6	9	
3				5		4		
		1	3		4	9		
6								4
		9	2		5	1		
		8		7				3
	9	7					1	
			5		2			

Soluţiile jocurilor din numărul precedent:

ÎNCEPĂTORI

1	8	2	9	5	4	3	7	6
7	9	4	3	1	6	8	2	5
6	5	3	2	8	7	9	1	4
4	2	5	8	7	3	6	9	1
9	6	8	4	2	1	5	3	7
3	7	1	6	9	5	2	4	8
5	3	6	7	4	9	1	8	2
2	4	9	1	6	8	7	5	3
8	1	7	5	3	2	4	6	9

AVANSAŢI

4	1	6	3	5	2	7	9	8
2	9	3	4	8	7	1	5	6
7	8	5	1	6	9	4	2	3
6	3	2	8	4	5	9	1	7
9	5	8	7	2	1	6	3	4
1	7	4	6	9	3	5	8	2
3	2	1	5	7	4	8	6	9
8	4	9	2	1	6	3	7	5
5	6	7	9	3	8	2	4	1

UNDE MERGEM în Arad

Cinema

CINEMA CITY ATRIUM

- **300: Ascensiunea unui imperiu -3D, orele 14:15, 20:00, 22:10**
- **Acel moment penibil, 16:20**
- **Clopoţica şi secretul aripilor, ora 14:10**
- **Clopoţica şi zâna pirat -3D, 13:00, 14:50, 16:40, 18:40,**
- **Condamnat să ucidă, 21:50**
- **Dallas Buyers Club, ora 18:30**
- **Divergent, 15:50, 18:50, 21:40**
- **Dl.Peabody şi Sherman -3D, orele 14:00, 16:00, 18:00**
- **Dragostea e chimie nu magie, orele 17:20, 20:10, 22:20**
- **Grand Budapest Hotel, orele 15:10, 19:20, 21:20**
- **Hoţul de cărti, ora 15:00**
- **Need for Speed: Începuturi -3D, orele 16:20, 19:00, 21:40**
- **Noe -3D, orele 13:20, 16:10, 19:10, 20:30, 22:00**
- **Non-Stop, ora 20:50**
- **Pompeii -3D, ora 13:40**
- **Poveste de iarnă, ora 17:40**
- **Spune-mi ce ai făcut..., orele 13:50, 16:00, 18:10, 20:20, 22:30**
- **Tarzan -3D dublat, orele 13:50, 15:50, 17:50**
- **Tarzan -3D subtitrat, 19:50.**

Vernisaj

- **„SALONUL DE ACUARELĂ 2014" al Cenaclului „Ion Andreescu" (marti 01.04, ora 18, Sala Clio)**

Eveniment

- **SĂPTĂMÂNA FILMULUI LATINO-AMERICAN (în Aula Ştefan Cicio Pop a UVVG, B-dul Revoluţiei, nr. 94-96)**
- **Marţi, 1 aprilie, ora 17: DE BESSARABIA A ENTRE RIOS, 1905 – 26 MARTIE 2005. Argentina, Documentar-artistic (sau) DOS HERMANOS (Doi fraţi), Argentina 2010, dramă. Regizor Daniel Burman; Protagonişti: Antonio Gasalla, Graciela Borges.**

Teatru

TEATRUL CLASIC „IOAN SLAVICI"

- **„ Amoc", după Stefan Zweig. Regia – Alexander Hausvater; Decorul – Onisim Colta; Costumele – Florilena Popescu (joi, 3 aprilie, ora 19, sala mare)**

TEATRUL DE MARIONETE

- **„Dumbrava minunată". Regia: Francisca Simionescu: Scenografia: Zoe Eisele Szucs; (duminică, 6 aprilie, ora 11).**

Horoscop

BERBECUL (III.21.-IV.20.)
Se pare că aveţi dificultăţi de comunicare. Vă recomandăm să amânaţi întâlnirile de afaceri şi să evitaţi deciziile importante. Fiţi mai atent cu partenerul de viaţă!

TAURUL (IV.21.-V.20.)
Începeţi o lucrare grea, care vă poate aduce câştiguri serioase. Vă sfătuim să vă organizaţi astfel încât să nu neglijaţi nici problemele de familie, nici relaţiile cu prietenii.

GEMENII (V.21.-VI.21.)
Dimineaţă faceţi planuri de afaceri foarte ambiţioase. După-amiază este posibil să aveţi discuţii cu persoana iubită, dacă refuzaţi să mergeţi într-o vizită la rude.

RACUL (VI.22.-VII.22.)
Vă cam lipseşte simţul practic şi s-ar putea să vă descurcaţi mai greu la serviciu. Vă recomandăm să evitaţi discuţiile în contradictoriu cu şefii şi colegii.

LEUL (VII.23.-VIII.23.)
S-ar putea să constataţi că v-aţi făcut planuri total nerealiste. Vă recomandăm să vă sfătuiţi cu partenerul de viaţă. Împreună, puteţi rezolva problemele cu care vă confruntaţi.

FECIOARA (VIII.24.-IX.23.)
Aveţi tendinţa să începeţi prea multe treburi simultan şi riscaţi să nu vă reuşească nimic. Vă sfătuim să nu vă impuneţi punctul de vedere. Riscaţi să declanşaţi o ceartă.

BALANŢA (IX.24.-X.23.)
Dimineaţă s-ar putea să înţelegeţi greşit sfaturile unui bărbat mai în vârstă. Dacă doriţi să cumpăraţi un obiect de valoare pentru locuinţă, ar fi bine să vă consultaţi cu familia.

SCORPIONUL (X.24.-XI.22.)
S-ar putea să plecaţi într-o călătorie neprevăzută. Descoperiţi noi oportunităţi de afaceri. Profitaţi de şansele care vi se oferă! Vă sfătuim să evitaţi discuţiile în contradictoriu.

SĂGETĂTORUL (XI.23.-XII.21.)
Dimineaţă aveţi tendinţa să vă supra-apreciaţi capacitatea de efort. Vă recomandăm să nu luaţi decizii importante în grabă, pentru că riscaţi să suferiţi o mare dezamăgire.

CAPRICORNUL (XII.22.-I.20.)
O veche cunoştinţă vă propune să vă schimbaţi locul de muncă. Vă sfătuim să nu daţi un răspuns definitiv. Nu provocaţi discuţii în contradictoriu cu partenerul de viaţă!

VĂRSĂTORUL (I.21.-II.20.)
Vă preocupă găsirea unor noi surse de venituri, dar vă sfătuim să mai aveţi puţină răbdare. O femeie pe care aţi ajutat-o mai demult vă întoarce astăzi serviciul.

PEŞTII (II.21.-III.20.)
Dorinţa de a câştiga mai mult vă face să neglijaţi planul sentimental şi riscaţi să ajungeţi la discuţii aprinse cu partenerul de viaţă. Vă recomandăm să căutaţi o soluţie de compromis.

Pieţe şi târguri

Astăzi este zi de piaţă la Sebiş, Almaş, Apateu, Semlac, Sântana, Şilindia, Vârfurile. Târguri săptămânale se desfăşoară astăzi la Chişineu-Criş, Almaş, Şilindia şi Vârfurile. **Mâine, miercuri, va fi zi de piaţă** la Păncota, Beliu, Buteni, Şiclău, Macea, Vânători, Pecica, Şiria şi **zi de târg** la Beliu şi Buteni.

„Jurnal arădean" vă ascultă

De luni până joi, între orele 11.00-13.00, la telefonul 0257.280943, redactorul nostru vă stă la dispoziţie.

ARAD. D-na **Viorica Ionescu**, din Micalaca, ne sesizează că zona blocului 355, în care locuieşte, este terorizată de o haită de câini vagabonzi. Din păcate, spune cititoarea noastră, câinii s-au obişnuit acolo pentru că o vecină şi fiul ei le dau de mâncare şi îi adăpostesc pe casa scărilor. Pe lângă mizeria pe care o fac, stârnesc şi panică printre locatari, pe care îi atacă dacă vin seara acasă. „Am venit într-o seară mai târziu şi abia am reuşit să intru din cauza lor, că lătrau la mine şi mă temeam să nu mă muşte", spune doamna. Din cauza patrupedelor, susţine doamna Ionescu, nu mai vin nepoţii în vizită la ea, pentru că se tem să nu fie atacaţi. Doamna spune că a făcut sesizări peste sesizări, la Primărie, protecţia animalelor şi la Poliţie dar nimeni nu a luat-o în seamă. Poate că, totuşi, se aude unde trebuie, mai ales că nu doar în Micalaca este plin de câini vagabonzi. Şi, mai ales cam peste tot în oraş se găsesc oameni care hrănesc câinii vagabonzi, determinându-i să considere teritoriile lor locurile unde sunt hrăniţi. **JA-S.T.**

Curs valutar

DENUMIREA VALUTEI	BNR	BCR		BRD		Intesa Sanpaolo Bank		Banca Românească		Nextebank		Alpha Bank		Banca Comercială Feroviară		Casa de schimb LUXOR	
		C	V	C	V	C	V	C	V	C	V	C	V	C	V	C	V
Euro	4,45	4,39	4,53	4,39	4,54	4,41	4,49	4,43	4,49	4,40	4,52	4,44	4,48	4,41	4,51	4,45	4,48
Dolar SUA	3,23	3,16	3,23	3,18	3,21	3,20	3,27	3,20	3,26	3,15	3,34	3,21	3,26	3,17	3,30	3,22	3,26
Forint	0,0145	0,0139	0,0151	0,0134	0,0150	0,0135	0,0155	-	-	0,0139	0,0151	-	-	-	-	0,0144	0,0147
Gram aur	134,62																

Vremea

Marţi, 1 aprilie

www.aradon.ro

6° LA ORA 6 — temperaturile se vor situa între 5 şi 6 grade. Vântul va sufla cu 17 km/h dinspre N.

19° LA ORA 18 — temperaturile se vor situa între 18 şi 19 grade. Vântul va sufla cu 11 km/h dinspre ESE.

Ziua precedentă

Arad	6 - 20	Umiditate:	49 %
Lipova	6 - 20	Presiune:	982,05 mb
Chişineu- Criş	6 - 20	Precipitaţii:	0%
Săvârşin	5 - 19	Vânt:	3,22 km/h
Sebiş	5 - 19	Direcţie vânt:	N

Azi

Temperaturile se vor situa între 5 şi 19 grade. Vântul va sufla cu 11 – 17 km/h, dinspre ESE-N .

Soarele

Răsare: 07:16
Apune: 20:03

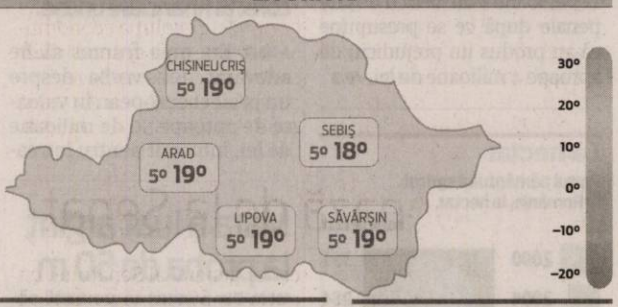

FAZELE LUNII

30.03. 7.04. 15.04. 22.04.

MARŢI	MIERCURI	JOI	VINERI
5° 19°	6° 18°	6° 21°	8° 22°
însorit	însorit spre parţial noros	nori sporadici	parţial înnorat

Calendar

Biserica ortodoxă: Sf. Cuv. Maria Egipteanca; Sf. Cuv. Macarie Mărt.; Sf. Mc. Gherontie (Post)
Biserica greco-catolică: Sf. Cuv. Maria Egipteanca; Sf. Cuv. Macarie Mărt.; Sf. Mc. Gherontie (Post)
Biserica romano-catolică: Sf. Hugo, ep.

Prognoză pentru trei zile

Temperaturile minime vor fi cuprinse între 6 şi 8 grade, iar cele maxime între 18 şi 22 grade.

Temp.minime: 6 - 8 °C
Temp.maxime: 18 - 22 °C.

JURNAL ARĂDEAN
B-dul Revoluţiei nr. 62, Arad
BRAT Auditat de BRAT
Reclamaţii difuzare: 0257/212.032

Director editor: Mircea Ţişcă (8427)
Secretariat: 0257.281802 (centrala), fax - 0257.212.012
Şef departament difuzare: Carmen Csordas
Marea publicitate: 0257.280904
Mica publicitate: 0257.210775; B-dul Revoluţiei, nr. 81
Tiparul executat la: Tipografia Inform Media Debrecen

Redactor şef: Adriana Barbu (8416)
Responsabil de număr: Simion Todoca
Secretar general de redacţie: Gabriela Groza (8423); Departamente: Eveniment: Simona Butaru, Monica Ardelean (8405), Alin Gherasim (8417), Ioana Costaş (8414); Politic: Simion Todoca (8434); Economic: Andreea Pintea (8415); Cultură, Învăţământ: Vasile Filip (8421); Social: Diana Duţu (8413); Sport: Daniel Scridon (8424), Leo Sfâra (8422), Dan Lazăr (8406).
Tehnoredactare: Ghizela Şerban (8409), Munteanu Daniel (8411).
REDACŢIE: tel. 0257.281802 (centrala); fax 0257.212.012, 0257.228.592; e-mail:redactia.jurnalaradean@informmedia.ro, adevaruldearad@informmedia.ro, publicitate.jurnalaradean@informmedia.ro, publicitate.adevarul@informmedia.ro

Mii de arădeni s-au înghesuit la impozite

Ultima zi de plată a impozitelor locale pe primul semestru a adus mii de oameni la ghişeele Direcţiei Venituri.

ARAD. Peste 2.000 de arădeni s-au grăbit, ieri, să plătească impozitele şi taxele locale. A fost ultima zi în care puteau face acest lucru fără a plăti penalităţi. 31 martie este, conform legii, data scadentă pentru achitarea impozitelor şi taxelor locale aferente primului semestru al anului. Totodată, contribuabilii care au achitat impozitul pe clădiri integral, pe 2014, au plătit cu 5% mai puţin, aceasta fiind valoarea bonificaţiei aprobată prin hotărâre CLM.

2.060 de plăţi într-o zi

2.060 de persoane au plătit, ieri, până la ora 16.00, la ghişeu, impozite şi taxe locale. Dintre aceştia, 760 de contribuabili au plătit dările pe tot anul. Ceilalţi s-au rezumat la achitarea sumelor scadente - pe jumătate de an. Potrivit informaţiilor furnizate de Corina Drăghici, purtătorul de cuvânt al Primăriei, numai ziua de ieri a adus încasări la nivelul Direcţiei Venituri în valoare de 950.000 lei. Mai mult decât atât, sumele atrase la buget se estimează a fi cu mult mai mari, în condiţiile în care persoanele juridice fac aceste plăţi, de obicei, la scadenţă şi prin bancă. Iar sumele exacte plătite ieri se vor şti după câteva zile, datorită modalităţii de funcţionare a sistemului interbancar.

Mai mult ca anul trecut

Demn de menţionat, totodată, este faptul că sumele încasate de la începutul anului, până la scadenţă, au fost mai mari cu 10% faţă de sumele încasate în aceeaşi perioadă a anului trecut. În total, s-au încasat 40.366.000 lei, de la 60.105 plătitori, dintre care doar aproximativ 4.000 sunt persoane juridice. **JA – S.B.**

Majoritatea, integral

Mai mult de jumătate din contribuabilii care au trecut, în acest an, pragul Direcţiei Venituri au ales să îşi plătească integral datoriile la bugetul local şi au beneficiat, astfel, de bonificaţia legală.

Încasări mai mari la Direcţia Venituri FOTO: JA

Depozitele arădenilor, cu 2,59% mai mari

Arădenii şi-au sporit în ultimul an banii puşi deoparte în bănci, dar nu la fel de mult ca şi restul ţării.

ARAD. Au crescut economiile la termen ale arădenilor. Trendul ascendent al depozitelor la termen în lei şi valută a fost înregistrat în toate judeţele ţării, potrivit reprezentanţilor BNR. Faţă de anul trecut, arădenii şi-au mărit depozitele la termen cu 2,59% - un procent destul de mic. Fapt care situează judeţul Arad la coada clasamentului în ceea ce priveşte creşterea economiilor la termen ale populaţiei. Judeţul Arad figurează, în raportul BNR pe februarie 2014, cu „Disponibilităţi, depozite la termen, depozite rambursabile după notificare şi operaţiuni repo, în lei" în valoare totală de 1.891,5 milioane lei, iar la depozite în valută (dar exprimate în lei) 1.630,3 milioane lei.

Creşterile cele mai spectaculoase ale depozitelor la termen s-au înregistrat în judeţele Sălaj - cu 9,3% majorate faţă de nivelul din februarie 2013 şi Sibiu - cu o creştere de 7,7%.

La polul opus se află judeţele unde economiile pe termen lung ale gospodăriilor au crescut abia sesizabil. Este vorba despre judeţe precum Braşov, caz în care depozitele la termen ale populaţiei au crescut faţă de anul precedent cu 1,52%, Bacău, caz în care s-a înregistrat o creştere de 1,6% şi Alba, unde s-a înregistrat o creştere de 1,71% faţă de aceeaşi perioadă a anului trecut. Topul judeţelor codaşe în ceea ce priveşte evoluţia economiilor la termen ale gospodăriilor continuă cu Caraş-Severin - cu 2,3%, Vaslui - cu 2,45% şi Arad - cu 2,59%. **JA – S.B.**

Demisionează de la Senat

ARAD. Secretarul general adjunct al Senatului, Ovidiu Marian, şi-a anunţat demisia din funcţie începând cu data de 07 aprilie. Arădeanul a declarat că a luat această decizie din motive personale şi se întoarce la Arad, unde, cel mai probabil, îşi va relua şi activitatea politică. El a candidat din partea USL pentru funcţia de senator pe colegiul municipiu, însă, deşi a avut puţin sub 50% din voturi, a pierdut în faţa lui Mihai Răzvan Ungureanu, care a câştigat la redistribuiri. După alegeri, a fost numit secretar general al Senatului, cu puţin timp în urmă renunţând la aceasta pentru a o accepta pe cea de adjunct. **JA-S.T.**

Ovidiu Marian FOTO: JA

Premiile de fidelitate Jurnal arădean

Abonaţii ziarului Jurnal arădean pe luna **aprilie 2014** sunt rugaţi să completeze cu litere de tipar talonul alăturat, să-l introducă într-un plic şi să-l expedieze până la data de **17 aprilie a.c.**, pe adresa: Redacţia Jurnal arădean, Bulevardul Revoluţiei nr. 62, etajul II ap. 22 sau să-l depună personal în urnele ziarului amplasate la sediul ziarului şi pe B-dul Revoluţiei nr. 81, biroul Mica Publicitate.

Pe plic, abonaţii sunt rugaţi să facă menţiunea „Pentru premiile de fidelitate".

Taloanele primite vor participa, în data de **18 aprilie 2014**, la tragerea la sorţi în cadrul căreia vor fi oferite abonaţilor zece premii de fidelitate în valoare de 150 lei fiecare.

Lista abonaţilor câştigători va fi publicată în ziarul nostru din **22 aprilie 2014**, iar premiile vor fi ridicate **24 aprilie a.c., ora 11.00**, de la sediul redacţiei Bulevardul Revoluţie nr. 62, etajul II, pe baza buletinului/cărţii de identitate şi a chitanţei abonament.

Atenţie: în plic va fi introdus doar talonul alăturat, chitanţele - abonament rămânând la abonaţi.

Talon pentru luna aprilie JURNAL ARĂDEAN

NUME: .....

PRENUME: .....

ADRESĂ .....

NR. TELEFON .....

SERIA SI NR. CHITANŢEI ABONAMENT: .....

Milioane pe ambulatoriu!

Ambulatoriul Spitalului Judeţean va fi modernizat în totalitate pe fonduri europene.

Spitalul Judeţean, în faţa unui mega-proiect FOTO: A.G.

ARAD. Un proiect vechi, o dorinţă din 2010, o lucrare de mare anvergură este pe cale să ia fiinţă la Spitalul Judeţean Arad. Întreg ambulatoriul unităţii medicale, cu toate cabinetele şi încăperile, va urma să fie reabilitat şi modernizat în întregime. În plus, vor fi achiziţionate instalaţii, utilaje, mobilier nou, dar şi aparatură performantă, toate acestea urmând să fie suportate, în mare parte, din bugetul Uniunii Europene.

Aleşii judeţeni au fost chemaţi într-o şedinţă extraordinară pentru a vota aprobarea indicatorilor tehnic-economici pentru această mega-lucrare, proiectul de hotărâre fiind aprobat în unanimitate. Vorbind despre sume, Spitalul Judeţean va beneficia de lucrări şi dotări în valoare de aproape 35 de milioane de lei. Din această sumă va fi reabilitată o suprafaţă totală de 5.185 de metri pătraţi, vor fi achiziţionate 98 de maşini, utilaje şi instalaţii pentru ocrotirea sănătăţii, dar şi 204 bucăţi de mobilier specific dotării infrastructurii serviciilor de sănătate. Uniunea Europeană, prin Asociaţia de Dezvoltare Regională (ADR) Vest, va finanţa cu 25 de milioane de lei acest proiect, restul de aproape 10 milioane de lei, reprezentând cofinanţarea de 2 la sută, cheltuielile neeligibile şi TVA, urmând să fie plătiţi de Spitalul Judeţean Arad prin Consiliul Judeţean Arad.

Paşii finali

Proiectul de modernizare a ambulatoriului a fost gândit încă din anul 2010. Însă de atunci şi până acum nu au fost identificate fondurile necesare. Cu toate acestea, Ministerul Dezvoltării Regionale şi Administraţiei Publice a anunţat că proiectul a fost considerat eligibil. În acest sens, a fost trimisă o adresă către ADR, adresă în care se menţionează faptul că pot fi demarate etapele procedurale în vederea încheierii contractului de finanţare. În data de 3 aprilie, doi reprezentanţi ai ADR se vor deplasa pe teren, la Spitalul Judeţean Arad, unde vor verifica toate documentele necesare pentru aprobarea contractului. Dacă nu vor fi semnalate nereguli, se va intra în linie dreaptă în ceea ce priveşte aprobarea finanţării şi demararea licitaţiilor pentru lucrări şi aparatură medicală.

Aşteptări mari

Şefii Consiliului Judeţean Arad şi Spitalului Judeţean Arad au vorbit despre cât de bun ar fi un astfel de proiect, o modernizare a ambulatoriului. Ambii conducători au susţinut faptul că, odată dotat cu aparatură medicală performantă, ambulatoriul ar putea reduce numărul de internări în spital. Şi asta pentru că, în urma unui control medical cu aparatură modernă, ar putea fi pus un diagnostic pe loc, fără a se apela la nenumărate analize medicale şi supraveghere în spital. **JA-A.G.**

Şi termenul

Dacă ar fi să ne luăm după cele stipulate în proiect, la 16 luni de la demararea lucrărilor, ambulatoriul Spitalului Judeţean Arad ar trebui să fie gata modernizat. Însă din acest moment şi până la demararea lucrărilor vor mai trece câteva luni bune, timp în care va fi perfectat acordul de finanţare şi vor fi realizate licitaţiile.

Dosare de cercetare penală pentru „brutarii" din Arad

ARAD. Societăţile care se ocupă cu producerea, prelucrarea, achiziţionarea şi comercializarea produselor cerealiere şi de panificaţie au fost luate la bani mărunţi de poliţiştii din cadrul Inspectoratului de Poliţie Judeţean Arad. Din ianuarie şi până în prezent au fost derulate acţiuni de verificare la 425 de societăţi economice, la 335 de persoane fizice şi au fost vizate peste 900 de autovehicule de transport produse de panificaţie.

Controale la pâine FOTO: JA

În urma acţiunilor au fost aplicate 560 de sancţiuni contravenţionale în valoare de peste 600.000 de lei. În plus, au fost întocmite 12 dosare de cercetare penală pentru săvârşirea diferitelor infracţiuni în acest domeniu, oamenii legii estimând un prejudiciu de aproape 4 milioane de lei. Acţiunile pe linia produselor de panificaţie au demarat încă din luna septembrie a anului trecut, după ce TVA la aceste produse a scăzut de la 24 la 9 la sută. **JA-A.G.**

PROMEDICA24

MUNCĂ SIGURĂ ÎN GERMANIA

ÎNGRIJIREA PERSOANELOR VÂRSTNICE

ARAD
Str. Metianu nr. 4, ap. 13A
tel. 0 357 444 944
www.promedica24.ro

FĂRĂ COMISIONI

(373611)

Parafă pe disponibilizări

A rămas cum s-a stabilit: la CET, 134 de angajaţi, „pe făraş", după ce aleşii şi-au dat girul pe planul de restructurare.

Mai puţini la CET FOTO: FAN

ARAD. Aleşii locali au confirmat ceea ce ziarul nostru anunţa pentru prima dată încă din data de 19 martie: 134 de angajaţi ai CET vor fi disponibilizaţi începând cu data de 1 iunie. Această măsură face parte dintr-un plan de restructurare al companiei de termoficare care vizează scăderea cheltuielilor, înlocuirea producerii de căldură pe cărbune cu producerea pe gaz şi multe alte planuri ale administraţiei CET. Nici măcar Opoziţia din Consiliul Local Municipal nu a respins total această idee. La votul dat pe aprobarea restructurării CET, 16 aleşi au fost „pentru", trei aleşi s-au „abţinut", în timp ce doi consilieri au votat „împotrivă". Bineînţeles că puţinele „abţineri" şi voturi „împotrivă" au venit de la aleşi ai Opoziţiei.

Ca atare, rămâne cum s-a stabilit: 134 de salariaţi ai companiei de termoficare, aleşi, teoretic, pe baza anumitor criterii, vor părăsi marea corabie a CET, însă nu vor pleca cu mâna goală. Angajaţii ce urmează să fie concediaţi vor primi, în funcţie de vechimea în societate, între 6 şi 12 salarii compensatorii, fiecare salariu urmând să aibă valoarea de 2.751 de lei. **JA-A.G.**

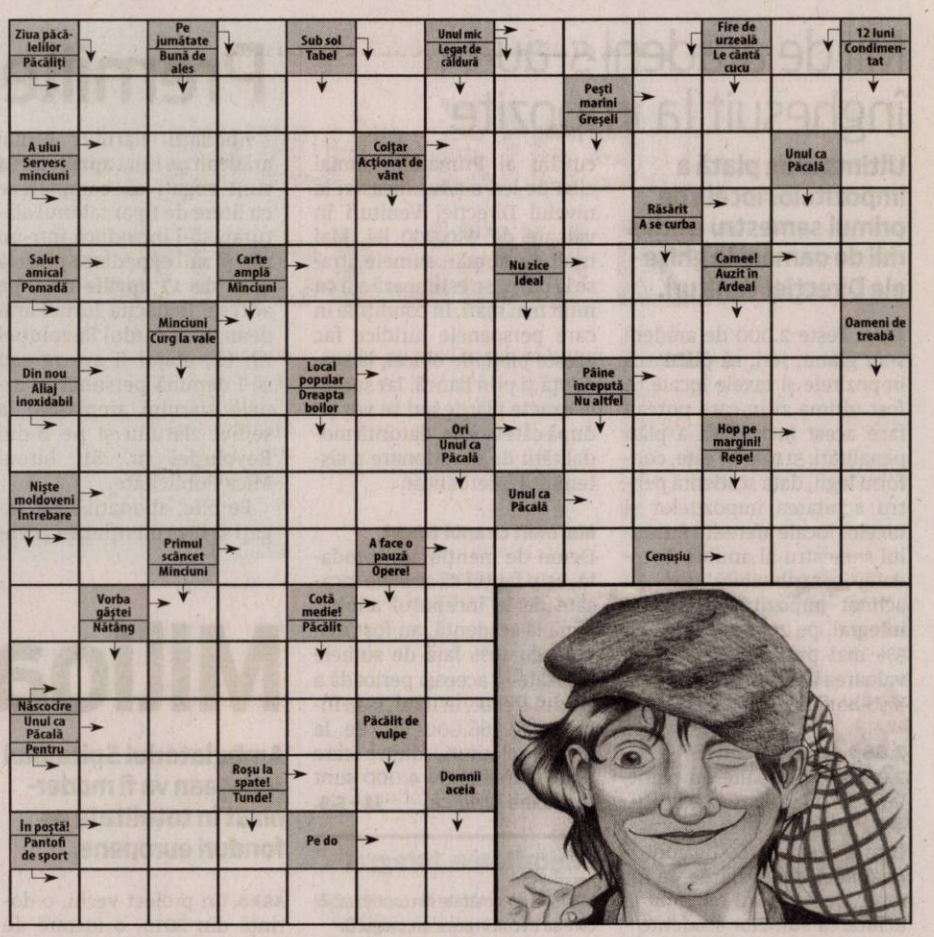

Reţeta zilei

Supă de salată verde

INGREDIENTE: 3 bucăţi salată verde, 1 litru apă, 4 căţei de usturoi, zeamă de lămâie, 500 ml lapte bătut, 500 ml lapte dulce, 3 linguri făină, smântână şi ouă (opţional).

MOD DE PREPARARE: Se curăţă şi se toacă usturoiul, se pune la călit în 3 linguri de ulei, apoi se adaugă făina, se lasă puţin, amestecând continuu să nu se prindă de cratiţă, apoi se adaugă apa şi laptele bătut amestecat cu laptele dulce.

În timp ce se lasă la fiert se spală bine salata, după care se adaugă în bucăţi mici. Se potriveşte de gust cu sare şi sare de lămâie sau zeamă de lămâie, după care se poate adăuga smântâna după gust, sau ouă fierte.

Poftă bună!

Pentru mai multe reţete intră pe www.culinar.ro

Concursul „Cuvinte norocoase"

COMPLETEAZĂ INTEGRAMELE DIN PERIOADA **1-11 APRILIE 2014 A.C.** TRIMITE CELE 9 INTEGRAME (ÎNTR-UN SINGUR PLIC ŞI CU UN SINGUR TALON) PÂNĂ ÎN **17 APRILIE 2014** LA REDACŢIA **JURNAL ARĂDEAN , ARAD B-DUL REVOLUŢIEI NR. 62, ETAJUL II, AP. 22** SAU DEPUNELE PERSONAL ÎN URNA DE LA SEDIUL ZIARULUI SAU ÎN CEA AMPLASATĂ LA BIROUL MICA PUBLICITATE DE PE B-DUL REVOLUŢIEI NR. 81. POŢI CÂŞTIGA UN APARAT ELECTROCASNIC. EXTRAGEREA VA AVEA LOC ÎN **18 APRILIE A.C.**

ABONAT: ❑ DA ❑ NU

JURNAL ARĂDEAN

NUME: .....

.....

ADRESĂ: .....

.....

.....

TEL .....

E-MAIL: .....

.....

Programe TV marţi, 1 aprilie

TVR 1

06.00 Telejurnal matinal. Sport, Meteo(l)
09.00 Legendele palatului: negustorul Lim Sang-ok. (serial, COREEA, 2010) Episodul 59
09.40 Legendele palatului: negustorul Lim Sang-ok.
10.20 Kile, te omoară cu zile.
10.30 În linia întâi. (r)
11.30 Nocturne. (r)
12.20 Opinii fiscale
12.30 Tribuna partidelor parlamentare
13.00 EURO polis
14.00 Telejurnal . Sport, Meteo
14.55 Clubul celor care muncesc în România
15.00 Teleshopping
15.30 Maghiara de pe unu
16.50 Zeul războiului. (serial, COREEA, 2012)
17.30 Zeul războiului. (serial, COREEA, 2012)
18.10 Interes general
18.45 Clubul celor care muncesc în România
18.50 În linia întâi

20.00 Telejurnal. Meteo
20.55 Clubul celor care muncesc în România
21.00 Studio fotbal UEFA Champions League
21.40 Fotbal UEFA Champions League. Sferturi de finala. Meci tur
23.50 Rezumat UEFA Champions League
00.40 Exclusiv în România. (redifuzare)
01.30 Interes general. (r) Moderator şi producător Sorin Burtea
01.55 Nocturne. (r) din 31 martie
02.45 Zestrea românilor. (r) din 30 martie
03.10 Sport . (reluare)
03.25 Telejurnal (R)Meteo
04,15 Legendele palatului: negustorul Lim Sang-ok
04.50 Legendele palatului: negustorul Lim Sang-ok

PRO TV

07.00 Ştirile PROTV.
10.05 Tanar si nelinistit. (r)
11.00 Caruselul suspiciunilor. (drama, SUA, 2012) Kristen, recent divortata, si fiul ei, se muta intr-un cartier nou, minunat, unde il intalnesc pe Justin, un fost fotbalist carismatic. In ciuda avertismentelor fostului ei sot, Jason, Kristen il angajeaza pe Justin ca ingrijitorul lui Oliver si il lasa sa locuiasca in casa de oaspeti. Kristen este insa urmarita de cineva care stie ca s-a mutat recent in cartier, lucruri din ce in ce mai ciudate si mai periculoase incep sa se intample, iar in scurt timp femeia isi da seama ca nu mai poate avea incredere in nimeni.
13.00 Stirile PROTV
14.00 Tânăr şi neliniştit.
15.00 Dispozitivul groazei. (aventuri, Canada, 2005)
17.00 Stirile PROTV
17.30 La Maruta
19.00 Ştirile PROTV

20.30 MasterChef
22.30 Stirile PROTV
23.05 Lie to me - Psihologia minciunii. (serial, SUA, 2009) Cu: Tim Roth, Kelli Williams, Brendan Hines, Monica Raymund Grupul Lightman condus de Dr. Cal Lightman lucrează cu agenţii guvernamentale din toată ţara pentru a găsi adevărul în investigaţiile criminale. Specialişti care au abilităţi unice în a detecta sau a înşela îl înconjoară pe Dr. Lightman pentru a scoate la iveală cele mai haine crime comise vreodată.
00.00 Caruselul suspiciunilor. (r)
02.45 Stirile PROTV. (r)
04.30 Lie to me - Psihologia minciunii. (reluare)
05.30 La Maruta. (reluare)

ANTENA 1

06.00 Observator. (live)
08.00 'Neaza cu Razvan si Dani. (live)
10.50 În gura presei. cu Mircea Badea. O nonconformistă revistă a publicaţiilor sub titlul „În gura presei". Pe parcursul emisiunii el supune atenţiei telespectatorului cele mai interesante ştiri apărute în presa cotidiană, săptămânală şi lunară. Deosebirea dintre programul pe care îl realizează Mircea şi emisiunile pe aceeaşi temă ale altor televiziuni este că el este spontan şi natural.
11.40 Teleshopping
12.00 Mireasă pentru fiul meu. (sezonul 3) (live)
13.00 Observator. (live)
14.00 Mireasă pentru fiul meu. (sezonul 3) (live)
16.00 Observator. (live)
17.00 Acces direct. cu Simona Gherghe (live)
19.00 Observator. (live)
20.00 Observator special. cu Octavia Geamanu

20.00 Observator special. cu Octavia Geamanu
20.30 Ultimatumul lui Bourne. (actiune, SUA 2007) Bourne nu voia decat un lucru: sa dispara. Dar iata ca urma ii este luata iarasi de cei care l-au transformat intr-un spion si un asasin. Dupa ce si-a pierdut memoria si singura femeie pe care a iubit-o, Bourne va trebui sa infrunte o noua generatie de ucigasi profesionisti, gata de orice pentru a-l elimina. Indiferent la atacurile lor, el isi continua calatoria in cautarea propriului trecut. Iar asta il poarta in toata lumea, de la Moscova la Paris si de la Londra in Tanger.
23.00 Un Show Păcătos cu Dan Capatos
01.00 Observator. (r)

HBO

06.00 Marile sperante. Dramă, Marea Britanie, 2012. Regia: Mike Newell.
08.10 Tinereţe veşnică. Comedie, SUA, 1992. Regia: Robert Zemeckis.
09.55 Filme si vedete
10.25 Cinci eroi de legendă. Animaţie, SUA, 2012. Regia: Peter Ramsey.
12.00 Comoara lui Curly. Comedie, SUA, 1994. Regia: Paul Weiland.
13.55 Yoko. Comedie, Germania, 2012. Regia: Franziska Buch.
15.40 Grozavul si puternicul Oz. Aventuri, SUA, 2013. Regia: Sam Raimi. Cu: James Franco, Michelle Williams, Rachel Weisz, Mila Kunis, Zach Braff
17.50 Marile sperante. Dramă, Marea Britanie, 2012. Regia: Mike Newell. Cu: Jeremy Irvine, Helena Bonham Carter, Holliday Grainger, Ralph Fiennes, Robbie Coltrane

20.00 Love Building. Comedie, România, 2013. Regia: Iulia Rugină. Cu: Alexandru Papadopol, Dorian Boguţă, Dragos Bucur, Eugen Matei Lumezianu, Dana Sava
21.30 Îngerul păzitor. Thriller, Germania, 2012. Regia: Til Schweiger. Cu: Til Schweiger, Luna Schweiger, Moritz Bleibtreu, Karoline Schuch, Herbert Knaup
23.40 Riposta. III, Ep. 1
00.25 Riposta. III, Ep. 2
01.10 Urzeala tronurilor. serial, SUA, 2013.
02.05 Brighton Rock. Dramă, Marea Britanie, 2010. Regia: Rowan Joffe. Cu: Sam Riley, Andrea Riseborough, Helen Mirren, John Hurt, Andy Serkis
03.55 Sub hipnoză. Thriller, Suedia, 2012.

TVR 2

08.00 Legendele palatului **08.35** Legendele palatului **09.10** Mistere şi conspiraţii **10.10** Festivalul Naţional de Teatru **10.40** Teatru **12.50** Vara magică **14.00** Cap compas **15.00** Memorialul Durerii **15.505**minutedeistorie **16.00** Black Harbour **16.50** Poate nu ştiai **17.00** Televiziunea, dragostea mea **18.00** Telejurnal **19.00** Islanda Marea transhumanţă **20.10** Destine ca-n filme **21.10** Om cu carte **22.00** Ora de ştiri **23.00** Împotriva sorţii **00.10** Battlestar Galactica **00.55** Vara magică **02.05** Mistere şi conspiraţii **02.55** Televiziunea, dragostea mea

AXN

08.00 Justiţie militară **09.05** Stăpânul fiarelor **10.00** Lumea dispărută **11.00** Psihologia crimei **12.05** Justiţie militară **13.10** Merlin **14.10** Frumoasa şi bestia **15.05** Hawaii 5.0 **16.00** Lumea dispărută **17.00** Stăpânul fiarelor **18.00** Merlin **19.00** Frumoasa şi bestia **20.00** Psihologia crimei **21.05** Hawaii **22.00** Crimele din Sandhamn **23.00** Sherlock Holmes şi Dr. Watson **00.00** Crima **01.10** Crima Politist, DEN, 2007 **02.20** Crimele din Sandhamn **03.15** Sherlock Holmes şi Dr. Watson **04.00** Psihologia crimei

ANTENA 3

06.00 Ştirile dimineţii **09.40** Daily Income **10.00** Previziunile zilei cu Sabina Iosub **11.00** Se întâmplă în România **12.00** Ştiri **13.00** Se întâmplă în România **14.00** Ştiri **15.00** Esenţial **17.00** 100 de minute **18.45** La ordinea zilei **20.30** Subiectiv **21.30** Sinteza zilei **23.15** În gura presei **00.00** Ştiri **01.00** Ştiri **01.10** Sinteza zilei (r) **02.00** Ştiri **02.10** Sinteza zilei (r) **03.00** Ştiri **03.10** Subiectiv (r) **04.00** Ştiri **04.10** La ordinea zilei (r) **05.00** Ştiri **05.10** La ordinea zilei (r) **05.20** În gura presei (r)

PRIMA TV

07:00 Neam trezit **10:00** Teleshopping **10:30** Cireaşa de pe tort **11:30** Ce gândesc femeile **12:00** Teleshopping **12:30** În faţa presei **13:30** Teleshopping **14:00** T3CH IN 3 **14:30** Răzi şi câştigi **15:00** Click! **16:00** Trăsniţii **16:30** Ce gândesc femeile **17:00** Cireaşa de pe tort **18:00** Ştirile Prima TV **19:30** Răzi şi câştigi **20:00** Trăsniţii **20:30** Cronica Cârcotaşilor **22:30** Click! **23:30** Cireaşa de pe tort **00:30** Răzi şi câştigi **01:00** Trăsniţii **01:30** Cronica Cârcotaşilor **03:30** Ştirile Prima TV **04:30** Click! **05:30** Ce gândesc femeile

CINEMAX

06.00 Dragoste în ofsaid **07.45** Pentru tatăl meu **09.30** Trei bufoni **0.55** Călător în timp **12.20** Turnul **13.50** Turnul **15.25** Donald McDonald **17.05** Dragoste în ofsaid Comedie, Marea Britanie, 1997 **18.50** Lumpy Dramă, SUA, 2012 **20.20** Măria ta Comedie, SUA, 2011 **22.00** Banshee **22.55** Turnul – Partea I Dramă, Germania, 2012 **00.25** Turnul **01.55** Sawney Bean–Povestea unui canibal **03.25** Măria ta Comedie, SUA, 2011. **05.05** Interviuri cu celebrităţi–Ep. 8: Laura Linney

B1

08.55 Business B1 la zi **09.00** Ştirile dimineţii (d) **09.55** Business B1 la zi **10.00** Ştirile dimineţii (d) **10.55** Business B1 la zi **11.00** Interviurile Adevărul (d) **12.00** Ştirile B1 (d) **13.00** Talk B1 (d) **14.00** România, acum (d) **15.00** Ştirile B1 (d) **16.00** România, acum (d) **17.00** Butonul de panică (d) **18.00** Ştirile B1 (d) **19.00** Aktualitatea B1 (d) **20.00** Bună seara, România (d) **21.30** Sub semnul întrebării (d) **23.00** Lumea lui Banciu (d) **00.00** Ştirile B1 (d) **01.00** Sub semnul întrebării (r) **02.20** Butonul de panică (r)

ACASĂ

08.15 Povestiri adevarate **09.45** Chemarea inimii **11.00** Cununa de lacrimi **12.00** Santa diabla **13.00** Teleshopping **13.30** O noua viata **14.30** Intrigi si seductie **15.30** Abisul pasiunii **16.30** Povestiri adevarate **17.30** Chemarea inimii **18.30** Cununa de lacrimi **19.30** Santa diabla **20.30** O noua viata **21.30** Regina **22.30** Povestiri de noapte **23.00** Cancan.ro **23.30** Engaged and Underaged **00.00** O noua viata **01.00** Regina **02.00** Povestiri adevarate **02.45** Povestiri de noapte **03.15** Cancan.ro **03.45** Engaged and Underaged

PRO CINEMA

08.30 Aventurile lui Jackie Chan **09.00** Studenti part time **10.00** la banii si fugi! **11.00** Dilemele varstei **12.00** Aventurile lui Jackie Chan **12.30** La Maruta **14.00** Zoom in 10 **14.15** Dilemele varstei **15.15** la banii si fugi! **16.15** La Bloc **17.15** Prietenii tăi **18.15** Studenti part time **19.50** La Bloc **21.00** Prietenii tăi **22.00** Regele din California **00.00** Fara rusine **01.00** Boston Legal **01.45** Regele din California (r) **03.15** Fara ruşine (r) **04.00** Boston Legal (r) **04.45** Lumea Pro Cinema **05.15** Cine A.M.

DIVA

08.00 Hercule Poirot **10.00** Camerista din Manhattan **11.00** Neveste disperate **12.00** Anatomia lui Grey **13.00** Soţii de militari **14.00** Haven **15.00** Neveste disperate **16.00** Camerista din Manhattan **17.00** Hercule Poirot **19.00** Anatomia lui Grey **20.00** Neveste disperate **21.00** A fost odată ca niciodată **22.00** Jurnalele vampirilor **23.00** Cu sânge rece **00.00** Cu sânge rece **01.00** Neveste disperate **02.00** Camerista din Manhattan **02.50** Hercule Poirot **04.30** Haven

Citire apometre

Miercuri, 02.04.2014. Calea Timişorii, Gladiolelor, Gutuilor, Petalelor, Diaconu Coresi, Milan Tabacovici, Titan, Gustav Augustin, N. Dărăban, Ghe.I. Mureşan, Şt. Rene Mihăilescu, A. Lacu, I. P. Pincio, Basarab, Miraj, Maria Cunţan, C.D. Loga, N. Horga, C. Pavelescu, Bobâlna, Macului, Prislop, Lucernei, Măceşului, Furnicii, Posada, Movilei, Nalbei, Piersicilor, Ficusului, T. Mariş, Trifoiului, Muşcatei, Sunătoarei, Constituţiei, Câmpia Turzii, Coloniştilor, Luminii, S. Borlea, Spicului, Ogorului, Armoniei, Petuniei, Molidului, Viilor, Merişor, Bagdazar, Colţişor, Pinului, Ştefan cel Mare, Caransebeş, Gogol, Măgheran, Pandurilor, Bicaz, Păcii, Muncii, Semenicului, Sulina, Ostaşului, Orşovei, S. Dragu, Zimbrului, Crângului, Arinului, A.M. Guttenbrun, Lugojului, Cibinului, Castanilor, Popa Şapcă, Ana Ipătescu, Agricultorilor, Livezilor, Munteniei, Timişului, Arieşului, Olteniei, Albinelor.

Soluţia integramei din numărul precedent

A ■ TOC ■ A ■ R ■ E ■ USOR ■ IEPURILA ■ CIOCANEL ■ NET ■ NU ■ SUNET ■ OS ■ E ■ LACTO ■ ITA ■ SN ■ ATU ■ ITITE ■ HOT ■ AZOTIT ■ SLAP ■ STIL ■ CASTI ■ TU ■ I ■ TOM ■ RA ■ FAIN ■ CT ■ GARI ■ OTITA ■ ES ■ GE ■ FLOTANT ■ ETER ■ A ■ OF ■ NICI ■ OPT ■ ON ■ INSECTA

Publicitate mică: 0257/210.775

Interviu JA. **Adrian Ţolea, prim vicepreşedinte PDL Arad**

Păcăleală dureroasă: de astăzi USL scumpeşte totul!

Despre valul de scumpiri declanşat de la 1 aprilie, despre minciuna şi incompetenţa actualului guvern.

Domnule prim-vicepreşedinte Adrian Ţolea, într-o conferinţă de presă ţinută săptămâna trecută avertizaţi asupra repercusiunilor pe care le va avea asupra economiei introducerea de către guvernanţi a accizei de 7 eurocenţi pentru fiecare litru de carburant cumpărat de la pompă...

A.ŢOLEA. Din nefericire pentru noi, milioanele de cetăţeni din această ţară, începând de astăzi vom avea un nou val de scumpiri. De 1 aprilie guvernanţii ne-au păcălit... Este, însă, o păcăleală dureroasă pentru că prin această acciză USL scumpeşte totul şi, din păcate pentru noi, nu va ţine doar o zi! Cele 2 miliarde de lei - cât este estimată a fi colectarea la buget după creşterea preţului carburanţilor - vor fi luate din buzunarele românilor şi se vor duce în conturile baronilor USD. Devine cât se poate de limpede faptul că aceşti bani nu se vor duce nici pe autostrăzi, nici pe salarii şi nici pe pensii, ci vor fi împărţiţi ca pomeni electorale la alegerile europarlamentare şi la cele prezidenţiale din acest an.

Sindicatele au anunţat deja mişcări de protest faţă de valul de scumpiri care este aşteptat...

A.ŢOLEA. Este o atitudine pe deplin justificată şi chiar obligatorie pentru susţinerea intereselor celor ce muncesc în această ţară. Vedeţi dumneavoastră, numai de la începutul acestui an produc deja efecte 35 de noi taxe şi impozite ce au fost introduse de către actualii guvernanţi - cum este, bunăoară, taxa pe stâlp - care atentează grav la bunăstarea tuturor cetăţenilor. În plus, dacă scumpeşti carburanţii provoci o reacţie în lanţ care va determina scumpirea tuturor produselor şi, prin efect, va conduce la degradarea calităţii vieţii fiecăruia dintre noi.

Domnule prim-vicepreşedinte, de la păcăleli ajungem şi la minciuni. Altfel spus, tot dumneavoastră ne-aţi prezentat şi „Cartea minciunilor PSD-PNL", unde sunt contabilizate eşecurile guvernării useliste. Acum, USL-ul s-a destrămat. Vă mai menţineţi punctul de vedere?

A.ŢOLEA. USL-ul s-a destrămat fără ca această alianţă politică să facă un bilanţ a ceea ce-a însemnat guvernarea ţării la jumătatea mandatului, adică în ultimii doi ani de zile. Aşa stând lucrurile, am considerat că este de datoria noastră, ca principală forţă politică de opoziţie, să întocmim acest bilanţ al primelor 22 de luni de guvernare socialisto-liberală şi să demonstrăm, capitol cu capitol, minciunile cu care ne-au intoxicat guvernele de tristă amintire „Ponta 1" şi „Ponta 2". Prăpastia dintre promisiunile electorale deşănţate - pe care cele două formaţiuni politice care au compus USL-ul le-au făcut în faţa cetăţenilor - şi „realizările" insignifiante sau cele care lipsesc cu desăvârşire după doi ani de exercitare discreţionară a puterii, poartă o singură denumire în toate dicţionarele lumii: minciună.

> Astăzi va fi marţea neagră a României.

Sau nepricepere...

A.ŢOLEA. În politică „nepriceperea" se numeşte incompetenţă, iar cabinetele Ponta strălucesc de-a dreptul la acest capitol. USL nu a promis „incompetenţă crasă până la capăt" dar exact asta a livrat românilor. De la eşecul răsunător şi dezastruos al privatizării Oltchim până la incompetenţa criminală demonstrată în cazul accidentului din Apuseni, USL a demonstrat că a vrut puterea pentru interesele sale proprii şi habar nu are cu cine şi cum să guverneze. Victimele USL sunt România şi românii. În 22 de luni nu s-a reformat nimic, nu s-a început niciun proiect semnificativ, nu s-a venit cu nicio viziune legată de dezvoltarea României. Desigur, incompetenţa practicată la acest nivel produce adevărate catastrofe sociale şi economice, dar imaginaţi-vă că această incompetenţă este însoţită şi de un veritabil complot la adresa statului de drept. Puciul din vara anului 2012 a fost receptat de către toţi partenerii noştri euro-atlantici ca o veritabilă încercare de lovitură de stat, iar „marţea neagră" de la începutul acestui an va rămâne, de-a pururi, în manualele de politologie ca un exemplu de atentat parlamentar pentru ruinarea statului de drept. Din păcate, acum, la 1 aprilie, asistăm la o nouă „marţi neagră", de data aceasta nu cu atentat la statul de drept ci direct la buzunarele românilor! **JA-S.P.**

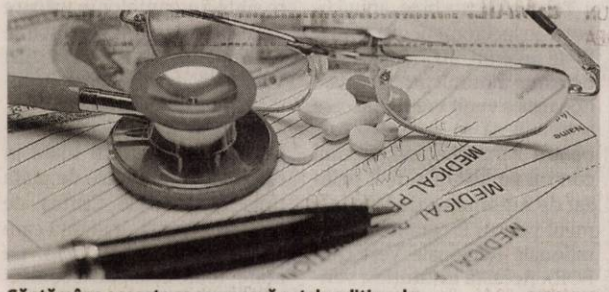

Săptămâna aceasta se semnează actele adiţionale FOTO: FAN

Contracte prelungite cu CAS

ARAD. Noi acte adiţionale, pentru luna aprilie 2014, la contractele de furnizare de servicii medicale, medicamente şi dispozitive medicale pe anul 2013. Casa de Asigurări de Sănătate Arad îi aşteaptă, săptămâna aceasta, pe furnizorii de servicii să încheie actele adiţionale care să le permită să-şi desfăşoare în continuare activitatea.

„Contractarea şi decontarea serviciilor medicale, a medicamentelor şi a dispozitivelor medicale contractate în luna aprilie 2014 prin acte adiţionale la contractele încheiate pentru anul 2013 de CAS cu furnizorii se va face din sumele alocate pe domeniile de asistenţă medicală corespunzătoare prevăzute în bugtul fondului Naţional Unic de Asigurări Sociale de Sănătate pentru anul 2014" - se arată într-un document emis de Casa Naţională de Asigurări de Sănătate. **JA-D.D.**

Opt medalii de aur pentru Palat

ARAD. Palatul Copiilor Arad s-a întors cu opt premii I de la concursul judeţean de dans modern, desfăşurat, la sfârşitul săptămânii, la Casa de Cultură „Doru Ioan Petescu" din Pecica. Bay Star I (cls. III-IV), Baby Star II (cls I-II), Stil I (cls. VII-VIII) şi Stil II (cls. V-VI) din cadrul Cercului de dans modern al PCA, au impresionat juriul prin măiestria paşilor, atitudine şi coregrafie. „Copiii s-au bucurat mult pentru premiile câştigate. Acestea îi motivează să participe cu încredere şi la concursurile următoare", a spus Mirela Cosma, prof. coord. al Cercului de dans modern PCA. Competiţia, aflată la a şasea ediţie, a fost organizată de Clubul elevilor din Pecica, cu sprijinul Consilului Local şi al Primăriei Pecica şi a reunit 10 formaţii de dans din judeţ.

Premii pentru toată lumea

Nici trupele de dans din Pecica şi din judeţ nu s-au lăsat mai prejos, prestaţia tuturor copiilor fiind una destul de bună, având în vedere că toţi au plecat cu premii de la această competiţie. Printre acestea s-a numărat şi Şcoala Gimnazială „Nicolae Bălcescu" (cls. III-IV), care s-a clasat pe locul III. Din juriu au făcut parte: Mariana Tocaciu - inspector educativ, Petru Antal - primarul oraşului Pecica, Ioana Lung - director PCA, Daniel Toth - director adjunct al Liceul Teoretic „Gheorghe Lazăr" Pecica, Hortensia Jucotinschi - prof. dans sportiv PCA şi nu în ultimul rând Monica Velici, administrator public al oraşului Pecica.

Prinşi în magia dansului FOTO: FAN

Diplome şi trofee

Deliciul publicului a fost trupa de dans sportiv „Azucar" care deşi a dansat în afara concursului, a reuşit să primească foarte multe aplauze. Formaţia este coordonată de directorul PCA, prof. Ioana Lung. Publicul a fost întreţinut şi de trupa „Forever", care îşi desfăşoară activitatea pe lângă Casa de Cultură Pecica. Formaţiile participante la concurs s-au întrecut la două categorii, şi anume fantezie coregrafică şi dans modern, la competiţie participând atât copii şcolari, cât şi preşcolari. Câştigătorii au plecat acasă cu diplome şi trofee. **JA-M.C.**

Elevii de a II-a, a IV-a şi a VI-a intră la evaluare

Modelele de subiecte sunt afişate pe site-ul http://subiecte2014.edu.ro/2014/ pentru toate cele trei clase.

ARAD. Luna mai va fi luna evaluărilor naţionale pentru elevii din clasele a II-a, a IV-a şi a VI-a. Pentru prima dată anul acesta vor fi evaluaţi toţi elevii din aceste clase, faţă de anul trecut când au fost selectate anumite şcoli din mediul rural şi urban care să participe la evaluare. „Scopul acestor evaluări este la clasa a II-a şi la clasa a VI-a de a remedia problemele din procesul de învăţare în urma rezultatelor obţinute la această evaluare, iar pentru clasa a IV-a este vorba de o diagnosticare la final de ciclu primar" a precizat Raluca Martin, inspector şcolar pentru învăţământul primar din cadrul IŞJ Arad.

Ce se verifică

La finalul clasei a II-a testele administrate vizează evaluarea competenţelor de receptare a mesajelor citite, evaluarea competenţelor de producere a mesajelor scrise şi evaluarea competenţelor de matematică. Potrivit comunicatului Ministerului Educaţiei, toate cele trei se vor da într-o singură zi cu o pauză de 10 minute între ele. Cei din clasa a IV-a vor avea de rezolvat un test pentru evaluarea competenţelor de înţelegere a textului scris în limba română şi un test pentru evaluarea competenţelor de matematică. La finalul clasei a VI-a testele vor verifica competenţe specifice ariei curriculare „Limbă şi comunicare", respectiv cele specifice ariei curriculare „Matematică şi Ştiinţe ale naturii". Fiecare test este elaborat pentru a putea fi rezolvat în 25 de minute la clasa a II-a şi în 60 de minute la clasele a IV-a şi a VI-a. Pentru elevii aparţinând minorităţilor naţionale, care studiază după un curriculum în limba maternă, se administrează şi un test de evaluare a înţelegerii textului scris în limba maternă. **JA-M.A.**

Le vor fi verificate cunoştinţele FOTO: FAN

Fără note

Notarea, potrivit proiectului, va fi de tipul răspuns complet şi corect, răspuns incomplet sau nici un răspuns. Nu vor fi note sau calificative iar rezultatele nu vor fi trecute în catalog, dar vor fi prezentate elevilor şi părinţilor pentru a avea o imagine cât mai clară a situaţie la învăţătură.

România, de 10 ani în NATO

ARAD. Luni, în cadrul Comisiei pentru apărare, ordine publică şi siguranţă naţională s-a adoptat Declaraţia Parlamentului României cu ocazia marcării a 10 ani de la aderarea României la Alianţa Nord-Atlantică şi a 65 de ani de existenţă a NATO. Marţi, această Declaraţie va fi adoptată de către Plenul Reunit al Parlamentului României.

„În şedinţa Comisiei de apărare am sărbătorit 10 ani de NATO pentru România, un proiect cheie la realizarea căruia au pus umărul şefii de stat şi de guverne de după 1989, iar după aderarea din 2004 România a participat cu 40.000 de militari români în diferite misiuni externe de menţinere a păcii, militari mereu la datorie, militari care merită tot respectul şi aprecierea noastră", a declarat senatorul Constantin Traian Igaş, membru al Comisiei de apărare, ordine publică şi siguranţă naţională din Senatul României. „Îmi exprim speranţa că, în aceste vremuri tensionate pentru vecinii noştri, România ca aliat serios şi responsabil va continua să contribuie cu succes la dezideratul principal al NATO, apărarea colectivă", încheie senatorul democrat-liberal. **JA-S.T.**

Decorarea jandarmilor FOTO: FAN

JURNAL ARĂDEAN

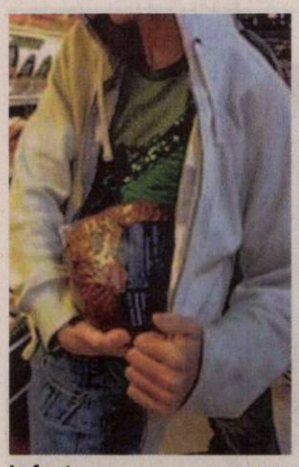

La furat FOTO: FAN

Au prins trei hoţi care furau din magazine

ARAD. Poliţiştii arădeni au depistat trei persoane suspectate că au furat diferite produse de pe rafturile magazinelor din Arad. Samir S., de 19 ani, şi B.P., de 17 ani, ambii din Timiş, au fost prinşi în timp ce furau alimente dintr-un supermarket de la Calea Aurel Vlaicu, în timp ce Claudia C., de 26 de ani, din Arad, a sustras mai multe produse cosmetice dintr-un magazin de pe strada Banu Mărăcine. **JA-A.G.**

39

de stâlpi din beton au fost furaţi de către Daniel T., de 36 de ani, Iosif H., de 31 de ani, şi Zoltan D., de 38 de ani, cei trei fiind prinşi de oamenii legii cu barele în căruţă. Stâlpii au fost furaţi din via unui locuitor al localităţii Şiria, prejudiciul fiind calculat la 390 de lei. Poliţiştii au întocmit pe numele celor trei dosare penale pentru furt calificat. **JA-A.G.**

S-au făcut fraţi cu alcoolul, la volan, dar au fost prinşi

ARAD. Acţiunile poliţiştilor rutieri, desfăşurate în acest sfârşit de săptămână, s-au soldat cu 284 de amenzi în valoare de peste 63.000 de lei. 165 de sancţiuni au fost aplicate pentru depăşirea vitezei legale, restul fiind primite pentru nefolosirea centurii de siguranţă, pentru depăşiri neregulamentare sau alte abateri. Alcoolul a fost „colegul" de drum al mai multor conducători auto opriţi de oamenii legii. Claudiu B., de 37 de ani, a fost depistat în timp ce conducea un Opel în Mănăştur deşi avea 0,63 mg/l alcool pur în aerul expirat. Şi Ioan F., de 46 de ani, a fost prins conducând prin Apateu, deşi avea o alcoolemie de 0,52 mg/l în aerul expirat. Cei doi au fost duşi la spital pentru recoltarea probelor biologice. Cei doi prieteni ai alcoolului, dar şi alţi 21 de şoferi au rămas fără permise de conducere. **JA-A.G.**

Prinşi cu alcool FOTO: JA

Ştrandul a căzut la vot

Cu doar 14 voturi „pentru", cinci „împotrivă" şi două „abţineri" trecerea ştrandului şi a patinoarului la Recons a fost respinsă în CLM.

Ştrandul nu a trecut în grija Recons, voturile „pentru" ale aleşilor PDL nefiind suficiente FOTO: A.B.

ARAD. Soarta ştrandului s-ar putea rescrie din nou săptămâna aceasta, dacă ar fi să ne luăm după intervenţia primarului Gheorghe Falcă, acesta anunţând la final de şedinţă că este posibil ca să fie convocată o nouă şedinţă CLM pentru a supune din nou votului cele două proiecte.

Dar haideţi să vedem cum s-a ajuns la refuzul dat ştrandului şi la deciziile luate ulterior de primar. Proiectul privind aprobarea studiului de fundamentare privind înfiinţarea serviciului comunitar de utilitate publică privind administrarea, amenajarea, întreţinerea şi exploatarea zonelor de agrement - Ştrandul Neptun şi Patinoarul Municipal Arad - şi aprobarea formei de gestiune delegată, singurul proiect pe acest subiect care a mai intrat la vot, nu a avut parte decât de o singură intervenţie şi o replică pe temă. Iar intervenţia nu a aparţinut vreunui ales, ci lui Leo Aslău, omul de afaceri şi politician PC care se luptă cu Primăria Arad de ani de zile pe tema intrării la ştrand.

Cu Leo Alsău

Aslău a dorit să ştie care e raţiunea pentru care în urmă cu mai mulţi ani ştrandul a fost luat de la GCA şi dat Primăriei, iar acum e dat, din nou, de Primărie unei alte societăţi a CLM - Recons. Tot Aslău a lăsat să se înţeleagă faptul că Recons ar fi în afara legii pentru că, fiind societate pe acţiuni, nu poate avea, potrivit legii, un singur acţionar ci minim doi, fapt negat de secretarul CLM care a indicat că Recons se supune unei alte legi (Legea 51/2006), fiind societate care se ocupă de servicii de utilitate publică.

Dincolo de aceste constatări, Leo Aslău a adus în discuţie şi ultimele evenimente din lupta sa cu Primăria în privinţa accesului la parcarea sa, iar primarul Falcă a ţinut să precizeze că propunerile de acum vis-a-vis de ştrand au legătură cu descentralizarea care bate la uşă şi care va aduce în scurt timp în ograda Municipalităţii alte baze, cum ar fi bazinul de înot sau Polivalenta. Cu afirmaţia primarului că se înfiinţează acest serviciu pentru a avea rentabilitate şi pentru a avea mai mult personal în scopul de a continua investiţiile la ştrand s-au încheiat discuţiile legate de acest proiect şi s-a trecut la vot. Dar votul a fost în defavoarea proiectului: 14 „pentru", două „abţineri" şi cinci voturi „împotrivă".

Trei oameni

Cel de al doilea proiect care vorbea de atribuirea directă către Recons a serviciului de utilitate publică pentru administrarea, amenajarea, întreţinerea şi exploatarea zonelor de agrement - Ştrandul Neptun şi Patinoarul Municipal Arad - nici nu a mai fost supus votului în atare condiţii. „Nu mai poate fi supus votului pentru că nu avem serviciul", a anunţat imediat după vot Falcă, care a mai precizat: „Cu regret vă anunţ că investiţiile de la ştrand, fără personal, nu se mai pot realiza. Lipsa votului politic pentru a realiza acest serviciu ne duce la acest blocaj". Şi, pe când să se treacă lejer la votul altor puncte de pe ordinea de zi, edilul şi-a mai amintit faptul că de ştrand se ocupă acum trei oameni iar prin votul dat de Opoziţie situaţia aşa va rămâne.

Încă o dată la vot

La final de şedinţă, edilul a revenit, însă, şi a decis să-şi mai joace o dată cartea. La punctul „Diverse", primarul a anunţat că va supune din nou votului aleşilor cele două proiecte chiar în această săptămână, fiind convins că probabil aleşii nu au înţeles sau nu li s-a explicat bine despre ce este vorba, bazându-se şi pe faptul că acuzele nu au curs cu adevărat pe acest subiect.

„Noi am fost consecvenţi principiului descentralizării, dar constat că alţi oameni, care sunt de partea Guvernului, care a iniţiat acest proiect, se opun. O să mai introducem în şedinţă ordinară, probabil în această săptămână, acest proiect pentru că poate nu a existat o informare exactă. Vă spun că organigrama Primăriei a fost trecută pe acest principiu, al descentralizării şi a fost aprobată de ANFP. Şi, ca atare, acum de ştrand se ocupă trei oameni. Acum este momentul adevărului: să vedem cine sprijină ştrandul?! Este posibil să nu fi existat informaţii suficiente şi de aceea vom supune din nou votului dvs., când toţi vom fi în cunoştinţă de cauză", a insistat Falcă.

Edilul a introdus în discuţie şi necesitatea elaborării unor proiecte de hotărâre de Guvern prin care Aradul să ceară în patrimoniu sala de sport, bazinul etc., legând astfel trecerea ştrandului la Recons de descentralizare.

ADRIANA BARBU
adriana.barbu@informmedia.ro

O afacere?

Rămâne de văzut cum vor curge voturile la CLM-ul cu repetiţie pentru Recons şi Ştrandul Neptun şi pe cine va reuşi să lămurească edilul până atunci că bârfele de pe piaţă nu sunt adevărate şi că în spatele acestui proiect nu stă o dorinţă mai veche (aceea de a privatiza ştrandul), ci dorinţa de a-l face tot mai profitabil.

Celelalte proiecte

45 de proiecte aflate pe ordinea de zi au trecut cu toate de aleşi, cu unanimitate de voturi sau cu câteva abţineri ori voturi împotrivă. Două proiecte au mai căzut la vot: un proiect privind aprobarea raportului de evaluare a apartamentului nr. 4 (garaj), strada Memorandumului nr. 7 (votul negativ a fost dat aici pe motiv... de principii) şi un proiect al consilierului Ghilinţă privind ridicarea plafonului la transportul în comun.

„Şmecherii" cu banii pentru pompierii arădeni

Asociaţia ce trebuia să se ocupe de achiziţia de maşini noi pentru pompieri a „comis-o": s-au impus corecţii financiare uriaşe.

ARAD. Dar, să le luăm pe rând. În anul 2010 se anunţa cu surle şi trâmbiţe un proiect european în valoare de 49.721.770 de lei, din care 40.178.040 de lei urmau să fie fonduri nerambursabile, de la Uniunea Europeană. Cu aceşti bani urmau să fie cumpărate 44 de autospeciale plus un centru de comandă pe regiune, acestea urmând să fie împărţite către judeţele Arad, Timiş, Caraş Severin şi Hunedoara, cele patru judeţe care fac parte din ADI Vest.

Totul a decurs bine, anual fiecare inspectorat pentru situaţii de urgenţă din judeţele participante a primit autospeciale noi, însă a venit vremea la care a trebuit să se dea socoteală pentru banii cheltuiţi. Primul control pe licitaţii a fost realizat de Autoritatea de Management pentru Programele Operaţionale Regionale Vest (AM POR). Această instituţie a verificat, a găsit nereguli şi a anunţat Ministerul Dezvoltării Regionale, cel care derulează acest gen de proiecte.

Ministerul a descoperit nereguli la trei licitaţii desfăşurate în 2011 şi a hotărât o corecţie financiară de 25 la sută. În bani, corecţia financiară se ridică la suma de peste 8,5 milioane de lei.

Tentative de salvare

Afându-se în această „situaţie de urgenţă", ADI Vest a solicitat reevaluarea dosarelor, depunând mai multe contestaţii administrative pentru anularea corecţiei financiare. Toate au fost respinse de minister. S-a încercat, apoi, anularea corecţiei în instanţă, însă totul fără succes. După atâtea „mutări" ale ADI Vest, Ministerul Dezvoltării Regionale a făcut o singură „mutare" care a îngenuncheat, însă, asociaţia care s-a ocupat de licitaţii: ministerul a sesizat ANAF pentru recuperarea prin executare silită a creanţelor în valoare totală de peste 8,5 milioane de lei. Singura şansă a ADI Vest este suspendarea în instanţă a executării silite.

Însă, pentru ca această suspendare să poată fi luată în discuţie, este nevoie de plata unei cauţiuni la Curtea de Apel Timişoara, instanţa care va judeca această cauză. Ca atare, toate cele patru consilii judeţene din judeţele parte nere în cadrul ADI Vest trebu ie să contribuie cu o anumită sumă pentru plata cauţiunii.

În funcţie de beneficii

Ţinând cont de beneficiile obţinute prin acest proiect, plata cauţiunii a fost defalcată astfel: Judeţul Timiş - 137.743 de lei, Judeţul Arad - 115.425 de lei, Judeţul Hunedoara - 90.593 de lei, Judeţul Caraş Severin - 82.160 de lei. Toate sumele, inclusiv cea aferentă judeţului nostru, au fost aprobate de consilierii judeţeni ai fiecărui judeţ în parte.

ALIN GHERASIM
alin.gherasim@informmedia.ro

Risc de executare

Asociaţia de Dezvoltare Intercomunitară se află, în prezent, într-o situaţie ingrată. Teoretic, această asociaţie trebuia să plătească valoarea cauţiunii, însă nu dispune de fondurile necesare. Cei de la ADI Vest se arată optimişti şi le-au promis celor de la consiliile judeţene faptul că banii pentru cauţiune vor fi recuperaţi de la Ministerul Dezvoltării Regionale. Şi asta imediat după ce instanţa va da câştig de cauză asociaţiei. Însă, în cazul în care şi instanţa va considera că licitaţiile au fost trucate, pe lângă banii de cauţiune, judeţele participante vor pierde mult mai mult. Cel mai probabil, pentru a recupera banii stabiliţi drept corecţie financiar, ANAF va scoate la licitaţie autospecialele cele noi, cumpărate pe bani europeni. Şi asta pentru că ADI Vest nu dispune de buget de investiţii, ci doar de buget de funcţionare, buget care se referă, în special, la plata salariilor celor angajaţi la asociaţia respectivă.

Maşini „cu bucluc" FOTO: A.G.

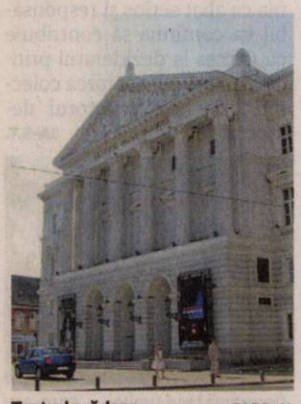

Teatrul arădean FOTO: JA

Teatrul, într-un proiect unic în România

ARAD. Actori ai Teatrului Clasic „Ioan Slavici" vor juca într-un spectacol din distribuţia căruia fac parte artişti din nouă ţări. Iniţiativa de amploare a pornit de la teatrul de stat din oraşul turc Bursa, cu prilejul primei ediţii a Festivalului Internaţional al Teatrelor Balcanice „Balkan Breeze", la care trupa teatrului arădean a participat cu spectacolul „Orchestra Titanic", în regia lui Alexander Hausvater. Proiectul internaţional implică artişti din toate ţările prezente în festivalul amintit, urmând să se pună în scenă un spectacol itinerant cu actori din nouă ţări. „Proiectul acesta e o onoare şi provocare pentru noi. Dimensiunea lui şi faptul că teatrul clasic arădean este singurul teatru din România implicat în acest proiect nu poate decât să ne responsabilizeze. Până acum am pus la punct, împreună cu iniţiatorii proiectului, primele detalii tehnice legate de durata şi locul repetiţiilor. Urmează ca în lunile următoare să ne decidem asupra textului pe care vom lucra, precum şi a numelor actorilor implicaţi" - a declarat Bogdan Costea, managerul teatrului arădean.

Prima reprezentaţie va avea loc anul viitor, în deschiderea celei de-a doua ediţii a festivalului „Balkan Breeze" de la Bursa. **JA – CH.**

I-a căzut tencuiala în cap

ARAD. O tânără din Arad, de 22 ani, a fost rănită după ce o bucată de tencuială s-a desprins de pe balconul unei clădiri din strada Crişan şi a lovit-o. Nefericitul accident s-a întâmplat în după amiaza zilei de luni. Potrivit purtătorului de cuvânt al Spitalului Judeţean Arad, Adrian Wiener, tânăra prezintă traumatism cranian cerebral închis, fără complicaţii neurochirurgicale. Este internată în secţia de neurochirurgie a Spitalului Judeţean şi este ţinută sub observaţie medicală pentru a nu apărea complicaţii ulterioare. Potrivit legii, vinovaţii pentru acest incident sunt proprietarii clădirii.

Sport

„Un trofeu superb, pe care îl dedicăm din toată inima fanilor"

Monica Brosovszky, căpitan Univ Goldiș ICIM Arad

8

formații vor participa în ediția 2014 a Diviziei A (liga a treia) de rugby, împărțite în două serii geografice. CS Lions UVVG Arad face parte din seria de vest, alături de: CFR Brașov, CSM Sibiu și CS Mănăștur. Întrecerea, care cuprinde două tururi și două returi, va debuta în 26 aprilie, „leii" arădeni deplasându-se la Sibiu.

Florin Vizitiu ridică greutăți europene

TEL AVIV. Cel mai valoros sportiv al Aradului în anul care a trecut, halterofilul Florin Vizitiu (CS Municipal), va reprezenta România la Campionatul European de seniori din Israel. Chiar dacă va fi unul dintre cei mai tineri sportivi din concurs, Florin Vizitiu poate da lovitura, în opinia antrenorului Adrian Jigău. Iubitorii halterelor pot urmări sâmbătă, ora 20, pe Eurosport, prestația lui Vizitiu în cadrul cat. 56 Kg. **JA-D.S.**

Dorin Stana FOTO: FAN

Stana și Marțian, tot în scandal

ARAD. Circul a început de la un salariu, neplătit directorului de competiții, înainte de plecarea în cantonamentul de la Gyula, dar se prelungește, credem noi, până la finele campionatului. Dorin Stana refuză și acum să mai lucreze pentru Adrian Marțian și FC UTA, prelungindu-și concediul medical. E clar, este doar un tertip, pentru ca părțile să nu mai colaboreze până când, se crede, prietenul lui Mutu va abandona UTA pe motive financiare.

Interesant e și faptul că Stana este unul din oamenii care pot cere falimentul FC UTA SA, așa că e de urmărit cât va continua scandalul. Stana a fost văzut în tribună la meciul cu Motru. **JA – L.S.**

UTA și paradoxurile fotbalului

Arădenii ar trebui să piardă cu FC Olt, etapa viitoare, pentru a avea șanse reale de salvare de la retrogradare.

ARAD. UTA se luptă pentru salvarea de la retrogradare, dar nu știe cu cine va da piept în play-out. În funcție de adversari, șansele sunt mai mici sau mai mari. De fapt, lucrurile nu sunt așa de complicare, căci echipa antrenată de Stelian Gherman trebuie să evite doar primul loc „de sub linie", atâta timp cât FC U. Craiova e retrogradată, iar Minerul Motru are șanse infime să se mai salveze.

Utiștii se vor bate cu Minerul Motru și în play-off, pentru puncte importante în vederea salvării de la retrogradare FOTO: C. ANDRA

Cu Bistrița, în play-out

Pentru ca UTA să aibă șanse reale de a se salva de la retrogradare, e nevoie ca Gloria Bistrița să rămână în play-out. În altă situație, arădenii sunt aproape cu ambele picioare în liga a III-a, căci ar rămâne fără șase puncte uriașe. Iar adversarii nu au acumulat maximum de puncte cu bistrițenii, însă au câștigate cu Olimpia Satu Mare și FC Olt, echipe care ar putea face schimb de locuri cu Gloria. Iar UTA nu are niciun punct cu cele două formații.

UTA trebuie să piardă!

Printre paradoxurile fotbalului românesc se înscrie și meciul de sâmbătă al UTA-ei, cu FC Olt. Pentru ca echipa olteană să fie aproape sigură de locul în play-off, trebuie să bată la Arad. În acest fel, șansele Bistriței de play-off scad, căci slătinenii au apoi meci considerat ușor cu FC Bihor, care nu va mai fi interesant pentru orădeni.

Bistrița are meci foarte greu cu ASA Tg. Mureș, iar dacă nu bat, stau la mâna ultimei etape, la Satu Mare. Asta, dacă CS Mioveni nu alege să piardă meciul de acasă cu Olimpia de sâmbătă. Argeșenii sunt interesați să nu se schimbe echipele din play-out, deoarece sunt primii în clasament.

Așadar, dacă UTA și Mioveni pierd acasă, le trimit automat pe FC Olt și Olimpia în play-off, iar Bistrița nu mai poate ajunge acolo decât dacă bate ASA și în ultima rundă la Olimpia, ceea ce e greu de crezut. Și totuși, mai există o variantă, Mioveniul să creadă că mai poate ajunge în prima parte a clasamentului, cu victorie împotriva Olimpiei și în ultima rundă, la CS U. Craiova, dar asta nu le mai convine oltenilor. **JA – L.S.**

În play-out

Clasamentul, la această oră, arată astfel: 1. CS Mioveni 19 p.; 2. FC UTA 18 p.; 3. FC Bihor 15 p.; 4. Gloria Bistrița 12 p.; 5. Minerul Motru 10 p. FC U. Craiova nu mai intră în calculele salvării de la retrogradare și nicio echipă nu mai are meci cu oltenii, pentru a acumula puncte. Doar FC Bihor și Minerul Motru mai pot acumula puncte, căci joacă meci direct, sâmbătă, la Oradea.

AMEFA s-a „înecat" la loviturile de departajare

BUCUREȘTI. Primul joc din play-out-ul Superligii Naționale de polo (grupa 5-8) susținut de CS AMEFA s-a încheiat după penaltiuri, elevii lui Cristian Cosma cedând în fața Rapidului, scor 11-13.

Scorul la pauza meciului din Capitală era favorabil arădenilor, 5-2, și se părea că aceștia vor lua o opțiune serioasă pentru calificarea în finala locurilor 5-6, însă gazdele au egalat în ultima secundă. La penaltiuri, Rapidul a ratat o singură dată, iar AMEFA de două ori, prin Laza și Băltean, și s-a încheiat: Rapid - AMEFA Arad 13-11 (1-2, 1-3, 3-2, 4-2; 4-2). Pentru trupa arădeană au marcat: Gergelyfi 4, Vancsik 2, Kovacs 2, Băltean 1, Furj 1 și Grama 1.

Sistemul de desfășurare a fazei play-out este „cel mai bun din 3 partide", următoarele două jocuri având loc la Arad, în 5 și 6 aprilie. **JA-D.L.**

Incursiune în sportul cu mingea pe apă FOTO: JA

Dan Stupar, noul antrenor al echipei Național Sebiș

SEBIȘ. Primarul Sebișului, Gheorghe Feieș, l-a împuternicit pe directorul tehnic, Ionuț Popa, să aducă antrenor la Național, după ce Mihai Petcuț a anunțat că demisionează. Cel mai probabil, discuțiile cu Alin Artimon s-au împotmolit undeva, așa că era nevoie rapid de un tehnician. Și nu credem că s-a căutat foarte mult, căci s-a găsit o variantă locală. Este vorba de Dan Stupar, care va conduce, începând de azi, antrenamentele celor de la Național Sebiș.

Din câte se pare, el va lucra, în continuare, cu Ionuț Popa - director tehnic și Alexandru Țamboi, antrenor cu portarii, deci nu va veni cu „echipa" lui pe banca tehnică.

Dan Stupar s-a înțeles cu Ionuț Popa, dar de-abia azi va fi prezentat echipei și primarului Feieș. Datorită acestui fapt, tehnicianul a refuzat orice declarație, cel puțin până după ce va participa la primul antrenament al sebișenilor, care au „la meniu" două ședințe de pregătire.

Cel mai probabil, obiectivul lui Dan Stupar va fi aducerea Naționalului în liga secundă, deși în clasamentul „la zi" al play-off-ului, echipa stă foarte prost. **JA – L.S.**

Dan Stupar FOTO: JA

Au pus mâna pe un trofeu superb FOTO: C. PETCUȚ

Nu e păcăleală, e ziua prezentării trofeelor!

Astăzi, ora 18, începe asaltul spre cel mai dulce trofeu dintre toate, cel rezervat câștigătoarei campionatului.

ARAD. Minim șapte, maxim 11. Funcție de rezultate. Vorbim despre meciurile pe care Univ Goldiș ICIM Arad le mai are de disputat în actualul sezon baschetbalistic. Prima etapă a play-off-ului Ligii Naționale, faza sferturilor de finală, aduce în fața campioanei en-titre un adversar modest, Danzio Timișoara, care, în mod normal, nu poate pune probleme.

Chiar și așa, în această seară, ora 18, nu trebuie să rateți duelul de sub panoul de la Sala Sporturilor. Veți avea ocazia să le aplaudați pe favorite și să admirați ultimele două trofee cucerite de Monica Brosovszky și compania, cel acordat pentru ocuparea locului doi în Liga Europei Centrale și cel destinat câștigătoarei Cupei României, ediția 2014. Și nu e păcăleală de 1 aprilie!

Pas cu pas

„Trebuie să fim atenți la orice detaliu în aceste jocuri, să tratăm cu respect fiecare adversar. Spectacolul trece pe plan secund, importantă rămâne victoria. Dacă vom avea atitudine și determinare, pas cu pas, putem urca spre înălțimi" - a spus antrenorul Jose Araujo. Cel mai probabil, jucătoarea din lotul galben-albastrelor care va rămâne în afara lotului pentru acest prim examen din play-off va fi Destiny Williams, accidentată la degetul mare de la mâna dreaptă.

În această fază a campionatului se joacă după sistemul cel mai bun din trei meciuri, meciul cu numărul doi fiind programat vineri, 4 aprilie, în orașul de pe Bega. **JA-D.S.**

Fotbal - Campionatul Județean Onoare

Seria A, etapa 17. Rezultate: A. Arad – U. Șeitin 0-5, AS Aluniș – C. Săvârșin 2-4, Victoria Felnac – Mureșul Zădăreni 2-1, Voința Munar – Olimpia Bârzava 5-0, Șoimii Lipova – Înfrățirea Iratoșu 7-0, FC Zimandu Nou – Speranța Turnu 2-0, AC Șagu – a stat. Jocul Olimpia Bujac – AS Vinga se dispută miercuri, ora 17. Jocul Turnu – Felnac (et. 16) a fost omologat 0-3.

1. ȘOIMII LIPOVA	17	14	1	2	70-16	43
2. CETATE SĂVĂRȘIN	17	11	2	4	51-29	35
3. AC ȘAGU	16	8	6	2	32-17	30
4. ÎNFRĂȚIREA IRATOȘU	17	9	3	5	31-32	30
5. OLIMPIA BÂRZAVA	17	9	1	7	42-47	28
6. VICTORIA FELNAC	17	8	3	6	42-29	27
7. AS VINGA	16	8	3	5	37-29	27
8. UNIREA ȘEITIN	17	7	2	8	33-29	23
9. OLIMPIA BUJAC	15	7	1	7	28-27	22
10. ATLETICO ARAD	16	6	2	8	34-50	20
11. AS ALUNIȘ	17	5	3	9	29-37	18
12. VOINȚA MUNAR	17	5	3	9	30-43	18
13. MUREȘUL ZĂDĂRENI	16	5	2	9	32-39	17
14. ZIMANDU NOU	17	4	3	10	21-36	15
15. MĂNDRULOC	15	4	0	11	33-65	12
16. SPERANȚA TURNU *	17	4	1	12	20-40	7

* - ECHIPĂ PENALIZATĂ CU 6 PUNCTE

Etapa viitoare: Turnu – Atletico, Lipova – Munar, Zădăreni – Zimandu Nou, Șeitin – Șagu, Bârzava – Aluniș, Săvârșin – Bujac, Vinga – Felnac, Iratoșu – stă.

Seria B, etapa 17. Rezultate: Dacia Beliu – Vulturii Socodor 4-0, Național Sebiș II – Voința Macea 10-0, Crișul Alb Buteni – Crișul Alb Șicula 2-1, Viitorul Satu Nou – Olimpia Bocsig 5-1, Viitorul Sepreuș – Steaua Grăniceri 2-3, Șoimii Șimand – Recolta Apateu 2-2, Avântul Târnova – Flacăra Țipari 4-2, Frontiera Pilu – Cetate Dezna 5-2.

1. NAȚIONAL SEBIȘ II	17	16	0	1	99-10	48
2. SATU NOU	17	14	1	2	79-32	43
3. DACIA BELIU	17	14	1	2	48-9	43
4. ȘOIMII ȘIMAND	17	10	3	4	46-36	33
5. RECOLTA APATEU	17	9	2	6	47-41	29
6. FRONTIERA PILU	17	9	2	6	27-28	29
7. AVÂNTUL TĂRNOVA	17	7	2	8	31-31	23
8. VULTURII SOCODOR	17	6	4	7	39-36	22
9. OLIMPIA BOCSIG	17	6	3	8	36-37	21
10. CETATE DEZNA	17	6	3	8	47-52	21
11. VIITORUL ȘEPREUȘ	17	5	5	7	33-42	20
12. CRIȘUL BUTENI	17	5	2	10	24-45	17
13. STEAUA GRĂNICERI	17	4	2	11	32-54	14
14. CRIȘUL ȘICULA	17	3	2	12	28-68	11
15. FLACĂRA ȚIPARI	17	3	1	13	24-68	10
16. VOINȚA MACEA	17	1	3	13	13-64	6

Etapa viitoare: Apateu – Beliu, Dezna – Bocsig, Macea – Sepreuș, Satu Nou – Buteni, Șicula – Târnova, Socodor – Sebiș II, Grăniceri – Pilu, Țipari – Șimand.

Promite reformă printre „fluiere”

FOTBAL. Președintele Federației Române de Fotbal, Răzvan Burleanu, a declarat, luni, la Arena Națională, că le acordă credit arbitrilor români până la finalul campionatului, când va demara un proces de reformă prin care va încerca încurajarea tinerilor în acest domeniu. Oficialul FRF s-a arătat surprins că în urma partidei Petrolul Ploiești - Dinamo reprezentanții ambelor cluburi au fost dezamăgiți de arbitraj. „Și arbitrajul va intra într-o zonă de reformă, prin câteva decizii pe care le vom lua și printr-un proiect de încurajare a tinerelor talente”, a declarat Burleanu.

SURSA: MEDIAFAX

Răzvan Burleanu FOTO: FAN

Rednic a pierdut vestiarul!

Presa belgiană: Rednic a pierdut vestiarul la KAA Gent.

FOTBAL. Presa belgiană a scris, ieri, că tehnicianul Mircea Rednic nu mai are sprijinul jucătorilor săi de la KAA Gent, care nu înțeleg nimic din „antrenamente și schemele de joc”, românul fiind huiduit și de suporteri.

„Huiduit de public, dezaprobat de vestiar, antrenorul român nu va mai sta mult pe bancă la KAA Gent. Publicul fluieră, jucătorii strâng din dinți, iar conducerea este tot mai activă pe pista aducerii lui Vanhaezebrouck. Deciziile lui Rednic sunt incoerente. Pe hârtie, lotul este foarte bun, dar în teren maioneza nu se leagă și sosul este fad”, scrie La Derniere Heure.

La meciul cu KV Oostende, pierdut cu scorul de 0-1, în play-off-ul II al campionatului Belgiei, Rednic a fost, conform cotidianului belgian, „neputincios, fără vreo idee, așteptând parcă un miracol”. „Acest antrenor este catastrofal”, a declarat un jucător într-un mesaj trimis publicației Het Laatste Nieuws, care notează că ambianța din vestiar este la limita revoltei.

„Jucătorii nu învață nimic din antrenamente și nu înțeleg planul de joc al românului, care pare să arunce scheme pe tabla neagră ca și cum ar arunca o sticlă în mare. Totul în speranța că un miracol individual îl va salva. Analizele sale după meci, atunci când nu declanșează râsetele înfundate ale jucătorilor, au provocat furia lui Zukanovici, rezervă la meciul de sâmbătă, după ce a spus în gura mare ceea ce crede tot vestiarul. În locul lui a intrat Nahayo, care a oferit o prestație grotescă. Pe banca de rezerve, în umba antrenorului său neputincios, bosniacul a trebuit, fără îndoială, să se abțină mult ca nu schițeze un zâmbet”, scrie Het Laatste Nieuws.

Sâmbătă, președintele KAA Gent, Ivan Dewitte, a declarat că românul rămâne prima opțiune pentru sezonul viitor, însă „în cele 90 de minute de tragedie fotbalistică, a avut timp să-și schimbe părerea”, notează dhnet.be. Formația KAA Gent, antrenată de Mircea Rednic, a fost învinsă, sâmbătă, pe teren propriu, cu scorul de 1-0, de echipa KV Oostende, în primul meci din play-off-ul II al campionatului Belgiei. Golul a fost marcat de Siani, în minutul 7.

Gent are programată următoarea partidă în data de 5 aprilie, cu Lierse. **SURSA: MEDIAFAX**

Mircea Rednic nu mai are sprijinul jucătorilor de la Gent FOTO: EPA

Vogts, consilier la națională SUA

FOTBAL. Germanul Berti Vogts, campion mondial în 1974 și actual selecționer al Azerbaidjanului, va fi consilier special al antrenorului naționalei SUA, Jurgen Klinsmann, până la finalul Cupei Mondiale din Brazilia, a anunțat, luni, federația americană de fotbal. „Berti aduce experiența sa de jucător și antrenor și știe ce este necesar pentru a reuși la nivel înalt. El a fost antrenorul meu în anii '90 și avem o relație excelentă”, a declarat Klinsmann, care a fost căpitanul echipei antrenate de Vogts care a câștigat Euro-1996. Berti Vogts a fost selecționer al Scoției și Nigeriei.

SURSA: MEDIAFAX

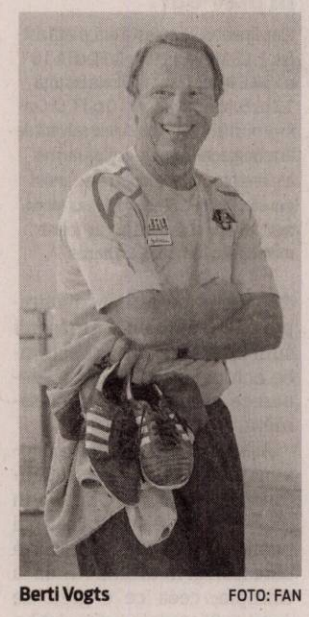

Berti Vogts FOTO: FAN

„Am câștigat în fața unei echipe puternice”

FOTBAL. Atacantul Ciprian Marica a afirmat, luni, într-o postare pe Facebook, că meciul cu Valencia, câștigat de Getafe cu scorul de 3-1 și în care a marcat un gol, a arătat „adevărata față” a echipei lui Cosmin Contra, subliniind că întâlnirea a avut loc într-o atmosferă ostilă. „Jocul de la Valencia a demonstrat adevărată față a lui Getafe. Am întors rezultatul și am câștigat pe terenul unei echipe foarte puternice, într-o atmosferă ostilă. Gazdele au fost extrem de agresive, am trăit momente în care ca în poveștile veteranilor cu încercări brutale de intimidare încă de la vestiare. Am avut o seară minunată, sper din suflet că a fost momentul de pornire pe un nou drum care să pună în valoare munca echipei și a lui Mister. Avem o nouă deplasare dificilă”, a scris Marica pe Facebook. **SURSA: MEDIAFAX**

Mulțumit de prestația sa

TENIS. Tenismanul sârb Novak Djokovic a declarat că în finala turneului de tenis de la Miami (ATP), câștigată duminică în fața spaniolului Rafael Nadal, cu 6-3, 6-3, a făcut cel mai bun meci în fața celui mai valoros adversar. „Mi-a plăcut mult să joc această finală, m-am simțit bine tot meciul”, a afirmat Djokovic, adăugând că „împotriva lui Rafa știu întotdeauna la ce să mă aștept, nu mai avem niciun secret unul față de altul. Trebuie doar să fii în maximum de formă și să nu-l lași să-și facă jocul. M-am pregătit foarte bine pentru această finală. Am câștigat la Indian Wells și a fost extraordinar, mi-a dat multă încredere în mine. Am avut de atunci multe meciuri în care a trebuit să răstorn situația în favoarea mea, dar aici turneul a decurs perfect de la început până la final. Am reușit să-mi ridic nivelul de joc pe măsură ce am avansat în competiție. Am făcut cel mai bun meci al meu în fața celui mai valoros adversar”. **SURSA: AGERPRES**

Djokovic a câștigat ultimul act de la Miami FOTO: EPA

Ilie Balaci FOTO: FAN

Gloriile văd Steaua în finală

Balaci, Cămătaru și Belodedici văd Steaua ca finalistă sigură a Cupei.

FOTBAL. Fostele glorii ale fotbalului românesc Ilie Balaci, Rodion Cămătaru și Miodrag Belodedici văd Steaua ca finalistă sigură a Cupei României, după ce a învins Dinamo, cu 5-2, în prima manșă a semifinalelor. „O finalistă avem, acum să vedem ce va fi între Petrolul și Astra. Steaua e deja în finală, nu cred că Dinamo mai poate întoarce rezultatul, deși minuni se mai întâmplă”, a declarat fostul jucător stelist Miodrag Belodedici. Rodion Cămătaru crede că Steaua va întâlni pe Astra în finala Cupei României: „Eu cred că Steaua e deja în finală, e greu ca Dinamo să mai întoarcă rezultatul. Cred că Steaua-Astra va fi finala”.

Fostul jucător al Universității Craiova Ilie Balaci speră ca Petrolul să joace finala pentru ca Arena Națională să fie plină. „Eu aș vrea o finală Steaua - Petrolul, e o rivalitate incredibilă între cele echipe, în plus stadionul merită să fie plin. Pentru binele Cupei României finala ar trebui să fie Steaua - Petrolul, ar fi greu să vină foarte mulți suporteri de la Giurgiu”.

Fostele glorii ale fotbalului românesc Ilie Balaci, Rodion Cămătaru și Miodrag Belodedici au participat luni la lansarea campaniei „Meciul de legendă”, organziat de sponsorul Cupei României, Timișoreana, înaintea finalei.

O echipă formată din suporteri români va juca un meci demonstrativ împotriva marilor legende ale fotbalului românesc, într-o partidă care va avea loc înaintea finalei Cupei României. Suporterii se pot înscrie pentru a fi selecționați pe site-ul www.fotbaladevarat.ro unde pot depunde materiale video de maxim un minut, în perioada 27 martie-5 mai. **SURSA: MEDIAFAX**

Triumf elvețian în Turul Normandiei

CICLISM. Elvețianul Stefan Kung (BMC) a câștigat, la Caen, cea de-a 34-a ediție a Turului ciclist al Normandiei, fiind urmat în clasamentul general final la 4 secunde de francezul Benoit Jarrier și la 8 secunde de norvegianul Reidar Borgersen. În cea de-a 6-a și ultima etapă, disputată între Torigni-sur-Vire și Caen, pe distanța de 149 km, victoria a revenit la sprint francezului Benoit Jarrier.

SURSA: AGERPRES

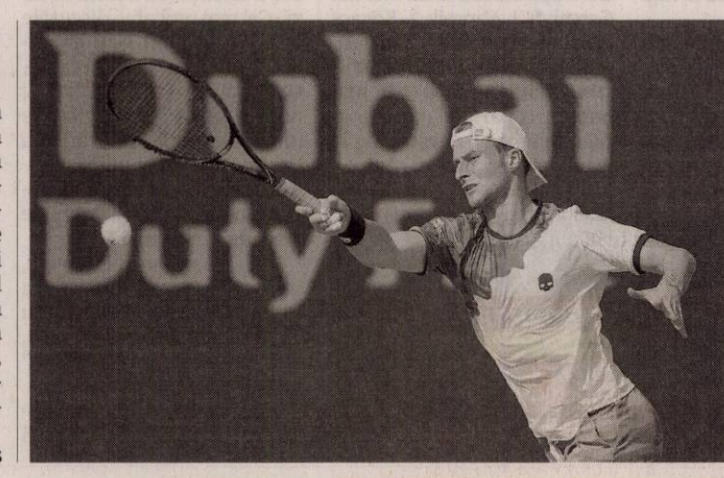

Salt de șase locuri ATP

Jucătorul de tenis Adrian Ungur, ajuns până în semifinale la turneul challenger de la Barranquilla, a urcat șase poziții, de pe 123 pe 117, cu 515 puncte, iar Victor Hănescu a coborât cinci locuri, de pe 84 pe 89, cu 616 puncte, în ierarhia ATP dată publicității luni.

FOTO: EPA

EVIDENȚIAZĂ-TE!

Talon valabil până în 30 iunie 2014

Text: DATA apariției:.....

Date personale:

Nume și Prenume:

Telefon:

Buletin de identitate:

TALON + PREȚUL CATEGORIEI AFERENTE

Anunțurile se preiau zilnic, la ghișeu, până în ora 16[00], după această oră, se pot prelua doar prin intermediul sistemului online de preluare al anunțurilor disponibil pe www.jurnalaradean.ro . Anunțurile de mică publicitate din Jurnal Arădean se publică pe baza talonului din ziar
Redacția nu își asumă responsabilitatea pentru conținutul anunțurilor de mică publicitate!

JURNAL ARĂDEAN

Două filme din Argentina

ARAD. Săptămâna filmului latino-american, desfăşurată la Arad, în perioada 31 martie - 5 aprilie, în organizarea Universităţii de Vest „Vasile Goldiş”, prin Facultatea de Ştiinţe Umaniste, în parteneriat cu Grupul Ambasadelor Latino-Americane şi din Caraibe (GRULAC), continuă marti, 1 aprilie, ora 17 (în Aula „Ştefan Cicio Pop, B-dul Revoluţiei, nr. 94-96) cu un film argentinian. Ambasada Argentinei propune două filme: „De Bessarabia a rentre rios, 1905 - 26 martie 2005”, un documentar-artistic (sau) „Dos hermanos” (Doi fraţi), productie 2010, dramă, povestea a doi fraţi care deşi nu se suportă sunt nevoiţi să trăiască în aceeaşi casă (Regizor Daniel Burman; Protagonişti: Antonio Gasalla, Graciela Borges). Publicul va fi acela care va decide care dintre aceste filme va fi proiectat. **JA-V.F.**

Afişul evenimentului FOTO: FAN

Simboluri

Numele Argentinei are o conotaţie mitologică, primii europeni care au ajuns în această parte a Americii de Sud erau convinşi că se află în apropierea ţinutului mitic al Munţilor de Argint (Sierra de la Plata). Două elemente esenţiale ale spiritului argentinian sunt tangoul plin de senzualitate dar şi călăreţii gaucho asemănători cawboy-lor americani, simboluri fără de care lumea de astăzi ar fi mult mai săracă.

Au dovedit şi talent de recitatori FOTO: V.F.

Poeţii patriei au coborât, cu versurile, printre noi

ARAD. Elevi, profesori de Română, ori simpli iubitori de poezie au avut şansa să întâlnească - sâmbătă după-amiază, la Liceul Pedagogic „Dimitrie Ţichindeal” - aproape „toată floarea cea vestită” a literaturii române de astăzi. Şi aceasta pentru că, în sala festivă a prestigioasei şcoli arădene, a avut loc un recital de poezie în lectura scriitorilor prezenţi, la Arad, la colocviul „Revistele literare, încotro?”.

Poeţii au fost „introduşi în scenă” de cunoscutul critic literar Alexandru Cistelecan. Şi aşa au încântat cu minunatele lor versuri: Lia Faur, Leo Butnaru, Lucia Cuciureanu, Romulus Bucur, Robert Şerban, Ana Cârlan, Traian Ştef, Petru M. Haş, Adriana Weimer, Aurel Pantea, Paulina Popa, Adrian Popescu, Andrei Mocuţa, Ion Mureşan, Domnica Pop, George Vulturescu, Ela Iacob, Pavel Gătăianţu, Gheorghe Mocuţa, Dan Mircea Cipariu, Dumitru Tâlvescu, Ioan Matiuţ, Ioan Vasile Marcu, Mihai Vieru, Arcadie Suceveanu, Vasile Dan, Ioan Moldovan, Gabriel Chifu, Nicolae Prelipceanu, Ioan Dehelean.

A fost o atmosferă distinsă dar şi destinsă pentru că poeţii (aşa cum le stă bine) s-au mai ţinut şi de poante, spre deliciul publicului. **JA-V.F.**

Criza „aprinde” revistele

Revistele de cultură în anul de graţie 2014 şi priviri (nu tocmai optimiste) spre viitorul lor.

Felicitările de rigoare pentru sărbătoriţi FOTO: JA

ARAD. Cum se prezintă astăzi revistele de cultură?; care este raţiunea de a fi - în continuare - a acestei instituţii a culturii scrise?; a cui este revista de cultură?; piaţa revistei de cultură şi aşa zisa criză a lecturii; revista şi noile provocări ale mijloacelor electronice de comunicare; revista de cultură pe suport de hârtie vs revista de cultură electronică...

Aceastea au fost doar câteva din direcţiile în care s-au purtat discuţiile la primul colocviu naţional al revistelor literare şi de cultură din România desfăşurat, la sfârşitul săptămânii trecute, în sala festivă a Consiliului Judeţean Arad şi la care au participat - aşa cum am mai informat - directori şi redactori şefi, poeţi şi prozatori din ţară dar şi din Republica Moldova şi Serbia.

Revistele, în trei timpi

Pe post de moderator, Nicolae Manolescu, preşedintele Uniunii Scriitorilor din România, considera că revistele literare trebuie văzute în trei timpi: • De unde vin ele? Şi arăta că, la Arad, sunt prezente reviste, ce au trecut cu bine suta de ani, fără de care ar fi greu să ne imaginăm cultura românească. • Ce se întâmplă acum cu revistele? Cutia de rezonanţă a editurilor o reprezintă revistele de cultură. Rolul acestor reviste este de a asigura spiritul critic, de selecţie. • Revistele de cultură, încotro? „Din păcate regimul publicaţiilor nu este reglementat. Singurul domeniu care nu este subvenţionat este literatura. Lucrăm la o lege de subvenţionare a revistelor culturale. Dacă nu există înţelegere din partea guvernanţilor, revistele dispar”, spunea preşedintele U.S.R.

Spre o nouă alfabetizare

„O problemă cu adevărat gravă este că avem o criză a cititorilor - sublinia Mircea Mihăieş (de la revista „Orizont”). Cred că problema dramatică în România ţine de educaţie, de degradarea învăţământului. Trebuie să fim mai agresivi, să demarăm o nouă alfabetizare. Să reînvăţăm ABC-ul citirii revistelor literare”. Redactorul şef al revistei „Viaţa românească”, Nicolae Prelipceanu, era de părere că ar trebui puse mai multe întrebări: „Cultura, încotro?; Şcoala, încotro?; România, încotro?; Lumea, încotro?” „N-aş putea răspunde deşi aş putea spune că lumea întreagă este în derivă. Cred că nu trebuie să ne lamentăm dar să ştim pe ce lume trăim”. „Educaţia este marea hibă a noastră - considera Cassian Maria Spiridon („Convorbiri literare). Toate revistele importante se găseau, înainte, în biblioteci, inclusiv în cele comunale, acum prea puţine se abonează la publicaţiile culturale”

Prima judecată a scriitorilor

Redactorul şef al revistei „Steaua”, Adrian Popescu, a vorbit despre rolul revistelor literare în care „cronica are un rol esenţial”, pentru „este cea care dă prima judecată” şi „trebuie făcută cu multă responsabilitate şi nu trebuie lăsată pe mâna unui amator”. „Valoare revistelor literare este dată de spiritul critic pe care îl practică”, a fost de părere Aurel Pantea („Discobolul”). Iar Cornel Ungureanu („Orizont”) a precizat că „scriitorul aparţine şi trebuie să aparţină unei elite”.

Pentru urechile...decidenţilor

„Este salutar faptul că la Arad a avut loc o astfel de întâlnire - a spus redactorul şef al revistei „Familia”, Ioan Moldovan. Problema e ca tot ceea ce am discutat aici să iasă din cercul acesta şi să ajungă la cei care decid”. Criticul literar Al. Cistelecan („Discobolul”) crede că „sunt două lucruri de făcut: o listă de reviste de patrimoniu pe care Guvernul să le protejeze şi limpezirea legislativă pentru editarea revistelor locale”. Redactorul şef al „României literare”, Gabriel Chifu, a apreciat că au fost „întrebări tulburătoare şi soluţii concrete. Cred că trebuie să reţinem că investiţia în cultura scrisă a avut un efect. Trecutul ne ajută să demonstrăm viabilitatea acestui proiect privind revistele literare. Încotro? Sună îngrijorător. Nu putem avea viitor când prezentul este nesigur. Situaţia revistelor nu poate fi rezolvată când învăţământul şi educaţia sunt în degringoladă. Revistele nu trebuie tratate ca instituţii de presă ci ca instituţii de cultură”.

După atâtea puncte de vedere (din care am redat foarte puţin), preşedintele USR, Nicolae Manolescu, a concluzionat la finalul colocviului aniversar al revistei „Arca”: „Ne vom folosi de argumentele dvoastră în mesajul pe care îl vom adresa Ministrului Culturii, Primului Ministru, şi sperăm că, la viitoarea întâlnire, vom avea o lege”.

Şi încheiem, într-un ton mai vesel, cu întrebările lui Lucian Vasiliu: „Încotro?, Încotro? În Cotroceni?”

> Revistele de cultură formează casa unde este ţinută literatura română de astăzi
> GABRIEL CHIFU

VASILE FILIP
vasile.filip@informmedia.ro

O mică glorie locală

În deschiderea colocviului, poetul Vasile Dan, redactor şef al revistei „Arca” şi preşedintele filialei Arad a USR, a vorbit despre importanţa şi implicarea revistelor literare în cultura română. Cât despre intrarea revistei „Arca” în cel de-al 25-lea an de apariţie neîntreruptă, el a arătat, cu umor, că reprezintă „o mică glorie locală”.

S.C. Lagermax Autotransport S.R.L.
angajeaza
mecanic auto pentru camioane
pentru sediul din Curtici.
Cerinte: Experineta in domeniu minim 1 an, carnet de conducere cat. B, profesionisti constituie avantaj.
Asiguram: Transport; Salar competitiv; Bonuri de masa.
CV-urile se trimit pe adresa: Mihai.giurgiu@lagermax.ro sau la nr. de fax: 0257 208 925
(398923)

Transformă nemulţumirea în siguranţă!
ARTEX SCM
SOCIETATE CU TRADIŢIE ÎN DOMENIUL TEXTIL
ANGAJEAZĂ
CONFECŢIONERI ÎMBRĂCĂMINTE
sau PERSOANE CUNOSCĂTOARE DE MESERIE,
pentru croi, cusut, şi călcat,
PRECUM ŞI MAIŞTRI, TEHNOLOGI în pregătirea producţiei
şi CUNOSCĂTOR SISTEM CAD
OFERIM: • climat de lucru european; • salarii motivate în acord individual şi regie; • tichete de masă; • primă de transport - prezenţă; • premii; • un singur schimb; • asistenţă medicală.
Angajările se fac pe bază de probă de lucru.
DETALII: telefon: 0357- 408275; 0357- 408276
(303992)

„Salonul de acuarelă 2014”

ARAD. Azi, de la ora 18, la Sala „Clio”, vernisajul „Salonului de acuarelă” al Cenaclului de arte plastice „I. Andreescu” Arad. Expun: Ana Albert, Elena Boţan, Petru Bondar, Daniel Birău, Iudit Csernyansky, Ecaterina Lauko, Liviu Leonte, Dan Merişca, Gheorghe Oprea, Lia Savu, Amalia Stana, Monica Szabo, Ana Toth, Delia Vichner. Prezintă criticul de artă Dan Lăzărescu. **JA-V.F.**

(358340)

CASA DE INSOLVENTA RAVA S.P.R.L.
lichidator judiciar
al **SC EDIL CONSTRUCTII SA**

anunţă vânzarea conform Legii 85/2006, prin licitaţie publică deschisă, cu strigare a bunurilor imobile si mobile, proprietate al **SC EDIL COONSTRUCTII SA**:

- Constructii si teren intravilan situat in Arad, Str. Lunga, FN, conform C.F. nr. 65125 nedefinitiva, nr. Top. 1558/1, 1558/2/1 si 1556/2/2-Arad, terenul aferent proprietatii este in suprafata de 52.921 mp, la pretul de 636.347 EUR.

Licitaţia va avea loc în data de **15.04.2014** ora 14. la sediul lichidatorului **CASA DE INSOLVENTA RAVA S.P.R.L.** din Arad, Str. Salacz Gyula, nr.3A.
În cazul în care imobilul nu se adjudeca la prima licitaţie, aceasta se va relua în data de **30.04.2014**, la aceeaşi ora şi acelaşi loc.

- Diverse bunuri mobile de natura obiectelor de inventar la pretul de 89.476 EUR.
- Autoturism Dacia Double Cab an fabricatie 2003, la pretul de 550 EUR.

Licitaţia va avea loc în data de **15.04.2014** ora 14. la sediul lichidatorului **CASA DE INSOLVENTA RAVA S.P.R.L.** din Arad, Str. Salacz Gyula, nr.3A.
Preturile mentionate nu contin TVA.
Garanţia pentru participare la licitaţie este 10% din preturile de pornire.
Înscierile şi achitarea garanţiei de înscriere la licitaţie se pot efectua până în ziua premergatoare licitaţiei, ora 14.
Lista completa a bunurilor si informaţii suplimentare pe www.rava.ro, la tel.0728890030 şi 0357428897, sau la sediul profesional al lichidatorului judiciar **CASA DE INSOLVENTA RAVA S.P.R.L.** *situat in Arad str* Salacz Gyula, nr.3A.

(398854)

CASA DE INSOLVENŢĂ RAVA S.P.R.L.
în calitate de lichidator judiciar
ANUNŢĂ TOŢI CREDITORII **DEBITORULUI**
S.C. TERMOTEX S.R.L.

cu sediul în Arad, Str. Octavian Goga, Nr. 48, Ap. 2, Jud. Arad, înmatriculată la O.R.C. Arad sub nr. J02/248/2001, având C.U.I. 13855574, că faţă de această societate a fost deschisă procedura simplificată prevăzută de Legea nr. 85/2006, prin Încheierea civilă nr. 154 din data de 13.03.2014, pronunţată de Tribunalul Arad în dosarul 1831/108/2014.
Termenul limită pentru înregistrarea cererii de admitere a creanţelor asupra averii debitorului este data de **23.04.2014**. În temeiul art. 76 alin.(1) din Legea privind procedura insolvenţei, nedepunerea cererii de admitere a creanţei până la termenul menţionat atrage decăderea din drepturi privind creanţa/ creanţele pe care le deţineţi împotriva debitorului. **Alte termene stabilite:** Termenul limită pentru verificarea creanţelor, întocmirea, afişarea şi comunicarea tabelului preliminar al creanţelor este data de **30.04.2014**. Termenul limită pentru depunerea eventualelor contestaţii la tabelul preliminar este de 5 zile de la data publicării acestui tabel în Buletinul Procedurilor de Insolvenţă.. Termenul de definitivare a tabelului creanţelor este la data de **14.05.2014.** În termen de 10 zile de la primirea prezentei notificări, pentru motive întemeiate, creditorii pot face opoziţii la deschiderea procedurii.
Debitorul **S.C. TERMOTEX S.R.L.** are obligaţia ca în termen de 10 zile de la deschiderea procedurii să depună la dosarul cauzei documentele prevăzute la art. 28 alin. (1) din Legea privind procedura insolvenţei
Informaţii suplimentare la tel. 0372.724.485 sau la sediul profesional al lichidatorului judiciar **CASA DE INSOLVENŢĂ RAVA S.P.R.L.** *situat în Arad, Str. Salacz Gyula, Nr. 3A, Jud. Arad.*

(398857)

EUROSMART I.P.U.R.L.
lichidator judiciar
al S.C. TIMENA IMPEX S.R.L.

VINDE PRIN LICITAŢIE PUBLICĂ URMĂTOARELE BUNURI:

1. **INTRAVILAN CU SPAŢIU COMERCIAL, spaţiu comercial construcţie metalică în suprafaţă construită de 1.506 mp cu teren aferent de 6.369 mp, Macea, Dj 709b, km 19+500, judeţul Arad Preţ: 160.272 euro + TVA**

2. **CASĂ TIP P+M CU TEREN AFERENT, suprafaţă utilă 135 mp cu teren aferent 1431 mp, Macea, Dj 709b, km 19+500, judeţul Arad Preţ: 44.000 euro + TVA**

Licitaţia se ţine în data de 08.04.2014 orele 14.00 la sediul EUROSMART IPURL Arad, str. Dr. I. Georgescu nr. 4A. În caz de neadjudecare licitaţia se va repeta, în aceleaşi condiţii, în data de 15.04.2014 respectiv 22.04.2014 la ora 14:00.
Înscrierea la licitaţie se face până în 07.04.2014, 14.04.2014 respectiv 17.04.2014 ora 14:00.
Cei care doresc să participe la licitaţie trebuie să achite garanţia de participare, care este 10% din valoarea bunului/bunurilor + TVA.
Informaţii privind condiţiile de participare la licitaţii şi caietul de sarcini se pot obţine la sediul EUROSMART IPURL ARAD 310087, str. Dr. I. Georgescu nr. 4 A.
Tel. 0257-257143; 0357-100134; 0737-577010. E-mail: office@eu-smart.ro

(398951)

EUROSMART I.P.U.R.L.
în calitate de lichidator judiciar
al **SC VYTALITAS SRL**

anunţă vânzarea conform Legii 85/2006, prin licitaţie publică deschisă, cu strigare a bunului imobil, proprietate al **SC VYTALITAS SRL:**

Teren extravilan, in suprafata 5.000 mp conform C.F.3025857/Curtici, situat in loc. Curtici, DJ.709B, jud. Arad, la **pretul de 25.500 ron.**

Pretul mentionat nu contine TVA.
Garanţia pentru participare la licitaţie este 10% din valoarea imobilului.
Licitaţia va avea loc în data de **21.04.2014** ora 14. la sediul lichidatorului **EUROSMART I.P.U.R.L.** din Arad, Str. I.Georgescu, nr.4/A.
Înscierile şi achitarea garanţiei de participare la licitaţie se pot efectua până în ziua premergatoare licitaţiei, ora 14.
Informaţii suplimentare la tel.0257/257143 sau la sediul profesional al lichidatorului judiciar **EUROSMART I.P.U.R.L.** din Arad, Str. I.Georgescu, nr.4/A

(398860)

CABINET INDIVIDUAL DE INSOLVENŢĂ
BEJINAR COSMIN CĂLIN

În calitate de lichidator judiciar al
S.C. A & S MONDIAL S.R.L.

VINDE LA LICITAŢIE PUBLICĂ

- Autotractor Man cab.av. 2 usi, 11.967 cmc, an fabricatie 2004, putere 301 kw, culoare rosu, 780.000 km
Semiremorca DA Suprastructura deschisa Meusburger, an fabricatie 2003, culoare rosu, masa totala maxima autorizata 35.500 kg. Pret 15.580 euro

Licitaţia se va ţine în data de 17.04.2014 ora 16.000 la sediul lichidatorului judiciar din Arad, str. Praporgescu nr. 19, ap.2
În caz de neadjudecare, licitaţia se va repeta, în aceleaşi condiţii,
în data de 01.05.2014 şi 15.05.2014 la ora 16.00.
Înscrierea la licitaţie se face până în 15.04.2014 ora 16.00
Cei care doresc să participe la licitaţie trebuie să achite garanţia de participare, care este 10% din valoarea bunului.

Informaţii privind condiţiile de participare la licitaţii se pot obţine la sediul lichidatorului judiciar din Arad, str. Praporgescu nr. 19, ap.2
Tel. 0747-47.84.87 office@lichidari.net

(398850)

NOTIFICARE
Cabinet Individual de Insolvenţă RÂPAN FLORIN IOSIF,
in calitate de lichidator judiciar, notifică toţi creditorii
SC "MOBIO" SRL,

Cu sediul în Arad, Str. Independentei, nr. 11, jud. Arad, CUI 10159314 şi J/02/40/1998, **că faţă de această societate a fost deschisă procedura insolvenţei simplificate,** conform Incheierii Civile nr. 170 din 20 martie 2014, Dosar nr.1976/108/2014 al Tribunalului Arad. **Termenul limită** de înregistrare a cererilor privind creanţele: **30.04.2014**; Pentru verificarea, întocmirea, afişarea şi comunicarea Tabelului preliminar al creanţelor: **07.05.2014.** Termenul pentru formularea contestatiilor impotriva Tabelului Preliminar: **5 zile** de la publicarea sa in Buletinul Procedurilor de Insolventa. Termenul pentru intocmirea Tabelului Definitiv al Creantelor: **21.05.2014.**

Prima Adunare Generală a Creditorilor va avea loc la data de **26.05.2014, orele 11,00,** la sediul lichidatorului judiciar, si convoaca toţi creditorii debitorului. Ordinea de zi: 1.Confirmarea lichidatorului judiciar si a remuneratiei acestuia. 2. Desemnarea Comitetului Creditorilor. 3. Diverse.
Relaţii suplimentare se pot obţine la **sediul Cabinetului din Arad, Bd. Dragalina nr. 22, sc.A, ap.11, la telefon: 0723584068, e-mail. rinel74@yahoo.com, tel fix: 0257 /211582.**

(398861)

ANUNŢ

SC COSTRUZIONI BASSANO SRL cu sediul social în Arad, B-dul DECEBAL, nr. 11, ap.1 tel. 0728043893, doreşte să obţină autorizaţie de mediu pentru punctul de lucru din Arad, str. Câmpul Liniştii, nr. 1, incinta SC COMALIM unde se desfăşoară activitatea de fabricare de construcţii metalice şi părţi componente ale structurilor metalice.

Măsurile de protecţie a factorilor de mediu:
Apă: -
Aer: -
Sol: Platforme betonate.
Gestiunea deşeurilor: containere.

Observaţiile publicului formulate în scris/ informaţiile privind potenţialul impact asupra mediului se depun/ pot fi consultate la sediul Agenţiei pentru Protecţia Mediului Arad, Splaiul Mureşului, FN, tel. 0257280996, 0257280331, în timp de zece zile lucrătoare după data publicării prezentului anunţ.

(398917)

ANUNŢ

CONSILIUL LOCAL AL ORAŞULUI SEBIŞ, jud. Arad, organizează în data de joi 10 aprilie 2014, orele 11:00, licitaţie publică pentru vânzarea unui teren înscris în CF nr. 300937, Sebiş, în suprafaţă de 71.220 mp.
Licitaţia va avea loc la sediul Primăriei oraşului Sebiş, Piaţa Tineretului nr. 1, jud. Arad.
În caz de neadjudecare licitaţia se va repeta în fiecare zi de joi la orele 11:00.
Informaţii suplimentare la sediul Primăriei Sebiş şi la telefon: *0257 311 008*.

(398947)

GARSONIERE

- **Vând garsonieră,** conf. 3, Confecţii, et. 1, amenajată, 6.800 Euro, 0754.606.539. 386697
- **Vând garsonieră,** loc. Vladimirescu, centru, parter, 15.500 Euro, negociabil, 0743.034.895. 397717

AP.1 CAMERĂ

- **Cumpar Ap.1cam- garsoniera,** cu bani jos, 0752113316, 0722273759. 387695

AP.2 CAMERE-ARAD

- **Cumpăr apartament 1- 2 camere. Plata pe loc!!! 0744.849.390.** 266166
- **Cumpăr apartament** 1- 2- 3 camere, banii jos. Tel. 0746.055.126, 0724.512.512. 386547
- **Cumpar apartament** 2- 3camere plata imediat, 0742781651, 0722273759 387697
- **Vând apartament** 2 camere Micălaca- Voinicilor, parter, amenajat, 27.800 Euro, 0749.437.964. 386689
- **Vand 2** cam 76mp, renovat, et intermediar,29500E, 0722273759, 0742781651 387700

AP.3 CAMERE-ARAD

- **Vând apartament** 3 camere, decomandat, B- dul Revoluţiei, zona băncilor, parchet, gresie, faianţă calitate, termopane, clima, 2 băi, vedere pe 3 părţi, 2 balcoane, lift, renovat, garaj. Preţ:48.000 Eur/negociabil, 0723.285.988. 382734
- **Vând apartament** 3 camere Vlaicu, 88 mp, parter, amenajat, balcon, 36.000 Euro, 0752.652.463. 386704
- **Vând apartament** 3 camere decomandate, 90 mp, termotecă, renovat lângă Euromedica, 0725.512.999. 395315
- **Vând apartament** 3 camere, 120 mp, zona Kaufland. Preţ 55.000 Eur. Telefon 0745.608.159. 397749

AP.4 CAMERE-ARAD

- **Vând apartament** 4 camere, mobilat, echipat, bloc. y11, et. 2. Telefon 0740.180.017. 386550
- **Vand ap.3.camere** et2, Podgoria, 31000E. 0742781651, 0722273759. 387702

APARTAMENT LA CASĂ

- **Vând apartament** la casă, ultracentral, 94 mp, utilat complet, 2 terase, parc şi grădină, 45.000 Eur, negociabil, 0752.425.210. 381983

CASE-ARAD

- **Vând casă,** Gai, 2 camere, bucătărie, baie, toate utilităţile, 0747.608.777. 389377

CASE-JUDEŢUL ARAD

- **Vând casă** în Ineu, str. I.Slavici nr.33, 18.000 Euro, negociabil. Telefon 0742.908.550. 398869
- **Vând casă** în Miniş. Informaţii 0726.142.870. 397697
- **Vând casă** în Turnu, jud. Arad. Informaţii telefon 0747.490.687. 397735
- **Vând casă** trei camere, bucătărie, baie, două holuri, cămară, garaj, curte betonată, utilităţi, grădină mare, în Livada. Informaţii: 0745.961.385. 389412
- **Vând casă,** 2.800 mp grădină, Seleuş- Arad. Telefon 0722.407.139. 396189

CASE DE VACANŢĂ-ALTE JUDEŢE

- **ARIEŞENI, teren- construcţii** cabane- vacanţă, curent- electric, eventual cabană, 0722- 257409. 392773

VILE-ARAD

- **Vând vilă** P+M, ST=500 mp, Vladimirescu, Cartierul Europa ☎0734.714.941. 396188

SPAŢII COM-ARAD

- **Vând gheretă** fast- food utilată, vad foarte bun+ terasă, 0764.746.673. 387914
- **Vand 6- încăperi,** 2- băi, ultramodern, 206- mp, demisol Zona- PRIMĂRIE, 0722- 257409. 392819

SPAŢII COM-JUDEŢUL ARAD

- **Vând spaţiu** comercial în Zimand Nou, 44 mp. Preţ ocazie, 8.500 Eur, 0722.225.150. 399058

TERENURI LOCAL

- **Cumpar teren** arabil jud.Arad,plata imediat, 0721670839, 0752113315. 387707

TERENURI JUDEŢ

- **Vând grădină** mare în Cuvin cu apă curentă. Telefon 0723.791.460. 397700
- **Vând teren** intravilan 1.600 mp, în loc. Miniş. Telefon 0752.341.947. 398883
- **Vând teren** la şosea Moţiori- Berechiu, 4.500 Euro/ ha, 0771.076.695. 398875
- **Vând urgent** 2,70 ha de păşune, în localitatea Şimand, 0745.203.400. 387900
- **Vând teren** 360 mp cu toate utilităţile, preţ 17.000 Euro. Telefon 0753.646.115. 391028

IMOBILE CHIRII

- **Închiriez apartament** 2 camere, semimobilat, centrală proprie, zona Maranata, Micălaca. Tel. 0744.537.090. 372564
- **Închiriez apartament** 1 cameră mobilat şi echipat Bl. R10 ARED (cu balcon), 0753.453.814 (între orele 14,00- 19,00). 384466
- **Închiriez apartament** 2 camere parter, tribunal, 230Euro, 0257/228411. 386681
- **Închiriez apartament** cu 1 cameră, mobilat lux, la ARED, 0747.608.777. 389393
- **Închiriez apartament** 2 camere, zona Kaufland, mobilat, tineret. Telefon 0257/ 255687. 398910
- **Închiriez căsuţă,** cameră, bucătărie, baie, central, două persoane. Telefon 0723.693.664. 398880
- **Închiriez cameră,** bucătărie, intrare separată, aproape tramvai. Tel. 0756.862.113. 398916
- **Închiriez clădire** nouă cu etaj pentru birouri în Livada, 450 Euro, negociabil. Telefon 0740.014.860. 398872
- **Închiriez garsonieră** tot confortul, Micălaca. Telefon 0720.782.344. 398920
- **Închiriez casă** cu etaj (310 mp), zonă centrală. Ideal sediu firmă. Tel: 0722.293738. 399057
- **Închiriez garsonieră** confort 1, recent zugrăvită, Buşteni, etaj 1, ☎0726.557.364. 399174
- **Închiriez 2** camere, etaj 1, mobilate, zona 300, ☎0725.512.999. 395313

OFERTE LOCURI DE MUNCĂ

- **Angajăm şofer** transport intern, 24 tone, basculabil. Tel. 0257/255270.
- **Angajăm şofer,** experienţă camionetă 7,5 tone, trafic internaţional, 0729.690.253, 0724.380.443.
- **Angajăm şoferi** de tir cu experienţă. Informaţii tel. 0721.499.819.
- **Angajăm şoferi** distribuţie naţională, tir frigorific, card, atestat, ☎0749.162.963. 398839
- **Angajăm bucătar.** Telefon ☎0733.177.990. 398954
- **Angajăm şoferi,** mecanici auto, contabilă evidenţă primară, cu experienţă, ☎0723.677.666.
- **Angajăm coordonator** transport cu experienţă cunoscător engleză, germană, preferabil bărbat pentru punctul de lucru Arad. Tel. 0723.500.099.
- **Angajăm deserventi** utilaje, excavatorişti, motostivuitorişti, automacargist, mecanic, electrician auto. Tel. ☎0724.325.613.
- **Angajăm electricieni,** obligatoriu permis conducere categoria B. Telefon 0740.072.687.
- **Angajăm manipulant** depozit frigorific, zona Vlaicu. Telefon 0722.674.407.
- **Angajăm pizzer-** bucătar şi ajutor bucătar. Informaţii la 0743.101.458.
- **Angajăm bucătari,** ajutor bucătari, ospătari şi femeie de serviciu. Tel: 0721.538.051.
- **Angajăm tâmplari** maşinişti, operatori C.N.C., necalificaţi. Telefon ☎0745.545.141. 397456
- **Angajez şofer** cat. C+E pentru trafic internaţional cu experienţă, ☎0745.144.455.
- **Angajez şoferi** transport intern, autobasculantă. Informaţii telefon 0731.308.150.
- **Angajez barman** şi ospătară, aspect fizic plăcut pentru mall, 0743.171.938. 398955
- **Angajez sudori** şi muncitori necalificaţi sortări deşeuri la Sânleani, ☎0722.315.686. 398798
- **Angajez vânzătoare** şi ajutor bucătar. Telefon 0745.615.829.
- **Autoservice angajează** mecanic auto, electrician auto, electrician, salarizare atractivă, 0723.575.905.
- **Cofetărie- patiserie** şi alimentara, angajează vânzătoare. Tel. 0257/279252. 399173
- **Firmă de** curăţenie angajăm personal cu experienţă pentru curăţenie în bancă din Arad. Condiţii: seriozitate, punctualitate, aspect fizic îngrijit. Tel. 0730.711.838.
- **Firmă de** curăţenie angajăm femei de serviciu. Telefon 0758.726.581.
- **Firmă de** curierat angajează curier. Tel. 0740.385.624.
- **Firmă de** transport angajează funcţionar administrativ pentru Arad. Tel. 0723.500.099.
- **Magazin alimentar** angajăm lucrător comercial. Telefon 0740.877.859.
- **Restaurant ultracentral** angajez ospătari şi bucătari. Tel. 0731.337.088.
- **S.C. angajează** muncitori calificaţi montatori subansamble (femei). Tel. 0742.045.576.
- **SC angajăm** fierari- dulgheri, constructori, finisori. Tel. 0766.081.480.
- **SC angajează** muncitor construcţii, vârsta maximă 40 ani. Telefon 0729.160.529. 397738
- **SC angajează** muncitor necalificat pentru activitate prelucrare lemn. Informaţii 0257/271633.
- **Spălătorie rufe** angajează femeie pentru călcat, cu experienţă. Tel. 0722.267.617. 398897

PRESTĂRI SERVICII

- **Ana- Frig repară** frigidere, congelatoare. Garanţie 1 an. Tel. 0257/210420, 0745.967.198. 361254
- **Mediator. Vrei** să devii mediator? Cursuri autorizate şi acreditate, 0744.326.529. 396174
- **Transport persoane** zilnic Austria, Germania, Italia, Spania, Belgia, Anglia, ☎0729.126.784. 389186

CONSTRUCŢII

- **Aduc balast,** nisip, etc., 2- 20 mc, duc molozul, 0745.036.969. 325247
- **Aduc nisip,** balast, sorturi, lemne, ridic moloz, 1- 5 mc, ☎0754.772.222. 395453
- **Aduc nisip,** pământ, balastru, sort, moloz, mraniţă la domiciliu, 0740.651.610. 398929
- **Duc nisip,** balast, sorturi, griblură, piatră codru, mraniţă, gunoi, moloz. Cantităţi mici şi mari. Tel. 0742.749.698. 398928

• **Vând balastru,** sort, nisip, pământ, mraniţă, ridic moloz, lemne foc.Tel.0747.206.371. 395306

• **Vând lemne** foc tăiate, crăpate şi calitate. Telefon 0721.592.572. 382812

• **Vând termopane** second- hand, Germania, cele mai mici preţuri, 0751.905.632, 0758.028.161. 362696

AUTO ROMÂNEŞTI

• **Vând Dacia** Break 1998, preţ 2.800 Ron, negociabil. Telefon 0728.603.566. 398878

AUTO STRĂINE

• **Vând Skoda** Octavia 2008, taxă plătită, nerecuperată, 130.000 km, 0744.541.230. 387772

ELECTRONIC PLUS

• **Cumpăr maşini** spălat automate, frigidere defecte. Ofer 30 lei, ☎0745.395.282. 385496

• **Vând frigider,** maşină spălat automată, ladă combină frig, garanţie, 0257/210613. 398913

PIERDERI

• **Oliver! Oricine** te- a luat, ori te- a vândut, oriunde ai fi, prin puterea şi dragostea lui Yahweh Dumnezeu şi în numele lui Iesus Hristos ieşi afară şi vino acasă. Oferim recompensă, 0785.286.262. 387906

• **Pierdut autorizaţie** cu nr. 1139/2007, aparţinând firmei PFA Sebaly. O declar nulă. 398915

• **Pierdut Certificat** constatator nr. 14928/24.04.2007 aparţinând S.C. Margen S.R.L. Îl declar nul. 398931

• **Pierdut certificat** constatator nr. 528889 din 16.08.2012 pentru SC Ben Luis Trans SRL. Îl declar nul. 398932

• **Pierdut Certificat** constatator nr. 34252/20.05.2010 aparţinând S.C. Plus M& C S.R.L., J02/849/1992; CUI RO1685298. Îl declar nul. 398943

LOCURI DE VECI

• **Vând un** loc amenajat, central, la Cimitirul Pomenirea. Tel. 0357/416714. 389116

PLANTE-FLORI

• **Vând baloţi** paie de grâu. Preţ atractiv, negociabil, ☎0786.594.746. 386680

ANIMALE-PĂSĂRI DOMESTICE

• **Vând porc** de carne de 115- 120 kg. Telefon0357/422162. 398862

• **Vând pui** de carne între 300 şi 500 gr., 0741.391.909. 386499

• **Vând pui** de carne. Tel. 0748.322.489. 386666

• **Vând tăuraş** de 6 săptămâni. Telefon 0723.419.271. 398924

• **Vând 3** porci de carne la 115 kg. Tel. 0257/455315. 393868

CITAŢII

• **Se citează** la Biroul individual notarial Boja Emanuel- Horia din Ineu, str. C- lea Republicii nr.28, moştenitorii sau persoanele care pot dovedi act de moştenitor de pe defuncta Creciun Ana, decedată la 13 decembrie 2002 până în data de 30.04.2014. 398921

DIVERSE

• **Colecţionar german** cumpăr maşini cusut: Zzinger, Singer, Anker, Pfaff, Afrana, Durkopp, Naumann, Ileana, Pfaff, etc. preţul 25.000- 35.000 Euro. Telefon 0740.474.713. 387714

• **Cumpăr argint,** nichel, cositor, cupru, alamă, inox, fier, pene, 0748.912.117. 398817

• **Cumpăr cositor,** 2 vaci, 4 viţei, 0741.134.368. 398818

• **Cumpăr mobilă** din lemn, bibelouri, candelabre, covoare şi alte obiecte vechi, 0744.203.945. 358903

• **Cumpăr pene** la cel mai bun preţ, ☎0752.566.185. 0743.982.979. 373635

• **Cumpăr pene** vechi şi noi la cel mai bun preţ, 0755.920.069, 0751.924.276. 370707

• **Cumpăr pene** vechi şi noi la cel mai bun preţ, baterii auto, 0751.924.276, 0755.920.069, 0740.893.461, 0257/210175. 398799

• **Vând dormitor** nuc, dormitor Ludovic, bibiloteca nuc, vitrină nuc, frigider cu congelator. Tel. 0723.268.475. 376533

• **Vând frigider** Zanusi, aragaz, bicicletă electrică şi uşi lemn, 0743.141.713. 398922

• **Vând schelă** metalică opt module pentru construcţii. Tel. 0724.193.091. 389112

• **Vând solar** de bronzat tip cabină de duş, aproape nou, preţ 1.500 Euro, negociabil, 0743.939.748. 397714

• **Vând tărâţe** şi făină. Telefon ☎0744.190.192. 275771

• **Vând 10** familii albine ramă Dadant, 0770.222.377, 0357/422.539. 394506

• **Vând 40** familii de albine. Preţ 400 lei/ familie. Tel. 0257/275037. 399707

Publicitate mica: 0257/210.775 MARE: 0257/280.904

ARAD ONLINE www.aradon.ro

DECESE

După o scurtă suferinţă a trecut în eternitate cea care a fost

TÖVISHÁTI MARIA,

la vârsta de 85 ani.

Dumnezeu să o odihnească în pace! Înmormântarea va avea loc astăzi, 1 aprilie 2014, ora 14:00, la Cimitirul din Gai.

Familia îndoliată

Anunţăm trecerea în nefiinţă a celei care a fost

BENGULESCU JANA,

la vârsta de 86 ani.

Înmormântarea va avea loc astăzi, 1 aprilie 2014, ora 14:00, de la capela Cimitirului Eternitatea (UTA).

Familia îndoliată

Cu adâncă durere anunţăm decesul dragului nostru soţ, tată şi bunic,

DĂŞCĂU PETRU ŞTEFAN

la frumoasa vârstă de 75 ani.

Corpul neînsufleţit va fi depus la Cimitirul Eternitatea (UTA), iar înmormântarea va avea loc astăzi, 1 aprilie 2014, ora 16:00 la Cimitirul din Gai.

Familia îndoliată

Cu inima frântă de durere aducem la cunoştinţă că cea care a fost mamă, bunică, străbunică,

COADĂ ELVIRA MARIA,

după o scurtă suferinţă şi-a dat nobilul suflet în mâinile Creatorului în ziua de 31 martie 2014 la vârsta de 85 ani.

Rămăşiţele pământeşti se vor aşeza spre veşnica odihnă în ziua de 2 aprilie 2014, la orele 13:00, în cimitirul Eternitatea.

Fiica Aldica Mariana şi familiile nepoţii Silaschi Milivoi şi Silaschi Mihai

MULŢUMIRI

Familiile îndurerate mulţumesc tuturor celor care prin prezenţă, flori şi cuvinte de îmbărbătare le-au fost alături la despărţirea de cea care a fost

PINTER HEDVIGA EVA (născută HEIM).

Dumnezeu să o odihnească în pace!

Familiile Pinter şi Duffner

CONDOLEANŢE

O inimă bună a încetat să mai bată, un suflet bun s-a ridicat la cer: dragă

NELU,

vei rămâne veşnic în amintirea noastră. Cu pioşenie aducem o rugăciune şi o lumânare aprinsă pentru odihna sufletului tău. Te vom purta mereu în inimile noastre. Chiar din depărtare suntem alături de Florica şi Mirela Şandor în aceste momente grele.

Familiile Tiulea Corneliu şi Alexandru

La trecerea în eternitate a celui care a fost

IOAN ŞANDOR,

om cu distinse calităţi umane şi profesionale, transmitem familiei întreaga noastră compasiune şi sincere condoleanţe. Dumnezeu să-l ierte şi să-l odihnească!

Familia Otlăcan

Suntem alături de familia Şandor la trecerea în eternitate a celui care a fost un om deosebit,

NELU ŞANDOR

şi transmitem sincere condoleanţe. Dumnezeu să-l odihnească în pace!

Fam. Toderici Mircea

Regretăm dispariţia prietenului nostru

NELU ŞANDOR.

Dumnezeu să-l ierte! Suntem alături de Florica, Mirela şi Sergio.

Familiile Antal şi Filo

Un ultim omagiu celui care a fost

CIORDAŞ IOSIF (BILL),

din partea colectivului S.C. Argis Prodimpex S.R.L.

În aceste momente grele pricinuite de decesul prietenului nostru drag,

col(r) IGNAT IOAN

suntem alături de familie şi de soţia Ana. Sincere condoleanţe!

Fam. Ferician Mănase şi Elena

Anunţurile de deces se publică GRATUIT!

Împărtăşim durerea prof. univ. dr. Stelean Boia la despărţirea atât de neaşteptată de fratele său drag,

ing. BUJOR OPRESCU

din Timişoara.

Condoleanţe familiilor îndoliate!

Familiile: Vasiescu, Filip şi Ghiţă din Lipova

COMEMORĂRI

Acum când ar fi trebuit să vă spunem La Mulţi Ani! vă aşezăm un buchet de 38 trandafiri roşii, 36 galbeni pe tristul mormânt şi vă spunem Dumnezeu să vă odihnească în pace,

SANDA şi CRISTI.

Veşnic îndureraţi: părinţii, bunicii şi fratele

Purtăm în suflet aceeaşi durere şi tristeţe ca în clipa despărţirii din urmă cu 17 ani, de cea care ne-a fost mamă, bunică şi cuscră,

IRINA GHIRLEA.

Dumnezeu să-i dea odihnă veşnică!

Mircea, Anişoara, Doralin, Bianca şi cuscra Ana

Scurtă ţi-a fost viaţa pe acest pământ/ Moartea nemiloasă te-a dus în mormânt/ Ca pe un crin de vară frumos înflorit/ În puterea vieţii tu ne-ai părăsit. Azi când trebuia să-ţi spunem „La mulţi ani!" de ziua ta, draga noastră soţie, mamă şi bunică,

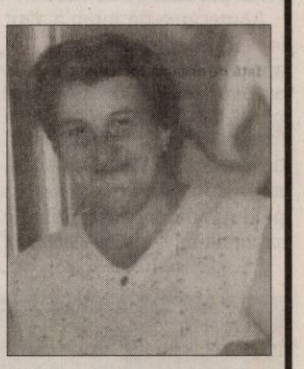

POPA MARIA

din Grăniceri

îl rugăm pe Bunul Dumnezeu să aibă grijă de sufletul tău blând şi bun! Nu te vom uita niciodată!

Soţul Ştefan şi copiii cu familiile lor

Purtăm în suflet aceeaşi durere la împlinirea a 7 ani de la trecerea în nefiinţă a celui care a fost iubit soţ, tată, bunic şi străbunic,

SFÂRLEA AURELIU-IOAN.

Nu-l vom uita niciodată.

Familia

Purtăm în suflet aceeaşi durere şi tristeţe la împlinirea a doi ani de când a plecat dintre noi buna şi draga noastră prietenă,

LENUŢA GUDIU.

O rugăciune, o floare şi multe lacrimi sunt tot ce-i putem oferi. Dumnezeu să o ierte şi să-i dea odihnă veşnică!

Cu mult regret familia Mortan

Publicitate mică 0257-210.775

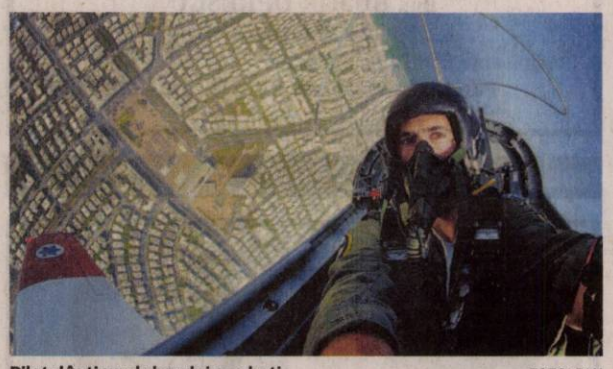

Pilotul în timpul zborului acrobatic FOTO: FAN

Selfie în timpul zborului

TEL AVIV. Forțele Israeliene israeliene au publicat duminică pe pagina lor oficială de Facebook un „selfie" al unui pilot de pe un avion de vânătoare care survolează Tel Aviv-ul, în pofida prudenței obișnuite a armatei de a proteja datele și identitatea militarilor săi, informează EFE. În imagine se vede un pilot cu capul în jos într-un zbor acrobatic la mansa unui avion de vânătoare de tip T-6 Texan II deasupra orașului Tel Aviv. În general, piloții militari israelieni nu apar cu fața descoperită în nicio circumstanță în mijloacele de comunicare în masă și, chiar și atunci când sunt intervievați, trăsăturile feței le sunt blurate pentru a le proteja identitatea în cazul în care sunt capturați sau se prăbușesc pe teritoriu inamic. De această dată, însă, doar o parte din chipul pilotului apare acoperită de masca de oxigen, dar chiar și așa, în teorie, pilotul în cauză ar trebui să fie greu de recunoscut.

SURSA:AGERPRES

30 de persoane sunt dispărute

SEATTLE. Bilanțul încă preliminar al alunecării de teren produse în statul american Washington a ajuns la 21 de morți, dar 30 de oameni sunt în continuare dispăruți, anunță serviciile de urgență. Bilanțul anterior era de 18 morți. Aproximativ 30 de persoane sunt în continuare dispărute după alunecarea de teren produsă pe 22 martie.

Alunecarea de teren a avut loc într-o zonă rurală, în apropierea orășelului Oso, la aproximativ 90 de kilometri nord de Seattle. Localnicii fuseseră avertizați de autorități despre posibilitatea producerii unor alunecări de teren după ploile abundente din ultimele săptămâni. **SURSA: MEDIAFAX**

Ninsori abundente în Iran

TEHERAN. Aproximativ 14.000 de persoane au rămas blocate pe șoselele din nordul Iranului, din cauza ninsorilor masive, un episod rar pentru această perioadă. „Începând de duminică, echipele de salvare au reușit să deblocheze 14.000 de persoane blocate de zăpadă", a declarat Hossein Derakhshan, purtătorul de cuvânt al organizației Semiluna Roșie. Ninsori abundente au avut loc în provinciile situate pe litoralul Mării Caspice și în zona Muntelui Alborz. Treizeci și două de persoane au fost rănite, majoritatea în accidente rutiere, iar 1.600 au fost cazate în adăposturi de urgență. **SURSA: MEDIAFAX**

La joacă
Doi porcușori dungați zburdă într-o gospodărie din Ravensburg, Germania. FOTO:EPA

Vor juca împreună în „Spy"

LOS ANGELES. Actorul Bobby Cannavale și prietena lui, Rose Byrne, vor juca împreună în comedia „Spy", cel de-al treilea film în care cei doi îndrăgostiți fac echipă, conform TheWrap.com. Actrița din „Blue Jasmine" a fost distribuită într-un rol secundar în noul film al regizorului Paul Feig („Bridesmaids"), o comedie de acțiune despre echivalentul feminin al lui James Bond. Cannavale și Byrne, a căror relație a început în 2012, au jucat pentru prima oară împreună într-un remake după musicalul „Annie" și recent în comedia independentă „Brother's Keeper", care urmează să fie lansată în cursul acestui an. Rolul principal în filmul „Spy" va fi interpretat de Melissa McCarthy. Din distribuție mai fac parte Jude Law și Jason Statham. Această peliculă va avea premiera în mai 2015.

SURSA:AGERPRES

Bobby și Rose FOTO: EPA

Se căsătoresc în luna mai

LONDRA. Legenda vie a muzicii pop britanice, Sir Elton John, se va căsători în luna mai cu partenerul său de viață, David Furnish, în cadrul unei ceremonii discrete la care vor participa doar prieteni apropiați și membri ai familiilor celor doi, conform publicației Las Vegas Review-Journal.

Cei doi, care formează unul dintre primele cupluri britanice gay care și-au legalizat relația printr-un parteneriat civil odată ce legea a permis-o, în 2005, susțin că este de „datoria" lor să dea un exemplu și să se căsătorească, după intrarea în legalitate în Marea Britanie a căsătoriilor între parteneri de același sex, la 29 martie anul curent.

SURSA:AGERPRES

Elton și David FOTO: FAN

Adriana
Este pasionată de modelling și excursii.

www.aradon.ro
Mai multe poze cu Adriana

Creează copacii - licurici

Plantele strălucitoare în întuneric vor putea înlocui sistemul de iluminat stradal.

WASHINGTON. Primii copaci bioluminiscenți ar putea înlocui iluminatul stradal într-un viitor apropiat, afirmă un cunoscut artist și cercetător olandez, citat de huffingtonpost.com.

Astfel, Daan Roosegaarde consideră că viitorul artei și designului va fi marcat de inovații spectaculoase.

De la sisteme de aspirare uriașe care vor fi create pentru a eradica smog-ul și până la articole vestimentare „inteligente" care devin translucide atunci când posesorul lor le poartă, acest artist-designer-arhitect olandez a creat o serie de proiecte inovatoare în domeniul esteticii. Cel mai recent proiect al său vizează înlocuirea iluminatului public cu plante bioluminiscente.

Copacii vor deveni surse de lumină pentru trecători FOTO: FAN

Daan Roosegaarde speră să folosească biomimetismul pentru a transforma copacii plantați în orașe în surse de lumină pentru trecători. Inspirându-se din capacitățile luminiscente ale unor meduze, ciuperci și licurici, Daan Roosegaarde și cercetătorul Alexander Krichevsky de la State University of New York au inițiat deja acest proiect, combinând ADN-ul unor bacterii marine luminiscente cu cloroplastele unor plante de interior.

Plantele strălucitoare în întuneric obținute astfel la scală mai mică vor putea fi utilizate ulterior ca bază a unui proiect de proporții mai mari - folosirea copacilor din orașe pentru a înlocui sistemul de iluminat stradal. **SURSA: MEDIAFAX**

Și-a luat penthouse-uri

NEW YORK. Vedeta country Taylor Swift ar fi plătit aproape 20 de milioane de dolari pentru două apartamente penthouse la New York, conform Celebuzz.com. Solista în vârstă de 24 de ani a aprins zvonurile că ar fi cumpărat în mod anonim aceste două apartamente de la regizorul seriei „Lord of the Rings", Peter Jackson. Cele două apartamente sunt amplasate unul lângă celălalt, în același bloc din zona newyorkeză TriBeCa, iar Taylor Swift a fost văzută urcând și coborând din aceste apartamente de mai multe ori în ultimele zile. Conform unei surse citate de Celebuzz, Swift a început să fie interesată de aceste apartamente încă din luna ianuarie. Angajații unei firme care se ocupă cu mutări de mobilier au fost văzuți, în cursul săptămânii, ducând diferite obiecte în aceste apartamente din blocul în care mai locuiesc Mary-Kate Olsen și Ashley Olsen. Cele două apartamente au fost vândute în aceeași zi pentru suma de 19,95 milioane de dolari. Apartamentele au fost achiziționate de un singur cumpărător misterios, despre care se spune că ar fi Taylor Swift.

Taylor Swift FOTO: EPA

În turneu cu Coldplay

LOS ANGELES. Reconcilierea dintre Gwyneth Paltrow și Chris Martin, solistul formației Coldplay, pare ca și realizată după ce actrița s-a hotărât să însoțească formația în turneu.

Actrița în vârstă de 41 de ani dorește să însoțească formația în turneu, astfel încât copii ei, Apple, 9 ani și Moses, 7 ani, să poată să-și petreacă timpul alături de tatăl lor, Chris Martin, după ce începe turneul Coldplay, în luna mai. Coldplay pornește în turneu cu cel de-al șaselea album de studio, „Ghost Stories". Recent a apărut în presă și informația că solistul de la Coldplay, Chris Martin, speră să redescopere alături de Gwyneth Paltrow dragostea pe care și-o purtau astfel încât căsnicia lor de 10 ani să poată fi salvată.

SURSA: AGERPRES

Gwyneth Paltrow FOTO: EPA

Scrisoarea lui Lennon, la licitație

LONDRA. O scrisoare adresată în anii '70 de John Lennon producătorului muzical Phil Spector a fost vândută la licitație pentru suma de 53.000 de lire sterline, conform publicației britanice The Sun. Solistul formației Beatles a semnat scrisoarea ce poartă titlul „A Matter Of Pee" (O problemă de urină) pentru a se plânge în legătură cu Keith Moon de la The Who și de cantautorul Harry Nilsson care au urinat pe masa de mixaj din studioul în care înregistra și el, alături de Beatles. În scrisoare, John Lennon explică faptul că el plecase din studiou înainte de incident. Scrisoarea a fost vândută unui colecționar particular de către casa de licitații londoneză Cooper Owen. **SURSA: AGERPRES**

FONDAT 1989, APARE LA ARAD, TEL. 0257/281.802, E-MAIL: REDACTIA.JURNALARADEAN@INFORMMEDIA.RO; PUBLICITATE.JURNALARADEAN@INFORMMEDIA.RO

JURNAL ARĂDEAN

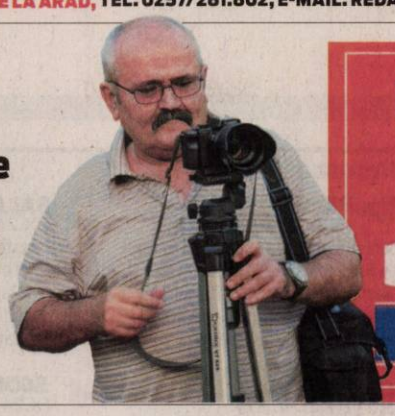

Gigi Budiu, cu expoziție aniversară la 65 de ani
PAGINA 5

Sfaturi pentru a găti sănătos ouă
PAGINA 9

MIERCURI
2 APRILIE 2014
ANUL XXVI, NR. 7043
12 PAGINI - 1,50 LEI

20° Temperaturile se vor situa între 7 și 20 grade. Vântul va sufla cu 8-11 km/h.

DIMINEAȚA AMIAZA SEARA

Țapi ispășitori la Nadăș

Pădurarii Ocolului Silvic Privat Nadăș, trași la răspundere pentru fapte realizate la comanda șefilor.

ARAD. Încrengătura cazului Nadăș este departe de a fi deslușită și foarte departe de a fi încheiată. După descinderea procurorilor Direcției Naționale Anticorupție, descindere care vizează retrocedarea a peste 8.700 de hectare de pădure, pășune și teren arabil, unei singure familii, încep să cadă și alte capete. Însă unele dintre capetele care cad par a fi victime colaterale. Aici ar putea fi incluși și pădurarii Ocolului Silvic Privat Nadăș, pădurari care sunt trași la răspundere acum pentru posibile infracțiuni comise la ordinele superiorilor. Iar povestea lor sună cam așa. Pădurarii Nadășului, oameni simpli, și-au căutat un loc de muncă în satul în care locuiesc, iar ocolul privat a fost pentru ei o soluție la îndemână. Aceștia s-au angajat la familia Colțeu pentru a lucra și pentru a primi un salariu. Nu s-au gândit nicio clipă la urmările ce îi așteaptă. Ei spun că au fost asigurați de patroni că nu există niciun pericol atunci când le execută ordinele și că totul este „rezolvat". Acum, însă, pădurarii sunt trași la răspundere de justiție pentru lipsa unor cantități uriașe de lemn din pădure.

Din informațiile pe care le deținem, oamenii vor fi cercetați penal pentru tăiere ilegală de arbori. Și toate acestea pentru că, după cum spun pădurarii, au urmat ordinele stricte ale șefilor... care îi amenințau cu concedierea. /P.6

Panouri lângă pasaje FOTO: A.G.

Panouri informative despre eșecuri

ARAD. Gata cu eleganța. Gata cu răbdarea. Gata cu speranța. Primarul Aradului, Gheorghe Falcă, i-a informat pe aleșii locali că va iniția un proiect de hotărâre cu privire la amplasarea de panouri cu informații privind blocarea finanțării lucrărilor la cele două pasaje de pe centura Aradului. /P.3

Mihai-Robert Diaconu FOTO: FAN

Operație pe coloană: 6.000 euro

ARAD. Atât costă cârligele, șuruburile și barele ce trebuie fixate pe coloana vertebrală a unui tânăr de 16 ani. Mihai-Robert Diaconu va fi operat la Spitalul „Marie Curie" din București. Să-l ajutăm să strângă banii necesari operației! . /P.5

Miting de amploare anunțat la Arad

ARAD. Protestatarii care, până acum, și-au strigat nemulțumirea față de gazele de șist în localitățile din județ, se mută la Arad. Duminică, 6 aprilie, este programat un miting la care sunt așteptați peste 10.000 de oameni. /P.3

În coș

Categorii de produse care se cumpără mai puțin.

	%
băuturi alcoolice	37
produse cosmetice	31
băuturi non-alcoolice	15
alimente	33
produse de îngrijire a locuinței	27
produse de igienă personală	6
țigări	25

Grafica: Jurnal arădean sursa: ISAA Center

Iureș galben-albastru

Aseară, în Polivalenta arădeană, în primul meci din cadrul sferturilor de finală ale Ligii Naționale de baschet feminin, campioanele de la Univ Goldiș ICIM au trecut, la pas, de Danzio Timișoara, scor 76-40. La final, fanii echipei s-au fotografiat alături de favorite și trofeul Cupei României. /P.7 FOTO: CĂLIN ANDRA

Pământul nu se dă pe gratis, la Vladimirescu

Primarul Ioan Crișan a obținut eliminarea clauzelor înrobitoare pentru cei care dau terenuri în arendă.

ARAD. Cu mai multe luni în urmă, primarul Comunei Vladimirescu, Ioan Crișan, a refuzat să semneze documentele prin care proprietarii de terenuri date în arendă riscau să-și dea pământurile pe nimic, pentru zece sau chiar 20 de ani. Aceasta, pentru că acceptau să semneze acte adiționale la contract, total defavorabile pentru ei. Mai exact, deși contractul prevedea că arendașul îi dă arendatorului 700 Kg de cereale la hectar anual, în actul adițional era trecută suma fixă de 150 euro (atâta este subvenția pe care o primește acum arendașul). Suma rămânând neschimbată pe toată durata contractului, indiferent de modificările ivite în ce privește prețul pieței sau subvenția!

Primarul a luptat pe două fronturi, atât pentru a-i lămuri pe oameni să nu-și dea pământul pe nimic, cât și cu reprezentanții arendașilor, încercând să-i convingă să încheie contractele fără clauzele total nefavorabile oamenilor. După multe runde de negocieri și de discuții cu oamenii în cadrul unei adunări cetățenești, a reușit să aducă lucrurile în limitele normalității și bunului simț. /P.5

Accident mortal

A murit în dimineața zilei de 1 aprilie după ce mașina în care se afla s-a izbit de un copac. Totul s-a întâmplat în centrul orașului, pe Bulevardul Iuliu Maniu, la ora 5.30 dimineața. La sosirea echipajului de descarcerare, șoferul, un bărbat de 46 de ani, era mort. Echipajele medicale sosite și ele la fața locului nu au putut decât să constate decesul. /P.6 FOTO: JA

Elevii sunt așteptați la ore FOTO: JA

Profesorii dau meditații gratuite

ARAD. La capitolul organizare totul stă bine. Sunt șapte centre în județ unde elevii de clasa a XII-a pot să mai învețe ceva până la examenul de bacalaureat și nouă centre pentru cei de clasa a VIII-a. Cele mai bune școli și-au pus profesorii la treabă. /P.3

Tâlhari reținuți de polițiști

ARAD. Patru bărbați, principalii suspecți ai unei tâlhării comise în localitatea Mișca, au fost reținuți de polițiști. Aceștia ar fi intrat mascați în casa unor bătrâni de la care ar fi furat peste 5.000 de lei. /P.6

Referendum bătut în cuie

ARAD. Va face referendum dacă până la finele anului Guvernul nu va decide soarta Cetății Aradului. Primarul Gheorghe Falcă intenționează să organizeze un referendum de consultare a populației cu privire la preluarea cetății în administrarea municipalității. /P.3

Cicliștii sunt mai numeroși FOTO: JA

Supermaratonul ajunge la fila 17

ARAD. Supermaratonul Békéscsaba - Arad - Békéscsaba se apropie de „majorat", ajungând în acest an la ediția cu numărul 17, care va avea loc între 17-18 mai. Evenimentul a fost prefațat, ieri, în cadrul unei conferințe de presă, în care s-au prezentat (și) noutățile. /P.4

9 771220 748041 14067

Remember: 2 aprilie

1725 S-a născut Casanova, scriitor şi aventurier italian (d. 1798).

1805 S-a născut scriitorul danez Hans Christian Andersen (d. 1875)

1840 S-a născut romancierul francez Emile Zola (d. 1902)

1858 S-a născut Barbu Ştefănescu Delavrancea, dramaturg, prozator (d. 1918)

1877 S-a născut Tiberiu Brediceanu, compozitor şi folclorist (d. 1968)

1914 S-a născut Sir Alec Guinness, actor britanic (d. 2000)

1915 S-a născut Gică Petrescu, cântăreţ şi compozitor (d. 2006)

1943 S-a născut chitaristul de jazz-rock Larry Coryell

1961 S-a născut actorul Christopher Meloni

1962 S-a născut actorul Clark Gregg

A murit Papa Ioan Paul al II-lea

1968 S-a născut Manuela Hărăbor, actriţă

1974 A murit preşedintele Franţei Georges Pompidou (n. 1911)

1989 A murit Tudor Vornicu, realizator TV (n. 1926)

2004 România a fost primită oficial în NATO

2005 A murit Papa Ioan Paul al II-lea (polonez). A fost primul papă neitalian şi primul pontif de origine slavă (n. 1920)

Întreruperi de curent

Joi, 3 aprilie 2014. În Municipiul Arad, h 8.30-18.30: Calea 6 Vânători - SC ICIM Braşov II, S.C. TINMAR-IND S.A., SC Mobimexa SA Arad, SC Pgs Sofa & Co SRL. În judeţ, h 9-16: Ineu (str. A. Iancu, Crişan, Gutului, Păstorilor, G. Ureche).

Sănătate

● **Policlinica DR. TURCIN, oferă:** Cardiologie (EKG, Ecografie cardiacă, Doppler vascular, Holter EKG si TA, Test de efort), Oftalmologie **(NOU - chirurgie pol anterior; CV computerizat; optică medicală)**, ORL (videoendoscopie), pneumologie, gastroenterologie, neuropsihiatrie, medicină de familie, ecografii generale. **Telefon: 0257/285510, www.policlinica-turcin.ro.**

● **Farmacia GLYKON** - UTA, Bl. U 6 (vis-a-vis de biserica în construcţie. DESCHIS ZILNIC: LUNI-VINERI 07.00 -21.00 SÂMBĂTĂ şi DUMINICĂ 08.00-18.00. **Telefon: 0257/241197.**

Sudoku

REGULI: În fiecare bloc sunt câteva cifre între 1 şi 9, stabilite dinainte. Acestea trebuie completate cu cifrele lipsă, în aşa fel încât fiecare număr să figureze o singură dată. De asemenea, cifrele de la 1 la 9 trebuie să figureze o singură dată atât pe rândurile orizontale cât şi pe coloanele verticale ale celor nouă blocuri luate împreună.

ÎNCEPĂTORI

		2		5		8		7
8	7			1				
			4					1
			8	6		5		2
3		4		2	7			
4					2			
				8			9	5
6		3		9		1		

AVANSAŢI

						7	2	
		4	9				8	
		3			1		5	
					9		4	
		2	8	1	6	3		
	5		7					
	4		5			6		
	6				3	4		
	2	1						

Soluţiile jocurilor din numărul precedent:

ÎNCEPĂTORI

5	4	7	9	6	2	3	8	1
9	1	8	3	4	7	6	5	2
6	3	2	5	1	8	9	4	7
1	5	6	7	9	4	2	3	8
3	7	9	2	8	5	4	1	6
8	2	4	1	3	6	7	9	5
4	6	5	8	2	9	1	7	3
7	9	1	6	5	3	8	2	4
2	8	3	4	7	1	5	6	9

AVANSAŢI

9	1	4	8	2	6	3	7	5
7	2	5	1	4	3	6	9	8
3	8	6	9	5	7	4	2	1
5	7	1	3	8	4	9	6	2
6	3	2	7	9	1	8	5	4
8	4	9	2	6	5	1	3	7
1	5	8	6	7	9	2	4	3
2	9	7	4	3	8	5	1	6
4	6	3	5	1	2	7	8	9

UNDE MERGEM în Arad

Cinema

CINEMA CITY ATRIUM

• 300: Ascensiunea unui imperiu -3D, orele 14:15, 20:00, 22:10
• Acel moment penibil, 16:20
• Clopoţica şi secretul aripilor, ora 14:10
• Clopoţica şi zâna pirat -3D, 13:00, 14:50, 16:40, 18:40,
• Condamnat să ucidă, 21:50
• Dallas Buyers Club, ora 18:30
• Divergent, 15:50, 18:50, 21:40
• Dl.Peabody şi Sherman -3D, orele 14:00, 16:00, 18:00
• Dragostea e chimie nu magie, orele 17:20, 20:10, 22:20
• Grand Budapest Hotel, orele 15:10, 19:20, 21:20
• Hoţul de cărti, ora 15:00
• Need for Speed: Începuturi -3D, orele 16:20, 19:00, 21:40
• Noe -3D, orele 13:20, 16:10, 19:10, 20:30, 22:00
• Non-Stop, ora 20:50
• Pompeii -3D, ora 13:40
• Poveste de iarnă, ora 17:40
• Spune-mi ce ai făcut..., orele 13:50, 16:00, 18:10, 20:20, 22:30
• Tarzan -3D dublat, orele 13:50, 15:50, 17:50
• Tarzan -3D subtitrat, 19:50.

Eveniment

• SĂPTĂMÂNA FILMULUI LATINO-AMERICAN

(în Aula Ştefan Cicio Pop a UVVG, B-dul Revoluţiei, nr. 94-96)

• Miercuri, 2 aprilie, ora 17: EL ESTUDIANTE (Studentul), Mexic, 2009, drama. Regizor: Roberto Girault, Protagonisti: Jorge Lavat, Norma Lazareno. • De la ora 19: SE EU FOSSE VOCE 2 (Daca aş fi tu 2), Brazilia, 2008, comedie. Regizor: Daniel Filho; Protagonişti: Cassio Gabus Mendes, Vivianne Pasmanter.

Concert

• OPERĂ ÎN CONCERT: GAETANO DONIZETTI - DON PASQUALE.

Dirijor: Horvath Jozsef; Dirijorul corului Robert Daniel Rădoiaş (joi, 3 Aprilie, ora 19, la Palatul Cultural)

Teatru

TEATRUL CLASIC „IOAN SLAVICI"

• „ Amoc", după Stefan Zweig. Regia – Alexander Hausvater; Decorul – Onisim Colta; Costumele – Florilena Popescu (joi, 3 aprilie, ora 19, sala mare).

Horoscop

BERBECUL (III.21.-IV.20.)
Sunteţi foarte bine dispus şi comunicativ. Este momentul să vă puneţi planurile în practică, mai ales că beneficiaţi de sprijinul financiar al unei rudenii. Nu neglijaţi problemele familiei!

TAURUL (IV.21.-V.20.)
Sunteţi preocupat de probleme personale şi aveţi tendinţa să neglijaţi relaţiile sentimentale. Ar fi bine să amânaţi afacerile. Astăzi vă recomandăm să vă dedicaţi activităţilor casnice.

GEMENII (V.21.-VI.21.)
Sunteţi hotărât să faceţi schimbări în relaţiile sentimentale. S-ar putea să faceţi cunoştinţă cu o persoană de care vă îndrăgostiţi la prima vedere. Evitaţi discuţiile în contradictoriu!

RACUL (VI.22.-VII.22.)
În prima parte a zilei, vă ocupaţi de problemele căminului. Familia este de acord cu ideile dumneavoastră şi vă acordă tot sprijinul. Puteţi să încheiaţi contracte şi să semnaţi documente.

LEUL (VII.23.-VIII.23.)
Dacă v-aţi propus să faceţi o schimbare în casă, acum este momentul să treceţi la acţiune. Puteţi să zugrăviţi, să faceţi reparaţii sau să instalaţi un aparat pentru aer condiţionat.

FECIOARA (VIII.24.-IX.23.)
Aveţi mari şanse de reuşită în afaceri şi în activităţile legate de cămin. După-amiază primiţi vizită unei rude mai în vârstă, care vă solicită ajutorul într-o problemă financiară.

BALANŢA (IX.24.-X.23.)
Astăzi nu este indicat să semnaţi documente oficiale sau să vă ocupaţi de afaceri. Parcurgeţi o perioadă favorabilă relaţiilor sentimentale. Puteţi să concretizaţi noi proiecte.

SCORPIONUL (X.24.-XI.22.)
În cursul dimineţii vă întâlniţi cu o veche cunoştinţă, care vă invită la o întrunire. Aveţi ocazia să rezolvaţi o problemă sentimentală mai veche, pe care aţi tot ignorat-o.

SĂGETĂTORUL (XI.23.-XII.21.)
Astăzi este recomandabil să nu vă implicaţi în activităţi importante. Vă sfătuim să vă relaxaţi şi să vă odihniţi mai mult. Prietenii sunt încântaţi de propunerea unei excursii.

CAPRICORNUL (XII.22.-I.20.)
O zi bună pentru întâlniri sentimentale, dar şi pentru afaceri. Aveţi şanse de reuşită pe toate planurile. Relaţiile cu partenerul de viaţă sunt foarte bune. Evitaţi speculaţiile de orice fel!

VĂRSĂTORUL (I.21.-II.20.)
În cursul dimineţii aveţi multe probleme de rezolvat, dar sunteţi în formă şi puteţi să duceţi totul la bun sfârşit. Vă sfătuim să acordaţi mai multă atenţie relaţiilor sentimentale şi familiei

PEŞTII (II.21.-III.20.)
Orice aţi face, nu veţi reuşi să vă respectaţi programul. În cursul dimineţii, aveţi mult de alergat în interes personal şi pentru partenerul de viaţă. Puteţi rezolva probleme financiare.

Piete şi târguri

Astăzi este zi de piaţă la Sebiş, Almaş, Apateu, Semlac, Sântana, Şilindia, Vârfurile. Târguri săptămânale se desfăşoară astăzi la Chişineu-Criş, Almaş, Şilindia şi Vârfurile. **Mâine, miercuri, va fi zi de piaţă** la Pâncota, Beliu, Buteni, Şiclău, Macea, Vânători, Pecica, Şiria şi **zi de târg** la Beliu şi Buteni.

„Jurnal arădean" vă ascultă

De luni până joi, între orele 11.00-13.00, la telefonul 0257.280943, redactorul nostru vă stă la dispoziţie.

ARAD. Un cititor al ziarului nostru, vorbind în numele a mai multor părinţi, a dorit să adreseze mulţumiri agenţilor de la poliţia locală care dirijează în fiecare dimineaţă circulaţia în zona Liceului Pedagogic şi a Colegiului Moise Nicoară. „Atunci când îşi fac treaba bine, adică dirijează circulaţia, nu se mai creează acele cozi interminabile sau cel puţin nu mai durează atât de mult să traversezi zona. Să sperăm că nu se vor lenevi şi că acest lucru bun va şi dura" a punctat cititorul nostru.

N.G. doreşte să reamintească Companiei de Apă Arad că în zona străzii Paroşeni, exact în faţa blocului B1-2 de mai bine de doi ani de zile, o gaură de canal este descoperită după ce capacul a fost furat. „Să sperăm că va fi rezolvată situaţia înainte ca cineva să se rănească din cauza acestei gropi. Ar fi bine să nu mai aşteptăm nenorocirea pentru ca autorităţile să îşi facă datoria pe care au au faţă de cetăţenii Aradului" a conchis cititorul nostru fidel.

Curs valutar

DENUMIREA VALUTEI	BNR	BCR		BRD		Intesa Sanpaolo Bank		Banca Românească		Nextebank		Alpha Bank		Banca Comercială Feroviară		Casa de schimb LUXOR	
		C	V	C	V	C	V	C	V	C	V	C	V	C	V	C	V
Euro	4,46	4,38	4,53	4,38	4,53	4,40	4,49	4,43	4,49	4,42	4,50	4,44	4,48	4,41	4,51	4,44	4,48
Dolar SUA	3,23	3,15	3,31	3,17	3,30	3,19	3,26	3,20	3,26	3,18	3,29	3,21	3,26	3,17	3,30	3,22	3,27
Forint	0,0145	0,0139	0,0151	0,0135	0,0151	0,0135	0,0155	-	-	0,0139	0,0152	-	-	-	-	0,0144	0,0146
Gram aur	133,79																

Vremea

Miercuri, 2 aprilie

www.aradon.ro

7° LA ORA 6 — temperaturile se vor situa între 6 şi 7 grade. Vântul va sufla cu 11 km/h dinspre SV.

20° LA ORA 18 — temperaturile se vor situa între 19 şi 20 grade. Vântul va sufla cu 8 km/h dinspre S.

Ziua precedentă

Arad	6 - 19	Umiditate:	68 %
Lipova	6 - 19	Presiune:	982,05 mb
Chişineu- Criş	6 - 19	Precipitaţii:	0 %
Săvârşin	5 - 18	Vânt:	14.48 km/h
Sebiş	5 - 18	Direcţie vânt:	NE

Soarele

Răsare: 07:14
Apune: 20:04

Azi

Temperaturile se vor situa între 7 şi 20 grade. Vântul va sufla cu 8 – 11 km/h, dinspre S-SV.

FAZELE LUNII

30.03. | 7.04. | 15.04. | 22.04.

MIERCURI	JOI	VINERI	SÂMBĂTĂ
7° 20°	8° 21°	8° 22°	4° 17°
parţial înnorat	mai mult înnorat	predominant noros	moderat ploaie

Calendar

Biserica ortodoxă: Sf. Cuv. Tit, făcătorul de minuni; Sf. Mc. Amfian şi Edesie (Denia Canonului cel Mare) (Post)
Biserica greco-catolică: Sf. Cuv. Tit Taumaturgul
Biserica romano-catolică: Sf. Francisc de Paola, pustnic.

Prognoză pentru trei zile

Temperaturile minime vor fi cuprinse între 4 şi 8 grade, iar cele maxime între 17 şi 22 grade.

Temp.minime: 4 - 8 °C
Temp.maxime: 17 - 22 °C.

JURNAL ARĂDEAN
B-dul Revoluţiei nr. 62, Arad
BRAT Auditat de BRAT
Reclamaţii difuzare: 0257/212.032

Director editor: Mircea Ţişcă (8427)
Secretariat: 0257.281802 (centrala), fax - 0257.212.012
Şef departament difuzare: Carmen Csordas
Marea publicitate: 0257.280904
Mica publicitate: 0257.210775; B-dul Revoluţiei, nr. 81
Tiparul executat la: Tipografia Inform Media Debrecen

Redactor şef: Adriana Barbu (8416)
Responsabil de număr: Monica Ardelean
Secretar general de redacţie: Gabriela Groza (8423); Departamente: Eveniment: Simona Butaru, Monica Ardelean (8405), Alin Gherasim (8417), Ioana Costaş (8414); Politic: Simion Todoca (8434); Economic: Andreea Pintea (8415); Cultură, Învăţământ: Vasile Filip (8421); Social: Diana Duţu (8413); Sport: Daniel Scridon (8424), Leo Sfâra (8422), Dan Lazăr (8406).
Tehnoredactare: Ghizela Şerban (8409), Munteanu Daniel (8411).
REDACŢIE: tel. 0257.281802 (centrala); fax 0257.212.012, 0257.228.592; e-mail:redactia.jurnalaradean@informmedia.ro, adevaruldearad@informmedia.ro, publicitate.jurnalaradean@informmedia.ro, publicitate.adevarul@informmedia.ro

Referendum bătut în cuie

Primarul e decis să organizeze un referendum pe tema preluării Cetății Aradului dacă Guvernul nu parafează transferul până la finele acestui an.

ARAD. Va face referendum dacă până la finele anului Guvernul nu va decide soarta Cetății Aradului.

Primarul Gheorghe Falcă a precizat, luni, în cadrul ședinței ordinare CLM că intenționează să organizeze un referendum de consultare a populației cu privire la preluarea cetății în administrarea municipalității, pentru că dacă lucrurile nu se vor mișca până atunci va exista pericolul real al pierderii tuturor proiectelor posibile de finanțare europeană pentru reconversia Cetății.

„Cer încă o dată Ministerului Apărării Naționale să-și respecte promisiunea și să elaboreze și să aprobe proiectul de Hotărâre de Guvern cu privire la transferul cetății către administrația publică locală. În caz contrar, dacă se mai amână mult acest transfer, o să ratăm startul accesării proiectelor finanțate din fonduri europene și când o să avem cetatea o să fie prea târziu. Dacă în acest an nu primim cetatea, vom iniția un referendum și vom explica cetățenilor că netrasferarea cetății va văduvi Aradul de importante fonduri europene".

Fără bani europeni

Falcă spune că există pericolul ca Aradul să nu poată să ceară bani de la europeni pentru realizarea studiilor de fezabilitate care să ducă la final la transformarea cetății într-un veritabil punct de atracție turistică. Edilul este de părere că Guvernul va trebui să țină cont de acest referendum pentru că el va reprezenta voința cetățenilor cu privire la viitorul cetății, dar și că Aradul și-a îndeplinit toate obligațiile din protocolul de predare-primire a cetății semnat de reprezentanții Ministerului Apărării Naționale. **JA- A.B.**

Cetatea, tot la minister FOTO: JA

Informări despre eşecuri

Gheorghe Falcă le-a propus aleşilor municipali să monteze lângă pasajele nefinalizate de pe centura Aradului panouri informative.

Pasajele vor avea panouri de informare legate de momentul la care lucrările au fost stopate FOTO: JA

ARAD. Gata cu eleganța. Gata cu răbdarea. Gata cu speranța. Primarul Aradului, Gheorghe Falcă, i-a informat luni pe aleșii locali, în cadrul ședinței CLM, că va iniția un proiect de hotărâre cu privire la amplasarea de panouri cu informații privind blocarea finanțării lucrărilor la cele două pasaje de pe centura Aradului chiar lângă aceste pasaje.

„Am spus atunci iar acum repet: dacă până în 31 martie nu există finanțare pentru pasaje intrăm în procedura de informare a cetățenilor. Într-un proiect de hotărâre vom supune votului consilierilor locali informațiile care vor fi trecute pe panouri, începând de la data la care au fost oprite lucrările și continuând cu faptul că lucrările nu au fost conservate", a indicat Falcă, insistând asupra faptului că, deși lucrările au fost oprite de mult aici, pasajele nu au intrat defel în conservare așa că se distrug și investițiile deja făcute acolo. Primarul mai spune că va iniția și un proiect de Hotărâre de Guvern prin care se va cere preluarea investiției „pe care să o finanțăm noi, dacă acest mare Guvern nu este în stare să finalizeze lucrările pe care le-a oprit în luna august a anului 2012".

Blocaj la finanțare

Construirea celor două pasaje de pe centura Aradului a rămas blocată deși în februarie se vorbea de finanțarea lucrărilor din bugetul propriu al Companiei Naționale de Autostrăzi și Drumuri Naționale, mai exact din banii destinați lucrărilor de deszăpezire, care nu au fost necesare.

JA- A.B.

Tăcere pe buget

O informare venită de la CNADNR arăta, însă, clar că banii pentru finalizarea pasajelor (Pasaj denivelat pe varianta de ocolire Arad peste liniile CF Brad-CF Curtici și Pasaj denivelat pe centura de ocolire Arad peste CF Arad-București) vor fi puși în bugetul pe 2015 al ministerului. Cât despre bugetul propriu al CNADNR... tăcere.

Încasări record pe ultima sută de metri

ARAD. Zi grea pentru angajații Direcției Venituri, luni, când a fost data scadentă pentru plata impozitelor și taxelor locale aferente primului semestru al anului. Peste 300 de oameni s-au prezentat, pe ultima sută, să își plătească dările la stat.

Așa cum vă informam ieri, de la ora 8.00 până la 16.00, la ghișeu trecuseră deja 2.060 de persoane pentru a-și plăti taxele, încasându-se 950.000 lei. Dintre aceștia, 760 de contribuabili au plătit dările pe tot anul, beneficiind de bonificația de 5%. De la ora 16.00 până la ora 18.00 au mai venit să se achite de datorii nu mai puțin de 360 de arădeni! Încasările totale la ghișeu au ajuns, astfel, la o sumă record pentru o singură zi: 1.216.000 lei! **JA – S.B.**

Ultima strigare FOTO:JA

Profesorii dau meditații, elevii nu se înghesuie

ARAD. La capitolul organizare totul stă bine. Sunt șapte centre în județ unde elevii de clasa a XII-a pot să mai învețe ceva până la bac și nouă centre pentru cei de clasa a VIII-a. Cele mai bune școli și-au pus profesorii la bătaie pentru a oferi un plus de pregătire elevilor: „Moise Nicoară", „Ghiba Birta", „Vasile Goldiș", Adam Muller Guttenbrun, Gimnazială nr.5, Pedagogic și cele mai importante școli din județ de la Ineu, Lipova, Chișineu Criș, Sebiș.

Toate îi așteaptă pe elevii din propriile școli cât și pe cei din alte licee sau școli gimnaziale care nu s-au descurcat prea bine la simularea examenelor de bacalaureat și evaluare națională.

Dacă se respectă tradiția altor ani, singurii prezenți la pregătire vor fi profesorii pentru că elevii cu note mici nu se vor înghesui să mai adauge un plus la cunoștințele lor.

Oferta a fost demarată de vreo două săptămâni dar deocamdată nu cu foarte mare succes, dar cu foarte mari speranțe. Programul de pregătire poate fi aflat de la secretariatele școlilor sau online. **JA-M.A.**

Protest de amploare la Arad

ARAD. Un protest de mare amploare este anunțat a avea loc în Arad, în Piața Avram Iancu, fiind așteptați peste 10.000 de participanți. Cei care au protestat împotriva gazelor de șist la Curtici, Macea, Dorobanți, Zimandul Nou, Vladimirescu și celelalte localități din perimetrul EX-6 Curtici se adună, de această dată, în municipiu. Duminică, 6 aprilie, de la ora 15:00, toți cei care vor să lupte pentru o cauză sunt așteptați la „Glasul Pământului", așa cum a fost denumit protestul.

„Aici vorbim despre un miting internațional. În aceeași zi și la aceeași oră vor fi proteste în peste 40 de localități din România. În plus, românii din Viena ne-au anunțat că vor protesta în fața ambasadei SUA și în fața OMV, iar românii din Ungaria vor protesta în fața MOL", a anunțat Andrei Moț, organizatorul mișcărilor de protest. Acesta îi îndeamnă și pe locuitorii municipiului să participe la acțiune, chiar dacă explorările pentru gazele de șist nu vizează direct orașul Arad.

„Apa care se otrăvește la Curtici sau la Zimand circulă și ajunge și în Arad. Haideți să fim solidari și să ne apărăm apa și pământul", i-a îndemnat Moț pe arădeni. În ceea ce privește traseul, după întâlnirea în Piața Avram Iancu, se va pleca într-un marș până la noua Catedrală Ortodoxă și înapoi, în spatele Teatrului. **JA-A.G.**

Chemați la protest FOTO: JA

Aveți probleme de auz?
PROGRAMAȚI-VĂ AZI
pentru o TESTARE GRATUITĂ a auzului!

Compania ROMSOUND, specializată în protezare auditivă, vă oferă următoarele SERVICII GRATUITE la cabinetul din Arad, Str. Constantin Brâncuși nr. 42 A (în incinta Policlinicii Vlaicu):

TESTĂRI AUDIOLOGICE
- Probe cu cele mai noi proteze auditive
- Consiliere pentru problem de auz

Pentru programări vă rugăm să sunați la
☎ 0755-016 640 ☎ 0257- 212 772

6583 -H 3954681

MAREA DESCHIDERE BMW ÎN ARAD.

Automobile Bavaria Group, cea mai mare rețea de dealeri BMW din România, organizează **sâmbătă, 5 aprilie**, între orele **10.00 – 17.00**, evenimentul de inaugurare a celui mai nou sediu: **Bavaria Cars Arad**.

Invitații vor avea ocazia să participe la sesiuni de test drive cu noile modele BMW și să viziteze noul service - atelierele de mecanică, tinichigerie și vopsitorie. Programul evenimentului include de asemenea tombolă, catering, loc de joacă pentru copii și alte surprize.

Bavaria Cars
Calea Aurel Vlaicu Nr. 75B, Arad
Telefon: 0257 260.001/ 347. 889

(400082)

JURNAL ARĂDEAN

Supermaratonul, aproape de majorat!

ARAD. Supermaratonul Békéscsaba-Arad-Békéscsaba se apropie de „majorat", ajungând în acest an la ediția cu numărul 17, care va avea loc între 17-18 mai. Evenimentul a fost prefațat, marți, în cadrul unei conferințe de presă de către: Toth Sandor (președintele Atletikai Club Békéscsaba), Teodor Iuhasz (membru al autoguvernării române din Békéscsaba), Levente Bognar (viceprimarul Aradului), Ovidiu Moșneag (consilier local) și Alexandru Meszar (președinte CS Atletico). „Evenimentul este așteptat cu nerăbdare în ambele orașe, având un impact deosebit, dovadă și numărul de concurenți, care crește în fiecare an", a fost concluzia care s-a desprins din cele spuse de organizatori. Aceștia au venit cu noutăți pentru ediția 2014: înscriere online (până în 2 mai, pe siteul supermaraton.eu), cronometrare electronică și service ambulant pentru cicliști.

Invazie de biciclişti la Supermaratonul Bekescsaba-Arad FOTO: JA

Alergătorii, 31 până în prezent pe lista înscrișilor, vor concura individual și la ștafetă, în program fiind și probele conexe, de ciclism și patine cu role. „Proba de ciclism a depășit, în ultimii ani, clar atletismul, la această ediție fiind așteptați peste 600 de ciclişti din ambele părți ale frontierei", a spus Toth Sandor.

Premiile însumează 8.000 euro, iar fiecare concurent care va ajunge la punctul de sosire va primi o medalie de participare. **JA-D.L.**

Invitație pentru ministru

La eveniment este așteptată și fosta atletă Gabriela Szabo, ministrul Sportului și Tineretului, care a mai onorat, în trecut, Supermaratonul Békéscsaba-Arad-Békéscsaba. În 17 mai, startul se va da la Békéscsaba, traseul ulterior fiind: Ujkigyos-Megyesegyhaza-Mezokovacshaza-Turnu-Arad. Sportivii vor avea de străbătut, în 18 mai, traseul invers, distanța fiind tot de 100 km.

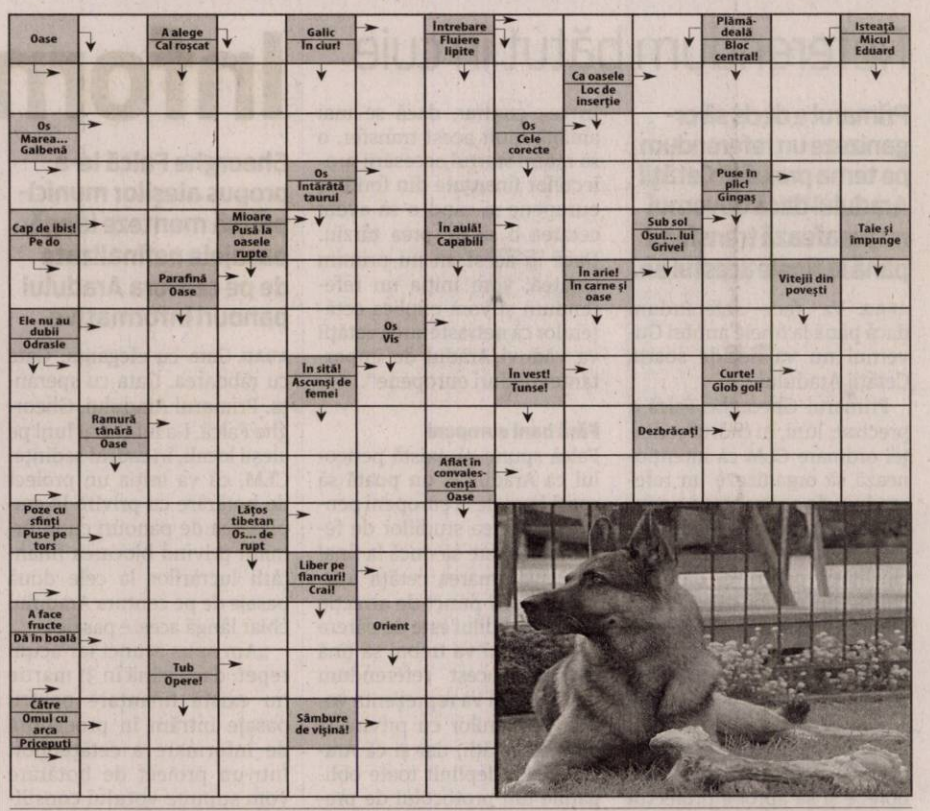

Citire apometre

Joi, 03.04.2014. Vântului, Paşcani, Nucului, T. Păcăteanu, E. Monția, Bobocilor, Steagului, Clopotului, p-ța Obor, Tarafului, Cobzei, N. Lenau, Flacăra, A.M. Guttenbrun, calea Timişorii, A. Endre, I. Lengyel, Renașterii, Marginei, Lalelelor, Bujor, Adrian, Crinului, Fabius, calea 6 Vânători, Dobrogea, Siret, Crișului, Ovidiu, Arțarului, Sălcuța, Cedrului, Bumbacului, Câmpul Liniștii, C. Porumbescu, Țepeș Vodă, Paltinului, V. Hugo, Toamnei, Fulgerului, Călăraşi, Dorului, Foişor, Ursului, Fragilor, Luchian, Brezoianu, Stupilor, Plopilor, T. Andreica, Secerei, Făt Frumos, T. Corchiş, Grozăveşti, Fagului, Măgurele, Zambilelor, A. Pann, I. Creangă, Păcurarilor, Grădinarilor, G-ral Doda, Codrului, Bogdan Voievod, I. Câmpineanu, C. Brâncoveanu, Baba Novac, Şcoalei, V. Conta, Obedenaru, Bucegi.

Soluția integramei din numărul precedent

U ■ S ■ F ■ PUI ■ A ■ INSELATI ■ TONI ■ UIMI ■ ECHER ■ U ■ PATISERII ■ EST ■ PA ■ TOM ■ BA ■ ME ■ IR ■ BALIVERNE ■ IAR ■ ICI ■ COCA ■ ALPACA ■ SAU ■ HP ■ IESENI ■ SIRET ■ CE ■ OA ■ STA ■ GRI ■ U ■ GA ■ OT ■ INOVARE ■ AGER ■ T ■ PRO ■ SU ■ OST ■ RE ■ ADIDASI

Rețeta zilei

Sărmăluțe cu verdețuri

INGREDIENTE: 1 kg lobodă, 6 cepe verzi, 1 legătură de pătrunjel, 1 legătură mărar, 1 ou, 260 g orez, 3 lingură cu vârf griș de grâu, 1 lingură pastă de tomate, 3 linguri ulei, 1 linguriță sare, 1/4 linguriță piper, apă, frunze de viță de vie.

MOD DE PREPARARE: Se pune o oală cu apă la fiert. Se spală loboda, se opărește timp de 1-2 minute. Se pune apoi în apă rece, se stoarce și se se taie mărunt cu cuțitul. Frunzele de viță de vie se opăresc 1-2 minute și apoi se pun într-o sită la scurs. Se pune uleiul la încins într-o cratiță. Peste el se pune ceapa tocată și pasta de tomate, amestecăm și lăsăm pe foc până când aceasta se înmoaie. Se toacă pătrunjelul și mărarul. Într-un vas se amestecă loboda tocată cu orezul, ceapa călită, oul, grișul, pătrunjelul, mărarul, sarea și piperul.

Se întinde întinde frunza de viță de vie (sau de varză) pe palmă, punem o lingură de compoziție în marginea dinspre interiorul palmei a frunzei, împăturim capetele astfel încât să acoperim compoziția. Rulăm apoi spre vârful palmei formând un cilindru. La final apăsăm cu grija capetele.

Le așezăm într-un vas astfel încât să nu existe spațiu prea mare între ele. Completăm cu apă călduță cât să le cuprindă, punem apoi câteva frunze deasupra și capacul. Fierbem la foc potrivit 30-40 minute.

Poftă bună!

Pentru mai multe rețete intră pe www.culinar.ro

Programe TV miercuri, 2 aprilie

TVR 1

06.00 Telejurnal matinal. Sport, Meteo
09.00 Legendele palatului: negustorul Lim Sang-ok. (serial, Coreea, 2010) Episodul 61
09.40 Legendele palatului: negustorul Lim Sang-ok. (serial, Coreea, 2010) Episodul 62
10.20 Kile, te omoară cu zile.
10.30 În linia întâi. (r)
11.30 Garantat 100%. (r)
12.20 Opinii fiscale
12.30 Vreau să fiu sănătos! 13.00 Opre Roma - Ora romilor* Prezinta Carmen State
14.00 Telejurnal. Sport , Meteo
14.55 Clubul celor care muncesc în România
15.00 Teleshopping
15.30 Convieţuiri
16.50 Zeul războiului. (serial, Coreea, 2012)
17.30 Zeul războiului
18.10 Europa mea
18.45 Clubul celor care muncesc în România
18.50 În linia întâi

20.00 Telejurnal. Meteo
20.55 Clubul celor care muncesc în România
21.00 Dosar România. Liliana, mama a doua fetite, o femeie simpla dintr-un oras industrial din Romania, a emigrat pentru ca nu avea alta solutie de supravietuire. Ceea ce a trait din momentul plecarii a dus-o in pragul sinuciderii. A salvat-o faptul ca a asternut pe hartie povestea ei si a altor romani plecati in pribegie intr-o serie de scrisori, 'cirese amare', cum ii place sa spuna, pentru fetele lasate acasa.
22.00 O ţară mai bună
22.30 Biziday
23.20 Lumea modei
23.30 Drumul spre Brazilia
00.10 Tsotsi. (Dramă, Marea Britanie, Africa de Sud – 2005)

PRO TV

07.00 Ştirile PROTV. Ce se întâmplă, doctore? Omul care aduce cartea
10.05 Tanar si nelinistit (r)
11.00 Dispozitivul groazei. (reluare)
13.00 Stirile PROTV
13.30 Tânăr şi neliniştit. ep. 4694
14.30 Secretul lui Bachus. comedie, Romania, 1983 Cu: Emil Hossu, Ştefan Mihăilescu Brăila Victor, un ziarist incisiv, descoperă o serie de nereguli într-o întreprindere agricolă de stat. Investigaţiile temerarului jurnalist vor scoate la iveală înşelătoriile comise de către responsabilul unei unităţi de desfacere a vinului, supranumit Bachus. Deşi ajutat de un număr impresionant de acoliţi, Bachus nu-şi va putea ascunde la infinit infamul secret.
17.00 Stirile PROTV
17.30 La Maruta
19.00 Stirile PROTV

20.30 Din Paris, cu dragoste. acţiune Franţa 2010 James Reece (Jonathan Rhys Meyers), asistentul personal al ambasadorului Statelor Unite ale Americii în Franţa, duce o viaţă de invidiat în Paris, alături de iubita lui de origine franceză. Nimic nu-l face însă mai fericit decât postul său de începător în cadrul CIA-ului şi tot ce îşi doreşte cu adevărat este să devină agent şi să aibă parte cu adevărat de ceva acţiune.
22.30 Stirile PROTV
23.05 Lie to me - Psihologia minciunii. serial SUA, 2009
00.00 Din Paris, cu dragoste. (r)
01.45 Stirile PROTV (r)
03.15 Ce se intampla, doctore? (r)

ANTENA 1

06.00 Observator. (live)
08.00 'Neatza cu Răzvan şi Dani.. (live)
10.50 În gura presei. Mircea Badea realizează o nonconformistă revistă a publicaţiilor sub titlul „În gura presei". Pe parcursul emisiunii el supune atenţiei telespectatorului cele mai interesante ştiri apărute în presa cotidiană, săptămânală şi lunară. Deosebirea dintre programul pe care îl realizează Mircea şi emisiunile pe aceeaşi temă ale altor televiziuni este că el este spontan, firesc şi natural fără a introduce mecanic nişte texte.
11.40 Teleshopping
12.00 Mireasă pentru fiul meu.
13.00 Observator.
14.00 Mireasă pentru fiul meu.
16.00 Observator.
17.00 Acces direct. cu Simona Gherghe
19.00 Observator

20.00 Observator special cu Octavia Geamanu
20.30 Serviciul Roman de Comedie: Happy Show. Serviciul Român de Comedie (SRC) este instituţia care supraveghează comedia din viaţa politică, socială şi mondenă din România, prin intermediul agenţilor săi speciali. SRC este singurul serviciu secret care recunoaşte că activitatea sa este de tot râsul. El supraveghează si deconspiră resursele comice ale ţării şi încearcă să ofere fiecărui român porţia de comedie pe care o merită, sub deviza „SRC te vede, râzi pentru ţara ta!
22.00 „Mr. Bean"
22.30 Un Show Păcătos cu Dan Capatos
01.00 Observator. (r)

HBO

06.00 Yoko. Comedie, Germania, 2012. Regia: Franziska Buch. Cu: Jamie Bick, Tobias Moretti, Friedrich Heine, Jessica Schwarz, Lilly Reulein
07.45 Grozavul si puternicul Oz. Aventuri, SUA, 2013. Regia: Sam Raimi.
09.55 Trei fugari. Comedie, SUA, 1989. Regia: Francis Veber. Cu: Nick Nolte, Martin Short, Sarah Rowland Doroff, James Earl Jones, Alan Ruck
11.35 Drew Peterson: Incoruptibil. Dramă, SUA, 2012. Regia: Mikael Salomon.
13.00 Radio. Dramă, SUA, 2003. Regia: Michael Tollin.
14.50 Născuti pentru a fi liberi. Documentar, SUA, 2011. Regia: David Lickley.
15.35 Uimitorul Om-Păianjen. Acţiune, SUA, 2012.
17.50 Ruby Sparks. Comedie, SUA, 2012.
19.35 Jimmy si Hope

20.00 Legenda călăretului singuratic. Western, SUA, 2013. Regia: Gore Verbinski. Cu: Johnny Depp, Armie Hammer, William Fichtner, Tom Wilkinson, Ruth Wilson
22.30 Fetele. III, Ep. 5: Singur la părinti
23.00 Băieti frumosi. Ep. 5: Viitorul
23.30 Cutia blestemată. Horror, SUA, 2012. Regia: Ole Bornedal. Cu: Jeffrey Dean Morgan, Kyra Sedgwick, Natasha Calis, Madison Davenport, Matisyahu
01.05 Urzeala tronurilor
02.05 Secrete întunecate. Thriller, SUA, 2012. Regia: Enrico Clerico Nasino. Cu: Ellen Hollman, John Brotherton, Gabriel Myers
03.50 Rugină si oase. Dramă, Franţa, 2012

TVR 2

08.00 Legendele palatului **08.35** Legendele palatului **09.10** Marea transhumanță **10.10** D'ale lu' Mitică **11.10** Destine ca-n filme **12.10** Om cu carte **13.00** Vara magică **14.00** Magazin UEFA **15.00** Omul cu chitara **15.50** 5 minute de istorie **16.00** Black Harbour **16.50** Poate nu ştiai **17.00** Televiziunea, dragostea mea **18.00** Telejurnal **19.00** Pe valea Loarei **20.10** De la Dinescu... citire! **21.30** Festivalul Național de Teatru **22.00** Ora de ştiri **23.00** Împotriva sorții **00.10** Battlestar Galactica **00.55** Vara magică **01.50** Poate nu ştiai **02.00** Jurnal de front

AXN

08.00 Justiție militară **09.05** Stăpânul fiarelor **10.00** Lumea dispărută **11.00** Psihologia crimei **12.05** Justiție militară **13.10** Merlin **14.10** Frumoasa şi bestia **15.05** Hawaii 5.0 **16.00** Lumea dispărută **17.00** Stăpânul fiarelor **18.00** Merlin **19.00** Frumoasa şi bestia **20.00** Psihologia crimei **21.05** Hawaii 5.0 **22.00** NCIS: Anchetă militară **23.00** NCIS: Anchetă militară **00.00** NCIS: Los Angeles **01.00** Sherlock Holmes şi Dr. Watson **02.00** NCIS: Anchetă militară **02.55** NCIS: Anchetă militară **03.40** NCIS: Los Angeles **04.25** Finaluri fericite

ANTENA 3

06.00 Ştirile dimineții **09.40** Daily Income **10.00** Previziunile zilei **11.00** Se întâmplă în România cu Maria Coman **12.00** Ştiri **13.00** Se întâmplă în România **14.00** Ştiri **15.00** Esențial cu Alina Petrescu **17.00** 100 de minute cu Alessandra Stoicescu **18.45** La ordinea zilei **20.30** Subiectiv cu Răzvan Dumitrescu **21.30** Sinteza zilei **23.15** În gura presei **00.00** Ştiri **01.00** Ştiri **01.10** Sinteza zilei (r) **02.00** Ştiri **02.10** Sinteza zilei (r) **03.00** Ştiri **03.10** Subiectiv (r) **04.00** Ştiri **04.10** La ordinea zilei (r)

PRIMA TV

07:00 Neamtrezit **10:00** Teleshopping **10:30** Cireaşa de pe tort **11:30** Ce gândesc femeile **12:00** Teleshopping **12:30** În faţa presei **13:30** Teleshopping **14:00** T3CH IN 3 **14:30** Râzi şi câştigi **15:00** Click! **16:00** Trăsniții **16:30** Ce gândesc femeile **17:00** Cireaşa de pe tort **18:00** Ştirile Prima TV **19:30** Râzi şi câştigi **20:00** Trăsniții **20:30** Cronica Cârcotaşilor **22:30** Click! **23:30** Cireaşa de pe tort **00:30** Râzi şi câştigi **01:00** Trăsniții **01:30** Cronica Cârcotaşilor **03:30** Ştirile Prima TV **04:30** Click! **05:30** Ce gândesc femeile **06:00** Casa: construcție şi design

CINEMAX

06.00 Donald McDonald **07.45** Evadarea **09.30** Lumpy **11.00** Lecția de comedie–Susie Essman & Carol Burnett **11.30** Fundamentalistul **13.40** Celeste şi Jesse pentru totdeauna **15.15** Război la Pentagon **17.00** Evadarea **18.45** Experimente **20.20** Întâlnire cu surprize **22.00** Cartelul crimelor Dramă, SUA, 2003 **23.00** Supunere Thriller, SUA, 2012 **00.30** Oameni frumoşi Dramă, Marea Britanie, 1999 **02.15** Trainspotting – Din viață scapă cine poate Dramă, Marea Britanie, 1996 **03.50** Fundamentalistul Thriller, SUA, 2012

B1

09.00 Ştirile dimineții (d) **09.55** Business B1 **1.00** Evenimentul zilei (d) **12.00** Ştirile B1 (d) **13.00** Talk B1 (d) **14.00** România, acum (d) **15.00** Ştirile B1 (d) **16.00** România, acum (d) **17.00** Butonul de panică (d) **18.00** Ştirile B1 (d) **19.00** Aktualitatea B1 (d) **20.00** Bună seara, România (d) **21.30** Sub seQmnul întrebării (d) **23.00** Lumea lui Banciu (d) **00.00** Ştirile B1 (d) **01.00** Sub semnul întrebării (r) **02.20** Butonul de panică (r) **03.10** Aktualitatea B1 (r) **04.00** Bună seara, România (r)

ACASĂ

06.15 Intrigi si seductie **07.15** Abisul pasiunii **08.15** Povestiri adevarate **09.45** Chemarea inimii **10.45** Teleshopping **11.00** Cununa de lacrimi **12.00** Santa diabla **13.30** O noua viata **14.30** Intrigi si seductie **15.30** Abisul pasiunii **16.30** Povestiri adevarate **17.30** Chemarea inimii **18.30** Cununa de lacrimi **19.30** Santa diabla **20.30** O noua viata **21.30** Regina **22.30** Povestiri de noapte **23.00** Cancan.ro **23.30** Engaged and Underaged **00.00** O noua viata **01.00** Regina **02.00** Povestiri adevarate **02.45** Povestiri de noapte **03.15** Cancan.ro **03.45** Engaged and Underaged (r)

PRO CINEMA

08.00 Aventurile lui Jackie Chan **08.30** Studenti part time **10.00** Ia banii si fugi! **11.00** Dilemele varstei **12.00** Aventurile lui Jackie Chan **12.30** La Maruta **14.00** Descopera Romania **14.30** Zoom in 10 **14.45** Dilemele varstei **15.45** Ia banii si fugi! **16.45** La Bloc **17.45** Prietenii tăi **18.45** Smallville **19.50** La Bloc **21.00** Prietenii tăi **22.00** Mesaje ucigase **00.00** Fara rusine (s) **01.00** Boston Legal (s) **01.45** Mesaje ucigase (r) **03.15** Fara rusine (r) **04.00** Boston Legal (r) **04.45** Lumea Pro Cinema **05.15** Cine A.M.

DIVA

06.00 Anatomia lui Grey **07.00** Haven **08.00** Hercule Poirot **10.00** Camerista din Manhattan **11.00** Neveste disperate **12.00** Anatomia lui Grey **13.00** Soții de militari **14.00** Haven **15.00** Neveste disperate **16.00** Camerista din Manhattan **17.00** Hercule Poirot **19.00** Anatomia lui Grey **20.00** Neveste disperate **21.00** A fost odată ca niciodată **22.00** Jurnalele vampirilor **23.00** Cu sânge rece **00.00** Cu sânge rece **01.00** Neveste disperate **02.00** Camerista din Manhattan

ANTENA STARS

07.00 Star magazine **08.30** Star news **09.00** STAR MATINAL (cu Rocsana Marcu si Razvan Botezatu) **12.00** STAR MAGAZINE **13.30** Teleshopping **14.00** NECENZURAT (cu Adriana Bahmuteanu) **16.00** STAR MAGAZINE **16.45** - Teleshopping **17.00** Agentul Vip **18.30** STAR NEWS (cu Andra Trandas) **19.00** RAI DA' BUNI (cu Mihai Morar) **21.00** STAR NEWS (cu Andra Trandas) **21.30** AGENTUL VIP (cu Cristian Brancu) **23.45** STAR NEWS (cu Andra Trandas) **00.00** Refresh by Oana Turcu (reluare) **01.00** Asistentele (reluare) **01.45** Răi da' buni (reluare)

RTL KLUB

06.30 Top Shop **07.00** Desene animate **08.35** Ştiri **09.08** În fiecare dimineață! **12.45** Astro Show **13.50** Reflector **14.45** Patru contra patru **16.40** Patimile inimii (s) **17.10** Moştenirea (s) **17.50** În umbra suspiciunii (s) **19.30** Ştiri **20.30** Patru contra patru **22.30** Între prieteni (s) **23.05** Suleiman (s) **24.25** Pe lângă casă **01.00** Reflector **01.15** Citeşte şi arde

REDACȚIA NU ÎŞI ASUMĂ RESPONSABILITATEA PENTRU EVENTUALELE SCHIMBĂRI

UNIVERSAL

06.00 Ultimele ore ale Terrei - FILM Sci-fi, USA 2011 **08.00** Doi bărbați şi jumătate **09.00** Las Vegas **10.00** O familie de polițişti: Bărbați în negru - Drama, USA 2013 **11.00** Monk **12.00** Doi bărbați şi jumătate **13.00** Hawaii 5.0 **14.00** Las Vegas **15.10** Uragan la Seattle - FILM Sci-fi, USA 2012 **17.00** Seriale noi **17.30** Doi bărbați şi jumătate **18.00** Monk **19.00** O familie de polițişti **20.00** Hawaii 5.0 **21.00** CSI: Miami **22.00** Teoria Big Bang **22.30** Mike şi Molly **23.00** Hawaii 5.0 **00.00** Hawaii 5.0

O vizită cu potenţial economic FOTO:JA

Ambasadorul Cubei, la Arad

ARAD. Camera de Comerţ, Industrie şi Agricultură a judeţului Arad a primit, marţi, la sediul instituţiei de pe strada Cloşca nr. 5, vizita oficială a Excelenţei Sale, Doamna Nieves Iliana Hernandez Portales, ambasador al Republicii Cuba la Bucureşti.

Excelenţa Sa a fost întâmpinată de către Gheorghe Seculici, preşedintele CCIA şi de către Adrian S. Negrău, directorul aceleiaşi instituţii. Vizita s-a axat pe discuţii de cooperare între România şi Cuba, fiind subliniate cele mai importante avantaje ale zonei de Vest şi ale judeţului Arad, în ceea ce priveşte sectorul economic. De asemenea, Excelenţa Sa s-a arătat deosebit de interesată de fabrica de vagoane de la Arad. „România şi Cuba au o tradiţie solidă în ceea ce priveşte colaborarea pe diferite sectoare economice. Camera de Comerţ, Industrie şi Agricultură a judeţului Arad promovează printre membrii ei potenţialul Cubei şi, cu această ocazie, aş dori să transmit un mesaj care să scoată în evidenţă interesul zonei noastre pentru tot ceea ce înseamnă importuri şi exporturi către şi dinspre Cuba", a declarat Gheorghe Seculici, preşedintele CCIA Arad.

Vizita oficială s-a încheiat prin transmiterea de mesaje pozitive de colaborări viitoare, inclusiv cu promisiunea unei repetate vizite a Excelenţei Sale la Arad.

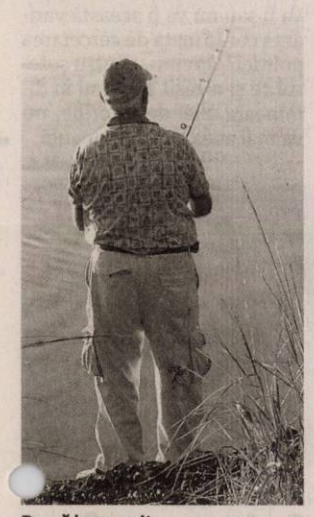

Pauză la pescuit FOTO: FAN

Pescuitul, ilegal până la 30 mai

ARAD. De la 1 aprilie şi până pe 30 mai pescuitul în apele naturale din România este interzis. Activitatea este permisă doar în amenajările piscicole din Rezervaţia Biosferei Delta Dunării, în anumite condiţii. Perioada de prohibiţie se stabileşte de autorităţi şi specialişti în piscicultură şi are drept rol protejarea speciilor de peşti în perioada şi zonele în care se înmulţesc. Potrivit Ordinului de prohibiţie a pescuitului, activitatea este interzisă în perioada 1 aprilie-30 mai inclusiv în toate habitatele naturale.

Cârlige şi şuruburi de 6.000 euro. În coloana vertebrală

Are nevoie de ele Mihai-Robert Diaconu. Tânărul de 16 ani va fi operat la Spitalul „Marie Curie" din Bucureşti.

Mihai-Robert nu lasă să i se vadă durerea pe chip FOTO: FAN

ARAD. Mihai-Robert e raţiunea de a exista a mamei sale. Ştefania Măzureac l-a crescut singură, de când băiatul avea doi ani. Acum are 16 ani şi e elev în clasa a X-a la Liceul Tehnologic „Iuliu Moldovan" (fost „Forestier") din Arad. Mama spune că fiul ei va fi jenat, probabil, că se scrie despre el în ziar. „Şi mie îmi e ruşine. Dar trebuie să mă lupt pentru băiatul meu, ca să îi fie bine. El se simte umilit. Eu simt durere de părinte. Ne este greu amândurora dar, în lupta cu boala asta, nu avem de ales!" - spune, răvăşită de durere, Ştefania Măzureac.

Boala...

Despre ce boală e vorba? Scolioză congenitală. La prima vedere, am fi tentaţi poate să spunem că nu e prea grav. Dar...

După ani de tratamente, băiatul se simte tot mai rău, are dureri tot mai mari, boala se agravează, în 2012 Mihai-Robert Diaconu fiind chiar încadrat într-o categorie de handicap accentuat. „Am depistat boala în 2007, pe când era în clasa a IV-a. Am fost cu el la doctori, a făcut gimnastică medicală, înot, exerciţii specifice la sală, de trei ani poartă corset... Toate acestea îl ajută să-şi menţină poziţia cât mai aproape de cea corectă, dar... din păcate, boala continuă să se agraveze pentru că e desprinsă coloana de la bazin şi se va desprinde şi mai rău pe măsură ce înaintează în vârstă. După ce am fost la medici din Arad şi Timişoara, luna aceasta am ajuns şi la Bucureşti. Cu foarte multe eforturi, am reuşit să fim primiţi de prof. Gheorghe Burnei, de la Spitalul «Marie Curie». A spus că băiatul trebuie operat cât mai repede. Am făcut o serie de investigaţii, ne-a recomandat înot şi gimnastică pentru dezvoltarea musculaturii astfel încât operaţia şi, ulterior, recuperarea să decurgă cât mai bine. Suntem programaţi la un control în octombrie, iar în noiembrie ar urma să aibă loc intervenţia chirurgicală. Operaţia este gratuită, mai puţin materialele necesare. Adică nişte cârlige, şuruburi şi bare care trebuie introduse şi montate pe coloana vertebrală" - spune Ştefania Măzureac.

Costuri peste posibilităţi

Cât ar putea să coste toate astea? Vreo 3.000-4.000 de lei, s-a gândit mama lui Mihai-Robert, intuind şi soluţia pentru a face rost de aceşti bani: un împrumut la CAR. Dar s-a şocat când a auzit costul real: 6.000 de euro! De unde o sumă atât de mare, în condiţiile în care mama şi fiul trăiesc din salariul de sub 1.000 de lei pe care femeia îl câştigă de la „Moda"?

Soluţia salvatoare ar putea veni de la... dumneavoastră, cititorii noştri.

> Sunt săracă, dar mă lupt ca băiatului meu să-i fie bine
> ŞTEFANIA MĂZUREAC

DIANA DUŢU
diana.dutu@informmedia.ro

Ajută împreună cu Jurnal arădean!

În pragul Sfintei Sărbători a Învierii Domnului, ziarul nostru vă propune să vă dovediţi generozitatea luând parte la campania „Ajută împreună cu Jurnal arădean!" Vă invităm să faceţi un gest umanitar, ajutând-o pe Ştefania Măzureac să strângă banii necesari pentru operaţia fiului ei, Mihai-Robert Diaconu. Puteţi face donaţii într-unul din conturile deschise la BCR pe numele Ştefania Măzureac: RO32 RNCB 0016 1306 3305 0001 (lei) sau RO05 RNCB 0016 1306 3305 0002. Fiţi mărinimoşi! Ajutaţi împreună cu Jurnal arădean! Pentru ca Mihai-Robert să poată fi operat şi să se facă bine.

Pământul nu se dă pe gratis

Primarul Ioan Crişan a obţinut eliminarea clauzelor înrobitoare pentru cei care dau terenuri în arendă.

ARAD. O „etapă" importantă în „bătălia" dusă de primar a constituit-o întâlnirea cu proprietarii de terenuri. „Am profitat de organizarea protestelor itinerante împotriva explorării şi exploatării gazelor de şist. Precizez că nu am amestecat una cu cealaltă, poziţia mea faţă de problema gazelor de şist este una mai nuanţată, cred că un stat nu-şi poate permite să nu folosească resursele de energie pe care le are. Însă, la fel ca şi în cazul arendei, interesul proprietarului, al cetăţeanului, trebuie să primeze. Or, firmele de prospectări susţin că au aprobare de explorare de la ANRM, dar solicită avizul primăriilor şi, în acelaşi timp, informaţii despre situaţia din teren, ba chiar şi planuri de parcelare.

> Îi rog pe oameni ca atunci când încheie orice fel de contract să citească totul cu mare atenţie
> IOAN CRIŞAN

Din punctul meu de vedere, acest lucru poate da naştere la suspiciuni. Drept urmare, am supus la vot permisiunea de a le oferi ceea ce doresc. Au fost 118 voturi împotrivă şi niciunul pentru. Cu această ocazie, am mai adăugat ceva şi la capitolul arendei: le-am explicat proprietarilor de terenuri că, dacă tot semnează acte adiţionale, în ciuda sfatului meu, atunci să precizeze în acele acte şi faptul că doar proprietarul are dreptul să desfăşoare orice acţiune legată de explorarea şi exploatarea gazelor de şist", povesteşte primarul.

Dreptatea, la locul ei

„După îndelungi parlamentări cu reprezentanţii arendaşilor am reuşit să smulg promisiunea că actele adiţionale vor fi refăcute, cu menţiunea că arendaşul este cel care plăteşte impozitul pe teren, nu proprietarul. Am explicat înainte că proprietarul, dacă primea în mână suma aferentă impozitului ajungea să plătească toată suma plus impozit pe acea sumă, care i se considera venit. Am crezut că este deja un capitol închis, că este maximum ce am putut obţine pentru proprietari, restul rămânând la latitudinea lor. Spre marea mea surpriză, chiar de 1 aprilie au venit la mine reprezentanţii arendaşilor şi mi-au arătat un nou model de act adiţional, în care se stipulează clar că arendatorul primeşte anual contravaloarea a 1.000 kg cereale, la preţul pieţei! Deci, nu o sumă fixă care mâine poate să nu mai însemne nimic. De asemenea, se stipulează că arendaşul plăteşte impozitul pe teren, că proprietarul este singurul care poate desfăşura acţiunil legate de explorarea şi exploatarea gazelor de şist şi că perioada contractului este pe maximum zece ani. Adică, tot ce am solicitat, tot ce este absolut corect pentru ca ambele părţi să fie sigure că nu pot ajunge în situaţii nefericite pe parcursul derulării contractului. Toate contractele vor fi refăcute conform noilor clauze. Fac apel încă odată la oameni să verifice cu mare atenţie ce semnează, pentru că dacă greşesc nimeni nu va mai putea să-i ajute", conchide Ioan Crişan.

JA-S.T.

La întâlnirea cetăţenească FOTO: JA

Scandalul asistenţilor sociali

Primarul a avut câştig de cauză şi în privinţa salariilor asistenţilor persoanelor cu handicap, despre care ziarul nostru a relatat pe larg. „Le readuc aminte cititorilor «Jurnalului arădean» că eram în situaţia ridicolă în care o singură persoană cu handicap asigura întregii familii salarii plătite de Primărie şi, ulterior, pe seama acestora, pensii plătite de statul român, adică de către cetăţeni. Fără ca acei beneficiari să fi lucrat vreodată ceva! Pe lângă salariile asistenţilor, Primăria trebuia să plătească şi toate dările către stat, ca angajator. Aşa cum arătam atunci, unii dintre asistenţi au renunţat de bună voie, recunoscând că în mod nejustificat primeau acele indemnizaţii. Alţii, însă, m-au dat în judecată, iar instanţa mi-a dat mie dreptate. Drept urmare, plata indemnizaţiei asistenţilor se va face în baza unui nou dosar, iar Primăria nu va mai plăti CAS şi celelalte dări către stat", a declarat Crişan. O decizie de care, spunem noi, vor putea profita şi alţi primari, care nu mai ştiu pe unde să scoată cămaşa cu plata asistenţilor sociali. **JA-S.T.**

„65 de ani - Gigi Budiu"

ARAD. Vicepreşedintele Asociaţiei Foto Club Arad, Gheorghe Budiu, va vernisa vineri, 4 aprilie , de la ora 18, o expoziţie foto personală aniversară intitulată „65 de ani - Gigi Budiu". Vor fi expuse, în Librăria „Scienta" din Arad, 26 de lucrări ale artistului (peisaje, portrete, instantanee, natură statică etc.), de dimensiuni 60×90 cm, realizate de-a lungul carierei. La deschiderea expoziţie vor vorbi despre artist şi opera sa: dr. Doru Sinaci, europarlamentarul Iosif Matula, viceprimarul Levente Bognar şi Mircea Boran, preşedintele Asociaţiei Foto Club Arad.

„Dragi prieteni - ne spune Gigi Budiu - vă invit să celebrăm împreună altfel arta fotografică cu cei 65 de ani din viaţă şi de viaţă în sens dublu, arta fotografică din viaţă cu sensurile ei şi viaţa ca artă fotografică într-o expoziţie foto personală aniversară". **JA-V.F.**

Gigi Budiu FOTO: FAN

Adelina Bianca Aron FOTO: JA

Minoră de 15 ani dispărută de acasă

ARAD. O minoră de 15 ani, pe numele său Adelina Bianca Aron, a fost dată dispărută de la domiciliu. Părinții fetei spun că aceasta a plecat de mai multe ori de la domiciliul lor din comuna Șeitin. Însă, de această dată, minora a dispărut în luna februarie și nu a mai ajuns acasă. Semnalmentele fetei sunt următoarele: înălțime 1,65 m, 50 kg., ochi căprui, păr șaten. Cine poate oferi informații este rugat să sune la 112. **JA-A.G.**

14

permise de conducere și 5 certificate de înmatriculare au reținut polițiștii rutieri în urma acțiunilor desfășurate pe drumurile din Arad. Oamenii legii au aplicat 145 de sancțiuni contravenționale în valoare totală de 33.800 de lei. Din totalul amenzilor, 80 au fost aplicate pentru depășirea vitezei legale de deplasare, iar restul pentru alte abateri de la legislația rutieră. **JA-A.G.**

Percheziţii la patru suspecţi de tâlhărie

ARAD. Patru persoane suspectate de comiterea unei tâlhării au căzut pe mâna polițiștilor de la Investigații criminale din cadrul IPJ Arad. În urma cercetărilor, au fost identificați Ioan F., de 41 de ani, Francisc L., de 48 de ani, Gheorghe H., de 48 de ani, și Ioan B., de 52 de ani, toți din județul Arad, principalii suspecți în cazul unei tâlhării. Polițiștii spun că, în noaptea de 13/14 februarie 2014, cei patru și-au pus măști pe față după care au intrat prin efracție într-o locuință din Mișca. Prin acte de constrângere, au furat de la doi soți de 79 și 81 de ani suma de 5.600 de lei. Polițiștii arădeni au efectuat percheziții domiciliare la locuințele celor patru, aceștia fiind reținuți în arestul IPJ Arad. Procurorul care a coordonat cazul a solicitat arestarea preventivă a bărbaților pentru tâlhărie. **JA-A.G.**

Au fost reţinuţi FOTO: JA

Ţapi ispăşitori la Nadăş

Pădurarii Ocolului Silvic Privat Nadăş, traşi la răspundere pentru fapte realizate la comanda şefilor.

Pădurarii vor răspunde pentru că au îndeplinit ordinele FOTO: JA

ARAD. Dar să le luăm pe rând. Sub protecția anonimatului, unii pădurari de la Nadăș s-au hotărât să vorbească despre situația ingrată în care se află în momentul de față. „Împreună cu cei de la Direcția Silvică Arad, facem predarea/preluarea pădurii către stat. În cadrul acestui proces de preluare a pădurii, cei de la Direcția Silvică spun că lipsesc foarte mulți copaci și că, la finalizarea procesului ce va urma după ancheta DNA, ne va fi pusă nouă în cârcă valoarea lemnului. Stați să vedeți că, în unele cazuri, pădurarului care are în pază bucata de pădure i s-au calculat pagube de peste 100.000 de lei. Și predarea pădurii nu este gata încă! Sumele ar putea crește", ne-a spus unul dintre pădurari.

Pădurarii mai spun că acum nimeni nu ia în seamă modul în care au fost realizate tăierile ilegale de arbori. „Șefii noștri ne-au pus de fiecare dată să tăiem arbori nemarcați, ce nu trebuiau tăiați. O dată i-am spus că nu sunt de acord să tai copacii pe care mi-a spus unul dintre șefi să îi tai. Și asta pentru că arborii nu erau marcați. Șeful mi-a spus că, dacă eu nu sunt de acord, să plec acasă pentru că va angaja un alt om care va fi de acord cu ce spune el", ne-a mărturisit unul dintre pădurari.

Sub presiune

Iar acesta nu este singurul caz de presiune la care au fost supuși pădurarii din cadrul Ocolului Silvic Privat Nadăș. Oamenii povestesc că erau amenințați constant cu faptul că vor fi concediați. Mai mult, din declarațiile celor implicați, se pare că unul dintre șefi, soțul unei fiice a familiei Colțeu, devenea violent, înjura angajații, îi amenința cu bătaia și, uneori, chiar cu arma. În atare condiții, pentru a nu-și pierde locul de muncă, pădurarii au executat ordinele primite. Aceasta este povestea pădurarilor de la Nădaș. În plus, potrivit spuselor lor, angajații erau asigurați că nu vor răspunde în fața legii, totul „fiind rezolvat". Au uitat sau nu au vrut să creadă că legea îi va judeca pe toți pentru faptele comise căci „nimeni nu e mai presus de lege".

În gestiune

Direcția Silvică Arad, prin purtătorul de cuvânt al instituției, Gelu Zdrenghea, confirmă dispariițiile copacilor nemarcați din pădurea de la Nadăș și explică faptul că, pe lege, pădurarii sunt vinovați pentru dispariții pentru că ei aveau în pază pădurea. „Să fie mai clar, putem face o comparație. Să spunem că o persoană are în gestiune o hală plină de marfă. Persoana respectivă răspunde total de marfa care iese din hala respectivă și de inventarul mărfurilor. Cam aceasta este situația și în cazul pădurarilor din Nadăș: ei au avut în pază diferite suprafețe de pădure de care sunt responsabili. Ca atare, dacă din bucata lor au dispărut copaci, ei trebuie să răspundă", a explicat Gelu Zdrenghea.

În ceea ce privește vinovăția unei părți sau a alteia, referitoare la dispariția copacilor, purtătorul de cuvânt al Direcției Silvice Arad spune că nu instituția pe care o reprezintă poate spune exact cine trebuie să plătească. Direcția Silvică se ocupă strict de preluarea pădurii și punerea ei sub pază până la finalizarea demersurilor juridice realizate de procurorii DNA.

Sfatul specialistului

Pădurarii din Nadăș sunt disperați. Și au și de ce: sunt amenințați că vor fi executați pentru copacii care lipsesc din pădure. În paralel, angajații ocolului silvic privat vor răspunde în fața legii pentru tăieri ilegale de arbori. Și asta în condițiile în care infracțiunea a fost comisă la îndemnul sau sub amenințarea șefilor.

Pentru a afla cât de vinovați sunt sau nu angajații pentru neregulile din pădurea Nadășului, am luat legătura cu un avocat care cunoaște, în mare, cazul. Stelian Lupu, căci despre el este vorba, a declarat: „Potrivit legii, pădurarii sunt vinovați pentru tăierile ilegale și tot ei trebuie să răspundă pentru dispariția arborilor. Însă, dacă aceștia aduc probe prin care pot să dovedească faptul că au fost constrânși să comită infracțiunea, partea lor de vină ar scădea considerabil. Probele în acest caz reprezintă declarații date pe propria răspundere de angajații care au asistat la presiunile șefilor. Cu toate acestea, trebuie precizat că, cel mai probabil, pădurarii nu vor fi absolviți total de vină. Pentru că, una peste alta, ei sunt cei care au comis infracțiunile cu pricina, respectiv tăierile ilegale de lemne".

ALIN GHERASIM
alin.gherasim@informmedia.ro

Se cercetează

Pentru moment, pădurarii nu au fost anunțați că sunt cercetați pentru tăiere ilegală de arbori. Și asta pentru că predarea pădurii către Direcția Silvică Arad este în plină desfășurare. Cel mai probabil, odată cu finalizarea predării, se vor stabili exact pagubele produse și atunci va fi pusă în mișcare cercetarea penală. În ceea ce privește plata pagubelor, aici există inclusiv o variantă șocantă: dacă, la finalizarea procesului ce urmează a fi deschis de DNA, familia Colțeu va fi declarată câștigătoare, aceasta va putea solicita plata despăgubirilor de la angajați. Iar asta chiar dacă, potrivit pădurarilor, tot membrii familiei au cerut tăierea ilegală a arborilor! În cealaltă situație, dacă pădurea va reveni la Romsilva, această instituție ar putea fi cea care va solicita despăgubiri de la pădurarii care, în acest moment, se află între ciocan și nicovală.

Accident mortal pe Bulevardul Iuliu Maniu

ARAD. A murit într-un cumplit accident, marți dimineața, pe Bulevardul Iuliu Maniu. În jurul orei 5.30, mașina, marca Fiat, a părăsit partea carosabilă și s-a izbit de un copac de pe marginea șoselei. Pompierii s-au chinuit minute în șir să scoată trupul șoferului din mașina făcută zob. „Am fost solicitați la fața locului pentru a descarcera trupul șoferului. Din păcate, nu s-a mai putut face nimic pentru el. La sosirea noastră la fața locului mașina încă era pornită și avea farurile aprinse. Am deblocat ușa pentru a putea fi scos trupul șoferului și am tăiat borna bateriei pentru a evita un posibil incendiu", a declarat plt. maj. Pescaru Marc Victor, de la ISU Arad.

Șoferul, un bărbat de 46 de ani, nu a mai putut fi salvat. „La această oră nu se cunosc cu exactitate cauzele producerii accidentului. Vom face cercetări și apoi vom stabili concluziile", a declarat, de la fața locului, inspector principal Răzvan Mezar, din cadrul Poliției Rutiere Arad.

O posibilă ipoteză a producerii accidentului ar fi cea în care mașina, ce venea cu viteză de pe podul Micălaca, a agățat bordura iar șoferul nu mai putut controla autovehicolul și a intrat în plin într-un copac, după ce a proiectat u tomberon de pe marginea drumului într-o altă mașină. Va fi sau nu va fi această variantă confirmată de cercetarea poliției? Oricum, pentru șoferul ce și-a găsit sfârșitul în dimineața zilei de 1 aprilie, nu va mai avea nici o relevanță. **JA- M.A.**

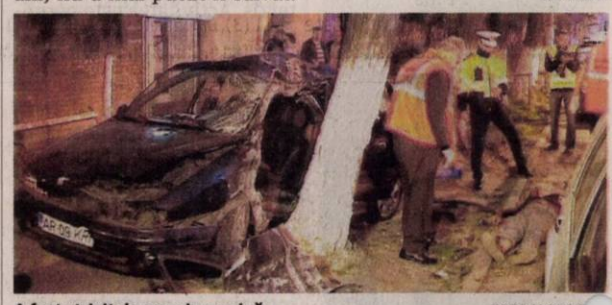

A fost strivit de propria maşină FOTO:V.OBȘIT

A început asfaltarea în cartierul Aradul Nou

ARAD. Primăria a demarat modernizarea străzilor în cartierul Aradul Nou, străzi pe care s-au efectuat lucrările de extindere a rețelelor de canalizare în 2013. „Lucrările de asfaltare au început în zona Ogorului, unde a fost finalizată strada Molidului, strada Armoniei este în curs de asfaltare iar strada Bagdazar va intra în curând în lucru", informează Primăria.

Tot în această perioadă se finalizează lucrările de reabilitare a rețelei de apă pe strada A. M. Guttenbrunn, ultimul tronson în lucru fiind cel dintre intersecțiile cu străzile Zimbrului și Ștefan cel Mare. Pe strada A.M. Guttenbrunn s-a mai realizat anul trecut extinderea rețelei de canalizare, investiție derulată de Asociația de Dezvoltare Intercomunitară Apă-Canal în cadrul masteplanului finanțat din fonduri europene. **JA – S.B.**

SC SILMAR PROD SRL
Fabrica de procesare a laptelui Santana
Angajeaza
personal muncitor necalificat barbati si femei din localitatile limitrofe orasului Santana
telefon: 0755563844; 0257-462086
(400066)

Gi Group angajeaza:
- **OPERATORI PRODUCTIE**
- **MUNCITORI NECALIFICAȚI**
- **CONTROLOR CALITATE cu experiență în volane**

Gi Group YOUR JOB, OUR WORK

Cerinte: minim 8 clase, vedere buna, disponibilitate pentru lucrul in 3 schimburi
Se ofera: pachet salarial atractiv, **transport asigurat**, tichete de masa, bonusuri lunare
Pentru mai multe detalii si programari, sunati la **0747.012.810.**
Puteti depune un CV direct la sediul nostru din Arad, Str. Piata Garii, bl. A, sc. G, ap. 26 (parter, langa Chic) sau trimiteti pe e-mail la adresa **silvia.pantos@gigroup.com**
(344869)

Leontin Aslău FOTO: JA

Aslău : Ce să caute ştrandul la Recons?

ARAD. Președintele executiv al PC Arad, Leontin Aslău, spune că ștrandul nu are cum să treacă la Recons, întrucât în obiectul de activitate al acesteia nu există nimic din ceea ce este pe ștrand. Aslău mai spune că nu înțelege care este motivul pentru care primarul Falcă, dacă tot dorește să scape de ștrand, nu îl dă înapoi Gospodăririi Comunale, de la care l-a luat. „În expunerea de motive, primarul spune că vrea să treacă ștrandul și patinoarul la Recons - citez- „având în vedere necesitatea administrării, exploatării și întreținerii ștrandului și patinoarului artificial în interesul cetățenilor, precum și reducerea costurilor de exploatare și întreținere, asigurarea unui serviciu de calitate și în condiții de siguranță a cetățenilor. Adică, Primăria avea alte scopuri decât cele de mai sus ?", spune Aslău. El mai adaugă că pe ștrand sunt 25 de contracte de concesiune, care generează drepturi, respectiv informarea din timp a concesionarilor cu privire la orice modificări. **JA-S.T.**

Sport

„Am prins gustul şi mai vreau un trofeu alături de Univ Goldiş ICIM
Monique Coker

4

sportivi propune prof. Sebastian Lucaci pentru Campionatele Naţionale de înot în bazin de 50 m rezervate juniorilor şi seniorilor (Bacău, 2-6 aprilie). Vor intra în bazin cu gândul la medalii, atât în probele individuale, cât şi în cele de ştafetă următorii înotători: Andrei Şimon, Bogdan Mureşan, Gabriel Sonoc şi Alexandru Fărcuţiu.

Bronz la „naţionalele" de Duatlon

ARAD. O nouă performanţă pentru ciclismul arădean. Laurenţiu Bogdănescu, sportiv legitimat sub culorile clubului Racing Bike Pro Arad, a trecut al treilea linia de sosire, obţinând medalia de bronz la Campionatele Naţionale de Duatlon, la categoria Elite (7,5 kg alergare şi 20 km ciclism). Acest rezultat îi asigură participarea la Balcaniada de Duatlon, care se va desfăşura pe 13 aprilie, la Braşov. **JA-D.L.**

Iureş galben-albastru

Campioanele de la Univ Goldiş ICIM au făcut, aseară, spectacol în disputa cu Danzio Timişoara.

Spectacol galben-albastru, cu Donica Cosby în prim plan FOTO: CĂLIN ANDRA

ARAD. Aproape 800 de împătimiţi ai sportului cu mingea la coş au ţinut să fie alături de favoritele de la Univ Goldiş ICIM în prima partidă din cadrul sferturilor de finală ale Ligii Naţionale de baschet feminin. Pe lângă şansa de a se fotografia alături de Monica Brosovszky şi compania, împreună cu trofeul destinat câştigătoarei Cupei României, precum şi cel primit pentru locul II în Liga Europei Centrale, suporterii au putut aplauda spectacolul galben-albastru. Îndeosebi în prima repriză, încheiată cu un neverosimil, 48-17. Din păcate, prima parte a disputei a fost marcată de un eveniment nefericit. Este vorba despre accidentarea - aparent destul de gravă - a Suzanei Milovanovic, la un duel pentru minge sub panoul advers. „Să sperăm că este vorba doar despre o entorsă şi nu e ceva mai grav" - ne-a declarat Marcel Urban, preşedintele grupării arădene, care aşteaptă, astăzi, veşti bune după controlul pe care „Suzi" îl va efectua la doctorul Trocan.

În actul secund, Jose Araujo a dat credit mai mult jucătoarelor de pe bancă, iar acest lucru s-a văzut, atât în exprimarea de pe parchet, cât şi pe tabela de marcaj. În final a fost: Univ Goldiş ICIM Arad - Danzio Timişoara 76-40 (pe sferturi: 28-11, 20-6, 11-8, 17-15). **JA-D.S.**

Marcatoarele Aradului

Cu excepţia Andrei Manea şi a lui Destiny Williams (ţinută în afara lotului), toate jucătoarele noastre şi-au trecut numele pe lista marcatoarelor: Coker 18, Cosby 11 (3), Broomfield 9, Engelman 9 (1), Rhoads 6 (1), Moraru 6 (2), Manta 5, Mercea 4, Crăciun 4, Brosovszky 2 şi Milovanovic 2.

Ce tertip a folosit Falub pentru a scăpa de UTA

ARAD. Nu mică a fost uimirea tuturor, când au văzut că, la meciul din ultima etapă, ASA Tg. Mureş - CS Mioveni, antrenorul Adrian Falub a stat pe banca tehnică a gazdelor. Iar asta, în ciuda faptului că Adrian Marţian a refuzat să-i rezilieze contractul cu UTA pe cale amiabilă.

Adrian Falub FOTO: C.A.

Noile regulamente ale fotbalului românesc i-a oferit o „portiţă" tehnicianului, care a profitat de ea. Ce a făcut pentru a deveni liber de contract? Şi-a dat demisia de la UTA şi a înapoiat clubului jumătate din banii primiţi, sub formă de contract. Falub a mers, cu demisia şi ordinul de plată de la Raiffeisen Bank, la FRF şi a primit dreptul de a antrena la Tg. Mureş. Administratorul judiciar de la SC FC UTA SA a confirmat faptul că banii sunt într-un cont al băncii, fiind primii bani ce sunt recuperaţi de la club de când acesta a intrat în insolvenţă.

Pe de altă parte, trebuie spus că UTA dispută, azi, ora 18, un joc de verificare cu Şoimii Tauţ, pe teren propriu. Cu acest prilej, noii antrenori, Stelian Gherman şi Costică Olariu (ajuns şi el la Arad), vor vedea, pentru prima dată la lucru, chiar dacă într-un „amical", noua lor echipă. **JA – L.S.**

Antrenorii, alături de sportivii performeri FOTO: FAN

Aur şi argint pentru luptătorii LPS

IAŞI. Finala Campionatului Naţional individual de lupte greco-romane, rezervată cadeţilor, competiţie la care au participat peste 160 sportivi, a adus în vitrina LPS Arad (antrenori Ovidiu Burghelea şi Ioan Coste) două medalii, dintre cele mai strălucitoare. Astfel, la cat. 85 kg, Adrian Grigor a obţinut aurul, pentru ca Silviu Stoica, la cat. 63 kg, să urce pe treapta a doua a podiumului. În fine, Alex. Julean a obţinut locul 5, la cat. 50 kg. **JA – L.S.**

Campionul veteranilor la şah

BICAZ. Arădeanul Erwin Mozes, legitimat la CSU Aurel Vlaicu, a cucerit aurul la Campionatul Naţional de veterani la şah clasic. La 68 ani, IM Erwin Mozes a devenit pentru a treia oară campion naţional la această întrecere a şahiştilor de peste 60 de ani din întreaga ţară, cu un total de 5,5 puncte. Un alt arădean, Rusalim Ardelean s-a clasat pe locul 15. În clasamentul şahului clasic, dar la feminin, Dorina Florea a devenit vicecampioană naţională.

Mozes a mai obţinut un titlu de campion, la concursul de dezlegări, urmat de un alt reprezentat al CS UAV, Valeriu Petrovici, renumitul creator de probleme de şah obţinând această performanţă la vârsta de 82 ani! În aceeaşi probă, arădeanca Roxana Adoamnei s-a clasat pe locul secund, ea cucerind titlul naţional la rapid şi blitz. În fine, Erwin Mozes s-a întors de la Bicaz şi cu argintul la şah rapid, fiind astfel vedeta celor 64 de pătrăţele ale veteranilor. **JA-D.L.**

Erwin Mozes FOTO: FAN

Campionatul Judeţean Promoţie

Seria A, etapa 12. Rezultate: Voinţa Semlac – Real Horia 0-3, Podgoria Ghioroc – Gloria Secusigiu 4-3, AS Dorobanţi – Podgoreana Covăsânţ 7-0, Viitorul Peregu Mare – Şoimii Livada 2-0, AS Mănăştur – CS Glogovăţ 2-4, Lunca Teuz Cermei II – a stat.

Clasamentul

1. GLOGOVĂŢ	11	9	1	1	41-16	28
2. GHIOROC	11	9	1	1	36-16	28
3. DOROBANŢI	11	8	0	3	46-19	24
4. PEREGU MARE	11	8	0	3	34-17	24
5. SECUSIGIU	11	4	1	6	28-26	13
6. COVĂSÂNŢ	11	4	0	7	18-39	12
7. MĂNĂŞTUR	11	3	2	6	22-37	11
8. HORIA	11	3	1	7	25-38	10
9. LIVADA	11	3	1	7	15-32	10
10. SEMLAC	11	3	0	8	19-23	9
11. CERMEI II	10	2	1	7	15-36	7

Etapa viitoare: Glogovăţ – Semlac, Cermei II – Dorobanţi, Secusigiu – Peregu Mare, Covăsânţ – Ghioroc, Livada – Mănăştur, Horia – stă.

Seria B, etapa 12. Rezultate: Crişul Chişineu Criş II – AS Hălmagiu 6-1, Speranţa Chier – Viitorul Almaş 0-2, Vulturul Chereluş – Şoimii Pâncota II 0-1, Naţional Sintea Mare – Victoria Seleuş 1-1, CS Moneasa – Unirea Gurahonţ 2-6, Voinţa Caporal Alexa – Unirea Şilindia 3-3.

Clasamentul

1. PÂNCOTA II	12	10	0	2	60-16	30
2. SELEUŞ	12	7	3	2	38-9	24
3. ALMAŞ	12	7	2	3	36-32	23
4. GURAHONŢ	12	6	4	2	36-21	22
5. CHERELUŞ	12	5	4	3	27-18	19
6. CHIER	12	6	0	6	34-29	18
7. CAPORAL ALEXA	12	5	2	5	31-39	17
8. HĂLMAGIU	12	3	5	4	20-27	14
9. CRIŞUL CRIŞ II	12	4	2	6	24-37	14
10. MONEASA	12	3	2	7	24-39	11
11. SINTEA MARE	12	2	3	7	20-42	9
12. ŞILINDIA	12	0	1	11	19-60	1

Etapa viitoare: Hălmagiu – Moneasa, Gurahonţ – Sintea Mare, Pâncota II – Chier, Seleuş – Chereluş, Almaş – Caporal Alexa, Şilindia – Chişineu Criş II.

S.C. Lagermax Autotransport S.R.L.
angajeaza
mecanic auto pentru camioane
pentru sediul din Curtici.
Cerinte: Experineta in domeniu minim 1 an, carnet de conducere cat. B, profesionisti constituie avantaj.
Asiguram: Transport; Salar competitiv; Bonuri de masa.
CV-urile se trimit pe adresa: Mihai.giurgiu@lagermax.ro sau la nr. de fax: 0257 208 925
(398923)

MarlexDuo
MARLEX DUO COMPANY
Angajam personal pentru Germania:
- ingrijitoare batrini
- ingrijitori ferme de cai si vaci (femei si barbati)
- timplari si dulgheri cu experienta
Nu percepem comision
Limba germana sau engleza constituie avantaj
Informatii la tel: 0257-272325, 0374035858
e-mail: resurse.umane@marlexduo.ro
(398950)

S.C TRANSDARA S.A ARAD
ANGAJEAZA
GESTIONAR
CONDITII: - studii medii - liceu
- experienta intrun post similar constituie avantaj
- cunostinte de operare PC
- domiciliul in Arad, telefon
Relatii la: tel.0257-256308, 0257-256309, fax.0257-256302,
e-mail: transdara.office@atlassib.ro
(400076)

PGS
PGS SOFA & CO SRL,
Societate comercială cu vechime în producţia de mobilier tapiţat pentru export (înfiinţată în anul 2004),
ANGAJEAZĂ
Pe bază de contract individual de muncă:
MUNCITORI NECALIFICAŢI
pe posturi de Operatori în Producţie pentru ARAD
CERINŢE:
- Seriozitate;
- Punctualitate;
- Putere de muncă;
- Prezintă avantaj calificarea de tapiţer/tâmplar.
SE OFERĂ:
- Pachet salarial motivant;
- Posibilitate de creştere salarială pe bază de aptitudini şi vechime, într-o echipă serioasă şi profesionistă.
SE ASIGURĂ:
- Transport pentru cei din afara municipiului Arad;
- Conditii de muncă decente;
- Stabilitatea locului de muncă.
Programul de lucru este de luni până vineri de la 07:00 la 15:30
Cei interesati sunt rugaţi să ne contacteze la nr. de telefon
0752.247.560
între orele 09:00-13:00 sau la sediul firmei din Arad, Calea 6 Vanatori, nr 35/A
(373974)

JURNAL ARĂDEAN

Luptă cu succes FOTO: FAN

Oţelul a obţinut a 350-a victorie

FOTBAL. Formaţia Oţelul Galaţi a obţinut în cadrul etapei a XXV-a, prin succesul cu 3-0 înregistrat pe teren propriu cu echipa Concordia Chiajna, a 350-a victorie din istoria sa în Liga I, a informat, marţi, Comisia de Statistică a FRF. Fundaşul spaniol al echipei FC Vaslui, Cesar Ortiz, a marcat primul său gol în Liga I în meciul cu FC Braşov. Fundaşul Alexandru Tudose (Săgeata Năvodari) a ajuns la meciul 100 în primul eşalon, în timp ce portarii Peterson Pecanha (Petrolul Ploieşti) şi Vitautas Cerniauskas (FC Vaslui) au apărat pentru a 50-a oară în Liga I. De asemenea, au debutat în Liga I doi jucători: Alexandru Ciocâlteu (FC Braşov) şi Silvio Dorrego (FC Botoşani). **SURSA: MEDIAFAX**

Monica Niculescu FOTO: EPA

Niculescu a fost învinsă în Mexic

TENIS. Jucătoarea de tenis Monica Niculescu, locul 69 WTA, a ratat, luni, calificarea în turul doi al turneului de la Monterrey (Mexic), dotat cu premii în valoare totală de 500.000 de dolari, informează AFP. Niculescu a fost învinsă, în runda inaugurală, cu scorul de 6-4, 3-6, 7-6 (7/1), după două ore şi 29 de minute, de Ayumi Morita (Japonia), poziţia 105 în ierarhia mondială. Pentru participarea la turneul de la Monterrey, Monica Niculescu va primi un punct WTA şi un cec în valoare de 2.774 de dolari.

SURSA: MEDIAFAX

Constanţa are rivală din Suedia

HANDBAL. Campioana României la handbal masculin, HCM Constanţa, va întâlni formaţia suedeză Lugi HF în sferturile de finală ale Cupei EHF. Manşa tur va avea loc pe terenul campioanei României, în 19 sau 20 aprilie, iar cea retur, în deplasare, peste o săptămână. În celelalte două partide din sferturile de finală ale Cupei EHF se vor duela Sporting CP (Portugalia) - Pick Szeged (Ungaria) şi HBC Nantes (Franţa) - Montpellier (Franţa). Câştigătoarele dublei manşe din sferturi se vor alătura în Turneul Final Four, echipei germane Fuchse Berlin, care a obţinut calificarea directă din grupe în calitate de gazdă. HCM Constanţa s-a calificat în sferturile de finală după ce s-a clasat pe locul doi în grupa D. **SURSA: MEDIAFAX**

Proteste pe pista din Bahrain

Îndemnuri la proteste în Bahrain cu ocazia Marelui Premiu de Formula 1.

FORMULA 1. Cel mai puternic grup de opoziţie şiită din Bahrain, Al-Wefaq, i-a îndemnat pe proprii adepţi să manifesteze, vineri, cu ocazia Marelui Premiu de Formula 1, care va avea loc pe circuitul de la Sakhir, informează AFP. Grupul le-a cerut partizanilor săi, marţi, prin intermediul siteului de Internet, să participe la un marş de protest pe artera Budaya, care leagă mai multe localităţi şiite, în vestul capitalei Manama. Vineri, sunt programate antrenamentele libere ale Marelui Premiu al Bahrainului la Sakhir, sud de Manama.

Un alt grup al opoziţiei, Colectivul din 14 febuarie, a lansat de asemenea un îndemn la manfestaţii, sub sloganul „Opriţi Grand Prix-ul pătat de sânge".

Alonso şi echipa să se pregătesc pe circuitul de la Sakhir PREMIU FOTO: EPA

Clasamentul piloţilor

1. Nico Rosberg 43 de puncte;
2. Lewis Hamilton 25;
3. Fernando Alonso 24;
4. Jenson Button 23;
5. Kevin Magnussen 20;
6. Nico Hulkenberg 18;
7. Sebastian Vettel 15;
8. Valtteri Bottas 14;
9. Felipe Massa 6;
10. Kimi Raikkonen 6.

De mai multe zile, grupuri de şiiţi au început să protesteze în suburbiile capitalei faţă de disputarea Marele Premiu. Potrivit unor martori, manifestanţi mascaţi se strâng şi scandează „Nu, nu Formula 1" sau sloganuri politice împotriva familiei regale sunnite Al-Khalifa. Poliţia a intervenit pentru a dispersa aceste grupuri folosind grenade lacrimogene, dar forţele de ordine au fost atacate cu cocktailuri Molotov, potrivit acelorași martori.

Autorităţile au anunţat constituirea unui dispozitiv special pentru securizarea cursei de Formula 1, care este marcată din 2011 de proteste ale majorităţii şiite, dar care nu au împiedicat desfăşurarea competiţiei.

Marele Premiu al Bahrainului sărbătoreşte în acest an a zecea ediţie. Micul stat din Golf, condus de dinastia sunnită Al-Khalifa, se confruntă din 2011 cu ample mişcări de protest ale populaţiei şiite ce reclamă o monarhie constituţională. Zeci de şiiţi au fost judecaţi în ultimele luni pentru participarea la manifestaţii de contestare a regimului.

Potrivit federaţiei internaţionale a drepturilor omului (FIDH), cel puţin 89 de persoane au fost ucise de la începutul protestelor.

SURSA: MEDIAFAX

Cel mai valoros atacant din lume

FOTBAL. Fotbalistul argentinian al echipei FC Barcelona, Lionel Messi, a fost desemnat, marţi, cel mai bun atacant din lume într-un sondaj comandat de cotidianul L'Equipe. Messi a obţinut 51 la sută din voturile celor 29.793 de participanţi la sondaj. Pe locul secund s-a situat portughezul Cristiano Ronaldo (Real Madrid), cu 19 la sută, în timp ce pe poziţia a treia s-au clasat la egalitate Luis Suarez (FC Liverpool) şi Zlatan Ibrahimovici (Paris Saint-Germain), ambii cu câte 13 la sută din voturi. Următoarele locuri în acest sondaj au fost ocupate de Diego Costa (Atletico Madrid) şi Karim Benzema (Real Madrid). **SURSA: MEDIAFAX**

Lionel Messi FOTO: EPA

Sferturi de finală în Liga Europa

FOTBAL. Arbitrii partidelor care se vor disputa, astăzi, de la ora 22.05, în prima manşă a sferturilor de finală ale Ligii Europa:

AZ'67 Alkmaar (Olanda) - Benfica Lisabona (Portugalia). Arbitru: Svein Oddvar Moen (Norvegia)

Olympique Lyon (Franţa) - Juventus Torino (Italia). Arbitru: William Collum (Scoţia)

FC Basel (Elveţia) - FC Valencia (Spania). Arbitru: Martin Atkinson (Anglia)

FC Porto (Portugalia) - FC Sevilla (Spania). Arbitru: Wolfgang Stark (Germania)

Tehnician cercetat după ce a bătut cu pumnii un elev

LUPTE. Un antrenor de lupte din Vaslui este cercetat de poliţişti pentru loviri sau alte violenţe, după ce ar fi bătut cu pumnii şi cu picioarele un elev de 18 ani în sala de antrenamente, pe motiv că acesta era indisciplinat, agresiunea fiind înregistrată de camerele de supraveghere ale clubului. Potrivit reprezentanţilor Poliţiei Judeţene Vaslui, cercetările în acest caz au fost declanşate în urma unei plângeri depuse la Poliţie de către elevul de 18 ani, din localitatea vasluiană Dăneşti. Tânărul reclamă că ar fi fost agresat de antrenorul său de lupte, Nicu Beligan, în sala de antrenamente.

Conform sursei citate, momentul în care elevul ar fi fost lovit cu pumnii şi cu picioarele de către antrenorul de lupte a fost surprins de camera de supraveghere din sala de lupte a Clubului „Viitorul" Vaslui.

„În baza sesizării făcute de către elev, vor fi efectuate cercetări de către poliţişti de la Biroul de Ordine Publică Vaslui pentru loviri sau alte violenţe. Pe timpul derulării anchetei, poliţiştii vor solicita conducerii clubului sportiv şi imaginile surprinse de camerele de supraveghere cu momentul agresiunii reclamată", a declarat, marţi, purtătorul de cuvânt al Poliţiei Judeţene Vaslui, Mihaela Ştraub.

Pe lângă cercetările poliţiştilor, conducerea Clubului Sportiv „Viitorul" Vaslui a anunţat declanşarea unei anchete interne în acest caz, iar în funcţie de rezultate vor fi luate măsurile disciplinare în consecinţă.

SURSA: MEDIAFAX

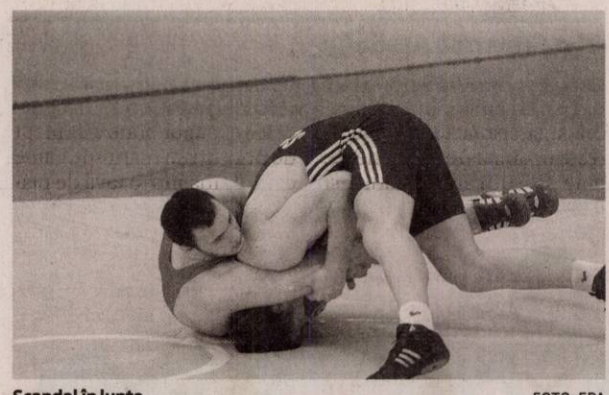

Scandal în lupte FOTO: EPA

Alcătuieşte agenda olimpică

Octavian Morariu FOTO: FAN

NUMIRE. Octavian Morariu, în comisiile CIO pentru Programe Olimpice şi Relaţii Internaţionale! Preşedintele Comitetului Olimpic şi Sportiv Român (COSR), Octavian Morariu, membru al Comitetului Internaţional Olimpic (CIO), a fost desemnat de către Thomas Bach, preşedintele CIO, să facă parte din Comisia pentru Programe Olimpice şi din Comisia pentru Relaţii Internaţionale ale forului internaţional. Cele doua structuri joacă un rol important în ceea ce priveşte alcătuirea Agendei Olimpice pentru anul 2020, prima întâlnire urmând a avea loc în luna septembrie anul acesta. Atunci Comisiile vor putea analiza propunerile grupurilor de lucru specializate care vor fi stabilite în următoarele săptămâni, potrivit unui comunicat. După Sesiunea Extraordinară a CIO, care va avea loc în luna decembrie, şi după aprobarea Agendei Olimpice pentru 2020, atât structurile, cât şi componenţele ambelor comisii ar putea fi schimbate.

Octavian Morariu a fost ales ca membru al CIO cu 73 voturi pentru şi 14 împotrivă, în septembrie 2013, devenind astfel cel de-al patrulea român membru al CIO, după prinţul George Ghe. Bibescu, George Alexandro Plagino şi Alexandru Şiperco. **SURSA: AGERPRES**

Marcelo nu va putea juca cu Borussia

FOTBAL. Marcelo, jucătorul lui Real Madrid, nu va juca în meciul cu Borussia Dortmund. Fundaşul stânga brazilian al echipei Real Madrid, Marcelo, a suferit o întindere musculară la copsa stângă şi nu va putea juca în meciul cu Borussia Dortmund, din prima manşă a sferturilor de finală ale Ligii Campionilor, a anunţat, marţi, clubul spaniol. „După examenele medicale efectuate, Marcelo a fost diagnosticat cu întindere musculară la coapsa stângă. Perioada de indisponibilitate va depinde de evoluţia recuperării", se arată în comunicatul grupării madrilene.

Conform Marca, Marcelo va lipsi două săptămâni de pe teren şi va fi înlocuit printre titulari de portughezul Fabio Coentrao. În acest caz, internaţionalul brazilian va rata şi partida retur cu Borussia Dortmund şi ar putea lipsi şi de la finala Cupei Spaniei, cu FC Barcelona, din 16 aprilie.

Real va fi lipsită la meciul cu Dortmund de ambii fundaşi laterali titulari, după ce Alvaro Arbeloa s-a accidentat la genunchi.

Partida Real Madrid - Borussia Dortmund, din prima manşă a sferturilor de finală ale Ligii Campionilor, se va disputa miercuri, de la ora 21.45. În celălalt meci din UCL al serii de astăzi se întâlnesc Paris Saint-Germain (Franţa) şi Chelsea (Anglia).

SURSA: MEDIAFAX

Marcelo FOTO: EPA

Relaxare la antrenament FOTO: EPA

Ancelotti este un antrenor optimist

FOTBAL. Antrenorul echipei Real Madrid, Carlo Ancelotti, a declarat, marţi, înaintea partidei cu Borussia Dortmund din prima manşă a sferturilor de finală ale Ligii Campionilor, că jucătorii săi sunt pregătiţi sută la sută pentru întâlnirea cu formaţia germană. „Atmosfera din vestiar este bună. Jucătorii sunt motivaţi şi sper să ne calificăm. Am avut evoluţii bune în Liga Campionilor şi suntem una dintre cele două echipe neînvinse în această competiţie. Atmosfera din stadion va fi fantastică. L-am pierdut pe Marcelo, dar Fabio Coentrao este pregătit să joace. Cristiano Ronaldo este motivat", a spus Ancelotti.

SURSA: MEDIAFAX

Arici din biscuiţi

INGREDIENTE. Pentru 30 de bucăţi: 100 g migdale măcinate, 100 g biscuiţi pisaţi, 70 g zahăr pudră, 80 g unt, 3 linguri pudră de cacao.

Pentru ornat: 20 g margarină, 50 g ciocolată amăruie, 20 migdale decojite şi tăiate felii, 2-3 linguri ciocolată răzuită.

MOD DE PREPARARE

Se amestecă bine migdalele măcinate, biscuiţii, zahărul, cacao şi untul până se obţine un aluat uniform.

Se lasă la rece timp de 40 de minute.

Se formează apoi din aluat nişte bombiţe puţin ţuguiate la un capăt. Să imite forma corpului de arici. Se topeşte la baie de aburi margarina împreună cu ciocolata, se freacă bine şi se unge spatele aricilor cu această compoziţie.

Deasupra se presară ciocolată rasă (până nu se întăreşte glazura) şi/sau se înfig migdalele în locul acelor de arici.

MOD DE SERVIRE

Aricii din aluat de biscuţi se lasă la rece după care se pot servi.

RETEŢE DE POST

Chifteluţe din soia granule

INGREDIENTE: 300 g soia granule, 1 morcov, 1 ceapă, 50 ml ulei, 1 capăţână usturoi, 50 ml apă minerală, 100 g făină, sare şi piper - după gust, ulei pentru prăjit.

MOD DE PREPARARE

Ceapa, morcovul se răzuiesc şi se călesc în ulei 5 minute. Granulele de soia se pun la fiert în apă cu sare pentru 25-30 minute.

Se strecoară şi se lasă la scurs apoi stoarcem între mâini soia pentru a elimina surplusul de apă. Într-un bol se adaugă soia stoarsă, ceapa şi morcovul călite, făina, usturoiul pisat, apa minerală, sare şi piper după gust. Se amestecă bine până obţinem o compoziţie omogenă. Se pune uleiul la încins iar cu mâinile umezite în apă rece formăm chifteluţele. Se pun la prăjit în ulei încins, la foc mic. După ce se prăjesc bine pe ambele părţi până devin aurii se scot pe şervet de bucătărie până ce va absorbi surplusul de ulei .

Se servesc reci, ca aperitiv, cu sos de roşii sau muştar. Se pot servi şi calde alături de garnitură şi salată.

Cum să gătești ouă sănătos

Doctorii ni le recomandă pentru că sunt o sursă de vitamine (A, E), minerale (calciu, fier) şi proteine. Cum să le gătim?

NUTRITIVE. Pe cât sunt de gustoase ouăle, pe atât sunt şi de nutritive. Întrebarea este: Cum anume să le gătim, ca să-şi păstreze cât mai mulţi nutrienţi? Ei bine, iată câteva metode sănătoase:

1 Ouă jumări. Ce poate fi mai bun decât un mic dejun cu ouă jumări şi un suc de fructe? Mixează câteva ouă într-un bol, apoi pune-le într-o tigaie, la foc mic, în ulei de cocos încins. Adaugă ciuperci, ardei gras şi ceapă verde, amestecă de mai multe ori, apoi ia de pe foc şi serveşte cu pâine integrală.

2 Omletă. Bate ouale cu telul, apoi potriveşte-le de piper şi sare şi pune-le în tigaia antiaderentă.

După ce a prins contur omleta, pune în mijloc brânză feta, ceapă şi spanacul şi împătureşte în două. De asemenea, e bine să ştii câteva sfaturi şi trucuri pentru omleta perfectă.

3 Ouă fierte tari. Fierbe-le la foc mic câteva minute, apoi îndepărtează-le de căldură, acoperă-le şi ţine-le aşa în jur de un sfert de oră. Cred că ţi-ar prinde bine nişte sfaturi pentru decojit uşor ouăle fierte, mai ales dacă ţi-ai propus să pregăteşti un platou cu ouă umplute pentru masa de Paşti.

4 Tarta quiche. Iată varianta mai sănătoasă: mixează ouăle cu legume (ceapă, broccoli), după care presară nişte ciuperci, apoi brânză şi piept de pui/curcan mărunţit. Pune compoziţia într-o tavă de plăcintă, gresată în prealabil, şi dă la cuptor. Serveşte cu salată.

5 Ouă posate (româneşti). Sunt ideale pentru oricine, întrucât nu li se adaugă alte grăsimi şi îţi păstrează aproape toţi nutrienţii. Pune apa la fiert, la foc mic, cu puţin oţet. Sparge ouăle într-un bol, apoi încorporează-le treptat în apă.

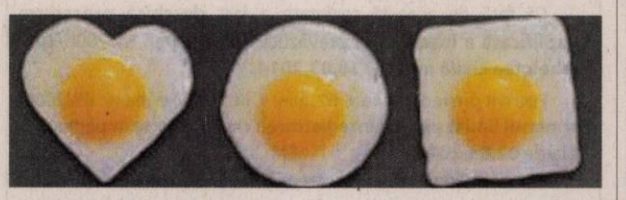

Necesare pentru gătit cu ouă

- dispozitiv din silicon pentru fiert ouă
- tigaie rabatabilă pentru omletă
- formă pentru ouă patrate
- 2 forme pentru ouă „urs + inima"

Cartofi cu dovlecei şi sos de roşii, la cuptor

DELICIOASĂ. Îţi prezentăm o reţetă delicioasă, pe bază de cartofi şi dovlecei foarte tineri. Este ideală pentru cei care ţin post, dar şi pentru cei care ţin o cură de slăbire. Dacă vrei să elimini grăsimile în exces, poţi fierbe cartofii în coajă, în loc să îi prăjeşti.

INGREDIENTE

500 grame cartofi, 30 dovlecei foarte tineri, chiar în floare, 1 ceaşcă cu sos de roşii, 3 cubuleţe de brânză tofu, sare.

MOD DE PREPARARE

Cartofii şi dovleceii tăiaţi felii se prăjesc în ulei. Se aşează într-o cratiţă un rând de cartofi şi unul de dovlecei. Se toarnă deasupra sosul de roşii amestecat cu puţină apă şi se presară brânza tofu. Se pune la cuptor o jumătate de oră, la foc potrivit.

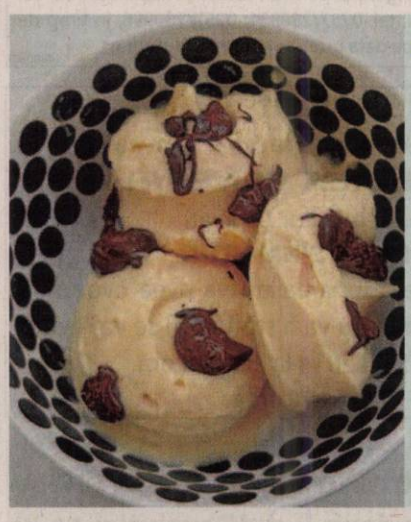

Îngheţată cremoasă de banane

Patru banane congelate se mixează în robotul de bucătărie până devin cremoase. Se pune o lingură cu unt de arahide făcut în casă şi se amestecă împreună, după care se ornează cu ciocolată fondantă topită la abur. Se poate consuma imediat sau se poate păstra la congelator.

Ciuperci la cuptor cu brânză de capră

GUSTOASE. Adevărate proteine vegetale, pline de nutrienţi, ciupercile nu sunt doar pentru vegetarieni.

INGREDIENTE

Pentru două porţii: 4 ciuperci de câmp mari,

2 linguri ulei de măsline, 300 g roşii decojite, 120 g brânză de capră, tăiată în 4 felii, 2 linguri sos pesto, frunze de salată verde, pentru servit.

MOD DE PREPARARE

Încinge cuptorul la semnul 6/200°C. Aşează ciupercile pe tava de copt şi stropeşte-le cu ulei. Presară sare şi piper negru proaspăt măcinat. Dă la cuptor 10 minute, până când încep să se înmoaie. Scoate tava din cuptor, porţionează roşiile şi aşează deasupra câte o felie de brânză de capră. Se dă, din nou, la cuptor 5 minute, până când brânza începe să se topească. Stropeşte cu pesto şi serveşte câte două ciuperci de persoană alături cu frunze de salata verde.

Pont! Pentru efectul de crocant presară seminţe de floarea soarelui rumenite sau pesmet rumenit.

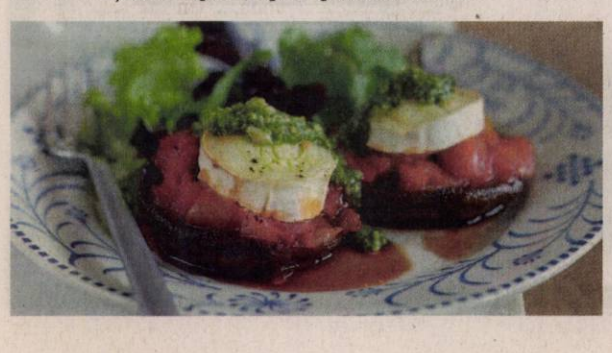

PENTRU REUŞITA BUCATELOR

- Garnitura unei fripturi trebuie să fie aspectuoasă şi cât mai colorată: flori din ridichii, frunzuliţe de pătrunjel, fâşii de gogoşar, etc.
- Prăjiturile, cozonacul, îngheţata, torturile şi jeleurile se parfumează cu vanilie, coajă de lămâie sau de portocală, cuişoare, scorţişoară, rom, anason.
- Pentru condimentarea preparatelor din carne se folosesc foi de dafin, piper, cimbru, coriandru, usturoi.
- Supa va fi mai gustoasă şi mai nutritivă dacă bucăţile de carne se pun la fiert în apă rece.
- Pentru a obţine un rasol consistent, carnea se pune la fiert în apă clocotită. Astfel, proteinele rămân la suprafaţa cărnii şi nu mai lasă „trecerea liberă" în apa de fierbere a vitaminelor şi mineralelor.

Ciorba de perişoare cu nucă

INGREDIENTE. Pentru ciorbă: 2 cepe, 2 morcovi, 1 pătrunjel, 1 ţelină, 2 cartofi, 1 ardei, 200 ml suc de roşii, 1 lingură vegeta, verdeaţă (leuştean şi mărar). Pentru acreală: (opţional) borş sau zeamă de lămâie şi sare după gust. Pentru perişoare: 100 orez, 2 cepe mari, 1 pahar nuci măcinate, 1 lingură de boia de ardei dulce, condimente (cimbru, oregano), 1 lingură vegeta, 1/2 lingură pesmet sau griş, 2 ouă.

MOD DE PREPARARE

CIORBA: Legumele se fierb bine, iar după aceea se strecoară.

Perişoarele: Se căleşte ceapa în apă şi puţin ulei şi vegeta. Se adaugă orezul şi apa cât să cuprindă orezul pe jumătate. Se lasă să se răcească. Doar după ce s-au răcit se adaugă restul ingredientelor. Se formează perişoare care se pun în supa de legume strecurată pentru a fierbe. Când sunt aproape gata, se pune sucul de roşii, borşul sau zeama de lămâie şi sare după gust. După ce se stinge focul se pune verdeaţa. Se poate servi cu puţină smântână.

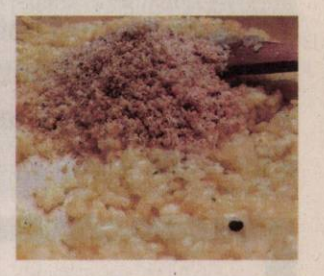

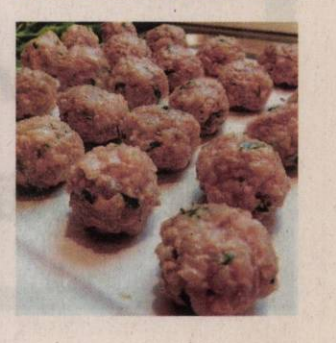

CASA DE INSOLVENTA RAVA S.P.R.L.
lichidator judiciar
al **SC NICE SPORTSWEAR SRL**,

anunţă vânzarea conform Legii 85/2006, prin licitaţie publică deschisă, cu strigare a următorului bun imobil proprietate al **SC NICE SPORTSWEAR SRL**,

- Constructii si teren intravilan, situat in Arad, str.Feleacului, nr.1, ap.15/I/a inscris C.F. nr. 301607-c1-u51 si ap.15/b inscris C.F. nr. 301607-c1-u53, in suprafata utila de 1361 mp si terenul aferent proprietatii in suprafata de 3142 mp, la pretul de 121.452 EUR.

Pretul mentionat nu contine TVA.
Garanţia pentru participare la licitaţie este 10 % din valorea imobilului.
Licitaţia va avea loc în data de **10.04.2014** ora 14. la sediul lichidatorului **CASA DE INSOLVENTA RAVA S.P.R.L.** din Arad, Str. Salacz Gyula, nr.3A.
În cazul în care imobilul nu se adjudeca la prima licitaţie, aceasta se va relua în data de **17.04.2014** respectiv **24.04.2014** la aceeaşi ora şi acelaşi loc.
Înscierile şi achitarea garanţiei de înscriere la licitaţie se pot efectua până în ziua premergatoare licitaţiei, ora 14.
Informaţii suplimentare pe www.rava.ro, la tel.0728890030 şi 0357428897, sau la sediul profesional al lichidatorului judiciar **CASA DE INSOLVENTA RAVA S.P.R.L.** *situat in Arad str Salacz Gyula, nr.3A.*

(400018)

CASA DE INSOLVENŢĂ RAVA SPRL
în calitate de lichidator judiciar
ANUNŢĂ TOŢI CREDITORII **DEBITORULUI**
SC PRIETEN IMPEX SRL

cu sediul în Arad, Str. Abrud, Nr. 42, Jud. Arad, inmatriculată la ORC Arad sub nr. J02/253/2001, având CUI 13855558, că faţă de această societate a fost deschisă procedura falimentului prevăzută de Legea nr. 85/2006, prin Sentinţa civilă nr. 676 din data de 10.03.2014, pronunţată de Tribunalul Arad în dosarul 9150/108/2013.
Termenul limită pentru înregistrarea cererii de admitere a creanţelor asupra averii debitorului este data de **25.04.2014**. În temeiul art. 76 alin.(1) din Legea privind procedura insolvenţei, nedepunerea cererii de admitere a creanţei până la termenul menţionat atrage decăderea din drepturi privind creanţa/ creanţele pe care le deţineţi împotriva debitorului. **Alte termene stabilite:** Termenul limită pentru verificarea creanţelor, întocmirea, afişarea şi comunicarea tabelului preliminar al creanţelor este data de **12.05.2014**. Termenul limită pentru depunerea eventualelor contestaţii la tabelul preliminar este de 5 zile de la data publicării acestui tabel în Buletinul Procedurilor de Insolvenţă.. În termen de 10 zile de la primirea prezentei notificări, pentru motive întemeiate, creditorii pot face opoziţii la deschiderea procedurii.
Debitorul **PRIETEN IMPEX SRL** are obligaţia ca în termen de 10 zile de la deschiderea procedurii să depună la dosarul cauzei documentele prevăzute la art. 28 alin. (1) din Legea privind procedura insolvenţei
Informaţii suplimentare la tel. 0372.724.485 sau la sediul profesional al lichidatorului judiciar **CASA DE INSOLVENŢĂ RAVA SPRL** *situat în Arad, Str. Salacz Gyula, Nr. 3A, Jud. Arad.*

(400023)

SC **Modelleisenbahn** SRL **ANGAJEAZA**

PROGRAMATOR PRODUCTIE
Cerinte obligatorii:
- limba germana(scris si vorbit)
- operare PC

TEHNICIAN MASINI SI UTILAJE
la sectia de imprimat componente plastice
Cerinte:
- limba slovaca sau germana, prezinta avantaj
- cunostinte de baza in domeniu
- dinamic, rezistenta la stres

CV-urile se depun la e-mail: m.borlea@fleischmann.de
sau fax: **0357/422111**

(389683)

SOCIETATEA AGRICOLA PADURENI
cu sediul in Chisineu Cris str.Infratirii nr.10,

CONVOACA
adunare generala in data de 08.04.2014 ora 10 la sediul societatii.In caz de neprezentare a membrilor asociati adunarea de reconvoaca pe data de 11.04.2014 ora 10.

(40084)

S.C. RESCO S.A.
ANGAJEAZĂ:

ŞOFERI DISTRIBUŢIE
CERINŢE:
CATEGORIA C,
ATESTAT TRANSPORT MARFĂ

INFORMAŢII LA TELEFON:
0257/281312 SAU **0740301171**

(400106)

Societate Comercială producătoare de mobilă
ANGAJĂM femei şi bărbaţi pentru următoarele meserii:
- strungar lemn
- frezorist, ober-frezorist
- tâmplar montaj
- muncitor la maşina de copiat
Informaţii la telefon: ***0722.591.489, 0731.170.242***

(389103)

SC **PAB ROMANIA** SRL, cu sediul in ARAD, str. I.MARSIEU, nr.8 (fosta Busteni) **ANGAJEAZA:**
Lacatus confectii metalice
Sudori MIG MAG
Informatii la telefon: **0747-021276**, intre orele 09.00 – 17.00 si la adresa: str Gradina Postei nr 1, Micalaca.

(395462)

PRIMĂRIA COMUNEI GURAHONŢ, ORGANIZEAZĂ ÎN DATA DE 16.04.2014 , ORELE 11:00, LICITAŢIE PUBLICĂ PENTRU ÎNCHIRIERE SPAŢII COMERCIALE DIN LOC. ZIMBRU.

RELAŢII SUPLIMENTARE SEDIU PRIMĂRIE, TELEFON 0257- 316558

(400016)

ANUNT PUBLIC

SC CEREALCOM SA cu sediul social in Localitatea Arad, str. Calea 6 Vanatori, nr. 51, telefon 0275 270 535, fax 0257 289 240, doreste sa obtina autorizatia de mediu pentru punctul de lucru situat in Loc. Arad, str. Calea 6 Vanatori, nr.51, telefon 0275 274 797, Jud.Arad, unde se desfasoara activitatile:
- activitati auxiliare pentru productia vegetala;
- depozitare cereale cod CAEN 5210.

Avand ca principale faze ale procesului tehnologic urmatoarele:
- depozitare.

Masurile de protectie a factorilor de mediu:
- **apa retea;**
- **platforma betonata;**
- **ventilatia naturala;**
- **Continutul de deseuri:** pubela deseuri.
- **Substante periculoase:** -

Observatiile publicului formulate in scris/informatiile privind potentialul impact asupra mediului se depun/pot fi consultate la sediul Agentiei pentru Protectia Mediului Arad, str. Splaiul Muresului FN, tel. 0257/280331; 0257/280996, in timp de 10 zile lucratoare dupa data publicarii prezentului anunt.

(400080)

CABINETUL INDIVIDUAL DE INSOLVENŢĂ BEJINAR COSMIN CĂLIN

Desemnat lichidator judiciar prin încheierea civilă nr. 161 pronunţată în şedinţa Camerei de consiliu din 18.03.2014, în dosarul nr. 1899/108/2014, aflat pe rolul Tribunalului Arad, Secţia Civilă, privind pe debitoarea

S.C. CĂTĂLIN RĂZVAN S.R.L.

Cu sediul în Neudorf, nr. 113, jud. Arad

Anunţă toţi creditorii

Că faţă de această societate a fost **deschisă procedura simplificată a insolvenţei** prevăzută de Legea nr. 85/2006, prin **încheierea civilă nr. 161/ 18.03.2014.**

Potrivit prevederilor art. 62, alin. 1, lit. b din Legea nr. 85/2006, **termenul limită pentru înregistrarea creanţelor** se împlineşte la data de **02.05.2014.**

Termenul de verificare a creanţelor şi întocmire a tabelului preliminar al creanţelor este fixat pentru data de 03.06.2014.

Termenul de definitivare a tabelului creanţelor este fixat pe **17.06.2014**.

Vă aducem la cunoştinţă că nedepunerea cererii de creanţă în termenul menţionat atrage incidenţa prevederilor art. 76 din Legea nr. 85/2006.

(400025)

CEL MAI BUN PENTRU MINE

O carieră la BILLA.

Job-uri proaspete – candidează acum!
Pentru magazinele noastre din Arad căutăm un Coleg pentru

Casier
Ce vei face: • emite bonul fiscal pentru produsele cumpărate de client şi încasează contravaloarea acestuia
Ce trebuie să ai: • studii medii finalizate • capacitatea de a lucra cu oameni şi valori materiale • simţ de răspundere şi seriozitate • dinamism şi atenţie distributivă • flexibilitate şi rezistenţă la stress.

Vânzător / Lucrător comercial
Ce vei face: • vei prezenta marfa într-un mod atractiv şi vei răspunde de aranjarea acesteia pe rafturi
Ce trebuie să ai: • studii medii finalizate • abilităţi de prezentare şi orientare către client • simţ de răspundere şi seriozitate • spirit comercial şi de echipă • flexibilitate şi disponibilitate la efort fizic.

Dacă îndeplineşti criteriile noastre şi eşti pregătit să profiţi de această oportunitate, trimite candidatura în atenţia D-lui Dorin Tănăsie, pe adresa de email d.tanasie@billa.ro sau direct în magazine.

O companie membră a grupului REWE GROUP

(395318)

ANUNŢ
În data de 4.04.2014 la ora 9 va avea loc
ADUNAREA GENERALĂ
a Membrilor Asociaţi
OPTIMA SÎNMARTIN.
În cazul în care adunarea nu va avea cvorumul necesar (adunarea nu va fi statutară) se va revoca pentru data de 5.04.2014 la aceeaşi oră.
Conducerea

(387679)

SOCIETATE COMERCIALĂ

ANGAJEAZA:

SUDORI ELECTRIC SI AUTOGEN -calificati;
ELECTRICIAN AUTOMATIST cu diploma;
INSTALATORI SANITAR, INSTALATORI TERMIC.

Informaţii la tel: **0722 333 289**, fax: **0257 219 550**

CV la adresa : ciobanasu_marya@yahoo.com

(400109)

Anunţurile de mică publicitate se preiau doar în locaţia de pe B-dul Revoluţiei, nr. 81 (clădirea de lângă hotelul Continental, fost Astoria) după următorul program: de luni până vineri între orele 8-18, iar duminica între orele 9-13.

Publicitate:
mică 0257/210.775
MARE 0257/280.904

Program mica publicitate:
pe B-dul Revoluţiei, nr. 81
luni-vineri: 8.00-18.00,
duminică: 9.00-13.00

www.aradon.ro - citeşte şi discută despre viaţa oraşului tău

GARSONIERE

• **Vând garsonieră,** conf. 3, Confecţii, et. 1, amenajată, 6.800 Euro, 0754.606.539. 386697

AP.2 CAMERE-ARAD

• **Cumpăr apartament 1- 2 camere. Plata pe loc!!! 0744.849.390.** 266166

• **Cumpăr apartament** 1- 2- 3 camere, banii jos. Tel. 0746.055.126, 0724.512.512. 386547

• **De vânzare** apartament 2 camere, bloc nou, zona Alfa. Parcare inclusă. Preţ 29.990 Eur. Informaţii: 0736.644.345. 399994

• **Vând apartament** central, 2 camere+ toate dependinţele, garaj, cămară, curte mare liniştită, 100 mp. Telefon 0771.464.348, str. G. Coşbuc. 400093

• **Vând apartament** 2 camere Micălaca- Voinicilor, parter, amenajat, 27.800 Euro, 0749.437.964. 386689

AP.3 CAMERE-ARAD

• **Vând apartament** 3 camere Vlaicu, 88 mp, parter, amenajat, balcon, 36.000 Euro, 0752.652.463. 386704

• **Vând apartament** 3 camere decomandate, 90 mp, termotecă, renovat lângă Euromedica, 0725.512.999. 395315

• **Vând apartament** 3 camere, 120 mp, zona Kaufland. Preţ 55.000 Eur. Telefon 0745.608.159. 397749

• **Vând apartament** 3 camere, semidecomandat, Revoluţiei, 90 mp, 42.000 Euro, negociabil, renovat, mobilat, termotecă. Telefon 0744.957.298. 400044

AP.4 CAMERE-ARAD

• **Vând apartament** 4 camere, mobilat, echipat, bloc. y11, et. 2. Telefon 0740.180.017. 386550

CASE-ARAD

• **Vând casă** în Arad, Micălaca, str. Fluieriului, nr. 2, 125.000 Euro, 0722.782.353. 400067

• **Vând casă,** Gai, 2 camere, bucătărie, baie, toate utilităţile, 0747.608.777. 389377

• **Vând, închiriez** casă 3 camere complet mobilată cu utilităţi, Grădişte, ☎0727.305.133. 395321

CASE-JUDEŢUL ARAD

• **Vând casă** în Ineu, str. I.Slavici nr.33, 18.000 Euro, negociabil. Telefon 0742.908.550. 398869

• **Vând casă** în Lipova, zonă centrală sau schimb cu apartament 3 camere, variante. Exclus chirie, 0747.852.444. 398948

• **Vând casă** în Miniş. Informaţii 726.142.870. 397697

• **Vând casă** în Turnu, jud. Arad. Informaţii telefon 0747.490.687. 397735

• **Vând casă** trei camere, bucătărie, baie, două holuri, cămară, garaj, curte betonată, utilităţi, grădină mare, în Livada. Informaţii: 0745.961.385. 389412

• **Vând casă,** 2.800 mp grădină, Seleuş- Arad. Telefon 0722.407.139. 396189

CASE DE VACANŢĂ-ALTE JUDEŢE

• **Teren intravilan** 1.500 mp BATTONYA, pretabil casa, livada, utilitati, 0722257409. 392659

VILE-ARAD

• **Vând vilă** P+M, ST=500 mp, Vladimirescu, Cartierul Europa ☎0734.714.941. 396188

SPAŢII COM-ARAD

• **Vând gheretă** fast- food utilată, vad foarte bun+ terasă, 0764.746.673. 387914

• **25.000 mp,** Pretabil hale, Zona- Industrială PECICA- TURNU, front- stradal- dublu, 0722- 257409. 392714

TERENURI LOCAL

• **Vând loc** de casă Arad- Gai, 1.350 mp, 25 Eur/mp, ☎0771.682.604. 375036

TERENURI JUDEŢ

• **Vând grădină** mare în Cuvin cu apă curentă. Telefon 0723.791.460. 397700

• **Vând teren** arabil la Nădlac, Pecica 3,5 ha, 1,2 ha, 1,58 ha, Şiria 7,44 ha. Tel. 0722.606.527. 400089

• **Vând teren** intravilan 1.600 mp, în loc. Miniş. Telefon 0752.341.947. 398883

• **Vând teren** la şosea Moţiori- Berechiu, 4.500 Euro/ ha, 0771.076.695. 398875

• **Vând urgent** 2,70 ha de păşune, în localitatea Şimand, 0745.203.400. 387900

IMOBILE CHIRII

• **Închiriez apartament** 2 camere parter, tribunal, 230Euro, 0257/228411. 386681

• **Închiriez apartament** cu 1 cameră, mobilat lux, la ARED, 0747.608.777. 389393

• **Închiriez căsuţă,** cameră, bucătărie, baie, central, două persoane. Telefon 0723.693.664. 398880

• **Închiriez casă** cu etaj (310 mp), zonă centrală. Ideal pentru sediu firmă. Tel: 0722.293738. 399057

• **Închiriez clădire** nouă cu etaj pentru birouri în Livada, 450 Euro, negociabil. Telefon 0740.014.860. 398872

• **Închiriez garsonieră** tot confortul, Micălaca. Telefon 0720.782.344. 398920

• **Închiriez 2** camere, etaj 1, mobilate, zona 300,-☎0725.512.999. 395313

• **Dau în** chirie 1+2 camere. Telefon 0257/ 286265. 400113

SPAŢII COM-ARAD

• **Închiriez hale** producţie/ depozit Grădişte, 350 mp, vestiar, baie, birou, 0728.310.735, 0727.305.133. 396358

TEREN-ARAD

• **Cumpăr teren** arabil la Coroi, Moroda, Chişlaca, Camna, Tăgădău, Seliştea, Şilindia, Somoşcheş, Beneşti, Satu- Mic, Craiva etc. Ofer 4.000- 4.500 lei/ha, 0756.495.174. 400083

• **Cumpăr teren** arabil la Horia- Şiria, Curtici- CAI, Şimand, Vladimirescu, Zimandul- Nou, Turnu, Variaş- Iratoş, Dorobanţi, Pecica, 0722.606.527. 400091

TEREN-JUDEŢUL ARAD

• **Cumpăr teren** arabil la Chereluş, Rogoz de Beliu, sat Craiva+comuna Craiva, Moţior, Seliştea, Camna etc. Tel. 0756.495.174. 400087

OFERTE LOCURI DE MUNCĂ

• **Angajăm şoferi** de tir cu experienţă. Informaţii tel. 0721.499.819.

• **Angajăm şoferi** distribuţie naţională, tir frigorific, card, atestat, ☎0749.162.963. 398839

• **Angajăm bucătar.** Telefon ☎0733.177.990. 398954

• **Angajăm şoferi,** mecanici auto, contabilă evidenţă primară, cu experienţă, ☎0723.677.666.

• **Angajăm coordonator** transport cu experienţă cunoscător engleză, germană, preferabil bărbat pentru punctul de lucru Arad. Tel. 0723.500.099.

• **Angajăm deserventi** utilaje, excavatorişti, motostivuitorişti, automacargist, mecanic, electrician auto. Tel. ☎0724.325.613.

• **Angajăm lucrător** comercial pentru magazin alimentar, zona Vlaicu. Tel. 0754.233.186.

• **Angajăm manipulant** depozit frigorific, zona Vlaicu. Telefon 0722.674.407.

• **Angajăm muncitor** pentru întreţinere incintă comercială. Tel. 0729.155.525. 400360

• **Angajăm operator** calculator pentru magazin alimentar, zona Vlaicu. Tel. 0754.233.186.

• **Angajăm personal** casă amanet. Telefon 0758.236.323.

• **Angajăm pizzer-** bucătar şi ajutor bucătar. Informaţii la 0743.101.458.

• **Angajăm tânără** absolventă liceu facturare vânzare gestiune marfă. Telefon 0728.145.037.

• **Angajăm vânzătoare** cosmetice în Atrium mall. CV+ poză: cosmetice_arad@yahoo.com

• **Angajăm vânzătoare** cu experienţă în vânzare mezeluri. Tel. 0733.037.790, 0733.037.791.

• **Angajez şofer** cat. C+E pentru trafic internaţional cu experienţă, ☎0745.144.455.

• **Angajez şoferi** transport intern, autobasculantă. Informaţii telefon 0731.308.150.

• **Angajez barman** şi ospătară, aspect fizic plăcut pentru mall, 0743.171.938. 398955

• **Angajez fete** pentru sală jocuri cu/fără experienţă. Tel. 0744.380.959.

• **Angajez muncitori** necalificaţi serioşi, program 10 ore, salar bun, ☎0766.265.315. 400092

• **Angajez spălător** auto zona Vlaicu, salar atractiv. Telefon 0741.198.923.

• **Angajez spălători** auto. Program întreg sau weekend, 0722.279.044, 0745.315.162. 397767

• **Angajez sudori** şi muncitori necalificaţi sortări deşeuri la Sânleani, ☎0722.315.686. 398798

• **Angajăm bucătari,** ajutor bucătari, ospătari şi femeie de serviciu. Tel: 0721.538.051.

• **Angajez vânzătoare** fast- food program 10- 14. Transport asigurat. Tel. 0740.964.748.

• **Angajez vânzătoare** magazin alimentar cartier Alfa, salar atractiv. Telefon 0753.295.554.

• **Brutărie angajează** vânzătoare, zona Aradul Nou. Salar atractiv, seriozitate, 0744.808.139.

• **Căutăm confecţioneri** maşinişti în confecţii textile pentru Italia, ☎0765.260.420, 00393409143989.

• **Firmă construcţii** angajăm sudori, lăcătuşi. Avantaj: permis categoriaB. Telefon 0756.126.506.

• **Firmă de** transport angajează funcţionar administrativ pentru Arad. Tel. 0723.500.099.

• **Magazin alimentar** angajăm lucrător comercial. Telefon 0740.877.859.

• **Restaurant ultracentral** angajez ospătari şi bucătari. Tel. 0731.337.088.

• **S.C. angajează** muncitori calificaţi montatori subansamble (femei). Tel. 0742.045.576.

• **SC angajăm** vânzător(oare) magazin materiale construcţii. CV: msandor@tigeramira.ro. Tel. 0257/ 212266.

• **SC angajează** muncitor construcţii, vârsta maximă 40 ani. Telefon 0729.160.529. 397738

• **SC angajează** muncitor necalificat pentru activitate prelucrare lemn. Informaţii 0257/271633.

• **Spălătorie rufe** angajează femeie pentru călcat, cu experienţă. Tel. 0722.267.617. 398897

PRESTĂRI SERVICII

• **Acord garanţie,** repar maşini spălat automate, frigidere, domiciliul clientului, ☎0745.395.282. 385497

• **Executăm zidărie,** tencuieli, rigips, zugrăveli, izolaţii, acoperişuri, fundaţii, consolidări, 0740.696.157. 400054

• **Reparăm centrale** gaz, combustibil solid, instante apă, boilere electrice, frigidere, maşini de spălat, cuptoare şi aragaze, service non- stop, ☎0749.663.278. 401579

• **Transport persoane** zilnic Austria, Germania, Italia, Spania, Belgia, Anglia, ☎0729.126.784. 389186

CONSTRUCŢII

• **Aduc balast,** nisip, etc., 2- 20 mc, duc molozul, 0745.036.969. 325247

• **Aduc nisip,** balast, sorturi, lemne, ridic moloz, 1- 5 mc, ☎0754.772.222. 395453

• **Aduc nisip,** pământ, balastru, sort, moloz, mraniţă la domiciliu, 0740.651.610. 398929

• **Duc nisip,** balast, sorturi, griblură, piatră codru, mraniţă, gunoi, moloz. Cantităţi mici şi mari. Tel. 0742.749.698. 398928

• **Vând balastru,** sort, nisip, pământ, mraniţă, ridic moloz, lemne foc.Tel.0747.206.371. 395306

• **Vând termopane** second- hand, Germania, cele mai mici preţuri, 0751.905.632, 0758.028.161. 362696

AUTO ROMÂNEŞTI

• **Vând Dacia** Break 1998, preţ 2.800 Ron, negociabil. Telefon 0728.603.566. 398878

AUTO STRĂINE

• **Vând Skoda** Octavia 2008, taxă plătită, nerecuperată, 130.000 km, 0744.541.230. 387772

ELECTRONIC PLUS

• **Cumpăr maşini** spălat automate, frigidere defecte. Ofer 30 lei, ☎0745.395.282. 385496

PIERDERI

• **Pierdut câine** mascul rasa Bichon, zona Vlaicu Tic- Tac Sincron piese auto. Telefon 0722.369.997. Ofer recompensă. 400065

• **Pierdut Certificat** constatator nr. 45800/18.07.2005 aparţinând S.C. May Invest Impex S.R.L. Îl declar nul. 400096

• **Pierdut Certificat** de înmatriculare seria B 0601958 aparţinând S.C. Ovi Tex S.R.L. şi Certificat constatator nr. 80864 emis de O.R.C. Arad. Le declar nule. 400156

• **S.C. Vest** Oil Distribution S.R.L., pierdut Certificat constatator nr. 1393/18.01.2008. Îl declar nul. 400978

aradjob.ro

• **Oliver! Oricine** te- a luat, ori te- a vândut, oriunde ai fi, prin puterea şi dragostea lui Yahweh Dumnezeu şi în numele lui Iesus Hristos ieşi afară şi vino acasă. Oferim recompensă, 0785.286.262. 387906

LOCURI DE VECI

• **Vând un** loc amenajat, central, la Cimitirul Pomenirea. Tel. 0357/416714. 389116

PLANTE-FLORI

• **Vând baloţi** paie de grâu. Preţ atractiv, negociabil, ☎0786.594.746. 386680

ANIMALE-PĂSĂRI DOMESTICE

• **Vând porc** de carne de 115- 120 kg. Telefon0357/422162. 398862

• **Vând porc** gras 100- 110 kg. Telefon 0740.823.000. 400062

• **Vând pui** de carne între 300 şi 500 gr., 0741.391.909. 386499

• **Vând tăuraş** de 6 săptămâni. Telefon 0723.419.271. 398924

• **Vând vacă** Bălţată românească, 5 ani, gestantă luna V- a. Tel. 0747.060.448. 400107

• **Vând 2** porci pentru sacrificare, preţ negociabil, localitatea Firiteaz, 0745.163.718. 397715

• **Vând 3** porci de carne la 115 kg. Tel. 0257/455315. 393868

CITAŢII

• **Se citează** Herţeg Dumitru- Nicolae, cu domiciliul în Şeitin, str. C.D. Gherea nr.55, la Judecătoria Arad la data de 8.04.2014, în calitate de pârât pentru divorţ. 400161

DIVERSE

• **Colecţionar german** cumpăr maşini cusut: Zzinger, Singer, Anker, Pfaff, Afrana, Durkopp, Naumann, Ileana, Pfaff, etc. preţul 25.000- 35.000 Euro. Telefon 0740.474.713. 387714

• **Cumpăr argint,** nichel, cositor, cupru, alamă, inox, fier, pene, 0748.912.117. 398817

• **Cumpăr cositor,** 2 vaci, 4 viţei, 0741.134.368. 398818

• **Cumpăr mobilă** din lemn, bibelouri, candelabre, covoare şi alte obiecte vechi, 0744.203.945. 358903

• **Cumpăr pene** la cel mai bun preţ, ☎0752.566.185. 0743.982.979. 373635

• **Cumpăr pene** vechi şi noi, oferte foarte bune, 0746.782.811, 0749.457.517. 351789

• **Cumpăr pene** vechi şi noi la cel mai bun preţ, 0755.920.069, 0751.924.276. 370707

• **Cumpăr pene** vechi şi noi la cel mai bun preţ, baterii auto, 0751.924.276, 0755.920.069, 0740.893.461, 0257/210175. 398799

• **Cumpăr pene,** baterii uzate şi fier vechi. Tel. 0741.435.116. 350327

• **Cumpăr: sobe** fontă, borcane de murături, sifoane şi altele, 0726.078.999. 385411

• **Vând ţuică** de prune 52 grade de Chisindia. Tel. 0742.435.545. 400095

• **Vând bicicletă** şi motoretă electrică pe 3 roţi pentru persoane în vârstă. Are 2 viteze, oglindă fotoliu. Este foarte practic pentru mers în piaţă. Tel. 0357/425924. 384614

• **Vând remorcă** ştraf cu roata a cincea L4m, l1,8m, greutate accesibilă 2.500kg, stare foarte bună, combină siloz CSU lunder cu ciclon, motoretă Piagio. Telefon 0357/413852. 400036

• **Vând schelă** metalică opt module pentru construcţii. Tel. 0724.193.091. 389112

• **Vând solar** de bronzat tip cabină de duş, aproape nou, preţ 1.500 Euro, negociabil, 0743.939.748. 397714

• **Vând tărâţe** şi făină. Telefon ☎0744.190.192. 275771

• **Vând 10** familii albine ramă Dadant, 0770.222.377, 0357/422.539. 394506

DECESE

Cu durere în suflet anunţăm încetarea din viaţă după o lungă şi grea suferinţă a celui care a fost soţ, tată, socru şi bunic,

MURARU VIRGIL.

Înmormântarea va avea loc astăzi, 2 aprilie 2014, ora 14:00, la Cimitirul Pomenirea.

Familia îndoliată

Cu inima frântă de durere aducem la cunoştinţă că cea care a fost mamă, bunică, străbunică

COADĂ ELVIRA MARIA,

după o scurtă suferinţă şi-a dat nobilul suflet în mâinile Creatorului în ziua de 31 martie 2014 în vârstă de 85 ani.

Rămăşiţele pământeşti se vor aşeza spre veşnica odihnă astăzi, 2 aprilie 2014, la orele 13:00, în cimitirul Eternitatea.

Fiica Aldica Mariana şi familiile nepoţii Silaschi Milivoi şi Silaschi Mihai

O inimă bună a încetat să mai bată, un suflet nobil s-a ridicat la cer şi pleacă departe de noi, dar mai aproape de Dumnezeu. Un omagiu, o lacrimă şi o floare pentru cel care a fost soţ şi tată iubitor,

JURCA TRAIAN.

Nu te vom uita niciodată! Înmormântarea va avea loc joi, 3 aprilie 2014, ora 15:00, de la Capela Cimitirului din Micălaca.

Soţia Mihaela şi fiul Florin veşnic îndureraţi

CONDOLEANŢE

Colegii de la Biroul Vamal Arad sunt alături de familia Leric Viorel la marea durere pricinuită de decesul tatălui şi transmit sincere condoleanţe!

Cu inimile îndoliate, cu sufletele cernite, ne luăm rămas bun de la cel care a fost

JURCA TRAIAN.

Dumnezeu să-l ierte şi să-l odihnească în pace!

Fratele Nicu cu familia şi socrii

MULŢUMIRI

Mulţumim tuturor celor care prin prezenţă, lacrimi şi flori au fost alături de noi la despărţirea de fiul nostru drag,

BALOG GABOR.

Familia Balog Andrei

COMEMORĂRI

Cu adâncă tristeţe ne aducem aminte că în data de 2 aprilie se împlinesc 16 ani de când iubitul nostru frate,

RUS IOAN

din Apateu

ne-a părăsit la vârsta de 50 ani.

Dumnezeu să-l odihnească în pace!

Fratele Sandu cu soţia Lenuţa şi copiii Lavinia şi Ciprian

EVIDENŢIAZĂ-TE!

Talon valabil până în 30 iunie 2014

Text: **DATA apariţiei:**.....

.....

.....

.....

.....

.....

.....

Date personale:

Nume şi Prenume:

Telefon:

Buletin de identitate:

TALON + PREŢUL CATEGORIEI AFERENTE

Anunţurile se preiau zilnic, la ghişeu, până în ora 16[00], după această oră, se pot prelua doar prin intermediul sistemului online de preluare al anunţurilor disponibil pe www.jurnalaradean.ro . Anunţurile de mică publicitate din Jurnal Arădean se publică pe baza talonului din ziar
Redacţia nu îşi asumă responsabilitatea pentru conţinutul anunţurilor de mică publicitate!

JURNAL ARĂDEAN

Anunţurile de deces se publică GRATUIT!

Scrisoarea scrisă de Ester Hart FOTO: FAN

Scrisoare de pe Titanic

LONDRA. Singura scrisoare redactată pe Titanic în noaptea din 1912 când nava s-a ciocnit cu un aisberg ar putea ajunge la 100.000 de lire (120.000 euro sau 165.200 dolari) când va fi vândută la licitație, la 26 aprilie, în Regatul Unit, a informat marți Casa Henry Aldridge & Son, care nu a divulgat identitatea proprietarului scrisorii. Scrisoarea a fost scrisă de Esther Hart, care a supraviețuit tragediei, și era destinată mamei sale, care trăia în Chadwell Heath, Essex. În noaptea în care Hart a scris scrisoarea care nu a fost trimisă niciodată, la 14 aprilie 1912. Esther Hart și fiica sa Eva, de 7 ani, au fost salvate, iar Eva a trăit până în 1996, însă tatăl său, Benjamin, a murit în naufragiu. În urma scufundării Titanicului și-au pierdut viața peste 1.500 dintre cele 2.224 de persoane aflate la bord, iar epava a fost găsită la 4.000 de metri adâncime, în 1985. **SURSA:AGERPRES**

Albumul lansat în spațiu

LOS ANGELES. Chitaristul John Frusciante, fost membru al formației Red Hot Chili Peppers, și-a lansat noul album, „Enclosure", în spațiu, prin intermediul unui satelit, conform starpulse.com. Albumul muzicianului a ajuns în spațiu prin intermediul satelitului Sat-JF14, care a fost lansat sâmbătă, cu ajutorul Neptune Modular Rocket, aparținând companiei Interorbital Systems, dintr-o zonă deșertică din California. Această lansare specială le permite fanilor să asculte albumul direct din satelit, descărcând o aplicație gratuită pentru telefonul mobil și tabletă, aplicație care localizează poziția satelitului în timp real. Acest concept va fi disponibil până la 7 aprilie, când satelitul nu va mai emite muzica lui Frusciante, cu o zi înainte de lansarea oficială a albumului în forma sa clasică. **SURSA:AGERPRES**

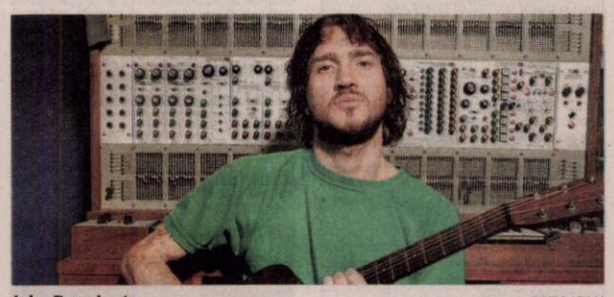

John Frusciante FOTO: FAN

Într-un nou serial TV

LOS ANGELES. Fostul star al seriei „X Files" (Doasarele X) David Duchovny va interpreta rolul principal într-un nou serial de televiziune despre căutarea și prinderea temutului ucigaș în serie Charles Manson, conform starpulse.com. Rețeaua de televiziune NBC a anunțat că are în proiect o serie de 13 episoade ce va purta titlul „Aquarius", care se concentrează asupra un sergent din poliția din Los Angeles aflat pe urmele ucigașului în serie din anii '60. În cadrul acestui proiect David Duchovny va colabora din nou cu șeful Departamentului Entertainment de la NBC, Bob Greenblatt, care a fost implicat și în realizarea seriilor „X Files" și „Californication". **SURSA:AGERPRES**

David Duchovny FOTO: FAN

Ana
Este pasionată de muzică și dans.

www.aradon.ro
Mai multe poze cu Ana

Keira Knightley FOTO: EPA

I-a schimbat personalitatea

LONDRA. Keira Knightley susține că o bună parte din personalitatea ei s-a format după rolurile în care a jucat, precizând că actoria a ajutat-o să devină persoana care este acum, conform unui material publicat de revista DuJour. **SURSA:AGERPRES**

Recunosc 21 de expresii faciale

WASHINGTON. Cercetătorii americani au creat o metodă prin care computerele pot să recunoască de acum înainte 21 de expresii faciale umane, dintre care unele complexe, iar oamenii de știință au salutat această descoperire majoră din domeniul analizei cognitive,. Cercetătorii de la Universitatea Ohio au conceput o metodă ce permite computerelor să detecteze de trei ori mai multe expresii faciale decât în prezent. „Am mers dincolo de expresiile faciale utilizate pentru simple emoții precum «fericire» și «tristețe»", a explicat Alex Martinez, cercetător în științe cognitive. **SURSA: MEDIAFAX**

Paula
E cea mai longevivă „leneșă" cu două degete ce trăiește într-o grădină zoologică din Halle Germania. FOTO:EPA

Turnul Eiffel, la 125 de ani

Turnul a fost inaugurat la 31 martie 1889 la ora 13:30, când Eiffel a înălțat de la al treilea etaj drapelul Franței.

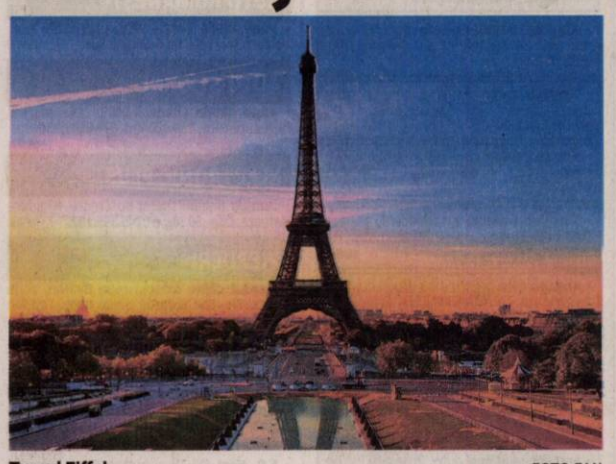

Turnul Eiffel FOTO:FAN

PARIS. Turnul Eiffel, simbol indiscutabil al Parisului de la inaugurarea Expoziției Universale din 1889, a împlinit ieri 125 de ani. Lucrările de reabilitare, care au început în 2008, sunt principalul motiv invocat de societatea care exploatează și gestionează monumentul (SETE) pentru a justifica lipsa ceremoniei aniversare. Punerea la punct a „Doamnei de fier", cum este cunoscută această structură înaltă de 330 de metri, se va încheia în „septembrie sau octombrie" și atunci se va sărbători, a declarat o purtătoare de cuvânt a societății. Dorința de a respecta munca creatorului turnului, Gustave Eiffel, explică grija cu care s-au abordat lucrările de reabilitare, care aspiră la modernizarea monumentului fără a pierde esența acestuia. Arhitectul (1832-1923) l-a conceput ca o atracție provizorie ce trebuia să fie distrusă după 20 de ani, însă antena radio amplasată în punctul cel mai înalt l-a salvat. Cele 10.100 de tone de fier ale turnului format din 18.038 de piese metalice, asamblate cu două milioane și jumătate de șuruburi, suportă și greutatea straturilor de vopsea anterioare, calculată la circa 250 de tone. Turnul Eiffel oferă o priveliște de excepție de care se bucură în medie 7 milioane de turiști pe an, fapt pentru care a devenit al patrulea sit cultural mai vizitat al orașului, după Catedrala Notre-Dame, Bazilica Sacré Coeur și Muzeul Louvre, potrivit aceleiași surse. **SURSA:AGERPRES**

Încă o trilogie de filme

LONDRA. Cartea semnată de J.K. Rowling în 2001, „Fantastic Beasts and Where to Find Them" (Animale fantastice și unde să le găsești), carte a cărei acțiune se petrece tot în universul vrăjit al Școlii de magie Hogwarts, ca și seria de romane „Harry Potter", va fi transformată într-o trilogie de filme, conform starpulse.com. Cartea „Fantastic Beasts and Where to Find Them" urmărește aventurile lui Newt Scamander, un expert în creaturi magice, denumit „magizoolog". Acțiunea se petrece le New York, cu 70 de ani înainte de povestea ucenicului vrăjitor Harry Potter.Această carte este descrisă de autoare drept o extensie a lumii magice a vrăjitorilor de la Hogwarts, „fără a fi nici o prefață și nici o continuare a seriei «Harry Potter»".Studiourile Warner Bros. vor realiza trei filme pornind de la această carte.

J.K. Rowling FOTO: EPA

Album post-mortem

WASHINGTON. După cinci ani de la moartea „regelui muzicii pop", un album postum al lui Michael Jackson compus din 8 piese inedite urmează să apară, în premieră mondială, la jumătatea lunii mai, a anunțat luni casa de discuri Epic Records, filială a Sony. Albumul, disponibil din 12 mai în Franța și din 13 mai în SUA, a fost intitulat „XSCAPE", după numele unuia dintre cântecele figurând pe disc. După ce a avut acces la arhivele de patru decenii ale „regelui muzicii pop", casa de discuri a ales opt piese pentru care Michael Jackson terminase de înregistrat părțile vocale. Epic Records a cerut apoi producătorilor „să facă mai contemporană" muzica, „păstrând totodată esența și integritatea" lui Michael Jackson. **SURSA:AGERPRES**

Coperta albumului FOTO: FAN

Primul cimitir pentru lesbiene

BERLIN. Primul cimitir din Germania dedicat exclusiv lesbienelor va fi inaugurat duminică la Berlin și va avea 80 de locuri de veci, unele fiind deja rezervate, relatează agenția EFE . Inițiativa aparține fundației locale Sappho, ce reprezintă femeile lesbiene de vârstă medie. Aceasta a obținut autorizația de a amenaja o zonă neocupată a cimitirului evanghelic Georgen Parochial, situat la circa o sută de metri de cunoscuta Alexanderplatz. Spațiul este izolat cu ajutorul unui drum în formă de spirală trasat pe lângă copaci. Totuși, un responsabil pentru probleme homosexuale, bisexuale și transsexuale al partidului de guvernământ Uniunea Creștin-Democrată nu pare să agreeze proiectul.

FONDAT 1989, APARE LA ARAD, TEL. 0257/281.802, E-MAIL: REDACTIA.JURNALARADEAN@INFORMMEDIA.RO; PUBLICITATE.JURNALARADEAN@INFORMMEDIA.RO

Suzana Milovanovic ar putea juca doar în finală
PAGINA 7

JURNAL ARĂDEAN

Află câtă sănătate este într-un pahar cu lapte
PAGINA 9

JOI
3 APRILIE 2014
ANUL XXVI, NR. 7044
12 PAGINI - 1,50 LEI

21° Temperaturile se vor situa între 8 și 21 grade. Vântul va sufla cu 16-24 km/h.

DIMINEAȚA | AMIAZA | SEARA

Slujesc Biserica fără acte

Un control al ITM la Arhiepsicopia Aradului a descoperit nereguli în ceea ce privește contractele de muncă.

ARAD. E greu să gestionezi treburile Cezarului în Biserică. Când vine vorba de acte administrative, de documente și dosare, lucrurile nu sunt deloc limpezi. Ordinea în acte nu pare a fi un atuu al preoților arădeni. Poate din comoditate, poate din neștiința față de legile valabile pentru ceilalți muritori, preoții uită deseori să respecte legile statului în care trăiesc.

Am aflat că au fost descoperite niște nereguli legate de contractele de muncă ale unor angajați ai Arhiepiscopiei Arad, am solicitat informații de la Inspectoratul Teritorial de Muncă Arad, în baza legii liberului acces la informații (Legea 544/2012), și răspunsul primit a confirmat existența acestor probleme. Nu au acte în regulă angajații bisericii.

Controlul ITM a fost efectuat, timp de trei zile, la finele lunii februarie și au fost descoperite nereguli în ceea ce privește înregistrarea contractelor de muncă în REVISAL (registrul de evidență al salariaților) pe care fiecare angajator, fie că e laic sau cleric, trebuie să îl aibă. Inspectorii au sesizat fie că nu a fost operată la timp încetarea contractului individual de muncă sau suspendarea lui, fie nu au fost operate alte modificări ale elementelor în REVISAL. Nu e vorba de contractele preoților sau de cele ale personalului bisericesc, pentru că aceștia nu au contracte de muncă, ci de cele ale celorlalți angajați.

Care este numărul acestora nu am reușit să aflăm de la inspectorii ITM, dar cu siguranță nu pot fi puțini la nivelul întregului județ. Și poate nici nu este foarte relevant numărul acestora cât fapta în sine: aceea de a nu respecta legile Cezarului.
/P.6

Directorul APIA Arad FOTO: JA

Gheorghe Alda, în răfuială cu ANI

ARAD. Agenția Națională de Integritate (ANI) îl acuză pe directorul APIA Arad de conflict de interese și fals în declarații. Gheorghe Alda vine cu replici și chiar cu contraacuze: ANI exercită presiuni și nu respectă legea. /P.5

Nu vinde terenurile de sub garaje

ARAD. Nu vor fărâmița domeniul public. Așa au decis mai marii Primăriei Arad, atunci când i-au sfătuit pe aleșii locali municipali să voteze împotriva unui proiect de hotărâre prin care se cerea vânzarea terenului de sub un garaj. /P.6

Luptă pentru titlu... FOTO: JA

Unitate politică pentru un titlu?

ARAD. Primarul Gheorghe Falcă vrea unitate politică pentru demersul privind cucerirea titlului de capitală culturală europeană și un document de susținere politică în acest sens. Edilul spune că unitatea e cea mai importantă în lupta pentru acest titlu. /P.3

În coș

Plantațiile de pomi fructiferi din România, în funcție de suprafață.

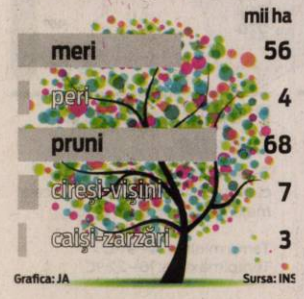

Grafica: JA Sursa: INS

14044
9 771220 748010

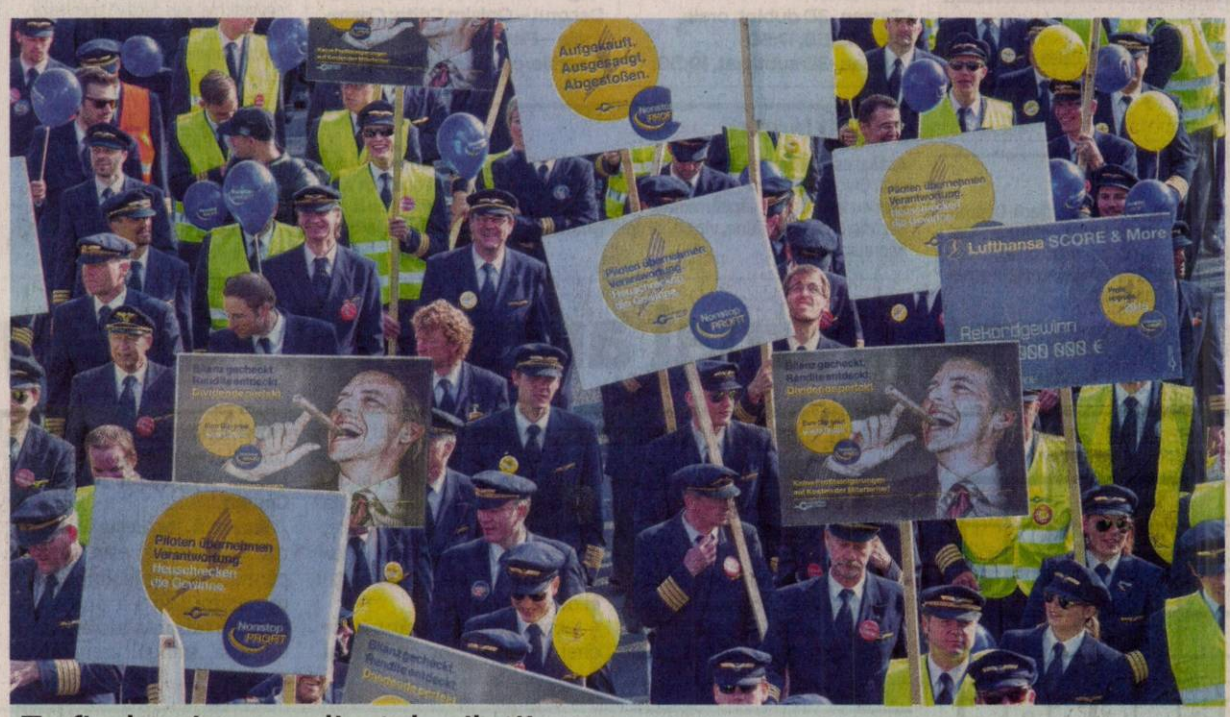

Traficul aerian, paralizat de piloţi!

Piloții Lufthansa au intrat în grevă, miercuri dimineața, la începutul unei mișcări de trei zile care va paraliza traficul companiei aeriene germane. Pe fondul conflictului privind salariile și vârsta de ieșire la pensie, sindicatul piloților Cockpit a făcut apel la grevă începând de marți, ora 22.00 GMT (miercuri, 01.00 ora României), până vineri, ora 21.59 GMT (00.59 ora României), determinând Lufthansa să anuleze 3.800 de zboruri care afectează 425.000 de pasageri. Mișcarea paralizează toate liniile de pasageri ale Lufthansa și ale filialei sale Germanwings, precum și transportul de mărfuri, Lufthansa Cargo. FOTO: EPA

Familia Colţeu trage cu dinţii de pădure

După ce a rămas fără principala sursă de venit, adică vânzarea lemnului, familia Colțeu își vrea pădurea înapoi.

ARAD. Familia Colțeu nu s-a obișnuit cu ideea că nu mai are voie să taie și să vândă câte lemne vrea din pădurea Nadășului. Inspectoratul Teritorial de Regim Silvic și de Vânătoare Oradea (ITRSV) a emis o decizie prin care suspendă activitatea în cadrul Ocolului Silvic Privat Nadăș. Adică interzice cu desăvârșire tăierea de lemne și vinderea acestora. Văzându-se rămași fără principala sursă de venit, familia Colțeu face tot posibilul pentru a debloca situația. În acest sens, moștenitorii au deschis încă un proces (din seria foarte lungă de acțiuni în instanță) prin care se încearcă anularea actului administrativ emis de ITRSV. La secția Contencios Administrativ și Fiscal din cadrul Tribunalului Arad a fost depusă o cerere care vizează suspendarea deciziei ITRSV. Procesul se află în prezent în faza de regularizare, respectiv se adună toate documentele necesare pentru demararea acțiunii. Este, însă, greu de crezut că instanța va da câștig de cauză familiei Colțeu, ținând cont că activitatea în pădure a fost suspendată ca urmare a unei anchete demarate de către Direcția Națională Anticorupție, anchetă ce se referă la o posibilă retrocedare a Nadășului pe baza unor fapte de corupție. JA-A.G.

Transport ilegal de azotat de amoniu

PÂNCOTA. Polițiștii au oprit în trafic un autovehicul cu semiremorcă ce transporta 25 de tone de azotat de amoniu, o substanță periculoasă. La verificările efectuate de oamenii legii s-a stabilit că șoferul nu deține autorizație specială de transport mărfuri periculoase și nici documente legale de proveniență și însoțire a uriașei cantități de azotat de amoniu. Șoferul a fost amendat cu 5.000 de lei, iar întreaga cantitate de azotat de amoniu a fost confiscată. /P.6

A fost confiscat FOTO: JA

Acuarela, în „salon”

Sala „Clio” a găzduit, marți seara, vernisajul ediției a X-a „Salonului de acuarelă”, în care expun 13 membri ai Cenaclului de arte plastice „I. Andreescu”. Deschiderea a fost făcută de Elena Boțan, care are cele mai multe lucrări în expoziție (peste 20) iar prezentarea lucrărilor și artiștilor a fost „sarcina” criticului de artă Dan Lăzărescu, care aprecia că, în ansamblu, salonul este „dens și interesant”. FOTO: V.F.

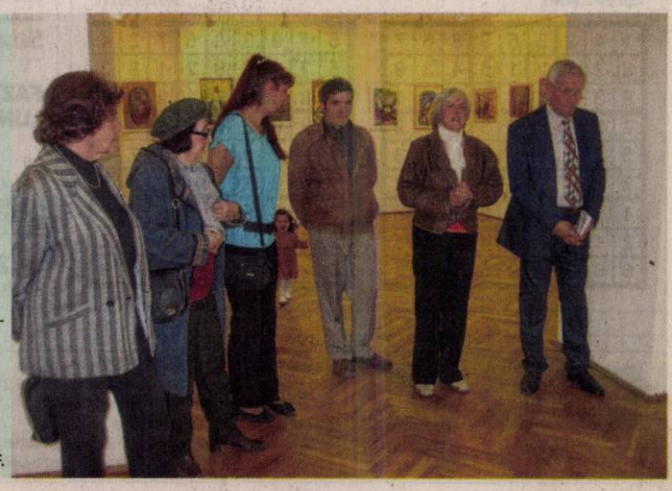

Spun că nu caută gaze FOTO: JA

Spun că nu caută gaze de șist

ARAD. Reprezentanții Panfora Oil & Gas anunță, încă o dată, că nu caută gaze de șist în perimetrul EX-6 Curtici. Anunțul vine cu câteva zile înainte de un protest de amploare ce va avea loc în Arad. /P.3

Inspectorii s-au dus la coafor

ARAD. 30 de saloane de înfrumusețare din Arad au fost controlate, în perioada ianuarie-martie 2014, de către inspectorii Direcției de Sănătate Publică Arad. /P.5

Instructorii se bat pe promovabilitate

ARAD. Promovabilitate de până la 100%, în funcție de instructorul ales pentru pregătirea practică la școala de șoferi. 22 de școli de șoferi, în cadrul cărora profesează peste 200 instructori auto, „se bat” în județul Arad pentru o promovabilitate cât mai bună a candidaților. /P.3

Dorin Micșa FOTO: L.S.

Utiștii nu cred în cadouri

ARAD. Prin vocea directorului executiv, Dorin Micșa, UTA anunță că are de apărat un blazon și nu se poate da la o parte din calea nimănui. „Nimeni nu ne garantează că Bistrița va termina pe loc de play-out, așa că mergem la victorie” - a spus Micșa. Asta, în ciuda faptului că o înfrângere ar ajuta-o pe UTA. /P.7

Remember: 3 aprilie

1923 S-a născut Ion Popescu-Gopo, regizor, scenarist, desenator şi caricaturist (d. 1989)

1924 S-a născut actorul Marlon Brando (m. 2004)

1930 S-a născut Helmut Kohl, fost cancelar al Germaniei

1933 Un avion a survolat pentru prima dată Everestul

1948 Preşedintele Harry Truman a semnat Planul Marshall

1958 S-a născut actorul american Alec Baldwin

1961 S-a născut actorul american Eddie Murphy

1961 S-a născut actriţa Lesley Waters

1962 S-a născut actriţa Jennifer Rubin

1966 Staţia „Luna 10" a devenit primul satelit artificial al Lunii

Jennie Garth FOTO: FAN

1969 S-a născut actriţa Kathryn Gerhardt

1972 S-a născut actriţa Jennie Garth (Kelly din Beverly Hills 90210)

1972 S-a născut actriţa Leigh Allyn Baker

1973 S-a născut actorul Adam Scott

1980 S-a născut actorul Trevor Moore

1985 S-a născut cântăreaţa Leona Lewis.

Întreruperi de curent

Vineri, 4 aprilie 2014. În Municipiul Arad, h 8.30-15.30: Calea 6 Vânători - SC Frigo HM SRL, SC Feroneria Prod SA. **În judeţ, h 9-16:** Ineu (str. A. Iancu, Crişan, Gutului, Păstorilor, G. Ureche).

Sănătate

● **Policlinica DR. TURCIN, oferă:** Cardiologie (EKG, Ecografie cardiacă, Doppler vascular, Holter EKG si TA, Test de efort), Oftalmologie **(NOU - chirurgie pol anterior; CV computerizat; optică medicală)**, ORL (videoendoscopie), pneumologie, gastroenterologie, neuropsihiatrie, medicină de familie, ecografii generale. **Telefon: 0257/285510, www.policlinica-turcin.ro.**

● **Farmacia GLYKON** - UTA, Bl U 6 (vis-a-vis de biserica în construcţie). DESCHIS ZILNIC: LUNI-VINERI 07.00 -21.00 SÂMBĂTĂ şi DUMINICĂ 08.00-18.00. **Telefon: 0257/241197.**

Sudoku

REGULI: În fiecare bloc sunt câteva cifre între 1 şi 9, stabilite dinainte. Acestea trebuie completate cu cifrele lipsă, în aşa fel încât fiecare număr să figureze o singură dată. De asemenea, cifrele de la 1 la 9 trebuie să figureze o singură dată atât pe rândurile orizontale cât şi pe coloanele verticale ale celor nouă blocuri luate împreună.

ÎNCEPĂTORI

7		3		9			1	
	4			7				
					1	6		
	2				6		3	
4		5				9		6
	6		9				8	
		9	3					
				2			5	
	3			6		7		4

AVANSAŢI

	1	2	7					
7					6			
	9	8					5	
	7			6	4		8	
3			9		2			4
	4		5	7			9	
	5					6	2	
			2					7
					1	4	3	

Soluţiile jocurilor din numărul precedent:

ÎNCEPĂTORI

1	4	2	3	5	9	8	6	7
8	7	5	2	1	6	4	3	9
9	3	6	4	7	8	2	5	1
7	9	1	8	6	3	5	4	2
5	2	8	9	4	1	6	7	3
3	6	4	5	2	7	9	1	8
4	5	9	1	3	2	7	8	6
2	1	7	6	8	4	3	9	5
6	8	3	7	9	5	1	2	4

AVANSAŢI

6	1	9	3	8	5	7	2	4
5	7	4	9	6	2	1	8	3
2	8	3	4	7	1	9	5	6
7	3	6	2	5	9	8	4	1
4	9	2	8	1	6	3	7	5
1	5	8	7	3	4	2	6	9
3	4	7	5	9	8	6	1	2
8	6	5	1	2	3	4	9	7
9	2	1	6	4	7	5	3	8

UNDE MERGEM în Arad

Cinema

CINEMA CITY ATRIUM

- **300: Ascensiunea unui imperiu -3D, 14:15, 20:00, 22:10**
- **Acel moment penibil, 16:20**
- **Clopoţica şi secretul aripilor, ora 14:10**
- **Clopoţica şi zâna pirat -3D, 13:00, 14:50, 16:40, 18:40,**
- **Condamnat să ucidă, 21:50**
- **Dallas Buyers Club, ora 18:30**
- **Divergent, 15:50, 18:50, 21:40**
- **Dl.Peabody şi Sherman -3D, orele 14:00, 16:00, 18:00**
- **Dragostea e chimie nu magie, orele 17:20, 20:10, 22:20**
- **Grand Budapest Hotel, orele 15:10, 19:20, 21:20**
- **Hoţul de cărti, ora 15:00**
- **Need for Speed: Începuturi -3D, orele 16:20, 19:00, 21:40**
- **Noe -3D, orele 13:20, 16:10, 19:10, 20:30, 22:00**
- **Non-Stop, ora 20:50**
- **Pompeii -3D, ora 13:40**
- **Poveste de iarnă, ora 17:40**
- **Spune-mi ce ai făcut..., orele 13:50, 16:00, 18:10, 20:20, 22:30**
- **Tarzan -3D dublat, orele 13:50, 15:50, 17:50**
- **Tarzan -3D subtitrat, 19:50.**

Eveniment

- **SĂPTĂMÂNA FILMULUI LATINO-AMERICAN (în Aula Ştefan Ciciо Pop a UVVG, B-dul Revoluţiei, nr. 94-96)**
- **Joi, 3 aprilie, ora 17: LA MUJER DE IVÁN (Soţia lui Ivan), Chile, 2011, drama. Regizor: Francisca Silva; Protagonişti: Marcelo Alonso, Maria de los Angeles Garcia • De la ora 19: MANUELA SAENZ, Venezuela, 2000, ficţiune. Regizor: Diego Risquez; Protagonişti: Beatiz Baldes, Mariana Alvarez.**

Concert

- **OPERĂ ÎN CONCERT: GAETANO DONIZETTI - DON PASQUALE. Dirijor: Horvath Jozsef; Dirijorul corului Robert Daniel Rădoiaş (joi, 3 Aprilie, ora 19, la Palatul Cultural).**

Teatru

TEATRUL CLASIC „IOAN SLAVICI"

- **„ Amoc", după Stefan Zweig. Regia – Alexander Hausvater; Decorul – Onisim Colta; Costumele – Florilena Popescu (joi, 3 aprilie, ora 19, sala mare).**

Pieţe şi târguri

Astăzi este zi de piaţă agroalimentară la Curtici, Sebiş, Bata, Cermei, Zădăreni, Ghioroc, Săvârşin, Secusigiu, Sântana, Târnova, Zăbrani, Zerind. **Tot astăzi au loc târguri săptămânale la** Nădlac, Curtici, Sebiş, Cermei, Săvârşin, Secusigiu, Zerind. **Mâine, vineri, se desfăşoară târguri săptămânale la** Ineu, Şepreuş, Şimand.

Horoscop

BERBECUL (III.21.-IV.20.)
Un bărbat mai în vârstă din familie vă ajută să clarificaţi o neînţelegere cu persoana iubită, apărută din cauza problemelor financiare. Vă recomandăm să vă păstraţi optimismul.

TAURUL (IV.21.-V.20.)
Aveţi foarte multă treabă, mai ales acasă, dar s-ar putea să nu fiţi prea bine dispus. Faptul că nu vă puteţi respectă programul vă enervează şi riscaţi să vă luaţi la ceartă cu cei din jur.

GEMENII (V.21.-VI.21.)
Sunteţi plin de energie şi aveţi puterea să terminaţi o lucrare începută mai demult. Vă sfătuim să evitaţi discuţiile în contradictoriu, ce pot duce la o ceartă cu partenerul de viaţă.

RACUL (VI.22.-VII.22.)
Se pare că nu vă simţiţi prea bine şi nu aveţi chef să vă petreceţi timpul liber împreună cu prietenii. Starea de apatie poate să vă creeze neplăceri în familie.

LEUL (VII.23.-VIII.23.)
Vă recomandăm să fiţi atent la ce spuneţi, mai ales dacă vă enervează cineva din anturaj. Aveţi tendinţa să reacţionaţi impulsiv. După-amiază primiţi o sumă mare de bani de la o rudă.

FECIOARA (VIII.24.-IX.23.)
Dimineaţă s-ar putea să fiţi stresat la serviciu, din cauza unor lucrări urgente. Ar fi bine să ţineţi cont de sfaturile colegilor. Vă sfătuim să îi arătaţi iubitului/ei mai multă afectivitate.

BALANŢA (IX.24.-X.23.)
Este indicat să vă rezolvaţi problemele importante dimineaţă, când aveţi mai multă energie. După-amiază, dorinţa dumneavoastră de libertate ar putea să afecteze relaţiile intime.

SCORPIONUL (X.24.-XI.22.)
Aveţi ocazia să faceţi schimbări importante în relaţiile sentimentale. Dimineaţă faceţi cunoştinţă cu o persoană deosebită, care vă atrage atenţia. Nu vă precipitaţi.

SĂGETĂTORUL (XI.23.-XII.21.)
Dimineaţă sunteţi nemulţumit din cauza unui partener de afaceri, care vă invidiază. Cel mai bun lucru este să vă prefaceţi că nu observaţi nimic. Spre seară, vă contraziceţi cu toată lumea.

CAPRICORNUL (XII.22.-I.20.)
Doriţi să faceţi schimbări în casă, dar sunteţi înţeles greşit şi se poate ajunge la un scandal. Vă sfătuim să apelaţi la calmul ce vă caracterizează, pentru a clarifica situaţia.

VĂRSĂTORUL (I.21.-II.20.)
Dacă vă pregătiţi să plecaţi într-o călătorie, puteţi fi liniştit: totul va merge conform planurilor. Relaţiile cu prietenii sunt excelente. S-ar putea să aveţi discuţii cu partenerul de viaţă.

PEŞTII (II.21.-III.20.)
S-ar putea să aveţi probleme dacă nu respectaţi regulile de circulaţie. Nu este momentul să încheiaţi tranzacţii financiare şi să luaţi decizii importante.

„Jurnal arădean" vă ascultă

De luni până joi, între orele 11.00-13.00, la telefonul 0257.280943, redactorul nostru vă stă la dispoziţie.

ARAD. Cititoarea noastră **Maria V. din Bujac** întreabă la câţi metri distanţă de gardul său poate să-şi construiască vecinul o casă? **Răspuns:** Distanţa este prevăzută în Codul Civil şi prevede 1,9 metri, dacă vecinul are geam către dvs şi 0,6 metri, dacă nu are geam de la zid la limita de proprietate, dar fiecare Primărie are regulile ei de acordare a autorizaţiei de construire.

„Am găsit o legătură de chei cu un breloc cu Turnul Eiffel în faţa Farmaciei Vîţă, lângă Liceul de Artă Sabin Drăgoi. Pot fi recuperate de la farmacie" - spune **Anamaria Cosma**.

Anton A. locuieşte în cartierul Subcetate şi este supărat pe mai marii oraşului, pentru că, citâm: „Ni s-a promis că după finalizarea lucrărilor pe Centură, traficul greu nu va mai avea acces în Subcetate şi pe Voinicilor. Nici vorbă de aşa ceva, iar noi, rămânem cu promisiuni şi ...case crăpate".

Traian Sferdean este şocat de nesimţirea premierului Victor Ponta, care s-a exprimat public că scumpirea carburanţilor nu reprezintă o povară greu de suportat pentru români. **JA-D.S.**

Curs valutar

DENUMIREA VALUTEI	BNR	BCR		BRD		Intesa Sanpaolo Bank		Banca Românească		Nextebank		Alpha Bank		Banca Comercială Feroviară		Casa de schimb LUXOR	
		C	V	C	V	C	V	C	V	C	V	C	V	C	V	C	V
Euro	4.46	4.38	4.53	4.38	4.53	4.40	4.49	4.44	4.50	4.424	4.50	4.39	4.53	4.41	4.51	4.45	4.48
Dolar SUA	3.23	3.15	3.31	3.16	3.29	3.19	3.26	3.21	3.26	3.17	3.28	3.14	3.32	3.16	3.29	3.20	3.26
Forint	0,0145	0,0139	0,0151	0,0135	0,0151	0,0135	0,0155	-	-	0,0139	0,0152	-	-	-	-	0,0145	0,0147
Gram aur	133.69																

Vremea

Joi, 3 aprilie

www.aradon.ro

8° LA ORA 6 — temperaturile se vor situa între 7 şi 8 grade. Vântul va sufla cu 24 km/h dinspre S.

21° LA ORA 18 — temperaturile se vor situa între 20 şi 21 grade. Vântul va sufla cu 16 km/h dinspre S.

Ziua precedentă

Arad	6 - 20	Umiditate:	46 %
Lipova	6 - 20	Presiune:	982,05 mb
Chişineu- Criş	6 - 20	Precipitaţii:	0 %
Săvârşin	5 - 19	Vânt:	14,18 km/h
Sebiş	5 - 19	Direcţie vânt:	VSV

Soarele

Răsare: 07:12
Apune: 20:06

Azi

Temperaturile se vor situa între 8 şi 21 grade. Vântul va sufla cu 16-24 km/h, dinspre S.

FAZELE LUNII

30.03. 7.04. 15.04. 22.04.

JOI	VINERI	SÂMBĂTĂ	DUMINICĂ
8° 21°	9° 22°	4° 17°	5° 16°
însorit	nori şi soare	averse	înnorat

Calendar

Biserica ortodoxă: Sf. Cuv. Nichita Mărturisitorul si Ilirie; Sf. Mc. Elpidifor (Post)
Biserica greco-catolică: Cuv. Nichita Mărturisitorul. Canonul cel Mare (al Sf. Andrei din Creta)
Biserica romano-catolică: Sf. Sixt I, pp.

Prognoză pentru trei zile

Temperaturile minime vor fi cuprinse între 4 şi 9 grade, iar cele maxime între 16 şi 22 grade.

Temp.minime: 4 - 9 °C
Temp.maxime: 16 - 22 °C

JURNAL ARĂDEAN
B-dul Revoluţiei nr. 62, Arad
BRAT Auditat de BRAT
Reclamaţii difuzare: 0257/212.032

Director editor: Mircea Ţişcă (8427)
Secretariat: 0257.281802 (centrala), fax - 0257.212.012
Şef departament difuzare: Carmen Csordas
Marea publicitate: 0257.280904
Mica publicitate: 0257.210775; B-dul Revoluţiei, nr. 81
Tiparul executat la: Tipografia Inform Media Debrecen

Redactor şef: Adriana Barbu (8416)
Responsabil de număr: Scridon Daniel
Secretar general de redacţie: Gabriela Groza (8423); Departamente: Eveniment: Simona Butaru, Monica Ardelean (8405), Alin Gherasim (8417), Ioana Costaş (8414); Politic: Simion Todoca (8434); Economic: Andreea Pintea (8415); Cultură, Învăţământ: Vasile Filip (8421); Social: Diana Duţu (8413); Sport: Daniel Scridon (8424), Leo Sfâra (8422), Dan Lazăr (8406).
Tehnoredactare: Ghizela Şerban (8409), Munteanu Daniel (8411).
REDACŢIE: tel. 0257.281802 (centrala); fax 0257.212.012, 0257.228.592; e-mail:redactia.jurnalaradean@informmedia.ro, adevaruldearad@informmedia.ro, publicitate.jurnalaradean@informmedia.ro, publicitate.adevarul@informmedia.ro

Sute de instructori se bat în promovabilitate

Promovabilitate de până la 100%, în funcţie de instructorul ales pentru pregătirea practică la şcoala de şoferi.

ARAD. 22 de şcoli de şoferi, în cadrul cărora profesează peste 200 instructori auto, „se bat" în judeţul Arad pentru o promovabilitate cât mai bună a candidaţilor. Anul trecut au fost instructori care s-au ocupat de un singur candidat, dar au fost şi instructori cu peste 100 de cursanţi.

Direcţia Regim Permise Conducere a publicat o statistică punând pe „panoul de onoare" toate şcolile de şoferi din ţară, cu tot cu instructorii angajaţi la acestea, precum şi cu rata succesului pentru fiecare instructor. Statistica include doar datele referitoare la promovabilitatea la primul examen. Cursanţii pot solicita aceste date şi şcolilor.

Cert este că, în anul 2013, şcolile de şoferi au înregistrat promovabilitate a candidaţilor care au susţinut examenul pentru prima dată cuprinsă între 16,98% şi 52,73%. Au fost chiar şi 4 instructori - de la mai multe şcoli de şoferi - care au avut o promovabilitate a candidaţilor de 100%. De menţionat, totuşi, în toate aceste cazuri, instructorii au avut tot anul doar câte un singur cursant, care... a promovat.

Au fost şi instructori care au pregătit practic peste 100 de cursanţi în cursul anului trecut. Şi în aceste cazuri, promovabilitatea variază - între 17,6% şi 63,93%.

169, pe un instructor

Cel mai ocupat instructor din Arad, în anul 2013, s-a dovedit a fi cel care a pregătit nu mai puţin de 169 de viitori şoferi! Dintre aceştia, 102 au promovat examenul din prima încercare.

Promovabilitatea la examenul pentru obţinerea permisului auto a fost, anul trecut, puţin peste 34%, la Arad. Din cei 24.003 candidaţi înscrişi la examenul pentru permis auto în 2013, 5.708 au obţinut actul mult dorit. **JA – S.B.**

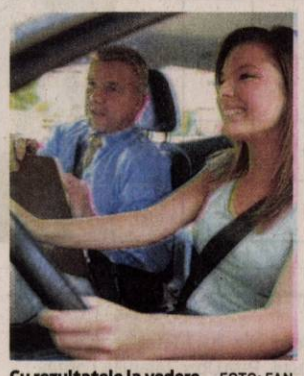

Cu rezultatele la vedere FOTO: FAN

Unitate pentru un titlu?

Primarul Gheorghe Falcă vrea unitate politică pentru demersul privind cucerirea titlului de capitală culturală europeană şi un document de susţinere politică în acest sens.

Vot în unanimitate pentru asociaţia creată în vederea susţinerii luptei pentru titlul de capitală culturală FOTO: JA

ARAD. Aleşii municipali au votat luni, cu unanimitate, proiectul prin care Primăria Municipiului Arad va participa, în calitate de membru fondator, la înfiinţarea Asociaţiei „Arad - Capitală Culturală Europeană 2021". A fost vorba de primul proiect de pe ordinea de zi, care a beneficiat de voturile tuturor aleşilor şi care nu a avut parte de opoziţie.

Gheorghe Falcă a intervenit la finalul şedinţei pentru a le mulţumi consilierilor pentru votul dat luptei Aradului pentru a obţine titlul de capitală culturală europeană şi i-a anunţat că şi-a propus să aibă întâlniri cu liderii tuturor organizaţiilor municipale ale partidelor politice pentru a le cere sprijinul în acest demers ambiţios.

„Competiţia pentru desemnarea oraşului Capitală Culturală Europeană nu este a primarului, nu este una politică, ci a oraşului. Din acest motiv nu dorim în niciun fel să politizăm acest proiect. Voi iniţia întâlniri cu liderii organizaţiilor municipale ale partidelor politice pentru a stabili, împreună, intervenţiile pe care le vom avea pe această temă şi o conduită a mesajelor politice în acest context", a precizat primarul.

Unitate politică pentru cultură

Totuşi, edilul nu s-a putut abţine în a taxa ieşirea unor lideri PSD pe acest subiect, în speţă declaraţiile făcute de Daciana Sârbu, care a declarat că susţine Timişoara în competiţia pentru capitală culturală europeană. Gheorghe Falcă a mai transmis consilierilor locali că pot să-i informeze pe liderii lor naţionali că nu contează deloc părerile lor legate de desemnarea oraşului Capitală Culturală Europeană şi că la Bruxelles altele sunt criteriile de alegere. Şi, pornind de aici, a insistat pe unitatea politică necesară pentru a câştiga o astfel de competiţie.

> La un moment dat, mi-aş dori să semnăm un document de susţinere unitară a proiectului
>
> **GHEORGHE FALCĂ**

„Nu contează deloc, în jurizare, cine pe cine şi ce sprijină. Contează sprijinul unitar, atât în ceea ce priveşte administraţia, cât şi în ceea ce priveşte partidele politice. De aceea, la un moment dat, mi-aş dori să semnăm un document de susţinere unitară a proiectului", a punctat Falcă. **JA- A.B.**

100 de lei

Potrivit proiectului aprobat, luni, de consilierii municipali, participarea Primăriei Arad la constituirea patrimoniului iniţial al Asociaţiei „Arad – Capitală Culturală Europeană 2021" va fi de 100 lei, sumă care va fi luată din bugetul local. În acelaşi proiect de hotărâre s-a aprobat şi statutul asociaţiei care indică, printre altele, scopul şi obiectivele asociaţiei.

Panfora: „Semnăm angajamente juridice"

ARAD. Cu numai câteva zile înainte de mega-protestul ce este anunţat a avea loc în Piaţa Avram Iancu, miting dedicat luptei împotriva exploatării gazelor de şist pe teritoriul judeţului Arad, reprezentanţii Panfora Oil & Gas readuc în discuţie faptul că sunt dispuşi să semneze angajamente juridice clare prin care să demonstreze că nu se doreşte exploatarea acelor gaze în perimetrul EX-6 Curtici. „Nu am planificat şi nu vom efectua niciun fel de operaţiuni legate de gaze de şist în perimetrul EX-6 Curtici şi nu vom explora şi nici exploata gaze de şist în nicio zonă a acestui perimetru, nici prin fracturare hidraulică şi nici prin vreo altă tehnologie", a declarat Gábor Zelei, managing director al Panfora Oil & Gas. Acesta a mai spus că „suntem disponibili şi vom semna angajamente juridice în acest sens cu toate părţile interesate, pentru a încredinţa pe oricine de bunele noastre intenţii".

În contrapondere cu protestele împotriva gazelor de şist ce au avut loc în mai multe localităţi cuprinse în perimetru EX-6 Curtici, cei de la Panfora au demarat o campanie de împărţire a pliantelor informative în aceleaşi comunei şi oraşe din perimetru. Reprezentanţii companiei spun că „s-a început distribuirea pliantelor informative pentru a reconfirma că nu intenţionăm să desfăşurăm niciun fel de operaţiuni legate de gaze de şist". **JA-A.G.**

Mii de oameni

Organizatorii protestelor din localităţile cuprinse în perimetrul EX-6 Curtici mută protestele la Arad. Duminică, de la ora 15:00, în Piaţa Avram Iancu sunt aşteptaţi peste 10.000 de oameni la unul dintre cele mai mari mitinguri ce a avut loc în municipiu.

„Să dea socoteală arădenilor"

ARAD. Consilierul PDL, Glad Varga, consideră că „Partidul Conservator, inclusiv prin liderul filialei arădene, Mircea Purcaru, este la fel de vinovat ca şi PSD pentru eşecul actualei guvernări. Mircea Purcaru are săptămânal discursuri pe teme care mai de care mai pompoase, de la macroeconomia Uniunii Europene la alianţe politice internaţionale şi strategii mondiale. Dacă tot doreşte să capteze atenţia arădenilor, domnul Purcaru ar trebui să explice faptul că Guvernul Ponta, din care fac parte şi conservatorii dumnealui, a introdus acciza la combustibili sau că acelaşi guvern, în complicitate cu conservatorii, a introdus 35 de taxe noi. De fapt, discursurile domnului Purcaru sunt făcute pentru a ascunde eşecul guvernării USL".

De asemenea, spune Glad Varga, „arădenii aşteaptă, în continuare, ca reprezentanţii locali ai partidelor de guvernământ să îşi aplece energiile şi profesionalismul asupra nevoilor Aradului. Nu auzim din partea lor decât promisiuni, declaraţii triumfaliste şi discursuri «pasate» de la Bucureşti. Arădenii se simt înşelaţi de Guvernul Ponta şi de cei care reprezintă acest guvern la Arad, inclusiv domnul Purcaru". **JA-S.T.**

Glad Varga FOTO: JA

PROMEDICA24

MUNCĂ SIGURĂ ÎN GERMANIA

ÎNGRIJIREA PERSOANELOR VÂRSTNICE

ARAD
Str. Metianu nr. 4, ap. 13A
tel. 0 357 444 944
www.promedica24.ro

FĂRĂ COMISIOANE

(373611)

MAREA DESCHIDERE BMW ÎN ARAD.

Automobile Bavaria Group, cea mai mare reţea de dealeri BMW din România, organizează **sâmbătă, 5 aprilie**, între orele **10.00 – 17.00**, evenimentul de inaugurare a celui mai nou sediu: **Bavaria Cars Arad**.

Invitaţii vor avea ocazia să participe la sesiuni de test drive cu noile modele BMW şi să viziteze noul service - atelierele de mecanică, tinichigerie şi vopsitorie. Programul evenimentului include de asemenea tombolă, catering, loc de joacă pentru copii şi alte surprize.

Bavaria Cars
Calea Aurel Vlaicu Nr. 75B, Arad
Telefon: 0257 260.001/ 347. 889

(400082)

Mobilizare pe două roţi!

Primăria a prefaţat ieri două evenimente: Cupa „Heca" şi „Arad, Mobilizează-te!".

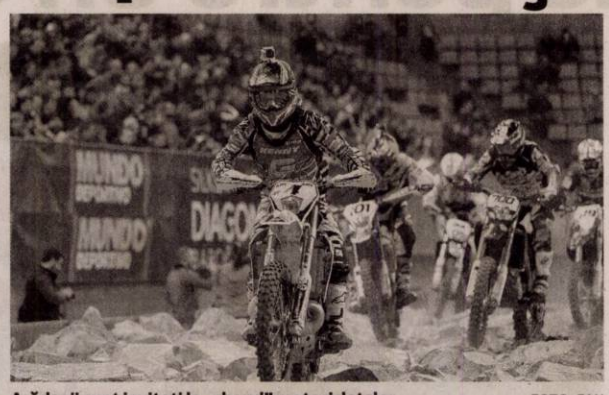

Arădenii sunt invitaţi la „zborul" motocicletelor FOTO: FAN

ARAD. Un număr de 270 de piloţi, din 17 ţări, vor oferi arădenilor o demonstraţie de zbor, în prologul „King of the hill", ce va avea loc în Piaţa „Avram Iancu", vineri, de la ora 12.00. Traseul spectaculos şi plin de acţiune va fi străbătut şi de către reprezentantele sexului frumos, care vor avea, în premieră, un clasament separat. Sâmbătă şi duminică, piloţii vor da frâu liber imaginaţiei în zona Cetăţilor Şiria şi Şoimoş.

„Prologul este deosebit de spectaculos, cu obstacole interesante. Avem la start cei mai buni piloţi din lume, în România având loc un astfel de concurs doar la Sibiu şi Arad", a spus Marcel Vlăduţoiu, reprezentantul Heca Arad, principalul organizator al competiţiei.

La întâlnirea cu presa, organizată, ieri, de către Primăria Arad, au fost prezenţi şi doi dintre piloţi, Wade Young (Africa de Sud) şi David Cyprian (Cehia), care s-au arătat nerăbdători să arate arădenilor „cu ce se mănâncă" hard enduro.

Al doilea eveniment prezentat ieri, „Arad, mobilizează-te!", a ajuns la a IV-a ediţie, în acest an având două părţi. „Şase unităţi de învăţământ vor participa la această ediţie, una în care s-a renunţat la probele din bazin, concurându-se doar în sală. La evenimentul dedicat familiei, din perioada 16-18 mai, pot participa toţi arădenii", a afirmat Gabriel Iazbinscky, iniţiatorul competiţiei. **JA-D.L.**

Probleme cu... vânatul

„Singura problemă pe care o întâmpinăm este cea cu propietarii fondurilor de vânătoare din zonele Şiria şi Şoimoş, care ne acuză că le speriem vânatul şi că devastăm pădurile. Acuzele nu sunt fondate, traseul concursului nostru având o lăţime de doar 5 metri", a declarat Marcel Vlăduţoiu (preşedintele Hard Enduro Club Arad).

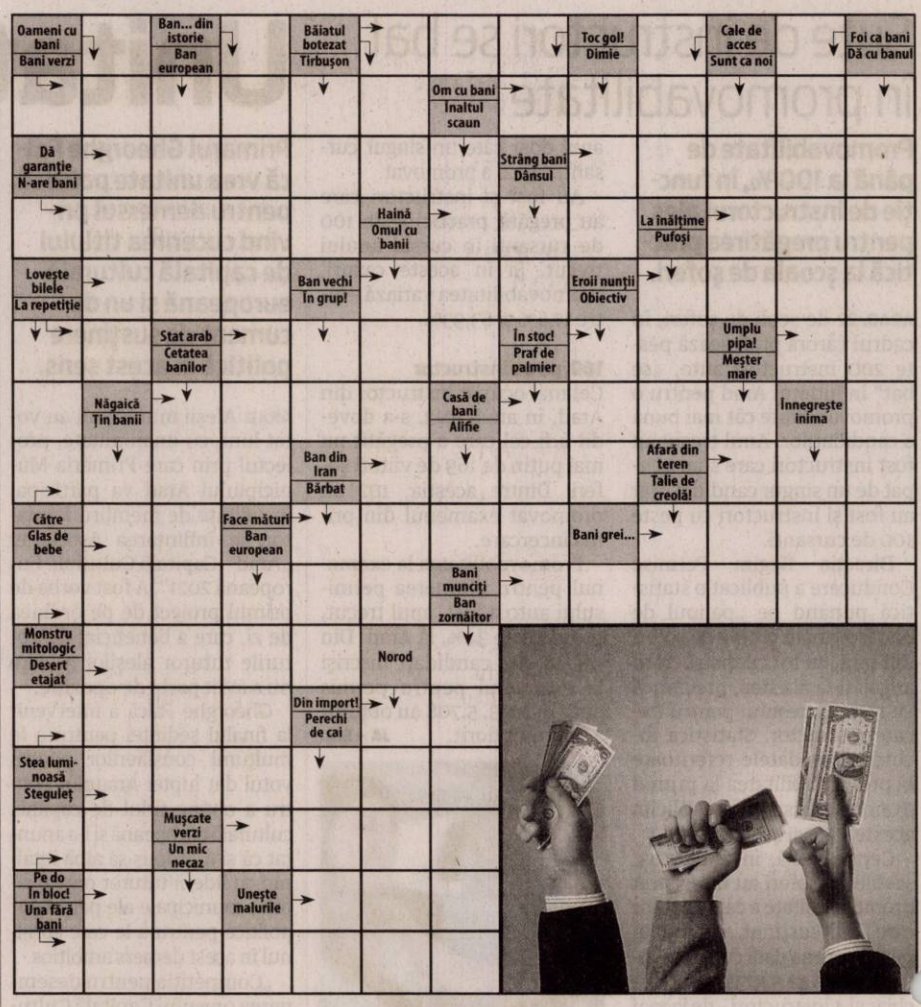

Reţeta zilei

Napolitane cu cremă de zahăr ars

INGREDIENTE: 6 ouă, 1 pachet de margarină sau unt, 1 kg zahăr, 1 farfurie adâncă cu nuci tocate, 1 pachet de foi de napolitane.

MOD DE PREPARARE: Se freacă ouăle întregi cu 1/4 din zahăr, apoi se adaugă untul şi se freacă până se face o pastă şi apoi se adaugă nucile tocate.

Separat, se pune pe foc restul de zahăr şi se topeşte, apoi peste acesta se pune compoziţia de mai sus şi se amestecă până se topeşte zahărul. Această cremă se va pune pe foile de napolitană în unul sau mai multe straturi, după dorinţă.

Se serveşte imediat sau după ce a căpătat consistenţă.

Poftă bună!

Pentru mai multe reţete intră pe www.culinar.ro

Citire apometre

Vineri, 04.04.2014. Vântului, Paşcani, Nucului, T. Păcăteanu, E. Monţia, Bobocilor, Steagului, Clopotului, P-ţa Obor, Tarafului, Cobzei, N. Lenau, Flacăra, S. Secula, Ghe. Sion, C-tin Gurban. Berzei, P-ţa Eroilor, Banatului, Memorandului, Spartacus, V. Pârvan, I. Minea, V. Bogrea, Densuşeanu, Corabiei, A. Endre, I. Lengyel, Renaşterii, Marginei, Lalelelor, Bujor, Adrian, Crinului, Fabius, calea 6 Vânători, Dobrogea, Siret, Crişului, Ovidiu, Arţarului, Sălcuţa, Cedrului, Buciumului, Câmpul Liniştii, C. Porumbescu, Ţepeş Vodă, Paltinului, V. Hugo, Toamnei, Fulgerului, Călăraşilor, Dorului, Foişor, Ursului, Fragilor, Ştefan Luchian, Brezoianu, Stupilor, Plopilor, T. Andreica, Secerei, Făt Frumos.

Soluţia integramei din numărul precedent

T ■ O ■ C ■ CUM ■ A ■ CARPIENE ■ ALBE ■ ROTULA ■ HIOID ■ ASIA ■ TIBIA ■ LI ■ IB ■ OI ■ UL ■ FA ■ RE ■ ALCAN ■ RI ■ C ■ NETE ■ PERONEU ■ FETE ■ IT ■ ES ■ RT ■ I ■ MLADITA ■ GOI ■ ICOANE ■ SLABIT ■ II ■ IAC ■ RODI ■ LR ■ LEAC ■ A ■ LA ■ DREN ■ NOE ■ SI ■ VERSATI

Programe TV joi, 3 aprilie

TVR 1

06.00 Telejurnal matinal. Sport, Meteo
07.00 Telejurnal matinal
09.00 Legendele palatului: negustorul Lim Sang-ok. (serial, COREEA, 2010) Episodul 63
09.40 Legendele palatului: negustorul Lim Sang-ok. (serial, COREEA, 2010) Episodul 64
10.20 Kile, te omoară cu zile.
10.30 În linia întâi. (r)
11.30 Exclusiv în România. (reluare)
12.20 Opinii fiscale
12.30 Tribuna partidelor parlamentare
13.00 De joi până joi
14.00 Telejurnal. Sport, Meteo
14.55 Clubul celor care muncesc în România
15.00 Teleshopping
15.30 Akzente
16.50 Zeul războiului. (serial, COREEA, 2012)
18.10 Lozul cel mare.
18.45 Clubul celor care muncesc în România
20,00 Telejurnal. Meteo Omologarea tragerilor Joker, Loto 5 /40, Loto 6/49 şi Noroc
20,55 Clubul celor care muncesc în România
21,10 Joi la 9. Dezbatere social-politic – economică despre felul în care deciziile autorităţilor ne afectează viaţa de zi cu zi. Producător Marian Voicu
22,30 Biziday
23,20 Lumea modei
23,30 Maşini, teste şi verdicte. În schimb, vorbeşte cu pasiune despre maşini extraordinare şi cu opinii credibile despre maşini normale, alege cu capul limpede între maşini bune şi maşini proaste şi, cel mai important, crează poveşti memorabile.
24,00 Uimitorul Jake. (Sitcom, SUA, 2003)

PRO TV

07.00 Ştirile PRO TV. Ce se întâmplă, doctore? Omul care aduce cartea
10.05 Tânăr şi nelinistit. (r)
11.00 Secretul lui Bachus. (reluare)
13.00 Stirile PROTV
14.00 Tânăr şi neliniştit. ep. 4695
15.00 O iubire perfectă. (romance, SUA, 2004) Jenny Kelley, încă nu a trecut peste divorţul de Rick Meadows, tatăl iresponsabil şi mereu absent al fiului său, Jesse. Cînd mama ei, Tess, îşi dă seama că trecutul o împiedică să meargă mai departe, aceasta se dă drept fiica ei pe internet şi începe o relaţie cu un profesor de literatură, Peter Campbell. Cînd Peter va veni să o cunoască pe Jenny în persoană, acesta va avea parte de o mare surpriza
17.00 Stirile PROTV
17.30 La Maruta
19.00 Ştirile PROTV
20.30 Las Fierbinti. ep 7, sezon V
21.30 O saptamana nebuna. ep. 7, sezon I
22.30 Stirile PROTV
23.05 Lie to me. serial, SUA, 2009
00.00 Spion pe cont propriu. serial, SUA, 2007 Spionul Michael Westen (Jeffrey Donovan) este concediat de guvernul Statelor Unite ale Americii după ce era să îşi dezvăluie identitatea şi să fie omorât într-o misiune secretă în Nigeria. Michael este pus sub supraveghere şi toate bunurile îi sunt sechestrate.
01.00 Stirile PROTV. (r)
02.30 I like IT. (r)
03.00 Dupa 20 de ani. (r)
04.00 Promotor. (r)
04.30 Lie to me - Psihologia minciunii. (r)
05.30 La Maruta. (r)

ANTENA 1

06.00 Observator. (live)
08.00 Neaza. cu Razvan si Dani
10.50 In gura presei.
11.40 Teleshopping
12.00 Mireasă pentru fiul meu. (sezonul 3) (live)
13.00 Observator. (live)
14.00 Mireasă pentru fiul meu (sezonul 3). (live)
16.00 Observator. (live)
17.00 Acces direct. cu Simona Gherghe. „Acces Direct" este o emisiune axată pe actualitatea de zi cu zi, în care „vedetele" sunt oamenii obişnuiţi, cu problemele, bucuriile, grijile şi întâmplările lor ieşite din comun. Reporterii speciali aduc în atenţia telespectatorilor precum şi a publicului din platou cazuri impresionante de viaţă, subiecte sociale dar şi ştiri mondene din actualitatea fierbinte a vedetelor şi personalităţilor autohtone.
19.00 Observator. (live)
20.00 Observator special cu Octavia Geamanu
20.30 Next Star cu Dan Negru
23.00 Un Show Păcătos cu Dan Capatos
01.00 Observator. (r)
02.00 Hercule în Infern. aventuri, 1994, SUA Tocmai când Hercule credea că poate duce o viaţă liniştită alături de soţia şi copiii săi, primeşte vizita lolei, care îl roagă să îi salveze satul şi pe locuitorii acestuia de la nenorocire: o prăpastie căscată spre Infern ameninţă viţele sătenilor. Când realizează că propria familie se află în pericol, Hercule nu mai ezită niciun moment să coboare şi să înfrunte primejdiile Lumii de Dincolo.
03.30 Observator special. (r)

HBO

06.00 Uimitorul Om-Păianjen. Acţiune, SUA, 2012. Regia: Marc Webb. Cu: Andrew Garfield, Emma Stone, Rhys Ifans, Denis Leary, Martin Sheen
08.15 Apocalipsa după Soferi. Documentar, România, 2008. Regia: Alexandru Solomon.
09.10 Ruby Sparks. Comedie, SUA, 2012. Regia: Jonathan Dayton, Valerie Faris.
10.55 Legenda călăretului singuratic. Western, SUA, 2013. Regia: Gore Verbinski.
13.20 Barcelona. Dramă, SUA, 1994. Regia: Whit Stillman.
15.00 Cinci. Dramă, SUA, 2011. Regia: Demi Moore, Jennifer Aniston, Penelope Spheeris
16.30 Stare de soc. Dramă, SUA, 1993. Regia: Peter Weir.
18.30 Frankenweenie. Animaţie, SUA, 2012. Regia: Tim Burton.
20.00 În beznă. Dramă, Polonia, 2011. Regia: Agnieszka Holland. Cu: Robert Wisckiewicz, Benno Fürmann, Agnieszka Grochowska, Maria Schrader, Herbert Knaup
22.20 Martorul. Ep. 3: Sudan Documentar, SUA, 2012.
23.20 Apariţia. Horror, SUA, 2012. Regia: Todd Lincoln. Cu: Ashley Greene, Sebastian Stan, Tom Felton, Julianna Guill, Luke Pasqualino
00.40 Camarazi de război. Ep. 7: Pretul victoriei
01.55 Urzeala tronurilor. III, Ep. 8: Fiii secunzi
02.50 Expatriatul. Acţiune, SUA, 2012. Regia: Philipp Stölzl. Cu: Olga Kurylenko, Aaron Eckhart, Liana Liberato, Neil Napier, Debbie Wong
04.35 Balena ucigasă. Documentar, SUA, 2013

TVR 2

08.00 Legendele palatului **08.35** Legendele palatului **09.10** Pe valea Loarei **10.10** Academicienii **11.10** De la Dinescu... citire! **12.30** Festivalul Naţional de Teatru **13.00** Vara magică **14.00** Pescar hoinar **15.00** D'ale lu' Mitică **15.50** 5 minute de istorie **16.00** Black Harbour **16.50** Poate nu ştiai **17.00** Televiziunea, dragostea mea **18.00** Telejurnal **19.00** Insulele Falkland **20.10** Poliţistul **21.50** 5 minute de istorie **22.00** Ora de ştiri **23.00** Împotriva sorţii **00.10** Battlestar Galactica **00.55** Varamagică **01.50** Poate nuştiai **02.05** Omcucarte **02.55** Televiziunea, dragostea mea

AXN

08.00 Justiţie militară **09.05** Stăpânul fiarelor **10.00** Lumea dispărută **11.00** Psihologia crimei **12.05** Justiţie militară **13.10** Merlin **14.10** Frumoasa şi bestia **15.05** Hawaii 5.0 **16.00** Lumea dispărută **17.00** Stăpânul fiarelor **18.00** Merlin **19.00** Frumoasa şi bestia **20.00** Psihologia crimei **21.05** Hawaii 5.0 **22.00** NCIS: Los Angeles **23.00** Spartacus: Zeii arenei **00.05** Memorie perfectă **01.05** Psihologia crimei **02.10** Spartacus: Zeii arenei **03.15** Memorie perfectă Drama, SUA, 2013 **04.00** Justiţie militară

ANTENA 3

06.00 Ştirile dimineţii **09.40** Daily Income **10.00** Previziunile zilei ub **11.00** Se întâmplă în România **12.00** Ştiri **13.00** Se întâmplă în România **14.00** Ştiri **15.00** Esenţial cu Alina Petrescu **17.00** 100 de minute **18.45** La ordinea zilei **20.30** Subiectiv **21.30** Sinteza zilei **23.15** În gura presei **00.00** Ştiri **01.00** Ştiri **01.10** Sinteza zilei (r) **02.00** Ştiri **02.10** Sinteza zilei (r) **03.00** Ştiri **03.10** Subiectiv (r) **04.00** Ştiri **04.10** La ordinea zilei (r) **05.00** Ştiri **05.10** La ordinea zilei (r) **05.20** În gura presei (r)

PRIMA TV

07:00 Neam trezit **10:00** Teleshopping **10:30** Cireaşa de pe tort **12:00** Teleshopping **12:30** Historia.ro **13:00** Cafeneaua Dilema Veche **13:30** Teleshopping **14:00** Casa: construcţie şi design **14:30** Râzi şi câştigi **15:00** Click! **6:00** Trăsniţii Cu: Constantin Zamfirescu, Bogdan Dumitrescu, Grig Chiroiu, Toni Ionescu **16:30** Ce gândesc femeile **17:00** Cireaşa de pe tort **18:00** Ştirile Prima TV **19:30** Râzi şi câştigi **20:00** Trăsniţii **20:30** Tentaţia Ca$hului **22:30** Click! **23:30** Cireaşa de pe tort **00:30** Râzi şi câştigi **01:00** Trăsniţii

CINEMAX

06.00 Voci **07.35** Anchetă în interesul familiei **09.05** Nimeni nu mă poate judeca **10.45** Molly Maguires **12.50** Gardienii destinului **14.35** Ziua Şacalului Thriller, Marea Britanie, 1973 **16.55** Anchetă în interesul familiei Poliţist, Franţa, 2011 **18.25** Alb şi Negru Dramă, SUA, 2011 **20.00** Adâncurile Aventuri, SUA, 1977 **22.05** Lore Dramă, Australia, 2012 **23.50** Pădurea neagră Horror, SUA, 2012 **01.15** Păcatele tinereţii Dramă, SUA, 1996 **03.40** Ziua Şacalului Thriller, Marea Britanie, 1973

B1

09.00 Ştirile dimineţii **09.55** Business B1 **10.00** Ştirile dimineţii (d) **10.55** Business B1 la zi **11.00** Evenimentul zilei (d) **12.00** Ştirile B1 (d) **13.00** TALK B1 (d) **14.00** România, acum (d) **15.00** Ştirile B1 (d) **16.00** România, acum (d) **17.00** Butonul de panică (d) **18.00** Ştirile B1 (d) **19.00** Aktualitatea B1 (d) **20.00** Bună seara, România (d) **21.30** Sub semnul întrebării (d) **23.00** Lumea lui Banciu (d) **00.00** Ştirile B1 (d) **01.00** Sub semnul întrebării (r) **02.20** Butonul de panică (r) **03.10** Aktualitatea B1 (r)

ACASĂ

07.15 Abisul pasiunii **08.15** Povestiri adevarate **09.45** Chemarea inimii **10.45** Teleshopping **11.00** Cununa de lacrimi **12.00** Santa diabla **13.30** O noua viata **14.30** Intrigi si seductie **15.30** Abisul pasiunii **16.30** Povestiri adevarate **17.30** Chemarea inimii **18.30** Cununa de lacrimi **19.30** Santa diabla **20.30** O noua viata **21.30** Regina **22.30** Povestiri de noapte **23.00** Cancan.ro **23.30** Engaged and Underaged **00.00** O noua viata **01.00** Regina **02.00** Povestiri adevarate **02.45** Povestiri de noapte **03.15** Cancan.ro **03.45** Engaged and Underaged **04.15** Regina (r) **05.15** O noua viata (r)

PRO CINEMA

08:30 Aventurile lui Jackie Chan **09:00** Smallville **10:00** la banii si fugi! **11:00** Dilemele varstei **12:00** Aventurile lui Jackie Chan **12:30** La Maruta **14:00** Lumea Pro Cinema **14:30** Zoom in 10 **14:45** Dilemele varstei **15:45** la banii si fugi! **16:45** La Bloc **17:45** Prietenii tăi **18:45** Smallville **19:50** La Bloc **21:00** Prietenii tăi **22:00** Captivi pe Insula terorii **00:15** Fara rusine, episodul 11 **01:15** Boston Legal, sezonul 4, episodul 17 **01:45** Captivi pe Insula terorii **03:30** Fara rusine, episodul 11 **04:15** Boston Legal 17 **05:30** Cine A.M.

DIVA

07.00 Haven: Last Goodbyes **08.00** Hercule Poirot **10.00** Camerista din Manhattan **11.00** Neveste disperate **12.00** Anatomia lui Grey **13.00** Soţii de militari **14.00** Haven **15.00** Neveste disperate **16.00** Camerista din Manhattan **17.00** Hercule Poirot **19.00** Anatomia lui Grey **20.00** Neveste disperate **21.00** Seriale no **23.00** A fost odată ca niciodată **00.00** Soţia perfectă **01.00** Neveste disperate **02.00** Camerista din Manhattan **02.55** Hercule Poirot **04.30** Haven **05.15** Soţii de militari

ANTENA STARS

07:00 Star magazine **08:30** Star news **08:30** Star news **09:00** STAR MATINAL (cu Rocsana Marcu si Razvan Botezatu) **12:00** STAR MAGAZINE **13:30** Teleshopping **14:00** NECENZURAT (cu Adriana Bahmuteanu) **16:00** STAR MAGAZINE **16:45** - Teleshopping **17:00** Agentul Vip (reluare) **18:30** STAR NEWS (cu Andra Trandas) **19:00** RAI DA' BUNI (cu Mihai Morar) **21:00** STAR NEWS (cu Andra Trandas) **21:30** AGENTUL VIP (cu Cristian Brancu) **23:45** STAR NEWS (cu Andra Trandas) **00:00** Dincolo de aparente **01:00** Asistentele (reluare)

RTL KLUB

06.30 Top Shop **07.00** Desene animate **09.08** În fiecare dimineaţă! **13.50** Reflector **14.45** Patru contra patru **15.30** Budapesta, zi şi noapte (rel.) **16.35** Patimile inimii (s) **17.10** Moştenirea (s) **19.30** Ştiri **20.30** Patru contra patru **21.05** Budapesta, zi şi noapte (s) **22.30** Între prieteni (s) **23.00** Sex în grup **01.00** Brandmania **01.40** Reflector **02.00** Dollhouse (s)

-REDACŢIA NU ŞI ASUMĂ RESPONSABILITATEA PENTRU EVENTUALELE SCHIMBĂRI

UNIVERSAL

06.00 Uragan la Seattle - FILM Sci-fi, USA 2012 **08.00** Doi bărbaţi şi jumătate **09.00** Las Vegas **10.00** O familie de poliţişti **11.00** Monk **12.00** Doi bărbaţi şi jumătate **12.30** Doi bărbaţi şi jumătate **13.00** Hawaii 5.0 **14.00** Las Vegas **15.10** Superfurtuna Action, USA 2011 **17.00** Doi bărbaţi şi jumătate **18.00** Monk **19.00** O familie de poliţişti **20.00** Hawaii 5.0 **21.00** CSI: Miami **22.00** Inspectorul Gadget - FILM Comedy 1999 **23.40** Castle **00.40** Scandal **01.40** Californication **02.40** Monk

Operă în concert, la Palat

ARAD. „În Don Pasquale, una dintre bijuteriile comediilor muzicale din secolul al XIX-lea, Donizetti realizează și aici aliajul specific între buf și liric, spiritual și sarcastic, propriu concepției sale teatral-muzicale, impunând unul dintre marile titluri ale repertoriului de operă. După Elixirul Dragostei, opera pusă în scenă în debutul stagiunii trecute, filarmonica arădeană are satisfacția de a oferi publicului său select o altă capodoperă donizettiană", se arată într-un comunicat al Filarmonicii.

Succesul din 1842 de la Viena al operei Linda di Chamounix l-a determinat pe Gaetano Donizetti să abordeze și alte subiecte pentru Opera sau Teatrul Italian din Paris, iar un nou libret inspirat de textul lui Angelo Anelli și realizat de Giovanni Ruffini, un exilat politic la Paris, cunoaște o finalitate imediată, prin apariția la data de 3 ianuarie 1843 pe scena Teatrului Italian, a operei Don Pasquale.

Scrisă în aproximativ 11 zile, noua creație se bucură de un succes spontan, multiplicat în lunile imediat următoare pe scenele din Milano, Viena, Londra și Bruxelles. Don Pasquale se numără, astăzi, printre cele trei mari opere comice italiene, de rang egal cu Elixirul Dragostei și Bărbierul din Sevilla (Gioacchino Rossini) și surprinde prin irezistibilul melanj de comedie, compoziții de o calitate extraordinară și melodiile sale memorabile. **JA-V.F.**

Dirijorul Horvath Jozsef FOTO: FAN

Gheorghe Alda, în răfuială cu ANI

Acuzații de conflict de interese și fals în declarații, replici și... contraacuze, drept „bonus".

ARAD. Conflict de interese în materie penală și posibila săvârșire a infracțiunii de fals în declarații. Acestea sunt acuzațiile pe care Agenția Națională de Integritate (ANI) i le-a adus, chiar de 1 aprilie, directorului APIA Arad, Gheorghe Alda.

Conflict de interese?

„La data de 17 martie 2010, Alda Gheorghe, în calitate de director coordonator al Centrului Județean APIA Arad, a semnat pentru aprobarea deciziei de acordare a plăților în cadrul schemelor de sprijin pe suprafață - campania 2009, decizie în urma căreia societatea (în cadrul căreia soția sa deține calitatea de asociat) a primit de la APIA Arad plăți în sumă de 210.078,16 lei (49.805,16 euro). Totodată, în luna martie 2010 și decembrie 2012, Alda Gheorghe, în calitatea sa de director executiv APIA Arad, a intervenit în procesarea cererilor de plată ale firmei SC COM ABM SRL, prin aprobarea listelor de plată în anii de campanie 2009 și 2012." E vorba de conflict de interese - zice ANI -, așa cum acesta e definit de art.301 din Codul Penal: „fapta funcționarului public care, în exercitarea atribuțiilor de serviciu, a îndeplinit un act ori a participat la luarea unei decizii prin care s-a obținut, direct sau indirect, un folos patrimonial, pentru sine, pentru soțul său."

Replica

Gheorghe Alda încearcă să demonteze acuzația ANI: „Atâta timp cât semnăturile mele nu au putut influența plățile respective, consider că nu există un conflict de interese. Potrivit procedurii, semnătura mea nu poate schimba nimic. Mai mult, era a patra pe listele de plată. În ceea ce privește decizia de plată, semnătura mea este doar de reprezentare. Pe acea decizie se menționează că directorul general decide, semnătura mea fiind doar de reprezentare a instituției în raport cu fermierul respectiv. Semnătura mea nu are nimic cu decizia în fapt. În plus, plata o face APIA central, nu APIA județ. Plățile sunt făcute direct de la București către toți fermierii. E încă o dovadă că semnătura mea nu are legătură cu decizia în fapt, că eu nu am calitate de a decide în această situație."

Acuzat de fals în declarații

ANI mai susține că „în declarația de avere aferentă anului fiscal 2010, Alda Gheorghe a declarat la «Capitolul VII - Venituri din alte surse» faptul că soția sa a obținut de la SC COM ABM SRL venituri din dividende în sumă de 250.000 lei, fapt neconform cu realitatea, întrucât aceasta obținuse de la societatea comercială, în anul fiscal 2010, venituri din dobânzi în sumă de 350.000 lei, rezultând faptul că Alda Gheorghe a declarat greșit atât sursa venitului obținut de către soția sa, cât și cuantumul acestuia. În declarația de avere aferentă anului fiscal 2012, Alda Gheorghe a declarat la «Capitolul VII - Venituri din alte surse», faptul că soția sa a obținut de la SC COM ABM SRL venituri din dividende în sumă de 100.000 lei și, de la SC EUROCATAL SRL, venituri din dividende în sumă de 200.000 lei, fapt neconform cu realitatea, întrucât soția acestuia a obținut, în anul fiscal 2012, venituri din dividende doar de la SC EUROCATAL SRL."

Gheorghe Alda, de cinci ani în fruntea APIA Arad FOTO: JA

Contraatac

„Este o inepție" - contraatacă Alda. Directorul APIA Arad spune că „pentru cine a avut cât de cât tangență cu situații economice, e o inepție. Pentru cine nu cunoaște un pic de economie, aceasta poate fi o realitate." De ce nu este, totuși, o realitate? Gheorghe Alda explică: „În ceea ce privește sursa de venit, contabilul șef al societății mi-a spus că atunci când a depus declarația la Finanțe, în loc de codul aferent dividendelor - 06 - a trecut, din greșeală, 07. Dar mi-a spus că a corectat această greșeală. Cum să aibă acționarii venituri din dobânzi?! E o greșeală care a fost de mult corectată. În ceea ce privește cea de a doua problemă - sumele «neconforme cu realitatea» - sumele au fost declarate de firmă pentru un anumit an fiscal, iar eu le-am declarat pentru anul când soția mea le-a luat. Sumele coincid, atât doar că ele au fost luate dintr-un an și mutate în alt an."

DIANA DUȚU
diana.dutu@informmedia.ro

ANI, acuzată de presiuni și nerespectarea legii

Nu doar ANI îi aduce acuzații lui Gheorghe Alda, ci și Gheorghe Alda îi aduce acuzații ANI. Directorul APIA Arad susține că reprezentanți ai ANI au făcut presiuni asupra angajaților instituției pe care o conduce pentru a grăbi transmiterea unor documente. Și, mai grav, Gheorghe Alda acuză ANI că a... „uitat" să îl informeze că îl evaluează. „În cererile pe care ANI le-a transmis instituției, mi-a dat termen 30 de zile să răspund că, dacă nu, mă amendează cu 300 lei pe zi. Eu am răspuns la toate în termen, așa cum mi-a solicitat. Dar nu îmi explic de ce s-a făcut intervenție telefonică asupra personalului, să grăbească transmiterea datelor. Asta e inexplicabil. A doua: nu îmi explic de ce nu mi-au transmis - așa cum cere procedura legală - o notificare scrisă în care să mă informeze că sunt în perioada de evaluare și să mă cheme să mă audieze, să dau explicații" - punctează directorul APIA Arad.

Totuși, în comunicatul ANI se precizează că „ Alda Gheorghe a fost informat despre declanșarea procedurii de evaluare. Persoana evaluată nu a depus la dosarul de evaluare un punct de vedere în exercitarea dreptului la apărare." E fals! Să-mi prezinte mie dovada că mi-au făcut notificare!" - răbufnește Gheorghe Alda. Directorul APIA Arad insistă să nu se facă o confuzie între cererile pe care ANI le-a transmis instituției (cereri prin care solicitau niște acte) și documentele prin care ANI ar fi trebuit să-l informeze că este evaluat și să-i solicite explicații. „Probabil că nechemarea mea spune ceva. Spune că această instituție nu este ceea ce se vrea a fi - o agenție de integritate și moralitate" - conchide Alda.

Dezbatere pe o temă de mare actualitate

În conferința susținută la Universitatea „Vasile Goldiș" de prof. univ. dr. Adrian Ivan.

ARAD. Facultatea de Științe Umaniste, Politice și Administrative din cadrul Universității de Vest „V. Goldiș" a organizat, marți, în Aula „Ioan Slavici", conferința cu tema „Funcționalism, neofuncționalism și guvernanță supranațională", susținută de prof. univ. dr. Adrian Ivan, din cadrul Universității „Babeș Bolyai" din Cluj-Napoca. La eveniment au participat cadre didactice, studenți, masteranzi și elevi de la liceele arădene.

Prof. univ. dr. Adrian Ivan ne-a declarat: „Curentul neofuncționalist și funcționalist definesc Uniunea Europeană de astăzi. Este cel mai pregnant curent de gândire și de acțiune practică în UE. Am încercat să transmit studenților și elevilor esența construcției europene pentru că funcționalismul definește esența și substanța construcției europene. Întâlnirile cu studenții au decurs foarte bine. Am avut dezbateri și feedback din partea lor. Sper că i-am încântat și pe studenți, dar și pe elevi, deoarece acolo este de fapt ținta cea mai importantă". **JA-V.F.**

Prof. univ. dr. Adrian Ivan FOTO: FAN

Inspectorii s-au dus la coafor

ARAD. Razii ale inspectorilor sanitari arădeni în centrele de înfrumusețare din Arad. 30 de astfel de saloane au fost luate la ochi în primul trimestru din anul 2014. Au fost verificate 79 de produse cosmetice.

„În cadrul acțiunii tematice de control cu privire la conformitatea vopselelor de păr, au fost controlate atât saloane de înfrumusețare, cât și unități distribuitoare. S-au verificat 56 de produse cosmetice și a fost prelevată o probă de vopsea de păr pentru determinarea conținutului de amoniac" - precizează dr. Laura Nicolescu, director al Direcției de Sănătate Publică Arad.

În urma controalelor, inspectorii sanitari au oprit de la utilizare 880 de bucăți de vopsele de păr „pentru neconformități legate de etichetarea în limba română a precauțiunilor speciale prevăzute de Anexa III a Regulamentului nr.1223/2009 formularea de condiții de utilizare și avertismente." Totodată, au fost aplicate două avertismente contravenționale și s-au acordat termene de remediere pentru neconformitățile constatate. **JA-D.D.**

Licitația blochează circulația

Circulația în două intersecții importante este îngreunată pentru că semafoarele nu mai funcționează.

ARAD. Au fost doi stâlpi puși la pământ de către două mașini. Două accidente care au paralizat sistemul de semaforizare din două intersecții importante: la gara centrală și la stația de tramvai de la Lebăda, în cartierul Aurel Vlaicu. Evenimentele rutiere au avut loc cu câteva săptămâni în urmă. De atunci și până ieri, nimeni nu a pus mâna pe cei doi stâlpi pentru a-i ridica măcar, că să nu mai vorbim de repararea semafoarelor. Cel mai mult au de suferit pietonii care trebuie să aștepte mult și bine până ce vreun șofer le permite să treacă. Mai ales la orele de vârf.

Marți, atunci când am sunat la Primărie pentru a afla de ce nimeni nu repară nimic, stâlpii zăceau la pământ, sau aproape la pământ. Ieri muncitorii s-au mobilizat și au reușit să ia stâlpii de acolo. Semafoarele însă, tot nu merg.

Stâlpul a fost ridicat, semaforul mai așteaptă FOTO:JA

Nu are cine repara

Răspunsul Primăriei pentru blocajul creat a fost foarte simplu: nu are cine să repare. „În acest moment nu există niciun contract pentru întreținerea sistemului de semaforizare. Au fost demarate procedurile în acest sens dar trebuie respectate toate etapele pentru a finaliza licitația", a precizat Corina Drăghici, purtătorul de cuvânt al Primăriei Arad. Așa încât, dacă pentru cosmetizarea zonei a fost găsită chiar foarte repede o soluție, pentru repararea sistemului de semaforizare se caută încă. „Vom căuta soluții pentru a pune în siguranță circulația traficului în zonele respective", a completat Drăghici. Și, totuși, stâlpii zăceau acolo de multă vreme, semafoarele nu merg de tot atâta timp și nimeni nu pare să se fi agitat pentru siguranța zonei respective. E chiar atât de greu să se rezolve aceste mici probleme ale unui oraș, pur și simplu de la sine, fără a fi nevoie de intervenții și întrebări?

JA-M.A.

Au dat amenzi FOTO: A.G.

Au aplicat amenzi de zeci de mii de lei

ARAD. Polițiștii rutieri au organizat mai multe acțiuni pe șoselele din municipiu și din județ, rezultatul acțiunilor fiind aplicarea a 150 de sancțiuni contravenționale în valoare totală de 34.500 de lei. 90 de amenzi au fost aplicate pentru depășirea vitezei legale de deplasare, iar restul pentru nefolosirea centurii de siguranță sau alte abateri. În plus, au fost reținute 9 „carnete" și 6 certificate de înmatriculare. **JA-A.G.**

18

ani are Nicolae B., un tânăr care a fost prins în flagrant în timp ce fura dintr-un magazin. Polițiștii secției nr. 1 îl cercetează pe acesta pentru furt după ce adolescentul a fost văzut când sustrăgea mai multe produse textile dintr-un magazin de profil. Valoarea bunurilor furate se ridică la suma de 238 de lei, însă prejudiciul a fost recuperat. Tânărul are acum dosar penal. **JA-A.G.**

Pompierii au recuperat un cadavru din Crișul Alb

INEU. Garda de Intervenție 1 Ineu a fost solicitată să scoată un cadavru care plutea pe Crișul Alb, în orașul Ineu. Un apel venit pe numărul de urgență 112 anunța faptul că un cadavru plutește pe apă și este agățat în crengi în apropierea podului din orașul arădean. „Cinci subofițeri s-au deplasat la intervenție și au recuperat cadavrul pe care l-au scos la mal. Este vorba despre o persoană de sex masculin", a anunțat George Pleșca, purtătorul de cuvânt al Inspectoratului pentru Situații de Urgență Arad. Persoana cu pricina nu a fost identificată încă, însă cadavrul ar putea fi al unui bărbat care, în urmă cu zece zile, s-a aruncat de pe podul din Ineu, însă a fost salvat de pompieri. Cadavrul va fi transportat la Serviciul de Medicină Legală unde va fi supus unei autopsii care va stabili cauza morții. **JA-A.G.**

A fost scos de pompieri FOTO: A.G.

Slujesc Biserica fără acte

Un control al ITM la Arhiepiscopia Aradului a descoperit nereguli la contractele de muncă ale angajaților.

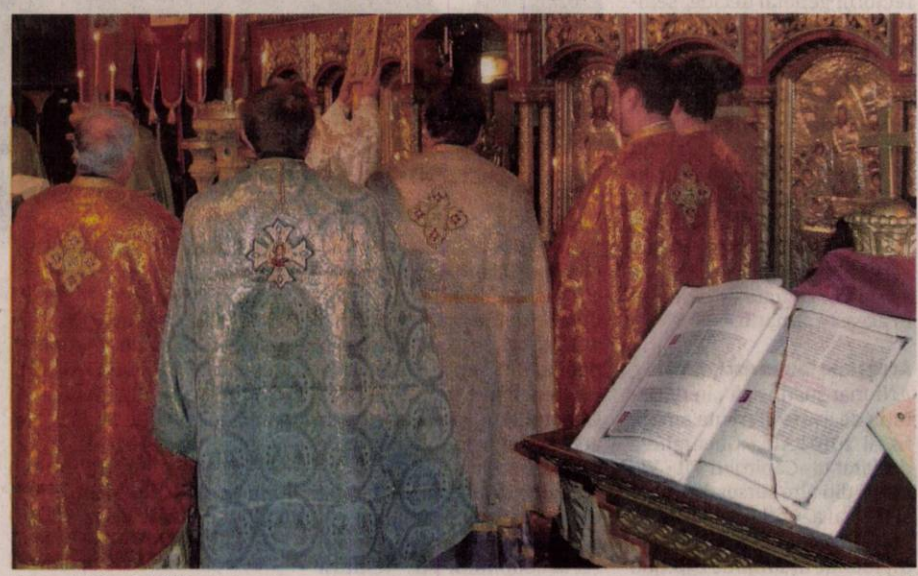

Slujesc în Biserică fără acte legale FOTO: FAN

ARAD. Pentru preoții și cântăreții bisericești nu există obligativitatea încheierii unui contract individual de muncă. O spune ITM, o spun legile lumești și cele bisericești. „Conform deciziei Inspecției Muncii nr.51/ C.C.C.I/27.05.2011 nu există obligația încheierii, în formă scrisă a unor contracte individuale de muncă între Biserica Ortodoxă Română și personalul clerical și a celui bisericesc (cântăreți bisericești), drepturile și obligațiile acestuia urmând a fi reglementate prin decizii, emise în conformitate cu prevederile Statutului pentru organizarea și funcționarea Bisericii Ortodoxe Române, recunoscut prin Hotărârea Guvernului 53/ 2008", se arată în documentul trimis redacției, la solicitarea noastră, de către ITM. Dar salariile se plătesc chiar în lipsa unui contract individual de muncă.

„Salarizarea personalului bisericesc de conducere, precum și a personalului clerical și neclerical se face conform normelor generale în vigoare în Biserica Ortodoxă Română, prin contribuții de la bugetul propriu al unităților de cult, prin contribuții de la bugetul de stat, de la bugetul administrațiilor publice locale și al altor instituții, în condițiile legii", se specifică în statutul BOR.

Doar cu mustrare

Ca atare, obiectul controlului ITM la Arhiepiscopie sunt ceilalți angajați care au un contract, după legile statului, cu angajatorul. Și aici au fost nereguli (e drept, cele mai multe de ordin procedural), dar pentru acestea alți angajatori au primit amendă. Și nu e mică, pentru că fiecare abatere sesizată e considerată contravenție și se pedepsește cu amendă. Cuantumul este de 10.000 lei pentru fiecare angajat (potrivit HG 500/2001). În acest caz, angajatorul a primit „termene de intrare în legalitate, respectiv 06.04.2014" și permanent pentru anumite situații, se specifică în documentul ITM. A fost iertat și pășuit. **JA-M.A.**

Școala, amendată

Nu demult, în cazul unei școli arădene, inspectorii ITM au aplicat o amendă de 5.000 de lei pentru că zece cadre didactice care lucrau în unitatea școlară nu erau înregistrate la ITM, mai exact nu figurau în Registrul General de Evidență al Salariaților (REVISAL). Poate e mai grav, dar aici nu a funcționat nici păsuirea și nici iertarea. A fost amenda și termenele.

Alertă: Transport ilegal de azotat de amoniu la Pâncota

PÂNCOTA. Un transport ilegal de 25 de tone de azotat de amoniu a fost depistat de polițiștii arădeni pe raza localității Pâncota. Oamenii legii l-au oprit în trafic pe Petrică M., din Chesinț, care conducea o autoutilitară marca Volvo cu semiremorcă încărcată cu 25 de tone de azotat de amoniu, o substanță periculoasă. La verificările efectuate de polițiști s-a stabilit că șoferul nu deținea autorizație specială de transport mărfuri periculoase și nici documente legale de proveniență și însoțire a uriașei cantități de azotat de amoniu. Ținând cont de faptul că este vorba despre o substanță periculoasă, la fața locului au fost chemați reprezentanți ai Gărzii de Mediu Arad, instituție care gestionează autorizările de transport mărfuri periculoase și care au constatat că acest transport nu a fost autorizat. Datorită acestor fapte, șoferul a fost amendat cu 5.000 de lei, iar întreaga cantitate de azotat de amoniu a fost confiscată. **JA-A.G.**

A fost oprit în trafic FOTO: A.G.

Un polițist arădean nu își poate justifica averea

ARAD. Agenția Națională de Integritate (ANI) a anunțat faptul că un agent de poliție din cadrul Inspectoratului Județean al Poliției de Frontieră Arad are o avere nejustificată. Peste 77.000 de euro au apărut în conturile lui Ovidiu Mărginean, căci despre el este vorba, iar această sumă nu poate fi justificată.

„În perioada 2003 - 2010, Ovidiu Mărginean a realizat venituri salariale în cuantum de 137.236,75 lei, iar modificările patrimoniale intervenite în aceeași perioadă au fost în cuantum de 428.077,57 lei, rezultând o diferență nejustificată de 290.840,82 lei (aproximativ 77.680 euro)", spun cei de la ANI. După cercetările făcute de Agenția de Integritate, cazul va ajunge în fața magistraților de la Curtea de Apel Timișoara. „ANI a dispus sesizarea Comisiei de cercetare a averilor din cadrul Curții de Apel Timișoara în vederea începerii acțiunii de control cu privire la modificările patrimoniale intervenite și veniturile realizate de către Ovidiu Mărginean în perioada exercitării funcției publice", mai spun cei de la agenția de integritate. **JA-A.G.**

Depistat de cei de la ANI FOTO: JA

Vor explicații pentru inactivitatea asociației

Marius Sulincean FOTO:FAN

ARAD. Consilierul județean PSD, Marius Sulincean, a cerut lămuriri cu privire la funcționarea Asociației de Dezvoltare Intercomunitară pentru gestionarea deșeurilor. Asociația ar trebui să urmărească implementarea proiectului „sistem integrat de gestionare a deșeurilor" pentru județul Arad. De la ședința de constituire a asociației au trecut ani buni, se adună contribuții de la comunitățile locale, dar nu se întâmplă nimic concret care să îi ajute pe cetățenii care contribuie la taxele și impozitele locale. „Am impresia că această asociație funcționează doar pe hârtie. S-au adunat bani din partea primăriilor, dar acești bani merg în proporție de aproximativ 60% spre plata salariilor, fără beneficii pentru cel care plătește. Din câte știu eu, s-au adunat miliarde de lei, dar banii nu sunt folosiți corespunzător. Au fost achiziționate mașini, pubele și containere care stau nefolosite sub cerul liber, pe la Aeroport și în alte locuri, și se degradează. Pentru toate acestea s-au cheltuit aproape șase milioane de euro. Valoarea întregului proiect finanțat pe POSDRU pe care această asociație ar trebui să îl gestioneze este de aproape 30 de milioane de euro. Credem că este cazul ca Asociația să facă ceva concret pentru arădeni. Nu este normal ca aceste asociații să fie constituite doar pentru a da de muncă unor oameni, întâmplător sau nu membri ai PDL. Am cerut un raport din partea ADI Vest pe acest subiect și am cerut la următoarea ședință a CJA prezența directorului Doru Velici. Sper ca dânsul să mă convingă că are o activitate care merită remunerația pe care o primește", a spus Marius Sulincean.

Nu vinde terenurile de sub garajele arădenilor

Terenul de sub garaje nu este de vânzare FOTO: JA

ARAD. Nu vor fărâmița domeniul public. Așa au decis mai marii Primăriei Arad, atunci când au decis să-i sfătuiască pe aleșii locali să voteze împotriva unui proiect de hotărâre prin care se cerea vânzarea terenului de sub un garaj. A fost vorba de proiectul privind aprobarea raportului de evaluare a apartamentului nr. 4 (garaj), situat în municipiul Arad, strada Memorandumului nr. 7, proiect care s-a ales cu 13 abțineri și cu o explicație din partea primarului. Gheorghe Falcă a precizat în plenul CLM faptul că „ni s-a solicitat să vindem terenul de sub garaj. Noi nu am făcut acest lucru până acum și cred că aceasta este abordarea pe care trebuie să o aplicăm și pe viitor. Nu cred că Primăria Arad ar trebui să începă vânzarea terenurilor de sub garaje, pentru că atunci vom avea proprietăți fărâmițate prin tot Aradul. Cred că principiul aplicat până acum este unul corect și pe acesta cred că va trebui să mergem și pe mai departe. Cred că nimeni nu e de acord cu fărâmițarea domeniului public".

Direcția a fost însușită de aleșii municipali care au votat, luni, la două proiecte distanță, și împotriva unui alt proiect pe acest subiect: „proiectul privind însușirea raportului de evaluare a garajului situat în Arad, strada Lugojului nr. 20", proiect care s-a ales cu 18 abțineri.

Garajele din Arad sunt considerate construcții provizorii și, ca atare, pot fi demolate de Primărie după un anunț prealabil, terenul pe care sunt ridicate acestea aparținând Municipalității. Parte din garajele din oraș au fost demolate la dorința primăriei pentru a fi înlocuite cu parcări și rampe ecologice de gunoi, parte la cererea locatarilor din zonă, care doreau mai mult spațiu de parcare în zonă. **JA- A.B.**

S.C. LAZAR & SOHNE S.R.L.
angajam:
- Muncitori Calificati si Necalificati - Sectia preparate (femei si barbati)
Oferim salariu motivant, tichete de masa, supliment hrana si decontare transport. C.V.-urile se depun la sediul firmei (Arad, Calea 6 Vanatori, nr.1-3) la biroul Resurse Umane
(402165)

SC ATLASSIB SRL
Angajeaza
- SOFER AUTOCAR TRANSPORT INTERNATIONAL PERSOANE
– cond: experienta minim 3 ani, toate categoriile permis, card tahograf, atestat persoane + marfa.
Persoanele interesate vor prezenta: CV, copie CI, permis, atestate (după caz), diplomă studii, copie carnet de muncă, 2 poze tip pașaport, cazier, adeverinta medic de familie.
Dosarele se depun la sediul din Sibiu, str. Tractorului nr. 14.
E-mail: atlassib.personal@atlassib.ro, tel. 0269/22.41.01,
(361264)

Sport

„Ne-am dori să se repete scenariul de anul trecut"

Marcel Urban, preşedinte Univ Goldiş ICIM Arad

7 aprilie este ziua în care, la sala de sport a UVVG, între orele 9-16, tinerii arădeni sunt invitaţi la un nou demers împotriva drogurilor, participând la concursuri de: şah, judo, baschet, fotbal sau handbal. Evenimentul va continua cu o întrecere de breakdance, încheindu-se cu o prezentare de modă şi un concert. Intrarea este liberă.

„Ariciu" a primit o invitaţie la o etapă mondială

ARAD. O delegaţie a Federaţiei Internaţionale (FIM) de Motociclism va fi prezentă, la finele acestei săptămâni, în oraşul nostru, pentru a omologa traseul pe care se va disputa etapa din Campionatul Mondial de Supermoto, programată în perioada 16-18 mai. Gazda competiţiei este circuitul VIK Power, iar Sorin „Ariciu" Trăistaru, principalul organizator, ar putea concura, primind un wild-card din partea FIM. **JA – D.L.**

Kickers Chişineu Criş a revenit la „Liga de Vest"

TIMIŞOARA. Iniţiativă lăudabilă a celor de la Juventus Timişoara, care s-au gândit să organizeze „Liga de vest" pentru copii de 8-9 ani, ce nu au competiţie naţională şi nici judeţeană. Aşa se face că cei de pe Bega au înfiinţat această competiţie, la care au răspuns prezent 16 echipe din opt judeţe. Se va juca stil campionat, fiecare cu fiecare, în etape. Iar deschiderea a fost una de senzaţie, la care au participat foştii mari fotbalişti ai României, Ilie Balaci şi Miodrag Belodedici.

După trei ani de absenţă din circuit, Kickers Chişineu Criş a reuşit un come-back spectaculos, datorită managerului-antrenor Daniel Cherecheş. Dacă la grupa de 8 ani au pierdut toate cele trei meciuri, la cei născuţi în anul 2005 s-a obţinut o victorie (3-2, cu Simeria, goluri Rus, Borha, Chitescu), o remiză (2-2, cu LPS Banatul Timişoara, goluri Oszvar şi Rus) şi o înfrângere (0-8, cu FC Bihor).

„Participăm la această competiţie doar pentru a vedea la ce nivel suntem. Mai bine să fim afară, cu cei buni, cei mai slabi, dar la noi să fim cei mai buni" - a spus Cherecheş.

JA – L.S.

Echipele de la Kickers Ch. Criş, alături de Balaci şi Belodedici FOTO: FAN

Utiştii nu cred în cadouri

Directorul executiv al clubului, Dorin Micşa, spune că UTA nu face calcule pentru alţii, aşa că vrea victoria cu FC Olt.

Utiştii se vor bate pentru minge cu adversarii, deşi o înfrângere i-ar ajuta mai mult FOTO: CĂLIN ANDRA

ARAD. UTA se gândeşte la victorie la meciul de sâmbătă (ora 11), cu FC Olt, deşi o înfrângere ar putea-o ajuta mai mult. Asta susţine directorul clubului arădean, Dorin Micşa, care nu crede în cadouri de genul „Bistriţa în play-out".

Ce zice Micşa

„Noi ne vom apăra corect şansele, avem un blazon ce nu trebuie pătat. UTA e UTA şi nu poate să se predea în faţa nimănui. Şi cine ne garantează nouă că Bistriţa nu va ajunge în play-off? Şi apoi ne va părea rău dacă pierdem acest joc. În concluzie, aşteptăm cât mai multă lume la stadion, pentru a fi alături de noi în dificila misiune de a câştiga această partidă. Nu vrem cadouri care să însemne înfrângeri, căci sunt un fel de cadouri otrăvite. Noi nu vrem şi nu credem în aşa ceva" - ne-a declarat Dorin Micşa.

Teoria lui este una corectă, dacă ne gândim că „UTA e UTA" şi are de apărat un blazon, însă calculele noastre spun că - totuşi - o victorie nu ar ajuta prea mult pe Laso et comp.

Iar dacă Oltul bate la UTA şi Olimpia Satu Mare, la Mioveni, gazdele fiind exact în situaţia arădenilor (le-ar conveni să piardă) şi Bistriţa nu bate ASA Tg. Mureş, lucrurile sunt clare: Gloria rămâne în play-out, iar CS Mioveni şi FC UTA vor conduce în clasament, cu 19, şi 18 puncte. Pericolul ar fi la Bistriţa, care ar porni cu doar 12 puncte.

LEO SFÂRA
leo.sfara@informmedia.ro

Votul lui Marţian, contestat

Răzvan Burleanu nu este sigur de scaunul său din fruntea FR Fotbal, Tribunalul Municipiului Bucureşti nevalidând alegerile din data de 5 martie. Există o contestaţie din partea AJF Giurgiu, pe care Tribunalul a luat-o în considerare, care se referă la „Nişte domni şi nişte asociaţii care nu aveau dreptul să participe la Adunarea Generală şi care au umflat rândurile celor care au votat. Fără aceştia, probabil că nu ar fi fost cvorum" - conform avocatului AJF Giurgiu. Printre cei în cauză se află şi UTA, despre care se spune că trebuia să fie reprezentată de administratorul judiciar, nu de Adrian Marţian, căci societatea este în insolvenţă.

Primăria „joacă" baschet şi fotbal

Laura Broomfield FOTO: C.A.

Cum era de aşteptat, Univ. Goldiş ICIM şi-a tăiat partea leului.

ARAD. Primăria Municipiului a hotărât cum împarte bugetul pentru sportul arădean de performanţă. Cluburile arădene au înaintat 48 de proiecte, 26 trecând de „lupa" comisiei de evaluare, baschetul şi fotbalul primind cea mai consistentă „felie" din totalul celor 2.292.000 lei.

CS Baschet Arad a primit cea mai importantă „gură de oxigen", 700.000 lei, pentru participarea în Liga Naţională şi Cupa României la baschet feminin, urmată de CS UTA Arad, 600.000 lei, pentru proiectul „UTA = Arad", iar 375.000 lei au revenit Raliului Aradului, pentru etapa europeană de la început de florar.

AS Arici Supermoto a primit 135.000 lei, pentru organizarea unei etape supermoto cuprinsă în calendarul mondial, 110.000 lei ajung la CS Atletico, pe două proiecte fotbalistice, rugbiului de la CS UAV Arad i-au fost repartizaţi 80.000 lei. Alţi 45.000 lei s-au dus spre dans, Ballroom Dance organizând în 12-13 aprilie CN de 10 dansuri, iar 40.000 lei au revenit CS Astra, secţia de lupte, şi CS Vegas Kart, pentru zborul motocicletelor din acest week-end, din Piaţa „Avram Iancu".

Voleul are la dispoziţie 30.000 lei, în urma a două proiecte ale ProVolei, iar majoretele de la CS Mistral au primit 20.000 lei, pentru un cantonament. Ciclismul de la ACS Voinţa va primi 25.000 lei, din care 17.000 lei pentru CN pe şosea, de la Izvorul Mureşului (23-26 iunie), şi 8.000 lei pentru prezenţa la Cupa FR Ciclism, de la Cluj Napoca. Clubul Voinţa a mai „câştigat" două proiecte de câte 10.000 lei, rezervate canotajului.

Doar 8.000 lei vor ajunge în visteria celor de la Şah Club Vados, pentru organizarea Arad Open 2014, suma cerută de clubul condus de Alin Câmpeanu, pentru cel mai important eveniment şahistic din vestul ţării, fiind de 45.000 lei. Tot 8.000 lei au fost repartizaţi şi pentru secţia de gimnastica aerobică de la CS Urania. **JA-D.L.**

Alte sume

11.000 lei - BC Best, organizare cupă baschet juniori şi participare ABLA; 10.000 lei - CS Atletic, participare CN de minibaschet; 10.000 lei - West Olympia Phoenix, baschet masculin; 10.000 lei - AJ Judo, Cupa Aradului; 10.000 lei - West Sport, DragonBoat; 5.000 lei - BC Valbon, baschet masculin.

„Suzi", doar în finală!

ARAD. Era minutul 14 al jocului cu Danzio Timişoara, când la o fază banală, Suzana Milovanovic a sărit, împreună cu o adversară, pentru a recupera o minge şi, în cădere, a călcat greşit. Cea mai veche stranieră din lotul Univ Goldiş ICIM Arad s-a prăbuşit în lacrimi.

Ieri, verdictul dr. Ilie Trocan a venit ca un trăznet: Ruptură de ligamente glezna piciorului stâng. „Suzi" va avea 7-10 zile piciorul imobilizat în gips, iar dacă recuperarea va decurge normal, ar putea fi aptă pentru meciurile din finală, în situaţia în care Aradul va trece de Sepsi în semifinale.

„Suzana are ghinion. Şi anul trecut a avut probleme, fiind operată de menisc, astfel că a jucat doar în finală. Dacă tot s-a întâmplat, măcar de s-ar repeta scenariul din 2013, când am câştigat titlul, iar Suzana ne-a ajutat doar în finală" - spune Marcel Urban. **JA-D.S.**

Cinteză, premiat de patron

VLADIMIRESCU. La finala CN de lupte greco-romane, desfăşurată zilele trecute la Iaşi, sportivul de la CS Glogovăţ 2010, David Cinteză, a reuşit să urce pe ultima treaptă a podiumului, la categoria 58 kg. Deoarece apreciază performanţa, noul patron al grupării din Vladimirescu, Waldi Guşet, l-a premiat pe sportiv cu suma de 400 lei. Dacă bronzul era schimbat cu aur, premiul era de 1500 lei. Plicul cu bani a fost înmânat lui David Cinteză de antrenorul de la CS Glogovăţ 2010, Lazăr Ciunta.

„Sperăm ca şi pe viitor noul patron al CS Glogovăţ 2010 să aibă motive de a oferi premii sportivilor" - a spus Ciunta.

JA – L.S.

Lazăr Ciunta îi oferă premiul lui David Cinteză FOTO: L.S.

S.C. Lagermax Autotransport S.R.L.
angajeaza
mecanic auto pentru camioane
pentru sediul din Curtici.
Cerinte: Experineta in domeniu minim 1 an, carnet de conducere cat. B, profesionisti constituie avantaj.
Asiguram: Transport; Salar competitiv; Bonuri de masa.
CV-urile se trimit pe adresa: Mihai.giurgiu@lagermax.ro sau la nr. de fax: 0257 208 925
(398923)

SC SILMAR PROD SRL
Fabrica de procesare a laptelui Santana
Angajeaza
personal muncitor necalificat barbati si femei din localitatile limitrofe orasului Santana
telefon: 0755563844; 0257-462086
(400066)

S.C TRANSDARA S.A ARAD
ANGAJEAZA
GESTIONAR
CONDITII: - studii medii - liceu
- experienta intrun post similar constituie avantaj
- cunostinte de operare PC
- domiciliul in Arad, telefon
Relatii la: tel.0257-256308, 0257-256309, fax.0257-256302,
e-mail: transdara.office@atlassib.ro
(400076)

Regia Naţională a Pădurilor – Romsilva prin Direcţia Silvică Arad, cu sediul în Arad str. Episcopiei nr.48, c.p. 310084, tel. 0257 – 280261, fax 0257 – 280361:

- **Vinde utilaje de prelucrare a lemnului**, de la subunitatea Ocolul Silvic Sebis. Documentatia pentru licitatie se poate obtine de la sediul directiei la valoarea de 10 lei incepind cu data de 03.04.2014. Licitatia deschisa cu strigare va avea loc la sediul directiei in data de 10.04.2014 ora 10,00. Pentru utilajele neadjudecate la aceasta sesiune se vor organiza in continuare licitatii in datele de 17 si 24.04.2014, in conformitate cu legislatia in vigoare.

Caietul de sarcini care contine lista cu utilajele, preturile de pornire si conditiile de participare se poate obţine prin fax, sau se poate consulta la sediul nostru precum si la sediul ocolului silvic Sebis. Utilajele pot fi vizionate in localitatea Sebis, locatia fiind fosta Sectie de Prelucrare A Lemnului

Informaţii suplimentare la sediul Direcţiei Silvice Arad sau telefon **0257/280261**

(401722)

ACTIV GRUP IPURL

Cu sediul în Arad, str. Tribunul Buteanu, nr.1, ap.1, jud.Arad, lichidator judiciar al **S.C. ADRIAN COMPACT SRL**, cu sediul în Arad, Zona Industrială MICALACA 1 Est, Jud. Arad, NR. O.R.C. J02/1874/1991, CUI 1714580, debitor în dosarul 1266/108/2010 pe rol la Tribunalul Arad, anunţă vânzarea la licitaţie publică, conform prevederilor Legii 85/2006, a următoarelor bunuri:

- Imobil - Ansamblul funcţional, impreuna cu echipamente tehnologice si echipamente centru fitness, situat în mun. Arad, Str. Voinicilor, FN, jud. Arad, constând în teren intravilan în suprafaţă de **4.500 m.p**. înscris sub A1 în C.F. 301069 Arad, Nr. Cad. 15612, top. 232.1971/1/7/3, cu supraedificate in suprafaţă utilă totală de **2.409 m.p.**, constând în: *„Magazin de prezentare şi vânzare, birouri şi spaţii de depozitare materiale de construcţii şi instalaţii"*, înscris sub A1.1, Cad: C1, top. 232.1971/1/7/3, şi *„Complex de recreere şi spaţii depozitare"*, înscris sub A1.2, Cad. C2, top.232.1971/1/7/3, cu preţul minim de începere a licitaţiei de **2.430.000 Euro**

- Imobil Apartament nr.11, situat în Arad, *Cartierul Verde*, DN 69, KM 7, Soseaua Nicolae Boboc, constând în cameră de zi, bucătărie , baie, dormitor, hol, în suprafaţă utilă de 75,53 m.p., înscris în CF 308653 C1-U1 (Nr. CF vechi 76816 Arad), Cad.11474, C1-U11, cu preţul minim de începere a licitaţiei de **32.562 Euro.**

Nr. Crt	Denumire	Nr. Identificare	An	Putere	Preţ începere Licitaţie Lei
1	Dacia Break	UU1R331112965231	2000	45 KW	1.325
2	Dacia Double Cab 4x4	UU1D4F76X43446983	2004	45 KW	3.250
3	Dacia Double Cab 4x4	UU1D4F76X43446984	2004	45 KW	3.250
4	Dacia Pick-up	UU1D4716X33367138	2003	45 KW	2.825

- mărfuri şi materiale de construcţii, de diferite tipuri si dimensiuni, lista completă fiind disponibilă la sediul SC ADRIAN COMPACT SRL.

Licitaţia va avea loc în data de **15.04.2014**, ora 14^{00}, la sediul ACTIV GRUP I.P.U.R.L. Garanţia pentru înscrierea la licitaţie este de 10% din preţul de începere a licitaţiei, pentru fiecare bun în parte. La preţul de adjudecare se adaugă TVA. Înscrierile şi achitarea garanţiei de participare la licitaţie se pot face pana cu 1 ora înainte de începerea licitaţiei. Regulamentul de organizare a licitaţiei si relaţii suplimentare se pot obtine la sediul ACTIV GRUP IPURL, tel/fax. 0257.214821, mobil 0744.697814 sau email activ_grup@yahoo.com

ACTIV GRUP IPURL

Cu sediul în Arad, str. Tribunul Buteanu, nr.1, ap.1, jud.Arad, administrator judiciar al **SC Infoton SRL**, cu sediul in loc. Arad, str. Eftimie Murgu, nr.74-76, jud. Arad, CUI 3518784, nr ORC J02/204/1993, **societate în reorganizare judiciară,** dosar nr 7934/108/2012 pe rol la Tribunalul Arad, Secţia Civilă, Judecător sindic Ioan Foltean, anunţă vânzarea la licitaţie publică, conform prevederilor Legii 85/2006 şi a planului de reorganizare judiciară a SC INFOTON SRL, confirmat prin Sentinţa Civilă nr. 1937/12.06.2013, a următoarelor bunuri mobile:

Denumirea bunurilor	Cantitate	PRET INCEPERE licitatie lei/buc
Mixer Digital Panasonic ag-mx 70	1	15,375
Mixer av digital ag mx 70	1	13,489
Videorecorder jvc br du 3000	1	5,702
Camera video jvc ky-19 e	1	7,885
Convertor analog optic t120-30	1	1,774
Trepied manfrotto 116 mk 3	1	1,183
Tresied manfrotto vinten	1	1,183
Recorder video digital aj-sd 93	2	15,416
Dvd ram recorder lq-md 800	2	6,027
Camera video sony hvr-z 5u	1	11,354
Pc (emisie 2) amd athlon 1800	1	1,892
Calculator procesor pentium 4 celeron	1	1,788
Pc (statie grafica site)	1	4,949
Server dual xeon procesare date	1	7,825
Calculator procesor intel dc 930	4	5,810
Camera video sony hvr-hd 1000 p	1	5,653
Mixer audio mackie 1402-vlzpr	1	1,183
Autoturism dacia logan prestige ar -99-ton, an fab.2007, culoare gri stare de functionare, serie sasiu uu1lsdamh37714031	1	22,639

Licitaţia va avea loc în data de **09.04.2014, ora 15^{00}**, la sediul ACTIV GRUP I.P.U.R.L. Garanţia pentru înscrierea la licitaţie este de 10% din preţul de începere a licitaţiei, pentru fiecare bun in parte. Înscrierile şi achitarea garanţiei de participare la licitaţie se pot face pana cu 1 ora înainte de începerea licitaţiei. Relaţii suplimentare se pot obtine la sediul ACTIV GRUP IPURL, tel/fax. 0257.214821, mobil 0744.697814 sau email activ_grup@yahoo.com (402009)

CONVOCATOR

Administratorul unic al SC ***HOTEL ARADUL*** SA, cu sediul în Arad, B-dul Decebal nr.9, jud.Arad, CUI RO19046165, nr. Reg.Comerţului J02/1737/2006, convoacă Adunarea Generală Ordinară a Acţionarilor, în Arad, la sediul societăţii, în data de 15.05.2014, orele 11.00. În cazul în care la această dată Adunarea generală nu este legal întrunită, a doua convocare va fi pentru data de 16.05.2014, în acelaşi loc şi la aceiaşi oră.

Ordine de zi:

1. Analiza şi aprobarea Raportului de gestiune a administratorului unic, pentru exerciţiul financiar al anului 2013.
2. Aprobarea raportului cenzorilor pe anul 2013
3. Aprobarea bilanţului contabil şi a contului de profit şi pierdere pe 2013.
4. Împuternicirea persoanei care să reprezinte SC Hotel Aradul SA şi să semneze documentele necesare.
5. Diverse.

Acţionarii cu drept de vot în Adunarea generală sunt acei înscrişi în Registrul Acţionarilor Societăţii la 01.04.2014.

Accesul în sala de şedinţă se face pe baza buletinului de identitate/ cărţi de identitate/paşaport.

Administrator unic, Dobreanu Dănuţ

(401642)

ACTIV GRUP IPURL

Lichidator judiciar al **SC. GLOBAL SPORT S.R.L.** cu sediul în Arad, str. Hunedoara, nr. 27-37, jud. Arad, identificată prin C.U.I. 16895611, Nr. O.R.C. J02/1869/2004 ,în temeiul art. 61 alin. 3 din Legea nr. 85/2006 notifică pe toţi creditorii că, prin Sentinta Civilă nr. 679/10.03.2014, pronuntata de Tribunalul Arad, sectia civila în dosarul 9534/108/2013, s-a deschis procedura simplificata a insolvenţei prevăzută de Legea nr. 85/2006 împotriva S.C. GLOBAL SPORT S.R.L. Creditorii vor depune declaraţiile de creanţă până în data de **25.04.2014** ,la grefa Tribunalului Arad, acestea trebuind să îndeplinească cerinţele prevăzute în art. 65 din Legea nr. 85/2006. Relaţii la telefon/fax 0257/214821.

ACTIV GRUP IPURL

Lichidator judiciar al **S.C. AMENAJARI CONSTRUCT S.R.L.**cu sediul în Arad, str. Dîmboviţei, nr. 54, jud. Arad, identificată prin C.U.I. 15775382 Nr. O.R.C. J02/1228/2003, în temeiul art. 61 alin. 3 din Legea nr. 85/2006 notifică pe toţi creditorii că, prin Sentinta Civilă nr. 678/10.03.2014, pronuntata de Tribunalul Arad, sectia civila în dosarul 9533/108/2013, s-a deschis procedura simplificata a insolvenţei prevăzută de Legea nr. 85/2006 împotriva S.C. AMENAJARI CONSTRUCT S.R.L. Creditorii vor depune declaraţiile de creanţă până în data de **25.04.2014** ,la grefa Tribunalului Arad, acestea trebuind să îndeplinească cerinţele prevăzute în art. 65 din Legea nr. 85/2006. Relaţii la telefon/fax 0257/214821.

ACTIV GRUP IPURL

Lichidator judiciar al **S.C. ARCO-CITY SA.** cu sediul în loc. Arad,str. Pădurii,, nr. 43, jud. Arad identificată prin C.U.I. 1686641, Nr. O.R.C. J2/793/1991,în temeiul art. 61 alin. 3 din Legea nr. 85/2006 notifică pe toţi creditorii că, prin Sentinta Civilă nr. 677/10.03.2014, pronuntata de Tribunalul Arad, sectia civila în dosarul 9531/108/2013, s-a deschis procedura simplificata a insolvenţei prevăzută de Legea nr. 85/2006 împotriva S.C. ARCO CITY S.R.L. Creditorii vor depune declaraţiile de creanţă până în data de **25.04.2014** ,la grefa Tribunalului Arad, acestea trebuind să îndeplinească cerinţele prevăzute în art. 65 din Legea nr. 85/2006. Relaţii la telefon/fax 0257/214821.

ACTIV GRUP IPURL

Lichidator judiciar al **S.C. DRESDIN RENT CONSTRUCT S.R.L.** cu sediul în Ineu, str. I.L.Caragiale, nr. 16, jud. Arad, identificată prin C.U.I. 18108707, Nr. O.R.C. J02/1964/2005,în temeiul art. 61 alin. 3 din Legea nr. 85/2006 notifică pe toţi creditorii că, prin Sentinta Civilă nr. 673/10.03.2014, pronuntata de Tribunalul Arad, sectia civila în dosarul 8386/108/2013, s-a deschis procedura simplificata a insolvenţei prevăzută de Legea nr. 85/2006 împotriva S.C. DRESDIN RENT CONSTRUCT S.R.L. Creditorii vor depune declaraţiile de creanţă până în data de **25.04.2014** ,la grefa Tribunalului Arad, acestea trebuind să îndeplinească cerinţele prevăzute în art. 65 din Legea nr. 85/2006. Relaţii la telefon/fax 0257/214821. (402009)

PROFESIONAL INSOLVENCY MANAGEMENT S.P.R.L

În calitate de administrator judiciar al **SC. MUSA WORLD TRADE SRL.**, având CUI 6601050, înregistrată la Oficiul Registrului Comerţului de pe lângă Tribunalul Arad sub nr. J2/1830/1994, cu sediul în loc. Arad, str.Solomon, nr.64, jud. Arad, în temeiul art. 61 alin. 3 din Legea 85/2006 notifică pe toţi creditorii că prin sentinţa comercială nr. 357/10.02.2014 în dosarul 8129/108/2013 s-a deschis procedura insolvenţei prevăzută de Legea 85/2006 împotriva SC MUSA WORLD TRADE SRL.

Creditorii vor depune declaraţiile de creanţă până în data de 10.04.2014 la grefa Tribunalului Arad, acestea trebuind să îndeplinească cerinţele prevăzute în art. 65 din Legea nr. 85/2006. Relaţii la tel. 0357/411373, fax. 0257/215544. (402009)

Taverna Pecicană

angajează

ospătari şi bucătar

pentru restaurantul din Pecica DN 7 (intrarea în Pecica dinspre Arad) minim 2 ani experienţă în domeniu, ***aşteptăm CV:*** arion.loredana85@yahoo.com

(401641)

S.C. RESCO S.A.

ANGAJEAZĂ:

ŞOFERI DISTRIBUŢIE

CERINŢE:

CATEGORIA C,
ATESTAT TRANSPORT MARFĂ

INFORMAŢII LA TELEFON:
0257/281312 SAU **0740301171**

(400106)

SCP EXPERT SPRL *practicieni în insolvenţă*

EXPERT SPRL, lichidator judiciar al **SC APM PROCONSULT SRL**, anunta vanzarea conform Legii 85/2006, prin licitatie publica deschisa, cu strigare a activului detinut de SC APM PROCONSULT SRL in Macea, FN, jud. Arad.

Activul este amplasat pe o suprafata de 8.506 mp de teren din care o parte prezinta platforme betonate, cu suprafata construita de aproximativ 2.327 mp care consta in hala de productie, soproane de depozitare, atelier mecanic si constructie gater, soproane depozitare cherestea.

Pretul de pornire este de **82.000 Euro.** Pretul mentionat nu contine TVA. Garantia pentru participare la licitatie este de 10% din valoarea de pornire a activului. Contravaloarea caietului de sarcini pentru activul descris mai sus este de 300 RON.

Activul poate fi vizitat in Macea, FN, jud. Arad.

Licitatia va avea loc in data de 10.04.2014, ora 12,00 la sediul EXPERT SPRL, situat in Arad, str. D. Bolintineanu, nr. 5, jud. Arad.

Inscrierile, achizitionarea caietelor de sarcini si achitarea garantiei de inscriere la licitatie se pot efectua pana in ziua licitatiei, ora 11,00, la sediul EXPERT SPRL din Arad, str. D. Bolintineanu, nr. 5.

In caz de neadjudecare la licitatia din 10.04.2014, licitatia se va derula la data de 17.04.2014, la aceeasi ora si in acelasi loc.

Anunturile referitoare la licitatiile organizate de EXPERT SPRL se gasesc si la adresa www.expertarad.ro, rubrica „Vanzari-licitatii".

Relatii la sediul EXPERT SPRL, tel. 0257/259740, d-na Molnar Adriana si dl. Anghel Razvan tel. 0722343781. (402009)

CABINET INDIVIDUAL DE INSOLVENŢĂ SINKOVICZ TEODORA GABRIELA

În calitate de lichidator judiciar al **SC SVENSKA SRL**, cu sediul în mun. Arad, str. Digului, nr. 2/A, jud. Arad, înregistrată la ORC Arad sub nr. J02/614/2008, având CUI 23634597, în temeiul art. 61 alin. 3 din Legea nr. 85/2006 notifică pe toţi creditorii că prin Încheierea civilă nr. 689/11.03.2014 în Dosarul nr. 1288/108/2014 s-a deschis procedura falimentului prevăzută de Legea nr. 85/2006 împotriva **SC SVENSKA SRL.**

Creditorii vor depune declaraţiile de creanţă până în data de **05.05.2014** la grefa Tribunalului Arad, acestea trebuind să îndeplinească cerinţele prevăzute în art. 65 din Legea nr. 85/2006. Relaţii la tel. / fax. 0257258020. (402009)

SC **Rodspectra** SRL- depozit materiale de construcţii

angajează

şoferi (b+c+e); **stivuitorist** minim 1 an experienţă;

aşteptăm CV: rodspectraarad@gmail.com sau la punctul de lucru Aradul-Nou în incinta Dacia Service

(401639)

CABINET INDIVIDUAL DE INSOLVENCY GRIGORIE FLORIN

în calitate de lichidator judiciar ANUNŢĂ TOŢI CREDITORII

S.C.BLUE WOLF MODE S.R.L.

cu sediul în Arad, Str. Retezat,nr1A, Jud. Arad, CUI: : 21758092, J02/989/2007, că faţă de această societate a fost deschisă procedura simplificata a insolventei prev. de **Legea nr. 85/2006** prin **Încheierea civilă nr. 175 din data de 25.03.2014 de către Tribunalul Arad, secţia Civilă în dosarul 2012/108/2014**. Termenul limită pentru înregistrarea cererii de admitere a creantelor este data de **30.04.2014.** Termenul limită pentru verificarea creanţelor, întocmirea, afişarea şi comunicarea tabelului preliminar al creanţelor este data de **08.05.2014**.

*Informaţii suplimentare la tel. 0722654664, fax 0257-256250 sau la sediul profesional al lichidatorului judiciar situat in **Arad, str. GHE.Lazar, nr.16, ap.2, jud. Arad***

(401857)

SOMAŢIE

Judecătoria Lipova, în baza încheierii din data de 10 martie 2014 somează orice persoană interesată să formuleze în termen de 6 luni de la prezenta comunicare, opoziţie în dosar nr. 171/250/2014 privind pe reclamanta Mocan Maria în contradictoriu cu pârâţii Căpălnăşan Vasile şi Căpălnăşan Anuţa având ca obiect dobândirea proprietăţii prin uzucapiune asupra imobilului înscris în CF nr. 2687 Cuvin, cu nr. Top. 244/a, de 1384 mp, cu casa nr. 345 din Cuvin.

(401644)

GARSONIERE

- **Vând garsonieră,** conf. 3, Confecţii, et. 1, amenajată, 6.800 Euro, 0754.606.539. 386697

AP.2 CAMERE-ARAD

- **Cumpăr apartament 1- 2 camere. Plata pe loc!!! 0744.849.390.** 266166
- **Cumpăr apartament** 1- 2- 3 camere, banii jos. Tel. 0746.055.126, 0724.512.512. 386547
- **Vând apartament** central, 2 camere+ toate dependinţele, garaj, cămară, curte mare liniştită, 100 mp. Telefon 0771.464.348, str. G. Coşbuc. 400093
- **Vând apartament** 2 camere Micălaca-Voinicilor, parter, amenajat, 27.800 Euro, 0749.437.964. 386689

AP.3 CAMERE-ARAD

- **Vând apartament** 3 camere Vlaicu, 88 mp, parter, amenajat, balcon, 36.000 Euro, 0752.652.463. 386704
- **Vând apartament** 3 camere decomandate, 90 mp, termotecă, renovat lângă Euromedica, 0725.512.999. 395315
- **Vând apartament** 3 camere, 120 mp, zona Kaufland. Preţ 55.000 Eur. Telefon 0745.608.159. 397749
- **Vând apartament** 3 camere, etaj 1, complet mobilat, utilat, centrală gaz, balcon inox, zona 500. Preţ 52.000 Eur, ☎0744.429.213. 400184

AP.4 CAMERE-ARAD

- **Vând apartament** 4 camere, mobilat, echipat, bloc. y11, et. 2. Telefon 0740.180.017. 386550

CASE-ARAD

- **Vând casă** în Arad, Micălaca, str. Fluieruiui, nr. 2, 125.000 Euro, 0722.782.353. 400067
- **Vând casă,** Gai, 2 camere, bucătărie, baie, toate utilităţile, 0747.608.777. 389377

CASE-JUDEŢUL ARAD

- **Vând casă** în Şimand, str. Gării, cu teren. Tel. 0744.160.042, 0788.385.219. 398946
- **Vând casă** în Ineu, str. I.Slavici nr.33, 18.000 Euro, negociabil. Telefon 0742.908.550. 398869
- **Vând casă** în Miniş. Informaţii 0726.142.870. 397697
- **Vând casă** în Turnu, jud. Arad. Informaţii telefon 0747.490.687. 397735
- **Vând casă** trei camere, bucătărie, baie, două holuri, cămară, garaj, curte betonată, utilităţi, grădină mare, în Livada. Informaţii: 0745.961.385. 389412
- **Vând casă,** 2.800 mp grădină, Seleuş-Arad. Telefon 0722.407.139. 396189

EVIDENŢIAZĂ-TE!

Talon valabil până în 30 iunie 2014

Text: **DATA apariţiei:**.....

.....

.....

.....

.....

.....

.....

.....

Date personale:

Nume şi Prenume:

Telefon:

Buletin de identitate:

TALON + PREŢUL CATEGORIEI AFERENTE

Anunţurile se preiau zilnic, la ghişeu, până în ora 16^{00}, după această oră, se pot prelua doar prin intermediul sistemului online de preluare al anunţurilor disponibil pe www.jurnalaradean.ro . Anunţurile de mică publicitate din Jurnal Arădean se publică pe baza talonului din ziar
Redacţia nu îşi asumă responsabilitatea pentru conţinutul anunţurilor de mică publicitate!

JURNAL ARĂDEAN

Ne vor creşte dinţi noi FOTO: FAN

„Biodinţii" vor face uitate protezele

WASHINGTON. Cercetătorii americani au reuşit să creeze „dinţi hibrid" sau „biodinţi", combinând celule din gingia umană cu celule stem din dinţii unui şoarece. Amestecul a fost transplantat în rinichii şoarecilor adulţi şi s-a dezvoltat în structuri identice dinţilor, cu smalţ şi rădăcini. Astfel, s-ar putea deschide calea spre eliminarea protezelor şi înlocuirea lor cu dinţi noi, crescuţi direct în gura pacientului.

515

chimicale aplicăm pe piele în fiecare zi. De la şampon la loţiunea de corp şi fardul de obraz, majoritatea produselor cosmetice au în compoziţie şi substanţe chimice care pot pune în pericol sănătatea, avertizează specialiştii. Atunci când cumperi produse cosmetice este bine să ştii ce nu ar trebui să conţină acestea, astfel încât să-ţi protejezi sănătatea.

Infecţiile pielii, vindecate cu lumină albastră

HARVARD. Lumina albastră poate vindeca infecţiile produse de Pseudomonas aeruginosa la nivelul pielii şi al ţesuturilor moi, menţinând integritatea stratului extern al pielii, arată cercetătorii de la Massachusetts General Hospital şi Harvard Medical School. Netoxic, acest tratament poate fi valoros în tratarea infecţiilor cutanate, mai ales a celor produse de aşanumiţii supermicrobi.

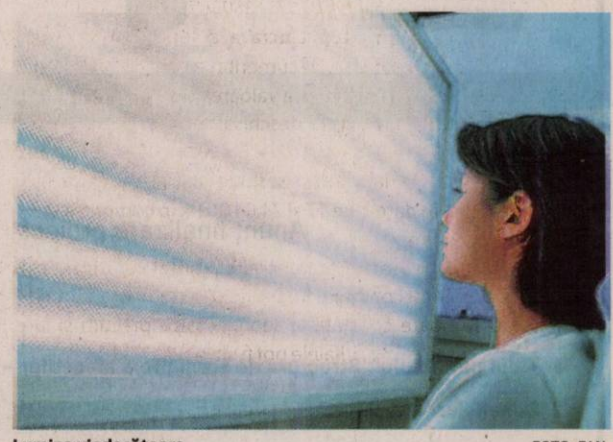

Lumina vindecătoare FOTO: FAN

Durerile nu trebuie ignorate

La cea mai mică durere, în mod greşit, luăm ce credem de cuviinţă. Suferinţa trece pe moment, dar boala se agravează în timp.

Mergeţi la medic pentru orice durere, nu faceţi uz de automedicaţie FOTO: FAN

BUCUREŞTI. Fie că e o senzaţie de arsură, fie un junghi ori o apăsare, nu e om care să nu sufere o durere. Iar printre cele mai frecvente sunt durerile de cap, de spate, de burtă, de picioare. Mai dificil de exprimat, considerate ruşinoase, însă tot des întâlnite, sunt acele dureri din regiunea intimă. Deşi par banale, acestea pot ascunde afecţiuni grave. Iată ce pot ascunde cele mai frecvente dureri şi de ce nu e bine să faci uz de automedicaţie!

1 Durerea de cap afectează peste 80% dintre adulţi. Poate fi ca o pulsaţie sau ca o presiune, pe o singură parte sau, pe ambele părţi ale capului sau în frunte. Bruxismul (scrâşnitul din dinţi în somn) duce la cefalee cronică, migrene şi dureri în zona tâmplelor. Şi hipertensiunea poate fi o cauză, la fel ca şi anemia sau afecţiunile oculare.

2 Durerea de burtă nu e de neglijat. Când e continuă şi dă disconfort de la abdomen la mijloc, poate fi vorba despre un anevrism de aortă. Şi în cazul sarcomului gastrointestinal apar dureri abdominale difuze, iar diagnosticul vine după un consult întâmplător. Mai poate fi vorba despre fibrom uterin, boli de ficat, de fiere sau de pancreas.

3 Durerile de picioare sunt cauzate atât de slăbirea articulaţiilor, cât şi de varice, tromboze sau osteoporoză. Indiferent de situaţie, necesită tratament de specialitate.

4 Durerile intime apar în regiunea anală sau vaginală. Fisurile anale se manifestă prin senzaţie de arsură sau usturime la defecare, iar durerea are o intensitate foarte mare. Netratate, fisurile duc la infecţii, abcese, fistule sau chiar stenoze, foarte greu de tratat. Durerea în timpul actului sexual sau la urinare poate ascunde boli transmisibile, infecţii ale tractului urinar, vaginite microbiene, afecţiuni ale ovarelor sau uterine.

5 Durerea de spate sau lombalgia, aşa cum este numită medical, apare la orice vârstă şi este foarte important să se stabilească diagnosticul corect înaintea unui tratament. „Este durerea la nivel lombar, cu debut brusc sau în timp, care poate să iradieze dorsal, abdominal, fesier sau pe membrele inferioare. În urma unei anamneze corecte şi a unei examinări atente, medicul decide dacă sunt necesare explorări suplimentare care să depisteze o problemă a coloanei vertebrale sau o patologie renală. Este important ca pacientul să se prezinte la medic pentru un diagnostic corect şi precoce, iar tratamentul va fi individualizat, ţinând seama şi de patologia asociată", spune dr. Simona Huica, specialist reumatolog, Centrul Medical Focus.

Durerea viscerală

Există situaţii când simţim un soi de durere mocnită, difuză, care dă o stare generală de rău. E greu de localizat şi medicii o numesc durere viscerală. Apare ca urmare a unui proces patologic sau a unei funcţii anormale a unui organ. Aşa se explică de ce, în caz de infarct, spre exemplu, lipsa irigării cu sânge a unei porţiuni din inimă provoacă durere de braţ sau de stomac. Durerile viscerale pot fi însoţite de stare de greaţă şi de vomă. Deşi simptomele sunt comune, câteodată, la baza lor stă o boală care pune în pericol viaţa pacientului, precum infarctul miocardic, obstrucţia intestinală, pancreatita acută sau peritonita. Evaluarea promptă şi diagnosticul sunt obligatorii, deşi greu de realizat, tocmai pentru că localizarea durerii este difuză, iar descrierea inexactă.

SFATURILE LUI RELY

Aurelia Gabor

Tinereţea vine din suflet

Trăim într-o lume care a uitat să se bucure de lucrurile simple. Într-un colţişor al sufletului am depozitat fericirea de a trăi, iubirea, forţa de a învinge, încrederea. Uităm de noi, dăruindu-ne energia celor din jur: familie, prieteni, colegi. Toţi aşteaptă sprijin, încurajare, refugiu în momente de cumpănă. Dar unde se ascunde izvorul nesecat al binelui şi înţelegerii pentru cei care depind de noi? Care este modalitatea de a ne reîncărca bateriile, de a şterge praful din acel colţişor uitat din sufletul nostru? La ce folosesc banii şi poziţia socială dacă sufletul este pustiu şi sănătatea ne ocoleşte?

> Să preţuim fiecare clipă din viaţa pe care am primit-o în dar

Să preţuim fiecare clipă din viaţa pe care am primit-o în dar, să ne bucurăm de răsăritul soarelui, de frumuseţea florilor, de zâmbetul copiilor, să ne revizuim prioritaţile. Cu calm şi hotărâre, să facem schimbări în viaţa noastră, să ne desprindem din inerţie, din tristeţe, să devenim noi, aşa cum suntem: puternici şi siguri în faţa încercărilor. O persoană puternică emană în jur siguranţă, calm, bucurie. Vrem să rămânem tineri, frumoşi, sănătoşi. Pentru asta este nevoie de schimbarea modului de viaţă, dacă nu am făcut-o încă. Peste tot auzim de alimentaţie sănătoasă, program obligatoriu de mişcare, eliminarea stresului şi suntem de acord, dar câţi facem asta? Câţi ne trezim dimineaţa cu zece minute înainte de ora obişnuită pentru a face gimnastica de înviorare? Câţi mergem pe jos la serviciu măcar o staţie de tramvai, câţi renunţăm la lift? Când ne gândim la sănătate ne dăm seama că, de cele mai multe ori, o neglijăm. În caz de suferinţă, corpul nostru ne avertizează şi ar fi bine să ţinem cont de problemele ce apar adresându-ne specialistului. Dacă este vorba de frumuseţe sperăm să o dobândim prin modelarea corpului prin sport, descoperind că dincolo de trup există acea energie vitală de care avem atâta nevoie. Prin sport ne deconectăm, ne redobândim calmul, alungăm oboseala şi...arătăm „altfel". Cât despre tinereţe, aceasta vine din noi, din puterea de a ne descoperi iar şi iar, de a trăi frumos şi a ne bucura de tot ce ne înconjoară.

redactia.jurnalaradean@informmedia.ro

Tumorile vor fi depistate prin testarea salivei

LONDRA. Britanicii vor să introducă un program de testare a riscului de apariţie a cancerului de prostată, a celui mamar şi a celui ovarian, pe baza unui studiu la care au colaborat 1.000 de oameni de ştiinţă, cu scopul de a identifica problemele genetice din ADN ce ne predispun la aceste boli. Medicii spun că un simplu test de salivă de doar 5 lire sterline le poate prezenta pacienţilor un profil ce arată riscul de dezvoltare a cancerului. Această procedură ar deschide drumul pentru un mod de identificare personalizată.

Probe genetice din ADN FOTO: FAN

Câtă sănătate, într-un pahar cu lapte?

BUCUREŞTI. Laptele este un aliment 100% natural, ceea ce contează foarte mult în această perioadă. Laptele nu conţine coloranţi, conservanţi şi nici potenţatori de aromă. După ce un aliment şi-a dovedit valoarea din timpurile picturilor rupestre şi până astăzi, noile trenduri în alimentaţie, care încearcă să blameze rolul laptelui şi să-l declare impropriu pentru consumul uman, mi se par simple aberaţii.

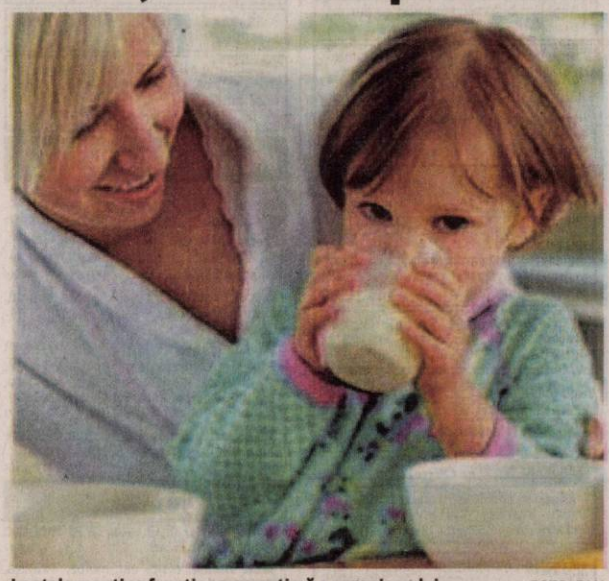

Laptele menţine funcţionarea optimă a organismului FOTO: FAN

Ce nutrienţi conţine?

Laptele este considerat de specialişti un aliment complet deoarece conţine aproape toţi nutrienţii esenţiali pentru organismul uman: 87% apă, proteine (3-3,5%), glucide (4-5%) şi lipide (3,5-4,5%), plus toate mineralele (calciu, fosfor, magneziu, potasiu, zinc, iod, fier, crom) şi bacterii lactice care contribuie la buna funcţionare a organismului şi la creşterea imunităţii. În plus, laptele este una dintre principalele surse de calciu, atât de important pentru sănătatea oaselor, muşchilor, dinţilor, pielii, dar şi a sistemului cardio-vascular.

Un gram de calciu zilnic

Organismul uman absoarbe calciul din lapte în proporţie de 40% în timp ce din legume (soia, spanac, broccoli) gradul de absorbţie este de numai 4-5%; proporţia dintre calciu şi fosfor este optima (de 1/3, spun specialiştii), iar o porţie de 250 de ml de lapte ne asigură un aport de cca 300 mg de calciu, în condiţiile în care avem nevoie de 1 gram de calciu pe zi. E bine să ştiţi, cu vârsta, necesarul de calciu al organismului variază în funcţie de starea de sănătate, de exemplu, este crescut la copii, adolescenţi şi femei însărcinate, iar aportul optim de calciu pentru un adult sănătos este de 1g/zi.

MINISTERUL DEZVOLTĂRII REGIONALE ȘI ADMINISTRAȚIEI PUBLICE

GUVERNUL ROMÂNIEI

ARED

Comunicat de presă

Anunț finalizare proiect

1. **Titlul proiectului: Structura de sprijinire a afacerilor – ARED S.A.**
2. **Beneficiar: S.C. ARED S.A.**
3. **Regio - Programul Operațional Regional**
4. **Autoritatea de Management:** Ministerul Dezvoltării Regionale și Administrației Publice
5. **Organismul Intermediar:** Agenția pentru Dezvoltare Regională Vest
6. **Valoarea totală a proiectului: 21.286.078,84 lei**, din care finanțare nerambursabilă **10.248.337,54 lei**
7. **Data publicării:** Aprilie 2014
8. **Alte informații:** SC ARED SA anunță finalizarea dezvoltării a proiectului mai sus descris. Proiectul are un impact pozitiv pe plan regional și local prin crearea a 120 de locuri noi de muncă, construirea de 7.296 mp spații industriale și al unui centru administrativ de 330 mp.

Pentru informații suplimentare vă puteți adresa la sediul SC ARED SA de pe Str. Poetului, Nr. 1/C, Arad, Tel.0744.772.677, Fax 0257.289.810, e-mail: gabi.lazar@ared.ro, persoană de contact Gabriel Lazăr - manager proiect.

Conținutul acestui material nu reprezintă în mod obligatoriu poziția oficială a Uniunii Europene sau a Guvernului Rominiei

UNIUNEA EUROPEANĂ
FONDUL EUROPEAN PENTRU DEZVOLTARE REGIONALĂ

Regio
Inițiativă locală. Dezvoltare regională.

Instrumente Structurale 2007-2013

www.inforegio.ro

Investim în viitorul tău! Proiect selectat în cadrul Programului Operațional Regional și co-finanțat de Uniunea Europeană prin Fondul European pentru Dezvoltare Regională

(402132)

EXPERT SPRL
Arad, str. D. Bolintineanu, nr. 5, jud.Arad
Tel. 0040257259740, fax 0040257259124
email: office@expertarad.ro

CASA DE INSOLVENȚĂ TRANSILVANIA
SOCIETATE DE PRACTICIENI ÎN INSOLVENȚĂ
SOCIETATE CORESPONDENTĂ A
Nestor Nestor Diculescu Kingston Petersen
SOCIETATE CIVILĂ DE AVOCAȚI
Timișoara, str.M. Luther, nr.2, ap.3, Timis
Tel./Fax 00400256200384
email: timis@citr.ro

Consorțiul format din **Expert S.P.R.L. și Casa de Insolvență Transilvania Filiala Timiș S.P.R.L.,** desemnat în calitate de administrator judiciar al **S.C. ICIM ARAD S.A. – *societate în insolvență, in insolvency, en procedure collective*,** cu sediul în Arad, Calea 6 Vânători, nr. 55, județul Arad, înregistrată la Oficiul Registrului Comerțului de pe lângă Tribunalul Arad sub nr. J02/722/1992, CUI RO 1687442, prin Sentința civilă nr. 1099, pronunțată în ședința publică din data de 02.05.2012, în dosarul nr. 2613/108/2012, aflat pe rolul Tribunalului Arad, Secția Civilă, organizează licitație publică cu strigare, pentru valorificarea următoarelor active:

Descriere Activ	Valoare lei inclusiv TVA
Activul 1 „Pachet Semiremorci Cimentruc" (semiremorci cimentruc nefuncționale, descompletate)	40.000
Activul 2 „Pachet Semiremorci Basculante" (semiremorci basculante nefuncționale, descompletate, aflate în parcul rece)	81.000
Activul 3 „Pachet Utilaje" (cilindru vibrocompactor, incărcătoare frontale, autotractoare, etc., nefuncționale, descompletate, aflate în parcul rece)	44.540
TOTAL	**165.540**

***Lista completă a pachetelor de active se poate obține de la adresa str. Dr. Ion Georgescu, Nr. 4A, Arad, jud. Arad și str. D. Bolintineanu, nr. 5, et. 4, Arad, jud. Arad.**

Notă: cu privire la regimul TVA se vor aplica prevederile legale în vigoare.

Licitația va avea loc în **10.04.2014 ora 16:00**, la adresa str. Dr. Ion Georgescu, Nr. 4A, Arad, jud. Arad. Caietele de sarcini pentru activele scoase la licitație pot fi achiziționate de la adresa str. Dr. Ion Georgescu, Nr. 4A, Arad, jud. Arad si str. D. Bolintineanu, nr. 5, et. 4, Arad, jud. Arad, iar documentația de înscriere și garanția de participare la licitație vor trebui depuse cel târziu cu o zi lucrătoare (24 de ore) înaintea desfășurării licitației la aceleași locații. Prețul unui caiet de sarcini este de 200 lei plus TVA. Condițiile pe care trebuie să le îndeplinească ofertanții pentru participarea la licitație, sunt precizate în Regulamentul cuprinzând instrucțiunile de desfășurare a licitației, care este anexă la Caietul de sarcini. Informații suplimentare se pot obține la telefon: 0737.577.010, 0722.639.843, e-mail: marketing@citr.ro, www.expertarad.ro, rubrica „Vanzari-licitatii"

(401713)

CASE DE VACANȚĂ-ALTE JUDEȚE

• **ARIEȘENI, teren- construcții** cabane-vacanță, curent- electric, eventual cabană, 0722- 257409. 392773

VILE-ARAD

• **Vând vilă** P+M, ST=500 mp, Vladimirescu, Cartierul Europa ☎0734.714.941. 396188

SPAȚII COM-ARAD

• **Vând gheretă** fast- food utilată, vad foarte bun+ terasă, 0764.746.673. 387914

• **Vand 6- încăperi,** 2- băi, ultramodern, 206- mp, demisol Zona- PRIMĂRIE, 0722-257409. 392819

TERENURI LOCAL

• **Vând teren** arabil 9,25 ha cu CF Arad, zona BAT, aproape de șosea în T120 cultivat, 6.000 Euro, negociabil, ☎0741.158.777. 401889

• **Vând teren** 360 mp cu toate utilitățile, preț 17.000 Euro. Telefon 0753.646.115. 391028

TERENURI JUDEȚ

• **Vând grădină** mare în Cuvin cu apă curentă. Telefon 0723.791.460. 397700

• **Vând loc** casă în Cicir, 1.200 mp, pe colț, 0740.233.045. 373581

• **Vând loc** de casă în Călugăreni 985 mp cartier- nou, 0723.071.377. 337629

• **Vând teren** arabil la Nădlac, Pecica 3,5 ha, 1,2 ha, 1,58 ha, Șiria 7,44 ha. Tel. 0722.606.527. 400089

• **Vând teren** arabil 10 ha cu CF cultivat la Zimandul Nou, Tarla 109, arabil 512, prețul 5.500 Euro/ha, negociabil,0741.158.777. 401853

• **Vând teren** arabil 9,61 compact pe Horia cu CF Tarla 69/249 cultivat, 5.500 Euro, negociabil, 0741.158.777. 401862

• **Vând teren** intravilan 1.600 mp, în loc. Miniș. Telefon 0752.341.947. 398883

• **Vând teren** la șosea Moțiori- Berechiu, 4.500 Euro/ ha, 0771.076.695. 398875

IMOBILE CHIRII

• **Închiriez apartament** 2 camere parter, tribunal, 230Euro, 0257/228411. 386681

• **Închiriez apartament** cu 1 cameră, mobilat lux, la ARED, 0747.608.777. 389393

• **Închiriez căsuță,** cameră, bucătărie, baie, central, două persoane. Telefon 0723.693.664. 398880

• **Închiriez clădire** nouă cu etaj pentru birouri în Livada, 450 Euro, negociabil. Telefon 0740.014.860. 398872

• **Închiriez garsonieră** tot confortul, Micălaca. Telefon 0720.782.344. 398920

• **Închiriez garsonieră** confort 1, recent zugrăvită, Bușteni, etaj 1, ☎0726.557.364. 399174

• **Închiriez garsonieră** confort 1, zona 300 Micălaca, mobilată, 0257/287481, 0741.205.332. 402144

• **Închiriez urgent** garsonieră mobilată, gaz, satelit, frigider, mașină spălat, 0751.382.017. 402134

• **Închiriez 2** camere, etaj 1, mobilate, zona 300, ☎0725.512.999. 395313

• **Dau în** chirie 1+2 camere. Telefon 0257/286265. 400113

• **Închiriez casă** cu etaj (310 mp), zonă centrală. Ideal sediu firmă. Tel: 0722.293738.

SPAȚII COM-ARAD

• **Închiriez hale** producție/ depozit Grădiște, 350 mp, vestiar, baie, birou, 0728.310.735, 0727.305.133. 396358

TEREN-ARAD

• **Cumpăr teren** arabil la Coroi, Moroda, Chișlaca, Camna, Tăgădău, Seliștea, Șilindia, Somoșcheș, Benești, Satu- Mic, Craiva etc. Ofer 4.000- 4.500 lei/ha, 0756.495.174. 400083

• **Cumpăr teren** arabil la Horia- Șiria, Curtici- CAI, Șimand, Vladimirescu, Zimandul-Nou, Turnu, Variaș- Iratoș, Dorobanți, Pecica, 0722.606.527. 400091

TEREN-JUDEȚUL ARAD

• **Cumpăr teren** arabil la Chereluș, Rogoz de Beliu, sat Craiva+comuna Craiva, Moțior, Seliștea, Camna etc. Tel. 0756.495.174. 400087

OFERTE LOCURI DE MUNCĂ

• **Angajăm șoferi** distribuție națională, tir frigorific, card, atestat, ☎0749.162.963. 398839

• **Angajăm șoferi** tir 24 tone cu experiență posesori atestat, card tahograf pentru transport internațional. Tel. 0257/253528.

• **Angajăm agenți** securitate femei și bărbați pentru pază magazin, 0725.404.530. 402183

• **Angajăm buldoexcavatorist** cu permis. Tel. 0730.188.288.

• **Angajăm șoferi,** mecanici auto, contabilă evidență primară, cu experiență, ☎0723.677.666.

• **Angajăm confecționere** îmbrăcăminte experiență. Oferim salar atractiv, tichete, transport, 0771.602.776.

• **Angajăm manipulant** depozit frigorific, zona Vlaicu. Telefon 0722.674.407.

• **Angajăm personal** casă amanet. Telefon 0758.236.323.

• **Angajăm pizzer-** bucătar și ajutor bucătar. Informații la 0743.101.458.

• **Angajăm strungar,** frezor, găuritor, presator, șlefuitor metale, muncitor necalificat, 0749.151.408.

• **Angajăm urgent** operatori call center/ secretare. Telefon 0753.661.186.

• **Angajăm vânzătoare** cu experiență în vânzare mezeluri. Tel. 0733.037.790, 0733.037.791.

• **Angajăm vorbitori** avansat limba germană, franceză sau engleză. Telefon 0753.661.186.

• **Angajăm: bucătar,** ajutor bucătar, barman, recepționer. Informații 0724.266.388.

• **Angajăm bucătari,** ajutor bucătari, ospătari și femeie de serviciu. Tel: 0721.538.051.

• **Angajez bărmăniță** zona Vlaicu, experiență minimă în domeniu, 0745.436.408, 0723.616.763.

• **Angajez barman** și ospătară, aspect fizic plăcut pentru mall, 0743.171.938. 398955

• **Angajez vânzătoare** magazin alimentar cartier Alfa, salar atractiv. Telefon 0753.295.554.

• **Căutăm confecționeri** mașiniști în confecții textile pentru Italia, ☎0765.260.420, 00393409143989.

• **Companie multinațională** angajează vulcanizator punct lucru Arad. C.V.:e-mail: nicoleta.ciupa@penumaxx.ro, 0752.083.101.

• **Companie multinațională** angajează gestionar, punct lucru Pecica. C.V.e-mail: nicoleta.ciupa@penumaxx.ro, 0752.083.101.

• **Firmă construcții** angajăm sudori, lăcătuși. Avantaj: permis categoriaB. Telefon 0756.126.506.

• **Firmă de** transport angajează funcționar administrativ pentru Arad. Tel. 0723.500.099.

• **Restaurant ultracentral** angajez ospătari și bucătari. Tel. 0731.337.088.

• **S.C. angajează** lăcătuș mecanic pentru stația de sortare Sâmbăteni, ☎0736.371.681.

• **S.C. angajează** muncitori calificați montatori subansamble (femei). Tel. 0742.045.576.

• **SC angajăm** fierari- dulgheri, constructori, finisori. Tel. 0766.081.480.

• **Spălătorie rufe** angajează femeie pentru călcat, cu experiență. Tel. 0722.267.617. 398897

PRESTĂRI SERVICII

• **Acord garanție,** repar mașini spălat automate, frigidere, domiciliul clientului, ☎0745.395.282. 385497

• **Executăm zidărie,** tencuieli, rigips, zugrăveli, izolații, acoperișuri, fundații, consolidări, 0740.696.157. 400054

• **Execut: zidărie,** tencuială, gresie, faianță, izolații, betoane, șape piatră, ☎0745.896.858. 395491

• **Reparăm centrale** gaz, combustibil solid, instante apă, boilere electrice, frigidere, mașini de spălat, cuptoare și aragaze, service non- stop, ☎0749.663.278. 402173

• **Transport persoane** zilnic Austria, Germania, Italia, Spania, Belgia, Anglia, ☎0729.126.784. 389186

CONSTRUCȚII

• **Aduc balast,** nisip, etc., 2- 20 mc, duc molozul, 0745.036.969. 325247

• **Aduc balast,** nisip, car moloz, mraniță, 0748.934.419. 401961

• **Aduc nisip,** balast, sorturi, lemne, ridic moloz, 1- 5 mc, ☎0754.772.222. 395453

• **Aduc nisip,** pământ, balastru, sort, moloz, mraniță la domiciliu, 0740.651.610. 398929

• **Duc nisip,** balast, sorturi, griblură, piatră codru, mraniță, gunoi, moloz. Cantități mici și mari. Tel. 0742.749.698. 398928

• **Vând balastru,** sort, nisip, pământ, mraniță, ridic moloz, lemne foc.Tel.0747.206.371. 395306

• **Vând lemne** foc tăiate, crăpate și calitate. Telefon 0721.592.572. 382812

• **Vând scândură** o dată folosită, popi și grinzi. Telefon 0744.171.778. 401715

• **Vând termopane** second- hand, Germania, cele mai mici prețuri, 0751.905.632, 0758.028.161. 362696

AUTO ROMÂNEȘTI

• **Vând Dacia** Break 1998, preț 2.800 Ron, negociabil. Telefon 0728.603.566. 398878

AUTO STRĂINE

• **Vând Skoda** Octavia 2008, taxă plătită, nerecuperată, 130.000 km, 0744.541.230. 387772

ELECTRONIC PLUS

• **Vând frigider,** mașină spălat automată, ladă combină frig, garanție, 0257/210613. 398913

POȘTA LUI CUPIDON

• **Șatenă 22/170/55** kg, ofer clipe de neuitat. Tel. 0728.730.004. 402289

PIERDERI

• **Oliver! Oricine** te- a luat, ori te- a vândut, oriunde ai fi, prin puterea și dragostea lui Yahweh Dumnezeu și în numele lui Iesus Hristos ieși afară și vino acasă. Oferim recompensă, 0785.286.262. 387906

• **Pierdut câine** mascul rasa Bichon, zona Vlaicu Tic- Tac Sincron piese auto. Telefon 0722.369.997. Ofer recompensă. 400065

• **Pierdut certificat** constatator pentru SC Belei D.C.R. Trans SRL, nr. 54439/ 11.10.2010. Îl declar nul. 401716

• **Pierdut certificat** constatator aparținând SC Norbela SRL Pâncota (pentru punct de lucru Pâncota, str. T. Vladimirescu nr. 23). Îl declar nul. 401900

• **Pierdut Certificat** constatator nr. 2189/23.01.2012 aparținând Otvoș Susana - David- Isaia- Întreprindere familială. Îl declar nul. 402174

• **Pierdut Certificat** constatator aparținând S.C. Tricotex Orizont S.R.L. cu sediul în com. Șepreuș nr.405, jud. Arad, CUI: RO4573841, J02/1079/1993. Îl declar nul. 403062

• **Brindea Nicolae Mircea** declară pierderea legitimației I.P.A. seria RO 13317/01.08.2012.

aradjob.ro

LOCURI DE VECI

• **Vând un** loc amenajat, central, la Cimitirul Pomenirea. Tel. 0357/416714. 389116

PLANTE-FLORI

• **Vând baloți** paie de grâu. Preț atractiv, negociabil, ☎0786.594.746. 386680

ANIMALE-PĂSĂRI DOMESTICE

• **Vând porc** gras 100- 110 kg. Telefon 0740.823.000. 400062

• **Vând pui** de carne între 300 și 500 gr., 0741.391.909. 386499

• **Vând pui** de carne. Tel. 0748.322.489. 386666

• **Vând tăuraș** de 6 săptămâni. Telefon 0723.419.271. 398924

• **Vând vacă** Bălțată românească, 5 ani, gestantă luna V- a. Tel. 0747.060.448. 400107

• **Vând vacă** rasa Holstein, gestantă luna a IX- a,' însămânțată cu Belgă. Tel. 0755.504.909. 400285

• **Vând 3** porci de carne la 115 kg. Tel. 0257/455315. 393868

DIVERSE

• **Colecționar german** cumpăr mașini cusut: Zzinger, Singer, Anker, Pfaff, Afrana, Durkopp, Naumann, Ileana, Pfaff, etc. prețul 25.000- 35.000 Euro. Telefon 0740.474.713. 387714

• **Colecționer german** cumpăr mașini de cusut: Singer, Kaizer, Naumann, Pfaff, Durkop, Ileana, Adria, Fiois etc... ofer 25.000- 35.000 Euro. Telefon 0740.474.713. Informații (9- 18) zilnic. 401784

• **Cumpăr argint,** nichel, cositor, cupru, alamă, inox, fier, pene, 0748.912.117. 398817

• **Cumpăr cositor,** 2 vaci, 4 viței, 0741.134.368. 398818

• **Cumpăr pene** la cel mai bun preț, ☎0752.566.185. 0743.982.979. 373635

• **Cumpăr pene** vechi și noi la cel mai bun preț, baterii auto, 0751.924.276, 0755.920.069, 0740.893.461, 0257/210175. 398799

• **Vând țuică** de prune 52 grade de Chisindia. Tel. 0742.435.545. 400095

• **Vând bicicletă** bărbătească din Germania și covor mare 5/4 din Austria, ☎0744.979.247. 401879

• **Vând frigider** Zanusi, aragaz, bicicletă electrică și ușă lemn, 0743.141.713. 398922

• **Vând schelă** metalică opt module pentru construcții. Tel. 0724.193.091. 389111

• **Vând solar** de bronzat tip cabină de duș, aproape nou, preț 1.500 Euro, negociabil, 0743.939.748. 397714

• **Vând tărâțe** și făină. Telefon ☎0744.190.192. 275771

• **Vând 10** familii albine ramă Dadant, 0770.222.377, 0357/422.539. 394506

• **Vând 40** familii de albine. Preț 400 lei/ familie. Tel. 0257/275037. 399707

DECESE

După o lungă şi grea suferinţă, a trecut la odihnă, cea care a fost draga noastră mamă, soră şi bunică,

ŞOIMU VERONICA,

la vârsta de 51 ani.

Înmormântarea va avea loc vineri, 4 aprilie 2014, ora 15:00, la Cimitirul Pomenirea.

Familia îndoliată

O inimă bună a încetat să mai bată, un suflet nobil s-a ridicat la cer şi pleacă departe de noi. Un omagiu, o lacrimă şi o floare pentru cea care a fost

prof. TRENDLER TEREZA.

Înmormântarea va avea loc astăzi, 3 aprilie 2014, ora 12:00, la Cimitirul Eternitatea.

Nepoata Luci şi familia Miclea veşnic îndureraţi

O inimă bună a încetat sa mai bată, un suflet nobil s-a ridicat la cer şi pleacă departe de noi, dar mai aproape de Dumnezeu. Un omagiu, o lacrimă şi o floare pentru cel care a fost soţ şi tată iubitor,

SZABO SANDOR.

Nu te vom uita niciodată! Înmormântarea va avea loc vineri, 4 aprilie 2014 de la capela cimitirului din Peregu Mic.

Soţia, mama şi copiii veşnic îndureraţi

O inimă bună a încetat să mai bată, un suflet nobil s-a ridicat la cer şi pleacă departe de noi, dar mai aproape de Dumnezeu. Un omagiu, o lacrimă şi o floare pentru cel care a fost soţ şi tată iubitor,

JURCA TRAIAN.

Nu te vom uita niciodată! Înmormântarea va avea loc astăzi, 3 aprilie 2014, ora 15:00, de la Capela Cimitirului din Micălaca.

Soţia Mihaela şi fiul Florin veşnic îndureraţi

CONDOLEANŢE

Suntem alături de colega noastră Monica Gavrilaş în marea durere pricinuită de pierderea suferită. Transmitem familiei sincerele noastre condoleanţe!

Colectivul firmei Amatex

Un ultim omagiu pentru cel care a fost

ILEA VIOREL.

Din partea fiicei Daniela

Cu 5 lei în plus, anunţurile de deces pot fi însoţite de unul dintre următoarele simboluri:

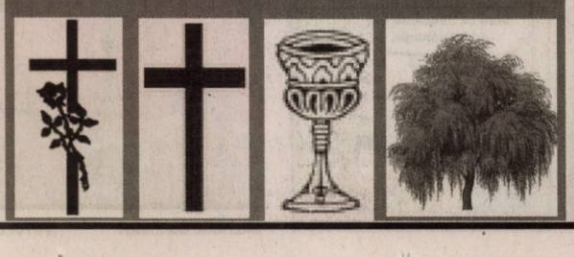

Colectivul de cadre didactice şi personalul Tesa de la Liceul Tehnologic „Ion Creangă" Curtici sunt alături de familia îndoliată a celui care a fost distinsul nostru coleg,

prof. LERIC VIOREL

şi transmit sincere condoleanţe familiei îndurerate!

Suntem alături de d-na învăţătoare Leric Irina, la pierderea soţului său,

distinsul profesor,

LERIC VIOREL.

Transmitem sincere condoleanţe familiilor îndoliate!

Familiile prof. Peiţa Vasile şi inf. Peiţa Florin

O inimă bună a încetat să mai bată, un suflet bun s-a dus la odihnă draga noastră,

VERONICA ŞOIMU.

Ai avut totdeauna un cuvânt de mângâiere chiar şi atunci când erai în suferinţă. Te vom purta mereu în inimile noastre, sora noastră dragă. La revedere până în dimineaţa Învierii!

Fam. Ţucra

MULŢUMIRI

Familia îndurerată mulţumeşte tuturor celor care prin prezenţa lor şi cu cuvinte de îmbărbătare le-au fost alături la despărţirea de cel care a fost

DĂŞCĂU PETRU ŞTEFAN.

Dumnezeu să-l odihnească în pace!

Familia Dăşcău

COMEMORĂRI

Aşternem lacrimi şi flori pe mormântul celor care au fost

NAGY DESIDERIU şi ELENA

la împlinirea a doi ani şi trei luni, respectiv doi ani de când moartea nemiloasă ne-a despărţit. Nu vom uita dragostea cu care ne-aţi înconjurat. Vă vom iubi mereu. Dormiţi în pace dragi părinţi!

Fiul Florin, nora Florina şi nepoata Elena

Cu adâncă durere în suflet anunţăm că pe data de 5 aprilie se împlinesc 6 săptămâni de la trecerea în nefiinţă a celei care a fost soţie, mamă şi bunică,

BĂDELIŢĂ EMILIA.

Parastasul şi slujba de pomenire vor avea loc sâmbătă, 5 aprilie 2014, ora 12:00, la Biserica Ortodoxă din Bujac – Arad. Dumnezeu să o odihnească în pace!

Familia îndoliată

Anunţurile de deces se publică GRATUIT!

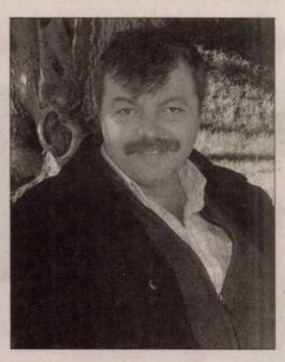

Te-ai dus într-o clipă, fără să ne spui măcar un cuvânt. Se împlinesc 40 de zile de la plecarea în veşnicie a celui care a fost fiu, soţ, tată, ginere,

ing. VĂLEANU SORIN EUGEN

52 ani.

Slujba de pomenire va avea loc sâmbătă, 5 aprilie 2014 la ora 14 în Cimitirul Eternitatea. Te vom păstra mereu în inimile şi gândurile noastre. Dumnezeu să te odihnească în pace!

Familia Văleanu

Sâmbătă, 5 aprilie 2014, retrăiesc cu aceeaşi durere şi tristeţe clipa despărţirii în urmă cu 1 an de cea care mi-a fost soţie,

PAULA VALENTINA TORSIN.

Parastasul va avea loc în data de 5 aprilie 2014 ora 12:00 la Biserica Sf. Mihail şi Gavril (pod Micălaca).

Soţul Radu Torsin

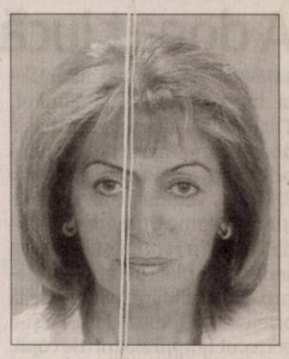

Se împlinesc 6 săptămâni de la decesul dragei noastre vecine,

VIŞINESCU MARGARETA.

Parastasul va avea loc sâmbătă, 5 aprilie 2014 la Catedrala Veche la ora 11,30.

Din partea vecinilor Maria, Alina, Nelu şi Călin

În 3 aprilie 2014 se împlinesc 16 ani de când s-a stins din viaţă soţul, tatăl şi bunicul nostru drag,

DOBRIŢA IOSIF.

Imaginea chipului său ne va însoţi paşii mereu, rămânând veşnic în sufletele noastre. Dumnezeu să aibă grijă de el şi să-l odihnească-n pace!

Din partea familiei: Florica, Mihai, Iulia, Oana şi Paul

Se împlinesc 3 ani de la plecarea ta, iar gândurile noastre se duc din nou către tine,

ADINA OLĂRESCU

(născută ACHIM).

Vei fi mereu prezentă în amintirile noastre şi ne rugăm bunului Dumnezeu pentru odihna ta!

Fratele Zeno Achim cu familia

Cu aceeaşi mare durere în suflet amintim că s-au scurs 40 de zile de când ne-am despărţit de cel care a fost soţ, tată iubitor, bunic şi unchi,

MOŞESCU DORUŢU.

Dumnezeu să-l odihnească în pace!

În veci îndurerată familia

Un moment de reculegere la 11 ani de la trecerea în nefiinţă a celui ce a fost

FOCŞA OVIDIU.

Fiica Marinela şi ginerele Ştefan

Iubită de copii FOTO: EPA

A donat jucării în Phuket

BANGKOK. Kim Kardashian, aflată într-o vacanță la Phuket, Thailanda, alături de familie, a donat numeroase jucării unui orfelinat thailandez, conform E! News. Vedeta reality-showului „Keeping Up with the Kardashians" a renunțat la câteva ședințe de plajă pentru a fi alături de copiii fără părinți de la orfelinatul Home & Life. Ea și-a petrecut timpul alături de copii, s-a jucat cu ei și le-a oferit numeroase jucării, mingii de fotbal și jocuri. „Copiii o iubesc. Ei probabil că nici nu înțeleg cine este Kim Kardashian. S-au bucurat foarte mult pentru jucăriile primite", conform unei surse. Vizita la orfelinat a fost, de altfel, filmată și va fi prezentată într-un episod din „Keeping Up with the Kardashians".

SURSA: AGERPRES

Sfântul Graal, găsit în Spania

WASHINGTON. Sfântul Graal, vasul din care, după unii, Iisus ar fi sorbit vin la Cina cea de Taină, sau în care, după alții, Iosif din Arimateea ar fi strâns sângele lui Iisus după crucificare, reprezintă un mister la fel de vechi ca și creștinismul, ar fi fost descoperit în Spania, conform ABC News. Doi istorici susțin că un pocal din aur încrustat cu pietre prețioase, care mai bine de 1.000 de ani s-a aflat în bazilica San Isidro din Leon, Spania, și apoi a ajuns într-un muzeu, ar fi legendarul Sfânt Graal.

SURSA: AGERPRES

Evacuaţi din cauza unui şarpe

BERNA. Un tren intercity ce efectua cursa Berna-Basel a rămas în gara din Berna din cauza unui șarpe care a fost descoperit de pasageri într-unul din vagoane, relatează miercuri AFP. Cei circa 450 de pasageri au fost evacuați din trenul intercity, iar poliția cantonală din Berna a intervenit pentru a prinde creatura, care s-a dovedit a fi un șarpe comun, neveninos, cu o lungime de 50 de centimetri. El a fost găsit în sistemul de ventilație al trenului, au precizat căile ferate elvețiene și poliția locală.

SURSA: AGERPRES

Nivel mare de poluare

LONDRA. Un strat considerabil de smog acoperea, miercuri, Londra și o mare parte a Angliei, aflate deja în colimatorul Comisiei Europene din cauza calității aerului respirat de britanici și a nivelurilor foarte crescute de poluare, relatează AFP. Episodul, care ar urma să dureze până cel puțin vineri, are o triplă origine: emisii locale, poluarea industrială a continentului european și nisipul fin din Sahara, adus de vânturile care suflă din sud-est, potrivit Ministerului Mediului. În timp ce vremea este deosebit de blândă pentru această perioadă a anului, cu temperaturi de până la 20 de grade Celsius la Londra, Ministerul Mediului le recomandă persoanelor vulnerabile să evite eforturile intense în exterior. Unele regiuni din sud și est urmau să fie atinse ieri de niveluri de poluare de nouă sau chiar zece pe o scară de zece.

Londra era acoperită cu un strat de poluare vizibil miercuri dimineața, iar de-a lungul trotuarelor mașinile, între care cea a premierului David Cameron, erau acoperite cu o particulă fină de nisip roșu.

SURSA: MEDIAFAX

Catedrala Sf. Paul FOTO: EPA

„Joshua Tree", în arhivă

LONDRA. Albumul „Joshua Tree", lansat de trupa irlandeză U2 în anul 1987, se numără printre cele 25 de materiale discografice care au fost înscrise în acest an în National Recording Registry, Arhiva de înregistrări a Congresului american, informează bbc.co.uk. „Joshua Tree", al cincilea album de studio al trupei irlandeze, a inclus piese de mare succes, precum „With or Without You", „Where the Streets Have No Name" și „I Still Haven't Found What I'm Looking For". Într-un interviu acordat în 1987, Bono, solistul trupei U2, spunea că „«Joshua Tree» ar fi putut evolua într-o mulțime de alte direcții" și că „au fost multe cântece lăsate la o parte". Coperta acestui album reprezintă o imagine devenită celebră între timp, realizată de fotograful Anton Corbijn, care îi prezintă pe cei patru membri ai trupei irlandeze într-un peisaj deșertic californian.

„Joshua Tree" FOTO: FAN

Adriana

Este pasionată de petreceri, drumeții și sporturi extreme.

www.aradon.ro
Mai multe poze cu Adriana

Zarina

Leoaica Zarina explorează noul ei țarc de la grădina zoologică din Frankfurt pe Main. Leoaica a fost adusă din Anglia. FOTO: EPA

Iniţiere în istoria artei

NEW YORK. Solista pop Katy Perry se gândește să înceapă să colecționeze artă, influențată de Marc Selwyn, proprietarul unor galerii de artă din Beverly Hills, care îi este prieten, conform E! News. „Încet, încet am să devin colecționară de artă. Ziua de azi mi-am petrecut-o doar printre opere de artă. Am vizitat câteva colecții particulare dar și câteva galerii. Mie îmi place foarte mult arta contemporană și arta pop, desigur. De asemenea, mă simt atrasă și de fotografie (...) Toate acestea sunt noi pentru mine dar vreau neapărat să urmez niște cursuri de inițiere în istoria artei", a declarat vedeta, marți, pentru E! News. Între timp, Katy, 29 de ani, trebuie să-și amâne satisfacerea noii pasiuni pentru artă pentru că pe 7 mai începe noul său turneu internațional, „Prismatic World Tour2, cu un concert la Belfast, Irlanda de Nord.

SURSA: AGERPRES

Katy Perry FOTO: EPA

Cutremur de 8,2 grade

Preşedintele chilian Michelle Bachelet declară stare de catastrofă naturală în nordul ţării.

SANTIAGO DE CHILE. Serviciul Național pentru Situații de Urgență (Onemi) din Chile a anulat alerta de tsunami declanșată pentru o parte a zonei de coastă din această țară, în urma unui cutremur puternic, cu magnitudinea de 8,2, relatează AFP. „Alerta de tsunami este anulată la nivelul întregii țări", a anunțat ministrul de Interne Rodrigo Penailillo, prezentând un nou bilanț, de șase morți.

Cea mai afectată de cutremur pare să fie regiunea Arica, unde, potrivit presei locale s-au înregistrat alunecări de teren și perturbări în alimentarea cu energie electrică. În același timp, potrivit postului de televiziune Telesur, școlile au fost închise miercuri pe întreaga coastă nordică a statului Chile. „Pentru a asigura securitatea populației, ne-am decis să anulăm toate activitățile educative în școlile situate în zona de coastă", a anunțat ministrul chilian de Interne.

Peste 900.000 de persoane au fost evacuate în noaptea de miercuri spre joi în Chile de-a lungul zonei de coastă, potrivit Serviciului Național pentru Situații de Urgență.

Președintele Michelle Bachelet a declarat starea de catastrofă naturală în nordul țării și a anunțat că se va deplasa în cele mai afectate zone. Ea a decis să trimită armata în aceste zone, pentru a asigura menținerea ordinii și a securității, astfel încât să fie evitată situația din 2010, când numeroase jafuri au avut loc în urma unui seism.

Pregătite de evacuare FOTO: EPA

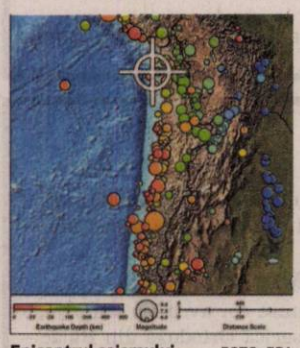

Epicentrul seismului FOTO: EPA

300 au evadat

De altfel, ministrul de Interne, Rodrigo Peñalillo, a anunțat că aproximativ 300 de deținute au evadat de la închisoarea din Iquique, orașul cel mai apropiat de epicentrul cutremurului produs marți seara în nordul Chile.

În același timp, seismul a avariat turnul de control al aeroportului din acest oraș și toate zborurile în trei mari orașe din nord - Antofagasta, Iquique și Arica - au fost anulate. Întreruperea electricității afectează mai multe regiuni.

Cutremurul s-a produs la ora locală 20.46 (miercuri, 02.46 ora României), la aproximativ 89 de kilometri sud-vest de Cuya, la o adâncime de 46,4 kilometri, potrivit Centrului Seismologic Național al Universității din Chile. Autoritățile au anunțat că se așteaptă la replici seismice în următoarele zile.

Cutremurul din nordul Chile a fost, de asemenea, resimțit în Bolivia, în special în La Paz, unde locuitorii au ieșit pe străzi.

Două seisme cu magnitudinea 7 au avut loc în Chile în urmă cu două săptămâni. De asemenea, în februarie 2010 țara a fost afectată de un cutremur cu magnitudinea 8,8, urmat de un tsunami, în urma căruia peste 500 de persoane au murit, iar numeroase clădiri au fost distruse.

SURSA: MEDIAFAX

Michelle Bachelet FOTO: EPA

FONDAT 1989, APARE LA ARAD, TEL. 0257/281.802, E-MAIL: REDACTIA.JURNALARADEAN@INFORMMEDIA.RO; PUBLICITATE.JURNALARADEAN@INFORMMEDIA.RO

Scarlett Johansson e Văduva Neagră din Captain America

PAGINA 13

JURNAL ARĂDEAN

Bonuri valorice de 200 euro pentru elevi

PAGINA 5

VINERI
4 APRILIE 2014
ANUL XXV, NR. 7045
20 PAGINI - 1,50 LEI

23° Temperaturile se vor situa între 9 şi 23 grade. Vântul va sufla cu 9-11 km/h.

DIMINEAŢA | AMIAZA | SEARA

Astăzi, supliment programe TV pentru perioada 5 - 11 aprilie 2014. Se difuzează gratuit.

Producţia CET pică „în cap”

În numai doi ani de zile, producţia de căldură a scăzut cu peste 20 la sută, iar energia electrică cu 30 la sută.

ARAD. „Îndepărtatea” arădenilor de sistemul centralizat de căldură şi apă caldă se răsfrânge direct în producţia CET. Mai precis, în producţia tot mai scăzută a centralei. Planul de restructurare a companiei arădene scoate la iveală faptul că în Arad se produce şi se comercializează tot mai puţină căldură în sistem centralizat, locuitorii oraşului nostru îndreptându-se către alte surse mult mai viabile decât energia termică furnizată de CET Lignit. Statisticile întocmite chiar de către reprezentanţii centralei arată că în anul 2011 au fost produse şi livrate 428.529 de gigacalorii. Anul următor CET a produs şi livrat 379.152 de gigacalorii, pentru ca, în anul 2013, valoarea să ajungă la 348.226 de gigacalorii, cu aproape 20 la sută mai puţină căldură produsă decât în anul 2013.

Fără a ne lansa în premoniţii care mai de care mai sumbre, în ritmul acesta, CET şi-ar putea închide porţile în următorii 10 ani de zile.

Însă nu doar producţia tot mai slabă la căldură trage semnale de alarmă. Nici măcar energia electrică produsă de centrala arădeană nu mai este la mare căutare, dacă este să ne luăm după statisticile societăţii. Tot un raport pe ultimii trei ani arată că în 2011 au fost produşi 238.355 de megawatts oră, iar în 2012 producţia a scăzut la 219.353 de megawatts oră. /P.10

Replică seismică puternică şi alertă de tsunami

Un cutremur cu magnitudinea de 7,8 s-a produs miercuri spre joi în extremul nordic al Chile, generând o nouă alertă de tsunami, la 24 de ore după ce a avut loc un prim seism cu magnitudinea de 8,2 şi soldat cu şase morţi. Locuitorii din oraşele Arica şi Iquique s-au grăbit să iasă pe străzi, în timp ce sirenele sunau alarma, îndreptându-se spre zonele mai înalte. Până la închiderea ediţiei, autorităţile chiliene nu au semnalat nicio victimă sau pagube materiale produse în urma noului cutremur. Chile a ridicat, joi, alerta de tsunami pe tot teritoriul ţării. /P.20

FOTO: EPA

Parcarea subterană, aproape de licitaţie

Mai sunt doar câţiva paşi până la licitaţia pentru concesiunea lucrărilor de amenajare a parcării subterane din spatele Teatrului.

ARAD. Municipalitatea se pregăteşte de licitaţia pentru concesiunea viitoarei parcări subterane din Piaţa Avram Iancu. Potrivit informaţiilor furnizate de Corina Drăghici, purtătorul de cuvânt al Primăriei, serviciul de specialitate al Municipalităţii lucrează la elaborarea documentaţiei - a caietului de sarcini - pentru licitaţia de desemnare a firmei care să se ocupe de lucrări la o mega investiţie care ar urma să schimbe integral aspectul pieţei din spatele Teatrului. Totuşi, până la acel moment, mai trebuie parcurşi câţiva paşi. Documentaţia la care se lucrează acum trebuie să primească, în primul rând, aprobarea Consiliului Local. Proiectul ar putea fi supus la vot în cursul acestei luni, sau luna viitoare.

Vă reamintim, consilierii au aprobat acum câteva luni studiul de fundamentare pentru aprobarea deciziei de concesionare a lucrărilor publice privind „Amenajare parcare subterană P-ţa Avram Iancu din Municipiul Arad”. În acel document se prevede realizarea unei parcări subterane, cu o capacitate de 588 de locuri. /P.3

Dumbrava minunată

Un spectacol care a făcut istorie - „Dumbrava minunată”, de Mihail Sadoveanu - revine, după mai bine de 20 de ani, pe scena Marionetelor arădene. Păstrând „patina” timpului (aşa cum l-a văzut celebra regizoare Francisca Simionescu, ori scenograful Zoe Eisele Szucs), spectacolul va fi prezentat, duminică, refăcut în noua formulă cu: Adina Doba, Carmen Mărginean, Lenuţa Dorobanţu, Lăcrimioara Szlanko, Sorin Dorobanţu şi Cristian Bordaş. /P.9 FOTO: V.F.

Robinetul rămâne deschis FOTO: FAN

Cine împarte căldura la bloc?

ARAD. Până pe 15 aprilie energia termică va veni în calorifere, indiferent de câte grade sunt afară. Soluţia: închiderea robinetului de la bloc, dacă toţi locatarii sunt de acord. /P.5

Loto din 3 aprilie

6/49:	10, 38, 5, 7, 14, 45
NOROC	5 8 1 4 6 6 2
5/40:	16, 12, 31, 36, 1, 22
JOKER	40, 45, 38, 22, 39/16

Zone atractive

Distribuţia sosirilor turiştilor străini în structurile de primire turistică.

Grafica: J.A. Sursa: INS

9 771220 748058 14068

Fac angajări FOTO: JA

Zece concursuri la Primăria Arad

ARAD. De la începutul anului şi până acum Municipalitatea a lansat zece concursuri de ocupare de funcţii publice în cadrul instituţiei, deşi suntem doar în luna martie iar reglementările privind angajările în instituţiile publice sunt tot în ceaţă. /P.3

Varietate de locuri de muncă

ARAD. Oferta agenţilor economici din Arad cuprinde posturi vacante din domenii extrem de diverse. Ingineri, vânzători, spălători de vase, electricieni, croitorese, măcelari, paznici, chiar şi... găuritori-filetatori. Toţi ar avea şansa să-şi găsească un loc de muncă. /P.4

Combatanţi la eurobătălie

ARAD. Dacă justiţia nu va rezolva contestaţiile partidelor exceptate de BEC de la Europarlamentare, la Arad vor intra în campania electorală şapte partide şi o alianţă electorală. /P.6

Stelian Gherman FOTO: FAN

Accidentaţi şi neplătiţi, la UTA

ARAD. Pentru meciul cu FC Olt, Stelian Gherman are destule bătăi de cap. Noul antrenor spune că nu va putea alinia cea mai bună echipă, din cauza accidentărilor, dar îi simte pe jucători că au o mare problemă, cea financiară. „Sunt accidentaţi la buzunar” - spune Gherman. /P.11

Remember: 4 aprilie

1933 S-a născut Ştefan Tapalagă, actor român de teatru şi film (d. 1994)

1935 S-a născut actorul Kenneth Mars

1938 S-a născut Aristide Buhoiu, realizator TV, scriitor român (d. 2006)

1941 S-a născut Viorel Savin, dramaturg şi critic literar român

1944 S-a născut actrorul Craig T. Nelson

1949 A fost semnat Tratatul Atlanticului de Nord, care a consfinţit crearea Organizaţiei Atlanticului de Nord (NATO)

1950 S-a născut actriţa Christine Lahti

1952 S-a născut actriţa Cherie Lunghi

1953 A murit regele Carol al II-lea (n. 1893)

1964 S-a născut actorul David Cross

1965 S-a născut actorul american Robert Downey Jr. (Tony Stark - seria „Iron Man").

Robert Downey Jr. FOTO: FAN

1968 A fost asasinat Martin Luther King Jr (n. 1929)

1972 S-a născut actriţa Lisa Ray

1979 S-a născut Heath Ledger, actor australian (d. 2008)

1983 A murit actriţa americană Gloria Swanson (n. 1897)

1992 A murit Vintilă Horia (Horia Caftangioglu), scriitor (n. 1915).

Întreruperi de curent

Sâmbătă, 5 aprilie 2014. În judeţ, h 8-17: Prunişor, Sebiş (parc industrial Ciutărie).

Luni, 7 aprilie 2014. În judeţ, h 8-16: Hălmăgel, Sârbi, Luncşoara, Luncani; h 9-14: Odvoş (p).

Pieţe şi târguri

Astăzi este zi de piaţă la Ineu, Lipova, Covăsânţ, Mişca, Moneasa, Şepreuş, Şimand, Vladimirescu, Şeitin. **Tot astăzi se organizează târguri săptămânale la** Ineu, Şepreuş, Şimand. **Sâmbătă este zi de piaţă la** Chişineu-Criş, Lipova, Pâncota, Felnac, Grăniceri, Hălmagiu, Moneasa, Pecica, Vărşand, Socodor, Vladimirescu, Zimandu Nou, Covăsânţ. **Târguri săptămânale se desfăşoară sâmbătă la** Lipova, Pâncota, Hălmagiu, Moneasa.

Sudoku

REGULI: În fiecare bloc sunt câteva cifre între 1 şi 9, stabilite dinainte. Acestea trebuie completate cu cifrele lipsă, în aşa fel încât fiecare număr să figureze o singură dată. De asemenea, cifrele de la 1 la 9 trebuie să figureze o singură dată atât pe rândurile orizontale cât şi pe coloanele verticale ale celor nouă blocuri luate împreună.

ÎNCEPĂTORI

			2		4	6	9	
9							7	
7				6	8		5	
3	5			4				
		2				4		
				5			3	1
	6		4	2				8
	4							9
	8	3	5		9			

AVANSAŢI

		6	2		7			
	1	9				4		
			4		3		8	
	5					8		
6		1				3		7
		7					5	
	9		6		5			
		5				2	6	
			3		4	5		

Soluţiile jocurilor din numărul precedent:

ÎNCEPĂTORI

7	5	3	6	9	4	2	1	8
1	4	6	8	7	2	5	9	3
8	9	2	5	3	1	6	4	7
9	2	7	4	8	6	1	3	5
4	8	5	2	1	3	9	7	6
3	6	1	9	5	7	4	8	2
2	7	9	3	4	5	8	6	1
6	1	4	7	2	8	3	5	9
5	3	8	1	6	9	7	2	4

AVANSAŢI

4	1	2	7	5	9	8	6	3
7	3	5	8	2	6	1	4	9
6	9	8	1	4	3	7	5	2
5	7	9	3	6	4	2	8	1
3	8	6	9	1	2	5	7	4
2	4	1	5	7	8	3	9	6
1	5	3	4	9	7	6	2	8
8	6	4	2	3	5	9	1	7
9	2	7	6	8	1	4	3	5

Reţeta zilei

Paste cu andive caramelizate

INGREDIENTE. 200 g macaroane scurte (ondulate), 5 andive, 12 felii subţiri de slăninuţă afumată, 2 linguri de smântână, 1 lingură untdelemn de măsline, 1 cub de zahăr, sare, piper.

MOD DE PREPARARE. Curăţati andivele. Puneţi-le într-o cratiţă şi acoperiţi-le cu apă. Turnaţi untdelemnul, adăugaţi bucata de zahăr, sarea şi piperul. Puneţi un capac şi lăsaţi să fiarbă 20 de minute.

Luaţi capacul şi lăsaţi apa să se evapore, pe foc viu, până când andivele se caramelizează uşor. Vegheaţi să nu devină caramelul prea închis la culoare. Puneţi pastele să fiarbă în multă apă care clocoteşte, conform timpului indicat pe ambalaj. Strecuraţi-le.

Puneţi andivele într-un vas rezistent la foc. Turnaţi peste ele smântână, săraţi şi piperaţi. Puneţi vasul pe foc şi lăsaţi-l la foc mic două minute. Turnaţi andivele peste macaroane şi puneţi-le la cald.

Separat, prăjiţi slănina într-o tigaie, fără grăsime, până când se rumeneşte frumos. Puneţi-o peste macaroane.

Poftă bună!

Pentru mai multe reţete intră pe www.culinar.ro

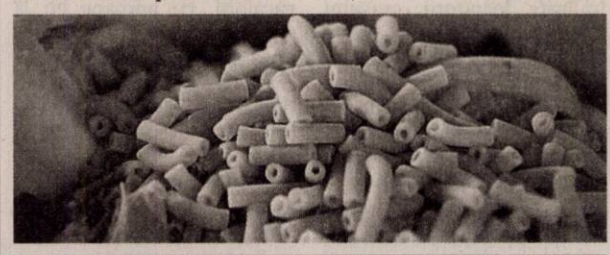

Sănătate

- **CABINET GINECOLOGIC:** Cabinet ginecologic Arad, B-dul Decebal 11 (lângă Hotel Aradul), chiuretaj medicamentos, eco 4 D, test PAP.TEL: 0770823850, 0723643581.
- **Policlinica DR. TURCIN, oferă:** Cardiologie (EKG, Ecografie cardiacă, Doppler vascular, Holter EKG si TA, Test de efort), Oftalmologie **(NOU - chirurgie pol anterior; CV computerizat; optică medicală),** ORL (videoendoscopie), pneumologie, gastroenterologie, neuropsihiatrie, medicină de familie, ecografii generale. **Telefon: 0257/285510, www.policlinica-turcin.ro.**
- **Farmacia GLYKON - UTA, Bl U 6 (vis-a-vis de biserica în construcţie). DESCHIS ZILNIC : LUNI-VINERI 07.00 -21.00 SÂMBĂTĂ ŞI DUMINICĂ 08.00-18.00. Telefon : 0257/241197.**

Horoscop

BERBECUL (III.21.-IV.20.)
Puteţi să vă puneţi în practică planurile de ascensiune socială. De asemenea, sunt favorizate afacerile şi relaţiile cu colaboratorii. Puteţi să vă bazaţi pe intuiţie.

TAURUL (IV.21.-V.20.)
Sunteţi într-o formă intelectuală deosebită şi aveţi şanse mari pe plan social şi sentimental. Este o zi favorabilă contactelor cu persoane importante şi comunicării.

GEMENII (V.21.-VI.21.)
Sunteţi foarte bine dispus şi aveţi ocazia să luaţi o decizie importantă cu privire la problemele financiare ale familiei. Puteţi aborda probleme serioase din domeniul afacerilor.

RACUL (VI.22.-VII.22.)
Aveţi idei excelente şi sunteţi hotărât să le puneţi în aplicare. Aveţi ocazia să demaraţi o activitate nouă. Capacitatea de comunicare vă ajută să vă faceţi noi prieteni importanţi.

LEUL (VII.23.-VIII.23.)
Luaţi decizii inspirate, care vă asigură reuşita pe plan social şi succesul în relaţiile sentimentale. Este o zi favorabilă comunicării şi călătoriilor de afaceri. Aveţi idei bune.

FECIOARA (VIII.24.-IX.23.)
Dimineaţă vă hotărâţi să plecaţi într-o călătorie, pentru a rezolva o problema a partenerului de viaţă. Puteţi să vă ocupaţi de probleme financiare, dar evitaţi speculaţiile.

BALANŢA (IX.24.-X.23.)
Aveţi ocazia să rezolvaţi o problemă financiară. Dimineaţă vă puteţi ocupa de afaceri şi aveţi ambiţia să terminaţi lucrări mai vechi. Este o zi favorabilă comunicării cu cei tineri din familie.

SCORPIONUL (X.24.-XI.22.)
Intenţionaţi să plecaţi într-o excursie cu prietenii, dar ar fi bine să nu uitaţi că aveţi şi treabă acasă. Sunteţi inspirat şi rezolvaţi probleme dificile. Ţineţi seama de sfaturile partenerului .

SĂGETĂTORUL (XI.23.-XII.21.)
Dimineaţă aveţi idei originale, cu care partenerul de viaţă este de acord. Vă sfătuim să profitaţi de şansele care se ivesc azi. Aveţi spor la treabă şi sunteţi hotărât să nu lăsaţi nimic neterminat.

CAPRICORNUL (XII.22.-I.20.)
Aveţi ocazia să faceţi cunoştinţă cu un om de afaceri cu experienţă, care vă împărtăşeşte câteva dintre secretele sale. Întâlnirea aceasta vă încurajează să intraţi în afaceri.

VĂRSĂTORUL (I.21.-II.20.)
Aveţi idei bune, pe care vă sfătuim să le folosiţi în afaceri. Dacă nu vă ajung banii, împrumutaţi-vă de la o rudă mai în vârstă! Ar fi bine să vă sfătuiţi cu partenerul de viaţă.

PEŞTII (II.21.-III.20.)
Azi nu vă puteţi respecta programul, aşa că este indicat să nu vă faceţi un plan strict. Plecaţi într-o scurtă călătorie şi cunoaşteţi o persoană mai în vârstă, care vă oferă sfaturi utile.

„Jurnal arădean" vă ascultă

De luni până joi, între orele 11.00-13.00, la telefonul 0257.280943, redactorul nostru vă stă la dispoziţie.

ARAD. Ioan Mureşan ţine să sesizeze două probleme în legătură cu activitatea SC Regiotrans SRL, filiala Arad. „În primul rând, remarc lipsa de profesionalism. S-a întâmplat de mai multe ori ca garnitura de tren de la Ineu spre Cermei să se defecteze subit. Niciodată nu a fost trimis un mijloc de transport auto pentru a o suplini şi nici nu s-a pus problema restituirii banilor pentru călătoria neefectuată. În al doilea rând, remarc lipsa de respect faţă de călători. Duminică de duminică toate trenurile din direcţia Brad spre Arad sunt supra-aglomerate. Deabia mai ai loc în picioare. Pe deasupra, ca o ironie, mai apare şi supracontrolul. În loc să suplimenteze garniturile duminica şi în zilele de sărbătoare, SC Regiotrans are chef de controale suplimentare!" - spune cititorul nostru care îşi exprimă speranţa ca „Protecţia Consumatorilor să se autosesizeze şi să ia măsurile legale".

Nicolae Andrei aduce (din nou) în atenţie problema WC-urile publice. A absenţei lor. „Odată cu deschiderea târgului de primăvară au fost montate în spatele primăriei patru toalete ecologice noinoute, dar în Parcul Copiilor şi Piaţa Avram Iancu nu găseşti niciuna!" - spune nemulţumit arădeanul. **JA-D.D.**

Curs valutar

DENUMIREA VALUTEI	BNR	BCR		BRD		Intesa Sanpaolo Bank		Banca Românească		Nextebank		Alpha Bank		Banca Comercială Feroviară		Casa de schimb LUXOR	
		C	V	C	V	C	V	C	V	C	V	C	V	C	V	C	V
Euro	4,47	4,39	4,53	4,39	4,54	4,42	4,50	4,44	4,50	4,42	4,50	4,45	4,49	4,41	4,51	4,45	4,48
Dolar SUA	3,24	3,16	3,32	3,18	3,31	3,20	3,27	3,21	3,27	3,19	3,29	3,22	3,27	3,18	3,31	3,23	3,26
Forint	0,0145	0,0139	0,0151	0,0135	0,0151	0,0135	0,0155	-	-	0,0139	0,0152	-	-	-	-	0,0145	0,0147
Gram aur	134																

Vremea

Vineri, 4 aprilie

www.aradon.ro

9° LA ORA 6 — temperaturile se vor situa între 8 şi 9 grade. Vântul va sufla cu 9 km/h dinspre SV.

23° LA ORA 18 — temperaturile se vor situa între 22 şi 23 grade. Vântul va sufla cu 11 km/h dinspre ENE.

Ziua precedentă

Arad	8 - 21	Umiditate:	52 %
Lipova	8 - 21	Presiune:	982,05
Chişineu- Criş	8 - 21	Precipitaţii:	0 %
Săvârşin	7 - 20	Vânt:	24 km/h
Sebiş	7 - 20	Direcţie vânt:	S

Azi

Temperaturile se vor situa între 9 şi 23 grade. Vântul va sufla cu 9 – 11 km/h, dinspre SV-ENE.

Soarele

Răsare: 07:10
Apune: 20:07

FAZELE LUNII

30.03. · 7.04. · 15.04. · 22.04.

VINERI	SÂMBĂTĂ	DUMINICĂ	LUNI
9° 23°	6° 15°	5° 16°	7° 20°
Înnorare accentuată	averse de ploaie	ploaie şi burniţă	noros spre parţial senin

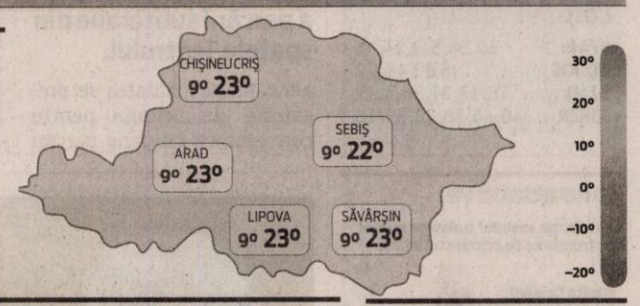

Calendar

Biserica ortodoxă: Sf. Cuv. Gheorghe de la Maleon, Zosima şi Platon; Iosif, Imnograful (Denia Acatistului Născătoarei de Dumnezeu) (Post)
Biserica greco-catolică: Sf. m. Teodul şi Agatopod; Cuv. Gheorghe şi Iosif Imnograful
Biserica romano-catolică: Ss. Vincenţiu Ferrer, pr.; Irina, m.

Prognoză pentru trei zile

Temperaturile minime vor fi cuprinse între 5 şi 7 grade, iar cele maxime între 15 şi 20 grade.

Temp.minime: 5 - 7 °C
Temp.maxime: 15 - 20 °C.

JURNAL ARĂDEAN
B-dul Revoluţiei nr. 62, Arad
BRAT Auditat de BRAT
Reclamaţii difuzare: 0257/212.032

Director editor: Mircea Ţişcă (8427)
Secretariat: 0257.281802 (centrala), fax - 0257.212.012
Şef departament difuzare: Carmen Csordas
Marea publicitate: 0257.280904
Mica publicitate: 0257.210775; B-dul Revoluţiei, nr. 81
Tiparul executat la: Tipografia Inform Media Debrecen

Redactor şef: Adriana Barbu (8416)
Responsabil de număr: Diana Duţu
Secretar general de redacţie: Gabriela Groza (8423); Departamente: Eveniment: Simona Buţaru, Monica Ardelean (8405), Alin Gherasim (8417), Ioana Costaş (8414); Politic: Simion Todoca (8434); Economic: Andreea Pintea (8415); Cultură, Învăţământ: Vasile Filip (8421); Social: Diana Duţu (8413); Sport: Daniel Scridon (8424), Leo Sfâra (8422), Dan Lazăr (8406).
Tehnoredactare: Ghizela Şerban (8409), Munteanu Daniel (8411).
REDACŢIE: tel. 0257.281802 (centrala); fax 0257.212.012, 0257.228.592; e-mail:redactia.jurnalaradean@informmedia.ro, adevaruldearad@informmedia.ro, publicitate.jurnalaradean@informmedia.ro, publicitate.adevarul@informmedia.ro

Parcarea, aproape de licitaţie

Mai sunt doar câţiva paşi până la licitaţia pentru concesiunea lucrărilor de amenajare a parcării subterane din spatele Teatrului.

Piaţa Avram Iancu va fi reamenajată FOTO: JA

ARAD. Consilierii au aprobat deja toate detaliile privind investiţiile pe care le aşteaptă de la firma care va concesiona lucrările.

Costurile realizării parcării au fost calculate la 110 milioane de lei (peste 26 de milioane de euro), cheltuielile de întreţinere a parcării fiind estimate la 1,4 milioane de lei pe an (350 de mii de euro). Sumele exacte însă se vor stabili în urma licitaţiei. S-a calculat şi cât va urma să dureze construcţia parcării: 24 de luni şi cât va fi administrată aceasta de firmă: 18 ani, la finele acestor ani fiind considerat că se impun lucrări de reparare mai mari. S-a estimat şi că tariful va fi de 2 lei pe oră pentru parcarea autovehiculelor de la 6 seara la 5.59 dimineaţa şi 1 leu pe oră de la 6 dimineaţa până la 5.59 seara, 15 lei pe zi pentru parcarea autovehiculelor în regim de abonament de 24 de ore şi 200 de lei pe lună pentru maşini în regim de abonament lunar.

5% din venituri

În condiţiile date, veniturile din parcarea maşinilor au fost estimate de proiectant la 650.280 de euro pe an, la care s-ar adăuga venituri din publicitate, calculate şi ele la 30.404 lei pe an. Venituri care îi vor reveni firmei câştigătoare a licitaţiei. Primăria Arad ar urma să încaseze şi ea bani, dar doar din redevenţă, suma fiind estimată la un minim 10.000 de euro pe an, prin aplicarea unui procent de 5% la totalul veniturilor brute generate de parcare.

Pietonal

La nivelul zero al pieţei se va amenaja o suprafaţă pietonală fără intersecţii cu circulaţia carosabilă pe întreaga suprafaţă a pieţei. Toată suprafaţa pieţei inclusiv zona de circulaţie a tramvaielor ar urma să fie finisată cu dalaj decorativ (plăci sau calupuri de granit, roci eruptive de tip transilvănean etc.).

Întregul ansamblu va fi revitalizat prin amplasarea unor terase cu caracter provizoriu, iar reamenajarea spaţiilor verzi sunt imaginate de genul plantaţii în jardinieră, arbuşti ornamentali şi terase înierbate.

SIMONA BUTARU
simona.butaru@informmedia.ro

Piramida

Construcţia în formă piramidală, din metal şi sticlă (25/25 metri cu două etaje), de deasupra pieţei, este propusă a fi amplasată în zona sudică, în timp ce în treimea nordică a pieţei ar urma să se amplaseze o oglindă de apă (dinamizată cu jeturi de apă) şi un ansamblu de fântâni.

Controale în pieţe, de Paşti

ARAD. Autoritatea Naţională Sanitară Veterinară şi Siguranţa Alimentelor a dispus direcţiilor din ţară să înceapă acţiuni de control în pieţe în perioada premergătoare Sărbătorilor Pascale.

În perioada 07.04-19.04.2014, medicii veterinari vor efectua controale şi verificări ale modului în care sunt respectate condiţiile sanitare-veterinare în obiectivele supuse controlului sanitar-veterinar şi pentru siguranţa alimentelor. „Controalele urmăresc respectarea condiţiilor sanitare veterinare şi pentru siguranţa alimentelor din toate târgurile de animale, pieţele agroalimentare, unităţile de tăiere, procesare, depozitare, comercializare şi unităţile de alimentaţie publică", informează reprezentanţii ANSVSA.

În toate pieţele agroalimentare şi în alte locuri special amenajate în care va fi valorificată carnea şi celelalte produse de origine animală, se va asigura necesarul de personal sanitar veterinar şi permanenţa acestuia, inclusiv în zilele de sâmbată şi duminică.

Acţiunile de control vor avea în vedere în special următoarele produse: animalele destinate sacrificării, carnea de miel, ouăle şi produse din ouă destinate consumului, lapte şi produse din lapte, peştele şi produsele din pescuit. **JA – S.B.**

Mieii, în vizorul veterinarilor FOTO: FAN

300.000 de semnături contra accizei

ARAD. Partidul Mişcarea Populară Arad, prin purtătorul de cuvânt Marius Poptean, solicită deputaţilor arădeni să voteze împotriva ordonanţei privind majorarea accizelor la combustibili, săptămâna viitoare, când va fi votată în plen. „Reprezentanţii PMP susţin că taxarea în plus a populaţiei nu era necesară, în buget existând bani de care însă primul ministru Victor Viorel Ponta nu vrea să se atingă, preferând să încarce facturile populaţiei. Partidul Mişcarea Populară consideră că taxa suplimentară pe combustibil are o singură menire : banii vor ajunge la baronii PSD, constituind un supliment binevenit la bugetele pentru găleţi, ulei, făină, zahăr, fasole, conserve, de care au nevoie în campania electorală", a declarat Poptean. Purtătorul de cuvânt susţine că partidul a adunat din ţară peste 300.000 de semnături împotriva accizei, pe care le-a predat la Secretariatul General al Guvernului. **JA-S.T.**

Zece concursuri la Primăria Arad

De la începutul anului şi până în prezent, Municipalitatea a lansat zece concursuri de ocupare de funcţii publice în cadrul instituţiei.

Angajări la Primărie FOTO: JA

ARAD. Au curs angajările la Primăria Arad în acest an deşi suntem doar la începutul lui aprilie iar reglementările privind angajările în instituţiile publice sunt tot în ceaţă.

Până la această oră, nu mai puţin de zece anunţuri de recrutare de personal au fost făcute publice pe pagina de internet a instituţiei. Ce-i drept, în mai toate cazurile, a fost vorba de angajări pe funcţii rămase vacante. Un prim concurs a avut loc în cadrul Primăriei Arad pe 13 februarie şi a vizat două funcţii publice de execuţie vacante de consilier. Tot pe 13 februarie, Municipalitatea a organizat un alt concurs pentru ocuparea a două funcţii publice vacante la Serviciul Achiziţii Publice din cadrul aparatului de specialitate al primarului.

La nici o săptămână distanţă, pe 18 februarie, un alt concurs a fost lansat de Primărie: de recrutare în vederea ocupării funcţiei publice de execuţie de consilier, clasa I, gradul profesional superior la Serviciul Relaţii cu Publicul. Şi tot pe atunci, un alt concurs a fost anunţat de Municipalitate. De această dată era vorba de cinci funcţii scoase la bătaie dintre care o funcţie nouă: supraveghetor muzeu în cadrul Compartimentului Administrare clădirea Preparandiei. La aceasta se mai adaugă ocuparea posturilor vacante în regim contractual de inspector de specialitate GP I A, inspector de specialitate GP II, consilier debutant, referent TP IA.

Şi o funcţie de director

Cel mai interesant dintre concursurile organizate de Primăria Arad în acest an a fost cel mai probabil cel din 24 februarie: un concurs de promovare în funcţia publică de conducere vacantă de director executiv - Direcţia Achiziţii Publice.

Tot pe 24 februarie, executivul a organizat încă un concurs de recrutare pentru un referent, un consilier şi un consilier juridic.

Trei în martie

Luna martie a debutat cu încă un concurs de recrutare de consilieri pentru Serviciul Monitorizare Strategii, Managementul Calităţii şi Control Intern şi pentru Serviciul Dezvoltare Urbană şi Protejare Monumente. Ulterior, pe 10 martie, un alt concurs a vizat ocuparea unei funcţii vacante de consilier la Serviciul Urmărire Venituri.

Pe 26 martie, Primăria o organizat încă un concurs de recrutare în vederea ocupării funcţiei publice de execuţie de consilier, clasa I, gradul profesional principal la Serviciul Transport Public Local, Autorizare Activităţi Economice.

ADRIANA BARBU
adriana.barbu@informmedia.ro

Angajaţii şi legea

În prezent, în cadrul Primăriei Arad lucrează 540 de funcţionari, deşi posturi sunt peste 600, diferenţa fiind cea a fotoliilor vacante. Când şi cum se pot face angajări, însă, e o întrebare delicată în aceste zile. Totul, în condiţiile în care ordonanţa prin care autorităţile locale puteau angaja o persoană la şapte plecate din sistem a fost declarată neconstituţională de vreo două luni iar cea veche care prevedea angajări unu la unu era valabilă până la 31 decembrie 2013. Noi reglementări sunt aşteptate prin aprilie, aşa că acum se merge în această problemă pe bâjbâite.

Educaţie pentru cultură

ARAD. Elevii din ciclul primar de la Colegiul Tehnic de Construcţii şi Protecţia Mediului Arad vor desfăşura în perioada 7-11 aprilie acţiuni în cadrul proiectului intitulat „Lumea minunată a teatrului", proiect care se realizează cu sprijinul Primăriei municipiului Arad şi al Centrului Judeţean de Voluntariat Arad.

Activităţile vor debuta luni, 7 aprilie, cu o acţiune culturală. 200 de elevi însoţiti de cadrele didactice vor viziona la Teatrul de Marionete Arad piesa „Dumbrava minunată" de Mihail Sadoveanu. „Scopul acestui proiect este de a promova în rândul micilor elevi spectacolele de teatru destinate copiilor, respectul pentru valori culturale, precum teatrul şi literatura", declară prof. Irina Ciule, responsabil proiect. La rândul său, Glad Varga, consilier municipal, subliniază importanţa unor astfel de programe: „Susţinem proiectele educaţionale şi încurajăm implicarea şcolilor din municipiul Arad în acţiuni care au ca rol orientarea tinerilor spre viaţa culturală a Aradului".

KASTEL
Vino in perioada
4-13 aprilie la
Kastel spa & wellnes
cu acest cupon
si vei beneficia de reducere 20% la toate serviciile oferite
remodelare corporala / manichiura simpla / gel / acril / pedichiura/ coafura / cosmetica / extensii gene false fir cu fir
Calea Aurel Vlaicu, in incinta GALLERIA Mall et.II
Tel: 40 749 197841
(407848)

Beneficiari: 300 arădeni FOTO: FAN

Instruire pe fonduri europene

ARAD. Sute de salariaţi din judeţul Arad au beneficiat de instruire în cadrul unui proiect transnaţional. În cadrul regiunii de Vest un număr de 36 de întreprinderi au beneficiat de activităţile din cadrul proiectului "LEAN ROMÂNIA - Cooperare transnaţională pentru creşterea adaptabilităţii şi promovarea calităţii în reţele de furnizori din sectorul automotive, prin metode organizaţionale inovatoare, proiect co-finanţat din Fondul Social European POSDRU 2007-2013, însumând un număr de 543 de persoane din cadrul acestor companii. Dintre acestea un număr de 300 de persoane au provenit de la 19 firme din judeţul Arad, 193 de persoane din cadrul a 13 companii din judeţul Timiş, 34 de persoane reprezentând 3 companii din judeţul Caraş-Severin şi un număr de 16 persoane provenind de la o companie din judeţul Hunedoara. Consiliul Naţional al Întreprinderilor Private Mici şi Mijlocii din România - filiala Arad a avut calitatea de partener în implementarea proiectului, beneficiar fiind Asociaţia Patronilor şi Meseriaşilor Cluj.

În cadrul celor 3 ani de proiect un număr total de 2.200 de persoane din 8 regiuni ale ţării au participat gratuit la activităţile proiectului aceştia provenind din peste 150 de companii din industria prelucrătoare, cu preponderenţă din clusterul automotive. **JA – S.B.**

Aveţi probleme de auz?
PROGRAMAŢI-VĂ AZI
pentru o TESTARE GRATUITĂ a auzului!
Compania ROMSOUND, specializată în protezare auditivă, vă oferă următoarele SERVICII GRATUITE la cabinetul din Arad, Str. Constantin Brâncuşi nr. 42 A (în incinta Policlinicii Vlaicu):
TESTĂRI AUDIOLOGICE
Probe cu cele mai noi proteze auditive
Consiliere pentru problem de auz
Pentru programări vă rugăm să sunaţi la
0755-016 640 0257-212 772
(6583 - H 395468)

Sunt şi angajatori care caută croitorese FOTO: FAN

Varietate de locuri de muncă

Oferta agenţilor economici din judeţul Arad cuprinde posturi vacante din domenii extrem de diverse.

ARAD. Cu 767 de locuri de muncă vacante, judeţul Arad se află pe locul cinci pe ţară, după Cluj (1598), Bucureşti (1595), Prahova (1094) şi Argeş (999). Desigur, muncitorii necalificaţi sunt cei mai căutaţi şi de această dată. Dar, potrivit Agenţiei Judeţene pentru Ocuparea Forţei de Muncă (AJOFM), oferta locurilor de muncă vacante la această oră în Arad conţine şi 13 posturi de inginer (11 ingineri de producţie şi câte un inginer mecanic şi electrotehnist), un post de subinginer mecanic, două posturi de agent vânzări şi un post de asistent manager. Sunt puse la bătaie şi trei posturi de electrician (auto, de întreţinere şi reparaţii şi în construcţii), două de croitor, 11 de controlor calitate, zece de casier, 11 de lucrător comercial, şase de vânzător şi opt de vânzător ambulant de produse nealimentare. Cei interesaţi au la dispoziţie şi trei posturi de spălător de vase, patru de spălător autovehicule, patru posturi de vopsitor auto, câte unul de măcelar şi maistru instalator construcţii. Există ofertă şi pentru meseriile de frigoriferist (frigotehnist) şi... găuritor-filetator. Se caută şi un paznic, un şlefuitor de metale, dar şi un... „recepţionist cu Facultate Auto". Chiar şi şefilor li se oferă şansa de a-şi găsi o slujbă. Două firme oferă câte un post de şef: şef sector (secţie) drumuri-poduri şi şef serviciu comerţ cu ridicata şi cu amănuntul.

Potrivit celei mai recente oferte a AJOFM, şoferii au destul de mari şanse de a-şi găsi de lucru. Sunt puse la bătaie nu mai puţin de 54 de posturi de şofer de autoturisme şi camionete, cărora li se adaugă 14 posturi de şofer de autocamion/ maşină de mare tonaj şi unul de şofer de autobuz. Şi mecanica e un domeniu unde se caută meseriaşi. Agenţii economici din Arad caută cinci mecanici auto, doi mecanici utilaj, doi mecanici întreţinere şi reparaţii maşini de cusut industriale şi un mecanic agricol.

DIANA DUŢU
diana.dutu@informmedia.ro

Trei burse

Pentru facilitarea contactului dintre angajatori şi persoanele aflate în căutarea unui loc de muncă, AJOFM Arad organizează în viitorul apropiat trei burse ale locurilor de muncă. Prima va avea loc la Sântana, la Căminul Cultural, în perioada 7-10 aprilie. Următoarea este programată la Nădlac, între 14-17 aprilie. Bursa Generală a Locurilor de Muncă va avea loc la Arad, la Galleria Mall, în ziua de 25 aprilie.

Pensiile, plătite în avans

BUCUREŞTI. Pensiile vor fi plătite în luna aprilie cu câteva zile în avans, astfel încât banii să fie încasaţi de toţi pensionarii înaintea Sărbătorilor de Paşte, 20 aprilie. Potrivit unor surse oficiale, pensiile vor fi plătite în intervalul 11-18 aprilie. „Ministrul Muncii mi-a adus o notă şi sper ca ministrul delegat pentru Buget să fie de acord cu plata anticipată a pensiilor pentru această lună, înainte de Paşte, pentru că oamenii au nevoie de bani înainte de Sărbători", a anunţat premierul Victor Ponta în ultima şedinţă a Guvernului. Primul ministru a adăugat că plata anticipată a pensiilor poate fi efectuată.

Plata anticipată a pensiilor a fost decisă periodic în ultimii ani, înaintea Sărbătorilor de Paşte şi Crăciun.

Indolenţă la Secretariatul General al Guvernului

ARAD. Liderul Asociaţiei Noua Dreaptă Arad, Angel Popescu, se declară „indignat" de „indolenţa" care se manifestă la nivelul Secretariatului General al Guvernului. „Cu ocazia manifestărilor de 15 martie, am salutat măsurile luate de către Guvern împotriva reprezentanţilor unor organizaţii extremiste de tip Jobbik pe teritoriul României. În schimb, nu pot să fac acelaşi lucru cu privire la modul în care îşi fac datoria unii dintre cei care lucrează la Secretariatul General al Guvernului. În adresa noastră către primul ministru, am solicitat un răspuns cu privire la acţiunile iredentiste şi şovine îndreptate împotriva suveranităţii şi integrităţii teritoriale a statului român. În răspunsul primit se arată că «am luat act de opiniile formulate. Vă asigurăm de întreaga noastră disponibilitate». Atât! Semnează indescifrabil nu se ştie cine, pretins director. Noi am cerut răspuns de la Guvern, respectiv de la premierul Victor Ponta, la care, probabil, nici nu a ajuns petiţia noastră. Altfel nu ne putem explica această bătaie de joc faţă de cei care supun atenţiei Guvernului acte grave îndreptate împotriva României şi românilor", spune Angel Popescu. **JA-S.T.**

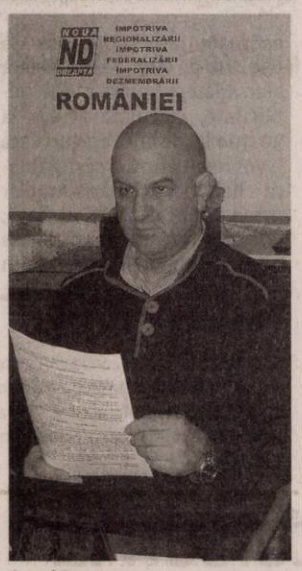

Angel Popescu FOTO: JA

Programe TV vineri, 4 aprilie

TVR 1
06.00 Telejurnal matinal. Sport, Meteo
09.00 Legenda cavalerului rătăcitor şi a frumoasei Razăde-Lună. (serial, 2009)Episodul 1
09.40 Legenda cavalerului rătăcitor şi a frumoasei Razăde-Lună. (serial, 2009)Episodul 2
10.20 KILE te omoară cu zile!
10.30 În linia întâi. (reluare)
11.30 Politică şi delicateţuri. (reluare)
12.20 Opinii fiscale
12.30 Tribuna partidelor parlamentare
13.00 Finanţe şi afaceri
13.30 M.A.I. aproape de tine.
14.00 Telejurnal . Sport, Meteo
14.55 Clubul celor care muncesc în România
15.00 Teleshopping
15.30 Oameni ca noi
16.00 Parlamentul României.
16.50 Zeul războiului
18.10 Beneficiar România
18.45 Clubul celor care muncesc în România
18.50 În linia întâi

20.00 Telejurnal. Meteo
20.55 Clubul celor care muncesc în România
21.00 O dată-n viaţă
00.10 Pământul nimănui . (Dramă, Bosnia Herţegovina, Franţa, Slovenia, Italia, M.Britanie, Belgia - 2001) Într-o confruntare extrem de dură din timpul războiului din Bosnia, singurul soldat bosniac rămas în viaţă după un atac al sârbilor, se adăposteşte într-o tranşee din „zona nimănui", între liniile fronturilor. Acţiunea altor doi soldaţi sârbi de a aşeza peste o mină trupul unui bosniac mort, drept momeală, îl înfurie peste măsură, aşa că îl ucide pe unul şi îl ia ostatic pe celălalt.
01.50 Politică şi delicateţuri
02.40 Beneficiar România

PRO TV
07.00 Ştirile PROTV. Ce se întâmplă, doctore? Omul care aduce cartea
10.05 Tânăr si nelinistit. (reluare)
11.00 O iubire perfecta. (reluare) Jenny Kelley, încă nu a trecut peste divorţul de Rick Meadows, tatăl iresponsabil şi mereu absent al fiului său, Jesse. Cînd mama ei, Tess, îşi dă seama că trecutul o împiedică să meargă mai departe, aceasta se dă drept fiica ei pe internet şi începe o relaţie cu un profesor de literatură, Peter Campbell. Cînd Peter va veni să o cunoască pe Jenny în persoană, acesta va avea parte de o mare surpriza
13.00 Stirile PROTV
13.45 MasterChef. (r)
16.00 La Maruta
17.00 Stirile PROTV
17.30 La Maruta
19.00 Ştirile PROTV

20.30 Romanii au talent
23.00 Râul mortii. thriller, SUA, 2003 Cu: Lou Diamond Phillips, Kristy Swanson În apele liniştite ale fluviului Mississippi sunt descoperite bucăţi de corpuri omeneşti. Nimeni nu ştie de unde apar, până când iese la suprafaţă rechinul responsabil de odioasele măceluri, un animal diferit de cele din specia lui: acesta poate trăi în apă dulce. Dr. Kelly Raymond vrea să cerceteze apele fluviului deoarece crede că poate găsi petrol pe fundul acestuia, însă pentru a-şi duce planurile la capăt are nevoie de ajutorul fostului său soţ, expertul John Sanders.
01.00 Stirile PRO TV. (r)
02.30 Râul mortii. (r)

ANTENA 1
06.00 Observator. (live)
08.00 Neaza cu Razvan si Dani. (live)
10.50 In gura presei. cu Mircea Badea
11.40 Teleshopping
12.00 Mireasă pentru fiul meu. (sezonul 3) (live) Formatul de succes internaţional „May I call you mom?" vine în România sub numele de „Mireasă pentru fiul meu". Cel mai aşteptat show matrimonial din România aduce din nou în centrul atenţiei poveşti de dragoste, întâmplări spectaculoase, reguli dure, confruntări acide, emoţii, suspans şi multe provocări.
13.00 Observator. (live)
14.00 Mireasă pentru fiul meu. (sezonul 3) (live)
16.00 Observator. (live)
17.00 Acces direct. cu Simona Gherghe (live) O emisiune axată pe actualitatea de zi cu zi.
19.00 Observator

20.00 Observator special cu Octavia Geamanu (live)
20.30 Maestrul din umbră. acţiune, SUA 2006.
22.30 Adâncul albastru 2: Recifu. Acţiune, Statele Unite ale Americii, 2009. Regia: Stephen Herek Cu: Laura Vandervoort, Audrina Patridge. Sebastian şi Dani sunt scafandri profesionişti în Honolulu şi caută de patru ani o comoară scufundată pe lângă recifurile de corali din Hawaii o dată cu vaporul spaniol San Cristobal care o transporta.
00.30 Divertisment: Romania Danseaza. (reluare)
02.30 Observator. (reluare)
03.15 Observator special. (reluare)

HBO
06.00 Furia titanilor. Aventuri, SUA, 2012. Cu: Sam Worthington
07.40 Frankenweenie. Animaţie, SUA, 2012.
09.10 Adio, dar rămân cu tine. Comedie, SUA, 1977. Cu: Richard Dreyfuss, Marsha Mason
11.00 Categoria grea în acţiune. Comedie, SUA, 2012. Regia: Frank Coraci. Cu: Kevin James
12.45 Tom şi Jerry: Robin Hood şi ceata lui. Animaţie, SUA, 2012. Cu: Grey Delisle
13.45 Sirena îndrăgostită. Comedie, SUA, 1984. Regia: Ron Howard. Cu: Tom Hanks
15.35 Furia titanilor. Aventuri, SUA, 2012. Regia: Jonathan Liebesman. Cu: Sam Worthington
17.15 Filme şi vedete
17.45 Cavalerul negru: Legenda renaşte. Acţiune, SUA, 2012. Regia: Christopher Nolan. Cu: Christian Bale

20.30 Mike Tyson: Partea mea de adevăr. Comedie, SUA, 2013. Regia: S. Lee. Cu: Mike Tyson
22.00 Camarazi de război. Dramă, SUA, 2001.
23.00 Drum interzis 4: Începuturi sângeroase. Horror, SUA, 2011. Regia: Declan O'Brien. Cu: Tenika Davis
00.30 Urzeala tronurilor. Serial aventuri, SUA, 2013.
01.20 Lumea lui Arthur Newman. Dramă, SUA, 2013. Regia: Dante Ariola. Cu: Colin Firth, Emily Blunt, Anne Heche
02.55 Ceaţa. Horror, SUA, 2005. Regia: Rupert Wainwright. Cu: Tom Welling, Maggie Grace
04.30 Proiectul X. Comedie, SUA, 2012. Regia: Nima Nourizadeh. Cu: Thomas Mann, Oliver Cooper, Jonathan Daniel Brown

TVR 2
08.00 Legendele palatului
08.35 Legendele palatului
09.10 Insulele Falkland 10.10 Om cu carte 11.10 Rezistenţa prin cultură 12.10 Mistere şi conspiraţii 13.00 Vara magică 14.00 Natură şi sănătate 15.00 Jurnal de front 15.50 5 minute de istorie 16.00 Black Harbour 16.50 Poate nu ştiai 17.00 Televiziunea, dragostea mea 18.00 Telejurnal 19.00 Paznicul muntelui Kenya 20.10 Matematica sufletului 21.50 5 minute de istorie 22.00 Ora de ştiri 23.00 Împotriva sorţii 00.10 În umbra legii 00.55 Vara magică 01.50 Poate nu ştiai 02.05 Academicienii

AXN
08.00 Justiţie militară Politist, SUA, 1997 09.05 Stăpânul fiarelor 10.00 Lumea dispărută 11.00 Psihologia crimei 12.05 Justiţie militară 13.10 Merlin 14.10 Frumoasa şi bestia 15.05 Hawaii 5.0 16.00 Lumea dispărută 17.00 Stăpânul fiarelor 18.00 Merlin 19.00 Frumoasa şi bestia 20.00 Psihologia crimei 21.05 Hawaii 5.0 22.00 Sherlock Holmes şi Dr. Watson 23.00 Bun venit în junglă 01.00 Psihologia crimei 02.05 Sherlock Holmes şi Dr. Watson 03.00 Bun venit în junglă. Actiune, SUA, 2003

ANTENA 3
06.00 Ştirile dimineţii 10.00 Previziunile zilei 11.00 Se întâmplă în România cu Maria Coman 12.00 Ştiri 13.00 Se întâmplă în România cu Maria Coman 14.00 Ştiri 15.00 Esenţial cu Alina Petrescu 17.00 100 de minute 18.45 La ordinea zilei 20.30 Subiectiv 22.00 Ştiri 23.00 In Premiera 00.00 Ştiri 01.00 Ştiri 01.10 La ordinea zilei (r) 02.00 Ştiri 02.10 La ordinea zilei (r) 03.00 Ştiri 03.10 100 de minute (r) 04.00 Ştiri 04.10 100 de minute (r) 04.30 Subiectiv (r) 05.00 Ştiri 05.10 Subiectiv (r)

PRIMA TV
07:00 Neam trezit 10:30 Cireaşa de pe tort 11:30 Ce gândesc femeile 12:00 Teleshopping 12:30 Levintza prezintă 13:00 Secrete de Stil 13:30 Teleshopping 14:00 Click! Poftă bună! 14:30 Râzi şi câştigi 15:00 Click! 16:00 Trăsniţii Cu: Constantin Zamfirescu, Bogdan Dumitrescu, Grig Chiroiu, Toni Ionescu 16:30 Ce gândesc femeile 17:00 Cireaşa de pe tort 18:00 Ştirile Prima TV 19:30 Râzi şi câştigi 20:00 Trăsniţii 20:30 Totul până la bani 22:30 Click! 23:30 Cireaşa de pe tort 00:30 Râzi şi câştigi 01:00 Trăsniţii 01:30 Totul până la bani 03:30 Ştirile Prima TV 04:30 Click!

CINEMAX
06.00 Janie Jones 07.45 O privire în mintea lui Charles Swan 09.10 Interviuri cu celebrităţi: Betty White 09.55 Ceea ce ziua datorează noptii 12.35 Adâncurile 14.40 Heleno de Freitas 16.45 Janie Jones 18.30 O privire în mintea lui Charles Swan III Comedie, SUA, 2012 20.00 Domnişoare de onoare Comedie, SUA, 2011 Rating: 12 22.00 Banshee (s) 22.50 Sora surorii tale Dramă, SUA, 2011 00.20 Lama zimţată 02.05 O noapte la McCool's Comedie, SUA, 2001 03.40 Domnişoare de onoare 05.40 Băieţii Scurtmetraj, Chile, 2010

B1
08.55 Business B1 09.00 Ştirile dimineţii (d) 09.55 Business B1 10.55 Business B1 la zi 11.00 Evenimentul zilei (d) 12.00 Ştirile B1 (d) 13.00 Talk B1 14.00 România, acum (d) 15.00 Ştirile B1 (d) 16.00 România, acum (d) 17.00 Butonul de panică (d) 18.00 Ştirile B1 (d) 19.00 Aktualitatea B1 20.00 Ştirile B1 (d) 21.00 Talk B1 (d) 23.00 Lumea lui Banciu (d) 00.00 Ştirile B1 (d) 01.00 Talk B1 ora 21.00 (r) 02.40 Butonul de panică (r) 03.30 Ştirile B1 (r) 04.20 Aktualitatea B1 (r) 05.10 Ştirile B1 (r)

ACASĂ
06.15 Intrigi si seductie 07.15 Abisul pasiunii 08.15 Povestiri adevarate 09.15 Teleshopping 09.45 Chemarea inimii 10.45 Teleshopping 11.00 Cununa de lacrimi 12.00 Santa diabla 13.00 Teleshopping 13.30 O noua viata 14.30 Intrigi si seductie 15.30 Abisul pasiunii 16.30 Povestiri adevarate 17.30 Chemarea inimii 18.30 Cununa de lacrimi 19.30 Santa diabla 20.30 Regina 22.30 Forta destinului 00.00 Povestiri adevarate (r) 01.00 Regina (r) 02.30 Forta destinului (r) 04.00 Regina (r) 05.30 Povestiri adevarate (reluare)

PRO CINEMA
08:30 Aventurile lui Jackie Chan 09:00 Smallville 10:00 Ia banii si fugi! 11:00 Dilemele varstei 12:00 Aventurile lui Jackie Chan 12:30 La Maruta 14:00 Acasa in bucatarie 15:00 Dilemele varstei 16:00 Paul Reiser Show 17:00 La Bloc 18:00 Prietenii tăi 19:00 Smallville 20:00 Si mai morocanosi. Cu: Walter Matthau, Jack Lemmon, Sophia Loren 22:00 Serviciul Roman de Comedie, 23:00 Umilinta Cu: Şerban Ionescu, Costel Caşcaval, Valentin Teodosiu, Mitică Popescu 01:15 Boston Legal 02:00 Umilinta 03:30 Boston Legal 04:15 Lumea Pro Cinema

DIVA
06.00 Anatomia lui Grey 07.00 Haven 08.00 Hercule Poirot 10.00 Camerista din Manhattan 11.00 Neveste disperate 12.00 Anatomia lui Grey 13.00 Soţii de militari 14.00 Haven 15.00 Neveste disperate 16.00 Camerista din Manhattan 17.00 Hercule Poirot 19.00 Anatomia lui Grey 20.00 Neveste disperate 21.00 Surori şi rivale - Thriller, USA 2011 22.50 Culoarea minciunii - Drama, USA 2003 01.00 Neveste disperate (serial) 02.00 Camerista din Manhattan 02.55 Hercule Poirot

ANTENA STARS
07:00 Star magazine 08:30 Star news 09:00 STAR MATINAL (cu Rocsana Marcu si Razvan Botezatu) 12:00 STAR MAGAZINE 13:30 Teleshopping 14:00 NECENZURAT (cu Adriana Bahmuteanu) 16:00 STAR MAGAZINE 16:45 - Teleshopping 17:00 Agentul Vip 18:30 STAR NEWS 19:00 RAI DA' BUNI (cu Mihai Morar) 21:00 STAR NEWS (cu Andra Trandas) 21:30 AGENTUL VIP (cu Cristian Brancu) 23:45 STAR NEWS (cu Andra Trandas) 00:00 Răi da' buni (reluare) 02:00 Star Magazine (reluare) 03:30 Agentul Vip

RTL KLUB
06.30 Top Shop 07.00 Desene animate 09.08 În fiecare dimineaţă! 13.50 Reflector 14.45 Patru contra patru 15.30 Budapesta, zi şi noapte (rel.) 16.35 Patimile inimii (s) 17.50 În umbra suspiciunii (s) 19.30 Ştiri 20.30 Patru contra patru 21.10 Budapesta, zi şi noapte (s) 22.30 Între prieteni (s) 24.05 Minţi criminale (s) 01.10 Reflector

REDACŢIA NU ŞI ASUMĂ RESPONSABILITATEA PENTRU EVENTUALELE SCHIMBĂRI

UNIVERSAL
06.00 Superfurtuna Action, USA 2011, 08.00 Doi bărbaţi şi jumătate 08.30 Doi bărbaţi şi jumătate 09.00 Las Vegas 10.00 O familie de poliţişti 11.00 Monk 12.00 Doi bărbaţi şi jumătate 13.00 Hawaii 5.0 14.00 Las Vegas 15.10 Bigfoot . Fantasy, USA 2012 17.00 Doi bărbaţi şi jumătate 17.30 Doi bărbaţi şi jumătate 18.00 Monk 19.00 O familie de poliţişti 20.00 Hawaii 5.0 22.00 CSI: Miami 02.00 Californication 02.30 Californication 03.00 O familie de poliţişti 04.00 Stargate: Atlantis

Cine împarte căldura la bloc?

Cine face legea la bloc şi ce drepturi au cei care stau cu geamurile deschise pentru că e prea cald afară, sau tremurând de frig pentru că vecinii au închis de tot căldura.

Căldura la bloc poate fi închisă de către CET sau de către votul locatarilor FOTO:JA

ARAD. Temperaturile sunt aproape văratice. Caloriferele ard la fel de tare iar ferestrele apartamentelor stau mai mult deschise. Pentru a scăpa de surplusul de căldură din casă. Vocile celor supărați de căldura din casă sunt tot mai acute. Motivele sunt două: fie sunt supărați pe furnizorul de energie termică al orașului, fie pe vecinii care refuză să își dea acordul pentru a opri căldura la nivelul blocului. Există, desigur, și cealaltă variantă, când unii locatari au închis de ceva vreme căldura, de tot, spre disperarea celor care caută acum soluții alternative pentru a-și încălzi apartamentul măcar pe timp de noapte. Variantele de mijloc sunt cele mai greu de aplicat. Dar ce zice legea?

Până pe 15 aprilie

Reprezentanții CET au precizat că cel mai apropiat termen la care poate fi oprit agentul termic de către societate este 15 aprilie, asta dacă temperaturile nu vor scădea. În hotărârea de Consiliu Local Municipal nr.233/2008, care reglementează furnizarea căldurii, se stipulează negru pe alb: „Întreruperea furnizării energiei termice se va face după înregistrarea, timp de trei zile consecutiv, între orele 18.00 și 6.00, a unei temperaturi medii de peste 10 grade, dar nu înainte de data de 15 aprilie". Așadar vrem, nu vrem, căldura în sistem centralizat va continua să fie furnizată. Până în 15 aprilie. Și poate chiar și după această dată, dacă temperaturile nu se vor încadra în parametrii termici specificați.

Robinetul de la bloc

A doua posibilitate de a mai reduce din gradele din casă este închiderea robinetului blocului. În multe condominii, soluția este aplicată deja dar, și aici, trebuie respectată dorința locatarilor. A tuturor locatarilor, care trebuie să fie de acord. Dacă un singur proprietar refuză, legal nu poate fi întreruptă furnizarea căldurii. Nici măcar pe timpul zilei, cum se obișnuiește. Legea de la bloc este însă făcută, de obicei, de cei care au gura mai mare sau cheia de la pivniță. Pentru că locatarii nu-și cunosc drepturile. Ladislau Hevesi, președintele Uniunii Profesionale a Administratorilor vine cu lămuriri: „Administratorul nu poate lua această decizie singur. E nevoie de semnăturile tuturor locatarilor. Dacă un singur locatar nu este de acord, nu poate fi întreruptă furnizarea căldurii sub nicio formă. Cei afectați de deciziile celorlalți pot face plângere la Protecția Consumatorului sau chiar se pot adresa instanței". În acest caz majoritatea nu este suficientă, e nevoie de un procent de 100% pentru ca robinetul care aduce agentul termic în calorifere să fie închis. **JA-M.A.**

Și reversul

Există nemulțumiri și de cealaltă parte. La blocurile unde cei care consideră că e prea cald în apartamente fac legea, ceilalți nu mai au nimic de spus. Așa că stau în apartamente reci, uneori cu copii mici, și caută soluții alternative de încălzire a imobilului, măcar pe timp de noapte, când afară temperaturile depășesc cu greu 2 grade Celsius. Nu au ce face decât să se supună majorității, deși legea spune altceva.

Fii alături de Mihai-Robert! Ajută împreună cu JA!

ARAD. În pragul Sfintei Sărbători a Învierii Domnului, ziarul nostru vă propune să vă dovediți generozitatea luând parte la campania „Ajută împreună cu Jurnal arădean!"

Mihai-Robert Diaconu, unicul fiu al Ștefaniei Măzureac, are 16 ani și suferă de scolioză congenitală. El va fi operat la Spitalul „Marie Curie" din București, de către prof. Gheorghe Burnei. Intervenția chirurgicală este gratuită, însă cârligele, șuruburile și barele care trebuie introduse și montate pe coloana vertebrală a băiatului costă nu mai puțin de 6.000 de euro! Cu un salariu de sub 1.000 de lei, mama lui Mihai-Robert nu are cum să adune atâția bani. Fiți alături de ea!

Jurnal arădean vă invită să faceți un gest umanitar, ajutând-o pe Ștefania Măzureac să strângă banii necesari pentru operația fiului ei. Puteți face donații într-unul din conturile deschise la BCR pe numele Ștefania Măzureac: RO32 RNCB 0016 1306 3305 0001 (lei) sau RO05 RNCB 0016 1306 3305 0002 (euro). Fiți mărinimoși! Ajutați împreună cu Jurnal arădean! Pentru ca Mihai-Robert să poată fi operat și să se facă bine. **JA-D.D.**

Mihai-Robert Diaconu FOTO: FAN

Şmotru de 40.000 euro la Primăria Arad

ARAD. Peste 40.000 de euro a pus deoparte Primăria pentru servicii de curățenie, pe o perioadă de doar câteva luni. Contractul a fost scos la licitație de către Municipalitate, așteptându-se acum ofertele din partea firmelor de curățenie

Valoarea estimată a contractului este de 195.967,74 lei. Durata contractului este de 5 luni de la data atribuirii contractului, potrivit informațiilor din documentația de licitație. Nu oricine se va putea însă ocupa de curățenie și igienizare în Primărie și în celelalte locații în care funționează servicii ale administrației publice locale. Una dintre condițiile principale este ca firma ofertantă să fi prestat servicii similare în ultimii 3 ani și să prezinte documente din care să reiasă câți bani a câștigat, în medie, în ultimii ani. **JA – S.B.**

Observatorul de la Bezdin, înainte şi după FOTO:JA

Sunt căutaţi vandalii Observatorului Bezdin

Administraţia Parcului Natural Lunca Mureşului oferă recompensă celui care dă informaţii referitoare la vandali.

ARAD. Suma de 100 RON este scoasă „la bătaie" de Parcul Natural Lunca Mureșului Arad pentru a afla informații legate de cei care, în seara de 30 martie 2014, au vandalizat observatorul pentru păsări de lângă Mănăstirea Bezdin.

Observatorul a fost construit în anul 2006 și poartă denumirea de Andras Libus, în memoria iubitorului de păsări din localitatea Pecica care a decedat cu un an înainte de înființarea Parcului Natural Lunca Mureșului. Amplasat în apropierea Mănăstirii, pe un teren inundabil, într-un adevărat paradis pentru păsările de apă, observatorul oferă șansa celor pasionați de a urmări păsări precum stârcii cenușii și de noapte, egrete albe, lișițe, rațe sălbatice, lăstuni, prigorii, găinușe de baltă și o multitudine de păsări răpitoare.

„Din informațiile pe care le deținem până în acest moment reiese că acesta a fost vandalizat de către localnici de pe raza orașului Pecica sau a comunei Secusigiu, duminică seara, după ora 18" - spun cei de la Lunca Mureșului.

Suma reprezinta 0,25% din suma de 40. 000 RON investiți în construcția acestui observator de către Administrația Parcului Natural Lunca Mureșului. „Azi voi trimite o plângere penală la Secusigiu, pentru că e în raza lor de activitate. Sunt convins că vinovații vor fi găsiți" - declară Paul Hac, directorului Parcului Natural Lunca Mureșului Arad.

Bonuri de 200 de euro pentru calculatoare

ARAD. Elevii de liceu sau studenții universităților de stat și particulare pot beneficia de un ajutor financiar pentru achiziționarea de calculatoare. Programul „EURO 200" a fost activat și pentru anul 2014. Ca atare, toți cei care provin din familii cu venituri brute lunare de maxim 150 lei pe membru de familie și au sub 26 de ani, pot depune cerere pentru a primi acest ajutor financiar pentru cumpărarea unui calculator. Conform metodologiei, vor fi acordate bonuri în limita fondurilor disponibile.

Cererile se depun la secretariatele școlilor până pe 21 aprilie. Urmează anchetele sociale și evaluarea cererilor după care acestea vor ajunge la ISJ Arad și mai departe, la minister. Lista beneficiarilor va fi făcută publică în 3 iunie. După finalizarea contestațiilor și publicarea listelor finale, între 24 iunie și 30 iulie vor fi eliberate bonurile valorice. Calculatoarele trebuie cumpărate în perioada 24 iunie-31 august. Anul trecut au beneficiat de acest ajutor 54 de elevi din județul Arad. **JA-M.A.**

Ajutor pentru un calculator FOTO:FAN

Justiţia, prin ochii arădenilor

Va fi efectuat un studiu sociologic asupra modului în care este percepută activitatea justiţiei arădene.

ARAD. Cercetarea sociologică demarată la inițiativa președintelui Tribunalului Arad, Silvia Nădăban și a vicepreședintelui Otto Șandor Szep va oferi magistraților arădeni un instrument care va fi folosit în strategia de dezvoltare instituțională a Tribunalului Arad. Rezultatele vor oferi o imagine a modului în care este percepută activitatea justiției arădene și, în particular, a Tribunalului, precum și raportul acesteia cu alte instituții publice. De asemenea studiul va urmări și modul în care se formează această percepție, fie prin interacțiune directă, fie prin prisma mass-media sau a altor actori sociali.

Parteneriat cu UAV

Pentru realizarea acestui studiu a fost încheiat un parteneriat cu Universitatea „Aurel Vlaicu" din Arad. Expertiza cadrelor didactice implicate în proiect, Gabriela Kelemen, Alina Costin, Sonia Ignat, Alina Roman și Flavius Ghender (coordonator) asigură suportul profesionist pentru derularea acestei cercetări. „Suntem onorați că doamna președinte Silvia Nădăban și domnul vicepreședinte Otto Șandor Szep au apelat la sprijinul mediului academic arădean pentru realizarea unui studiu profesionist. UAV este o instituție academică de cercetare capabilă să furnizeze expertiză și cunoaștere în diferite domenii, deschisă, prin cadrele didactice și studenții săi, la parteneriate cu instituții serioase, în ideea de a sprijini proiecte de dezvoltare la nivelul comunității locale și naționale. Studenții noștri s-au implicat cu entuziasm în această cercetare, în calitate de operatori de interviu și în activitatea de procesare a datelor. Pe această cale, rugăm arădenii care vor fi incluși în această cercetare să își răpească un pic din timpul lor și să sprijine demersul nostru", transmit reprezentanții universității.

Tribunalul Arad FOTO:JA

Așadar dacă la ușa casei vor bate tineri care vă vor ruga să răspundeți la niște întrebări legate de justiția arădeană, o puteți face cu încredere. Studenții vor avea asupra lor un document care va atesta calitatea lor de student al UAV și participant la această cercetare sociologică. **JA-M.A.**

Combatanţi la eurobătălie

Dacă vor fi respinse cotestaţiile, şapte partide şi o alianţă din Arad vor intra în luptă pentru alegerile europarlamentare.

Aici vor ajunge cei aleşi FOTO : JA

ARAD. În condiţiile în care contestaţiile partidelor cărora le-au fost respinse listele de către BEC nu vor fi rezolvate favorabil, la Arad se vor înfrunta şapte partide şi o alianţă, respectiv PSD-UNPR-PC. Este evident că greul campaniei alianţei va pica pe PSD şi PC, UNPR existând doar cu numele. Rămâne de văzut ce argumente vor găsi PSD-iştii ca să-şi mobilizeze primarii, pentru că până la alegerile locale din 2016 mai este tare mult. În privinţa partidelor, lupta se va da, clar, între PNL şi PDL, cu un avantaj considerabil - în ceea ce priveşte numărul de aleşi locali - pentru PDL.

Ape tulburi

Cu amendamentul că suntem într-o conjunctură tulbure, marcată de ieşirea liberalilor de la guvernare. Chiar dacă pot spera că primarii lor nu vor „trăda", tot pierd câţiva posibili „trădători" de la PDL, obişnuiţi să se mute acolo unde este puterea. PP-DD este marcat de degringolada de la centru, dar nu este deloc de neglijat, mai ales că ar putea beneficia de un neaşteptat aport de „capital" în urma „defectării" PRM. Cel puţin jumătate din electoratul fiecăruia este identic ca formare, deci, atenţie! Pe locul patru este UDMR, care, cred eu, nu va avea nicio problemă în a-şi face norma obişnuită la Arad. Cum nu cred în legenda că Falcă va da voturi Forţei Civice şi Mişcării Populare, acestora din urmă rămânându-le să se bazeze pe băsiştii fanatici, respectiv pe cei care îl apreciază pe Mihai Răzvan Ungureanu. Cât despre PNŢCD, pe cine să se bazeze, mai ales că, din cauza nevalidării unuia dintre candidaţi, nici nu va avea dreptul la reprezentanţi în secţiile de votare? **JA-S.T.**

Au scăpat de corvoadă

Cum, de regulă, alegerile europarlamentare sunt privite în teritoriu ca o corvoadă şi o cheltuială fără niciun rezultat, se pot socoti norocoşi că BEC i-a respins : Partidul Noua Republică, Partidul Dreptăţii Sociale, Partidul Ecologist Român, Partidul Alianţa Socialistă, PRM. Cu precizarea că Noua Republică încă nu ştie motivarea BEC şi speră că o va „întoarce" în justiţie.

COMENTARIU

Simion Todoca

Cine fură voturile PRM ?

Încă de la jumătatea anului trecut, cineva, nu spui cine, dar persoană importantă, a lucrat cu sârg la ştergerea Partidului România Mare de pe eşichierul politic românesc. Din start vreau să spun că aceia care îl acuză pe Funar nu au dreptate, Funar şi tabăra lui nu au dorit dispariţia PRM, ci, dimpotrivă, au încercat să-l salveze. Alegerile locale din 2012 au constituit momentul în care PRM-iştii au început să-l bănuiască pe Vadim de intenţia de înmormântare a partidului. Nu de bună voie, ci, cel mai probabil, pentru că a preferat să studieze uşa celulei din exterior şi nu din interior. Impresia s-a accentuat la parlamentare. Oamenii din teritoriu erau total derutaţi de faptul că alegerile băteau la uşă, iar Vadim, în loc să se sinchisească să facă ceva, măcar să transmită indicaţii clare, prefera să participe la emisiuni de scandal, hlizindu-se cu curvele.

> După ce a jucat ceardaş alături de UDMR şi Ungaria, Băsescu nu se va sfii să-i înjure ca la uşa cortului

În a doua jumătate a anului trecut, bruma de oameni serioşi care mai rămăseseră în conducerea centrală i-au cerut la modul imperativ lui Funar să preia frâiele, pentru că altfel partidul se ducea direct spre cimitir. Se vede, însă, treaba că Vadim trebuia să-şi ducă până la capăt sarcina de a împiedica sub orice formă PRM să mai acceadă în Parlamentul European. Mai exact, sarcina i-a fost transmisă de către Comisia Europeană pupătorului de pantof al Angelei Merkel, iar acesta a tras sforile unde şi când trebuia. Rezultatul a fost cel care trebuia să fie, eliminarea PRM din competiţie. În condiţiile în care obrăznicia maghiarilor, respectiv a ungurilor veniţi să ne scuipe la noi acasă, a atins cote nebănuite, PRM, dacă nu ar fi fost sabotat, nu numai că ar fi intrat în Parlamentul European, ci ar fi făcut-o cu un scor demn de luat în considerare.

Spre cine se vor îndrepta, în această situaţie, voturile naţionaliştilor români? Nu cumva spre cel care, cu un tupeu inimaginabil, s-a vopsit în culorile drapelului naţional, mai ales că PSD i-a făcut un pustiu de bine luând UDMR la guvernare? Cât despre Merkel, se va convinge pe pielea ei că a lucra la demolarea partidelor naţionaliste dar, totuşi, proeuropene, înseamnă mutarea naţionalismului în zona extremismului.

simion.todoca@informmedia.ro

Acciza - „preţul experimentelor"

ARAD. Deputatul PDL, Claudia Boghicevici le cere tuturor parlamentarilor de Arad să susţină iniţiativa legislativă a PDL pentru anularea accizei de 7 eurocenţi la combustibili.

„Dezastruoasa acciză de 7 eurocenţi pentru carburanţi este preţul pe care sunt obligaţi să îl plătească românii pentru experimentele populiste făcute de toate guvernele Ponta în ultimii 2 ani. În timp ce guvernul Ponta, sprijinit atunci şi de PNL, se împăuna cu reducerea TVA la produsele de panificaţie, veniturile la buget scădeau exponenţial, acest guvern fiind oricum corigent la colectarea taxelor şi impozitelor. În ultima scrisoare oficială trimisă FMI, Guvernul Ponta recunoaşte că acciza la combustibili este o măsură disperată pentru a acoperi aceste găuri bugetare, deci nicidecum acciza nu va finanţa lucrări de infrastructură sau alte obiective pe care în mod mincinos le-a prezentat românilor. Mai mult, guvernul Ponta admite în faţa finanţatorilor internaţionali că reducerea TVA la pâine este doar o măsură temporară şi că este posibilă revenirea la cota de 24% pentru produsele de panificaţie. Iată cum experimentele socialiste ale guvernului Ponta pun pe butuci economia românească, afectând grav consumul românilor şi generând astfel creşterea fără precedent a sărăciei. Această catastrofală politico-economică trebuie curmată cât mai repede posibil, înainte ca România să intre în prăpastie economică", a declarat deputatul Claudia Boghicevici, precizând că PDL are o iniţiativă şi pentru desfiinţarea taxei pe stâlp. **JA-S.T.**

Claudia Boghicevici FOTO : JA

Mircea Purcaru: Guvernul are credibilitate

ARAD. Preşedintele PC Arad, Mircea Purcaru, consideră că, în ciuda asaltului electoral al opoziţiei, Guvernul Ponta demonstrează că merită încrederea cetăţenilor, în concordanţă cu aceea acordată României de către organismele internaţionale. „Ca urmare a demersurilor premierului, Banca Mondială va acorda României un împrumut de un miliard de euro anual, în perioada 2014-2017. Condiţiile în care este acordat împrumutul - pe18 ani, cu o dobândă de 3,5% demonstrează că actualul Guvern se bucură de încredere din partea Băncii Mondiale. Dincolo de acest aspect, important este că banii vor fi folosiţi pentru proiecte din sănătate, educaţie, incluziune socială, dar şi energie, domenii pe care Guvernul doreşte cu adevărat să le reformeze. Aceasta, spre deosebire de guvernele conduse de către Traian Băsescu, prin obedientul Boc, guverne care doar au mimat dorinţa de reformă, creând un haos menit să ascundă furăciunile pedeliştilor şi clientelei de partid", spune Mircea Purcaru. **JA-S.T.**

Mircea Purcaru FOTO: JA

Integrarea socială a străinilor va fi legiferată

ARAD. Soarta străinilor care au primit o formă de protecţie sau au drept de şedere în ţara noastră va fi reglementată. Conform unui proiect de lege avizat în Comisia de Afaceri Europene din cadrul Camerei Deputaţilor, integrarea socială a străinilor va fi mult mai bine definită. Deputatul PSD Dorel Căprar, membru al acestei comisii, a explicat de ce este importantă redefinirea conceptului de „formă de protecţie", astfel încât acesta să reflecte tipurile de protecţie acordate de statul român. „Punctul nevralgic al proiectului de lege vizează reglementările exprese ce fac referire la categoria persoanelor vulnerabile sau cu nevoi speciale, în condiţiile în care România doreşte să pună accentul legislativ pe integrarea socială şi protecţia străinilor ce au dobândit o formă de protecţie sau un drept de şedere în ţara noastră. Mai mult decât atât, cadrul se extinde şi asupra cetăţenilor statelor membre ale Uniunii Europene şi Spaţiului Economic European, în concordanţă cu prevederile legislaţiei specifice la nivelul UE. Dezbaterile pe marginea textului viitoarei legi au gravitat şi în jurul reglementării accesului minorilor, cărora le-a fost acordată protecţia internaţională, la cursul pregătitor în vederea înscrierii în sistemul naţional de învăţământ. Sunt aspecte pe care românii este bine să le cunoască, în condiţiile în care voci neavizate, din ţară sau străinătate, ar putea face afirmaţii nefondate cu privire la cadrul legislativ în domeniu", a afirmat deputatul PSD, Dorel Căprar.

Dorel Căprar FOTO: JA

Vizită de lucru în Irlanda

ARAD. Europarlamentarul Iosif Matula, vicecoordonator al membrilor PPE din Comisia pentru dezvoltare regională a Parlamentului European, a efectuat recent o vizită de lucru în Irlanda. Programul vizitei a inclus întâlniri cu miniştri ai guvernului irlandez, parlamentari, autorităţi locale şi regionale, dar şi directori din domeniile educaţiei, cercetării şi din mediul privat.

„Irlanda poate fi dată drept model la capitolul absorbţiei fondurilor europene. Un exemplu de reuşită, prezentat în cadrul vizitei, l-a constituit o societate privată, un gigant în prelucrarea laptelui, cu peste 1,5 miliarde litri prelucraţi anual. Partea inedită o constituie faptul că laptele este colectat de la 320.000 vaci aflate în grija a 4.300 fermieri, răspândiţi pe o suprafaţă echivalentă cu cea a aproximativ două judeţe din România. În Irlanda am văzut, în stânga şi în dreapta, pe zeci de kilometri, pe marginea drumurilor, vaci, dar şi oi. Tocmai de aceea cred cu şi mai multă tărie că agricultura, cu un accent pe creşterea animalelor, poate fi un model de reuşită şi pentru ţara noastră", a încheiat Iosif Matula. **JA-S.T.**

Liberalii nu vor amnistie şi graţieri

ARAD. Senatorul Ioan Cristina susţine că oficialii Comisiei Europene sunt îngrijoraţi de demersurile social-democraţilor de promovare în Parlament a legii amnistiei şi graţierii. „Experţii Comisiei Europene aflaţi la Bucureşti pentru evaluări ale MCV le-au transmis reprezentanţilor Parlamentului îngrijorări legate de amnistie şi graţiere. Această propunere legislativă este ţinută încă în sertarele Parlamentului pentru că este susţinută de PSD şi aliaţii săi, deşi PNL a cerut în repetate rânduri trecerea proiectului pe ordinea de zi a Camerei Deputaţilor şi respingerea sa. De altfel, fără o opoziţie fermă a liberalilor, legea amnistiei şi graţierii ar fi trecut de Parlament", a declarat preşedintele PNL Arad.

Acesta afirmă că PNL rămâne angajat, atât în faţa românilor, cât şi a partenerilor strategici externi să apere statul de drept şi independenţa justiţiei şi a dovedit acest lucru: „Doar apărând România de reinstaurarea partidului-stat se poate garanta o justiţie cu adevărat independentă şi imparţială, iar PNL este singurul care are şi calitatea morală şi forţa de a stopa ascensiunea PSD". **JA-S.T.**

Ioan Cristina FOTO: JA

Vizită în Italia
Regina Elisabeta a II-a şi Prinţul Philip, Duce de Edinburgh, au aterizat la Roma pentru o întâlnire cu Papa Francisc şi cu preşedintele italian Giorgio Napolitano. FOTO: EPA

Kievul acuză Moscova

KIEV. Noile autorităţi proeuropene din Ucraina au acuzat în mod direct Rusia şi pe fostul preşedinte ucrainean prorus Viktor Ianukovici de tirurile în care au fost ucise aproape 90 de persoane, la sfârşitul lui februarie, în operaţiuni de reprimare ale manifestanţilor în Piaţa Independenţei (Maidan), la Kiev, relatează AFP.

„Ianukovici a dat ordinul criminal pentru operaţiunea «antiteroristă de la 18 şi până pe 20 februarie, autorizând folosirea armelor împotriva manifestanţilor", a declarat şeful serviciilor ucrainene de securitate Valentin Nalivaişcenko într-o conferinţă de presă în care a prezentat rezultatele preliminare ale anchetei asupra tirurilor soldate cu morţi la Maidan.

„Agenţi FSB (serviciile secrete ruse) au participat la planificarea şi punerea în aplicare a aşa-zisei operaţiuni antiteroriste", a spus el.

FSB a dezminţit imediat. „Fie ca aceste declaraţii să rămână pe conştiinţa serviciilor de securitate ucrainene", a declarat serviciul de presă al FSB, contactat de agenţia RIA Novosti.

Nalivaişcenko a dezvăluit atât prezenţa în baze aparţinând serviciilor de securitate ucrainene (SBU), la vremea respectivă loiale regimului Ianukovici, a unor echipe din cadrul FSB, în decembrie 2013 şi ianuarie 2014, cât şi livrarea unor echipamente militare şi arme cu două avioane, provenind din Rusia, pe 20 ianuarie.

SURSA: MEDIAFAX

Va găzdui exerciţii militare multinaţionale

KIEV. Ucraina va fi următoarea ţară ce va găzdui în 2015 o ediţie a exerciţiilor militare multinaţionale Saber Guardian, a anunţat ieri generalul Richard Longo, comandant-şef adjunct al Forţelor Militare ale SUA în Europa.

Aproximativ 700 de militari din 12 ţări, printre care SUA, Ucraina, România şi Republica Moldova, au participat în ultimele două săptămâni la exerciţii militare la baza militară Novo Selo din centrul Bulgariei. Poligonul Novo Selo a fost vizitat joi de reprezentanţi ai Ministerului Apărării, parlamentari bulgari, diplomaţi străini şi ziarişti.

Întrebat de când s-a luat decizia ca următoarea ediţie a exerciţiului să fie în Ucraina şi dacă ultimele evenimente au avut un rol pentru alegerea locului, gen. Richard Longo a spus că planificarea a fost făcută încă de anul trecut, respingând orice legătură cu situaţia din ultimele luni din Ucraina.

Longo a adăugat că exerciţiul a fost extrem de complex deoarece a inclus, pe de o parte, acţiuni de menţinerea păcii, şi, pe de altă parte, operaţiuni umanitare.

SURSA:AGERPRES

Moldovenii, fără vize în UE

La ceremonia de semnare a deciziei a fost prezent şi comisarul european pentru afaceri interne Cecilia Malmström.

BRUXELLES. Preşedintele Parlamentului European, Martin Schulz, şi reprezentantul preşedinţiei elene a Consiliului Uniunii Europene, Dimitris Kourkoulas, ministru adjunct al afacerilor externe al Greciei, au semnat ieri decizia cu privire la eliminarea vizelor pentru cetăţenii Republicii Moldova care călătoresc în UE.

Începutul unui nou capitol

Decizia va fi publicată în Jurnalul Oficial al UE la 8 aprilie şi va intra în vigoare la 28 aprilie, potrivit unui comunicat al Ministerului Afacerilor Externe şi Integrării Europene de la Chişinău, care salută semnarea deciziei respective. Cecilia Malmström a arătat că liberalizarea regimului de vize reprezintă începutul unui nou capitol al relaţiilor dintre Chişinău şi Bruxelles.

„Până la sfârşitul lunii, cetăţenii moldoveni deţinători ai unui paşaport biometric nu vor mai avea nevoie de viză pentru a călători în zona Schengen pentru şederi de scurtă durată. Aceasta este o mare realizare şi începutul unui nou capitol în relaţiile noastre. Acest lucru arată că eforturile depuse de autorităţile moldovene au dat roade şi că UE îşi asumă angajamente cu ţări terţe care doresc să lucreze cu noi", a declarat Cecilia Malmstrom. Republica Moldova a parafat şi Acordul de asociere la UE, care îl cuprinde şi pe cel de liber schimb şi care ar urma să fie semnat în luna iunie.

SURSA:AGERPRES

Martin Schulz FOTO: EPA

Preşedintele rus vrea să ocupe ţările baltice

MOSCOVA. Preşedintele rus, Vladimir Putin, nu se va opri până nu va anexa ţările baltice, Belarusul şi Finlanda, afirmă Andrei Ilarionov, un fost consilier prezidenţial pentru Afaceri economice al preşedintelui Putin în perioada 2000-2005. „Preşedintele Putin vrea dreptate istorică" şi revenirea la situaţia din timpul ţarului Nicolae al II-lea şi din vremea URSS, a explicat Ilarionov.

Vladimir Putin FOTO: EPA

„Preşedintele va argumenta că proclamarea independenţei Finlandei, în 1917, a fost un act de trădare. Va încerca să arate că apără interesele străvechi ale Rusiei", a continuat Ilarionov. „Părţi ale Georgiei, Ucrainei, Belarusului, ţărilor baltice şi Finlandei sunt revendicate de Putin", a încheiat fostul consilier.

SURSA: MEDIAFAX

Atac armat soldat cu morţi

WASHINGTON. Un soldat american ce suferea de „probleme mentale" a ucis trei militari şi a rănit alţi 16 înainte de a se sinucide cu un pistol, miercuri, în baza americană Fort Hood din Texas, în sudul Statelor Unite, a anunţat generalul Mark Milley, comandantul bazei, citat de AFP.

Acest soldat a participat la patru misiuni în Irak, în 2011, şi a suferit de „probleme psihologice", în special de depresie, pentru care a fost tratat, a precizat generalul, adăugând că nu deţine „niciun indiciu" care să sugereze comiterea unui eventual act terorist.

Şaisprezece persoane au fost rănite. **SURSA: MEDIAFAX**

Afganii sunt chemaţi la vot

KABUL. Afganii se prezintă sâmbătă la urne pentru a-şi alege un nou preşedinte, după 13 ani în care Hamid Karzai s-a aflat la putere şi o intervenţie militară condusă de americani care au transformat ţara, fără să reuşească să-i învingă sau să-i ralieze pe insurgenţii talibani, relatează AFP.

Acest prim transfer politic de putere de la un preşedinte ales democratic la altul este considerată un test major pentru stabilitatea ţării şi soliditatea instituţiilor, în contextul în care retragerea forţelor NATO până la sfârşitul lui 2014 alimentează temeri cu privire la o intensificare a violenţelor.

Scrutinul e ameninţat cu multe fraude FOTO: FAN

Scrutinul va releva progresele înregistrate în ţară de la sfârşitul regimului talibanilor, îndepărtaţi de la putere în 2001 de către o coaliţie internaţională condusă de către americani.

Îndepărtaţi de la putere dar nu şi învinşi, talibanii sunt în continuare artizanii unei insurecţii, iar în 2013 alţi aproximativ 3.000 de civili au fost ucişi în război-cu 7% mai mulţi decât în 2012 -, potrivit ONU.

În ultimii 13 ani, occidentalii au mobilizat mijloace militare excepţionale şi au investit sute de miliarde de dolari cu scopul de a scoate această ţară din marasmul economic şi cultural în care a fost aruncată de către talibani.

SURSA: MEDIAFAX

USS Donald Cook, trimis să susţină Ucraina

WASHINGTON. Marina americană trimite distrugătorul USS Donald Cook, cu baza la Rota (Spania), în Marea Neagră, cu scopul de a oferi „asigurări aliaţilor cu privire la angajamentul (american) în regiune", a declarat colonelul Steve Warren, un purtător de cuvânt al Pentagonului.

Warren a confirmat miercuri că nava se va îndrepta către Marea Neagră, în zilele următoare, pentru a susţine Ucraina şi aliaţii din regiune în contextul crizei ucrainene.

US Navy trimite distrugătorul dotat cu rachete ghidate în Marea Neagră „în următoarea săptămână", a anunţat anterior un oficial de rang înalt în domeniul Apărării.

Distrugătorul USS Donald Cook urmează să participe la exerciţii, pe cale să fie programate, cu aliaţi din regiune şi să ancoreze în porturi aliate de la Marea Neagră.

Potrivit postului american, nu există informaţii cu privire la data când distrugătorul va ajunge în zonă şi nici cu privire la durata şederii. Anterior, distrugătorul USS Truxton a efectuat manevre împreună cu nave din România şi Bulgaria, în contextul crizei ucrainene. **SURSA: MEDIAFAX**

Sancţiuni împotriva unor oficiali ruşi

BRUXELLES. Deputaţii europeni au votat miercuri o rezoluţie, cu scopul de a cere sancţiuni împotriva a 32 de oficiali de rang înalt ruşi implicaţi în decesul avocatului rus Serghei Magniţki, relatează AFP.

Rezoluţia are doar o valoare politică şi nu obligă autorităţile europene să urmeze recomandările deputaţilor europeni. Potrivit unor anchete independente, Serghei Magniţki, care a dezvăluit un caz de corupţie implicând autorităţile ruse, a decedat în 2009, în timp ce se afla în arest preventiv, după ce „a suferit de condiţii inumane şi a făcut obiectul unor neglijenţe deliberate şi unor torturi". Rezoluţia propune Consiliului, care reprezintă statele UE, o listă de 32 de funcţionari ruşi implicaţi şi care ar trebui vizaţi de sancţiuni privind interdicţii de vize şi îngheţarea averilor deţinute în statele membre UE. Serghei Magniţki, devenit un simbol al luptei împotriva corupţiei, a fost arestat în 2008, după ce a denunţat o schemă frauduloasă pusă la cale, în opinia sa, de oficiali din poliţie şi ai Fiscului în detrimentul statului rus şi fondului de investiţii Hermitage Capital.

PE a votat eliminarea taxelor de roaming

BUCUREŞTI. Parlamentul European a aprobat, ieri, în primă lectură, reforma pieţei telecomunicaţiilor, care prevede, printre altele, eliminarea tarifelor de roaming în UE, de la 15 decembrie 2015.

Potrivit unui comunicat al PE, raportul a fost votat cu 534 de voturi „pentru", 25 de voturi „împotrivă" şi 58 de abţineri.

Votul din PE vine după ce, la 18 martie, Comitetul pentru Industrie, Cercetare şi Energie (ITRE) a aprobat această reformă.

Potrivit propunerii iniţiale a Comisiei Europene, tarifele de roaming ar fi trebuit eliminate încă de la 1 iulie 2014.

Pentru a proteja companiile telecom faţă de „folosirea abuzivă" a serviciilor de roaming, eurodeputaţii au solicitat Comisiei o serie de măsuri care să permită firmelor să aplice tarife în situaţii excepţionale. Aceste tarife vor fi însă sub nivelul celor aplicate în prezent.

Totodată, PE a decis interzicerea practicilor de blocare sau de încetinire a conţinutului de internet.

SURSA: MEDIAFAX

A mai apărut un „Stindard”

ARAD. În aceste zile a fost lansat, la Cercul Militar din Arad, numărul 3 al revistei „Stindard”, editată de filiala „Ziridava” Arad a A.N.C.M.R.R. „Alexandru Ioan Cuza” cu sprijinul Ligii Scriitorilor din România şi a Fundaţiei „Ioan Slavici” din Arad.

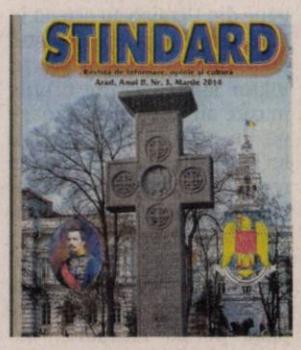

Noul număr reproduce pe copertă Monumentul „Crucea Martirilor Unirii 1918 - 1919”, amplasat în parcul „Eminescu” din municipiul Arad, şi este ilustrat cu fotografii din activitatea filialei din Arad a cadrelor militare în rezervă şi retragere. „Revista - după cum subliniază prof. Emil Şimăndan, redactorul şef al publicaţiei - se remarcă printr-un număr mare de articole, interviuri, reportaje, evocări, portrete, însemnări, opinii, recenzii şi creaţii literare (proză şi versuri) ale unor binecunoscute cadre militare, înscriindu-se ca o elevată tribună culturală de educaţie patriotică şi de cinstire a neamului”. **JA-V.F.**

Şi-au demonstrat talentul FOTO: FAN

„Socializare prin teatru”, la şcoala din Birchiş

BIRCHIŞ. Cercul pedagogic al învăţătorilor Lipova Sud, condus de învăţătoarea Silviana Spătariu, are ca temă, în acest an şcolar, „Socializarea”.

În semestrul al II-lea, activitatea s-a desfăşurat, recent, la Şcoala Gimnazială „Alexandru Mocioni” Birchiş, tema zilei fiind „Socializarea prin teatru”. 39 de elevi din ciclul primar, sub îndrumarea învăţătoarelor Domnica Florescu şi Carmen Mateaş au prezentat, pe rând, trei scenete. „Omida mâncăcioasă”, de Eric Carle, a fost jucată de elevii clasei pregătitoare şi clasei I. „Carnavalul personajelor” a fost prezentat de elevii claselor a II-a şi a III-a, iar „Fata moşului şi fata babei”, de Ion Creangă, a fost jucată de elevii clasei a IV-a.

„Teatrul îi ajută pe copii să-şi cunoască propriul corp, să-şi dezvolte capacitatea de a se asculta pe sine şi pe ceilalţi, să-şi dezvolte sensibilitatea. Prin scenetele prezentate în faţa învăţătorilor şi colegilor, copiii socializează, îşi stimulează inteligenţa şi creativitatea”, ne-a spus înv. Silviana Spătariu. **JA-V.F.**

La abilităţi

Toată recuzita folosită în scenetele „Omida mâncăcioasă” şi „Fata moşului şi fata babei” a fost confecţionată de către elevi, sub îndrumarea pictorului francez Alfred Hamm, în cadrul orelor de arte vizuale şi abilităţi practice.

Vine „Ghiocelul de Argint”

Claudia Iuga şi Quaternion, invitaţi la a XXI-a ediţie a Festivalului „Ghiocelul de Argint”.

În febra repetiţiilor la Palatul Copiilor FOTO: FAN

ARAD. Palatul Copiilor Arad organizează, în perioada 4-6 aprilie, Festivalul internaţional de dans şi muzică „Ghiocelul de Argint”. Competiţia, aflată la a XXI-a ediţie, este organizată sub egida MEC şi cu sprijinul IŞJ Arad. Deschiderea va avea loc sâmbătă, 5 aprilie, la Teatrul Clasic „Ioan Slavici”, începând cu orele 10. „Sunt în jur de 700 de participanţi. Toţi sunt foarte bine pregătiţi şi vor face tot posibilul să impresioneze cât mai mult juriul şi publicul. Invităm cu drag arădenii la această competiţie pentru a-i susţine pe concurenţi”, ne-a spus Ioana Lung, director PCA. Invitaţii speciali ai evenimentului sunt Claudia Iuga şi Quaternion. Cunoscuta solistă va face parte şi din juriul competiţiei.

Desfăşurarea concursului

Concursul de dans va debuta la orele 10.15, după festivitatea de deschidere, la Teatrul Clasic „Ioan Slavici”. Competiţia de la canto va fi găzduită de Teatrul de Marionete tot sâmbătă, 5 aprilie, începând cu orele 11. La festival se vor întrece copii din peste 20 de judeţe din ţară şi 6 ţări (Macedonia, Serbia, Bosnia, Republica Moldova, Ucraina şi Bulgaria).

Trupe puternice la dans

Palatul Copiilor Arad va fi reprezentat la dans sportiv de Trupa Azucar, la categoriile preşcolari, clasele I-II, VII-VIII şi IX-XII. Trupa de dans este coordonată de prof. Ioana Lung şi a câştigat numeroase premii naţionale şi internaţionale. Dansul modern va concura cu trupe pregătite de prof. Mirela Cosma. Astfel Baby Star I (cls. III-IV), Baby Star II (cls. I-II), Formaţia Mirabela (cls. IX-XII), Stil I (cls. VII-VIII) şi Stil II (cls. V-VI) vor concura la categoriile dans de caracter, fantezie coregrafică, dans tematic şi dans modern.

Cu muzică de calitate

În jur de 20 de copii, de la 4 la 19 ani, vor reprezenta Cercul de Canto, coordonat de prof. Laura Roşu. Pentru a putea participa la această competiţie internaţională, 35 de solişti au trecut, zilele trecute, printr-o preselecţie. „Copiii s-au descurcat foarte bine, de la an la an se văd progrese. Ambiţia, dorinţa şi curajul de a cânta i-au făcut pe toţi să-şi canalizeze forţele pentru a impresiona juriul şi publicul”, ne-a spus Laura Roşu. Prin această etapă au trecut soliştii de la PCA, de la Clubul Copiilor Pecica şi Şcoala Populară de Artă.

Sponsori şi parteneri

Pentru organizarea acestui eveniment, PCA are ca parteneri şi sponsori: IŞJ Arad, Primaria Arad, Centrul Cultural Judeţean , Teatrul Clasic „Ioan Slavici”, Universitatea de Vest „V. Goldiş ”, Vestic, West Tv, Galeria Arad, Selgros, Jurnal arădean, Arad online (aradon.ro). Toţi concurenţii vor primi diplome şi medalii iar cei care vor urca pe podium vor fi răsplătiţi, în plus, cu cupe.

MANUELA CODREAN
redactia.jurnalaradean@informmedia.ro

Cum putem reporni economia României?

ARAD. Asociaţia Studenţilor Economişti din Arad a organizat, miercuri, la Facultatea de Ştiinţe Economice din cadrul Universităţii de Vest „Vasile Goldiş”, împreună cu Liceul Teoretic din Sebiş, workshop-ul „Ce metode ar trebui abordate pentru a reporni economia României?”. Participanţii la eveniment au analizat situaţia economică actuală a României şi au căutat metode prin care oamenii de rând ar putea să o schimbe în bine.

„Noi, tinerii, suntem cei care pot aduce un suflu nou în ţara noastră, prin intermediul căruia să putem genera schimbarea. Îmi doresc ca generaţia mea să conştientizeze puterea pe care o are şi să înţeleagă că împreună putem face diferenţa. Prin acest workshop, i-am provocat pe tineri să gândească într-un mod constructiv şi eficient. Astfel de proiecte reuşite ne încurajează să continuăm acest gen de activităţi care îmbină teoria cu practica şi în viitor”, ne-a declarat Maura Bărbulescu, preşedintele A.S.E. Arad. **JA-V.F.**

Dezbateri interesante FOTO: FAN

Eleganţă şi stil la Muzeul de Artă

În Sala „Ovidiu Maitec,” a avut loc, zilele trecute, vernisajul unei expoziţii inedite.

La vernisajul expoziţiei FOTO: FAN

ARAD. Este vorba de o expoziţie de ilustraţie de carte, semnată de tânărul Călin Mureşan iar cele 21 de ilustraţii sunt realizate după fascinanta poveste „Privighetoarea” de H.C. Andersen.

Primul impact asupra privitorului, când intră în spaţiul expoziţional este unul agreabil, de calm, puritate şi unitate de stil.

Se spune că „stilul e omul”, adică stilul e oglinda, expresia exteriorizată a unei anume structuri, interiorităţi. Călin Mureşan structural este o fiinţă extrem de frământată (de întrebări, de căutări, de nelinişti creative). Un asemenea artist, de obicei, se descarcă pe coala albă de hârtie sau pe pânză, apelând la cheia expresionistă sau expresionist-abstractă.

Desenele sale, acompaniate, inspirat, pe simeză, fiecare, de câte un fragment din povestea lui Andersen, nu sunt ilustrări cuminţi, care să nareze, să aibă un rol subaltern textului, ci rezistă ca lucrări de artă autonome. Ele conţin semne plastice, atent selectate din ţesătura povestirii pe care le amplasează, cu adevărat inspirat, în câmpul compoziţional, păstrând subtil legătura cu firul poveştii. Chiar dacă pare că textul e doar un pretext, la o privire atentă poţi identifica, în gingăşia desenului, în graţia semnelor şi a liniei, „fire”, subţiri, care leagă imaginile de text. Doar că el converteşte fiecare secvenţă ilustrată într-o operă de artă de sine stătătoare în care semnele plastice (personaj, palat, pasăre, floare, colivie, peşte, melc etc) sunt atât de atent şi de inspirat aşezate în câmpul alb al colii încât stârnesc încântarea privitorului sensibil.

ONISIM COLTA
redactia.jurnalaradean@informmedia.ro

Lumea orientală

Cu un an în urmă, curatorul acestei expoziţii, Ioan Paul Colta organiza o expoziţie de pictură şi stampă chineză. Acţiunea poveştii lui Andersen, de la care porneşte Călin Mureşan, se petrece tot într-un spaţiu şi o lume extrem orientală.

Preotul Poneavă, la a 16-a carte

Părintele Teodor Poneavă vine în faţa cititorilor cu un nou volum de versuri, „Chinul cognitiv”.

ARAD. Este a 16-a carte pe care ne-o oferă, spre lectură, preotul şirian Teodor Poneavă. Dacă, mai la începuturi, în scrierile sale era vizibilă misiunea pastorală, de slujitor al altarului - „ Predici versificate la duminici şi sărbători”, „Cuvântări ecleziastice” etc - în ultimele cărţi descoperim un poet filosof - „Ţărână şi metafizică”, „Ce este, ce nu este”, „Excursii printre idei”, „Valoarea nu cunoaşte criză”. Şi de la această linie nu se abate nici în ultima „producţie” - „Chinul cognitiv” -, poetul încercând să intre în câteva probleme filosofice. Sunt supliciile epistemologice de care este cuprins gânditorul, care îşi dă seama că orice răspuns filosofic condiţionează o altă întrebare („Iubire de înţelepciune eşti/Şi n-ai pretenţia exacerbată/Să te numeşti ştiinţă/La tine întrebările/ Sunt mai importante ca răspunsul/Şi fiece răspuns/Determină o nouă întrebare” - **„Filosofie...”**). Părintele-poet crede că filosofia, care nu are pretenţia de a fi o ştiinţă ci doar o reflecţie, este, totuşi, o cunoaştere în care întrebările sunt mai importante decât răspunsurile. Dacă ştiinţa caută interesantul, filosofia caută adevărul („Să scoţi ascunsul dintr-un evident/Şi viitorul dintr-un dat prezent/ Din ceea ce e mort să scoţi un vis/Şi sensul din absurd să-l scoţi în scris” - **„Cazne în căutări”**).

Dedicată „părintelui Nicu Pagubă, preot şi dascăl prin excelenţă deopotrivă”, cartea vorbeşte despre supliciile sufleteşti ale poetului „când adevărul fuge şi se-ascunde/ şi în esenţă nu poţi a pătrunde” (**„Suplicii epistemologice”**). Dar vă lăsăm spre a descoperi mai multe citind cartea părintelui Teodor Poneavă.

JA-V.F.

> Chinul cel cognitiv/
> Dus la superlativ/În conţinutul relativ/
> Întrece orice-nchipuire/În încâlcita noastră fire
> **TEODOR PONEAVĂ**

Pr. Teodor Poneavă şi ultima sa carte FOTO: FAN

UNDE MERGEM în Arad

CINEMA

CINEMA CITY ATRIUM

- 300: Ascensiunea unui imperiu -3D, orele 20:00, 22:10
- Adio, dar mai stau puţin, orele 13:40, 15:40, 17:40, 19:40, 21:40
- Captain America: Războinicul iernii -3D, orele 13:50, 15:45, 16:40, 19:30, 21:20, 22:20
- Captain America: Războinicul iernii, orele 13:00, 18:30
- Clopoţica şi zâna pirat -3D, orele 13:10, 14:50, 16:50, 18:40
- Clopoţica şi zâna pirat, ora 14:10
- Divergent, orele 15:50, 18:40, 21:30
- Dl.Peabody şi Sherman- 3D, orele 13:00, 15:00, 17:00
- Dragostea e chimie nu magie, orele 14:00, 18:10
- Grand Budapest Hotel, orele 14:00, 18:20
- Need for Speed: Începuturi -3D, orele 19:00, 21:50
- Noe -3D, orele 13:20, 16:20, 19:10, 20:30, 22:00
- Non-Stop, orele 16:10, 20:40
- Spune-mi ce ai făcut..., orele 16:00, 20:20, 22:30
- Tarzan -3D dublat, orele 13:50, 15:50, 17:50

CINEMA CITY GALLERIA

- 300: Ascensiunea unui imperiu -3D, orele 15:40, 20:10, 22:20
- Captain America: Războinicul iernii -3D, orele 14:20, 15:20, 17:10, 18:10, 20:00, 21:00, 22:45
- Clopotica şi zâna pirat -3D, orele 13:30, 15:30, 17:40
- Divergent, orele 13:00, 15:50, 19:00, 21:50
- Dl.Peabody şi Sherman -3D, ora 14:10
- Need for Speed: Începuturi -3D, orele 16:10, 18:50, 21:30
- Noe -3D, orele 13:50, 16:40, 19:30, 22:15
- Non-Stop, orele 19:40, 21:50
- Spune-mi ce ai făcut..., orele 14:00, 16:30, 18:40, 20:50
- Tarzan -3D dublat, orele 13:40, 18:00

EVENIMENT

- **Săptămâna filmului latino-american** (în Aula Ştefan Ciclo Pop a UVVG, B-dul Revoluţiei, nr. 94-96)
- **Vineri, 4 aprilie, ora 17:** PANTALEON Y LAS VISITADORAS (Pantaleon şi vizitatoarele), Peru, comedie/dramă. Regizor: Francisco Jose Lombardi; Protagonişti: Angie Cepeda, Salvador del Solar.
- **Sâmbătă, 5 aprilie, ora 17:** WHISKY, Uruguay 2004, comedie/ dramă. Regizori: Pablo Stoll şi Juan Pablo Rebella; Protagonişti: Andres Pazos, Mirella Pascual, Jorge Balani.
- **De la ora 19:** LA CARA OCULTA (THE HIDDEN FACE), Columbia, 2011, thriller psihologic. Regizor: Andrés Baiz; Protagonişti: Quim Gutiérrez, Clara Lago, Martina García.

Două reprezentaţii într-o zi

Iubire, ezitare, tinereţe, relaţii, căsătorie, schimbare... Sunt doar câteva din cuvintele care pot fi folosite pentru a descrie un spectacol în care, fără doar şi poate, se va regăsi fiecare. Este vorba de „Flori, fete, filme sau băieţi", programat în două reprezentaţii, duminică, 6 aprilie, de la orele 18 şi 20, în sala Studio a TCIS. FOTO: FAN

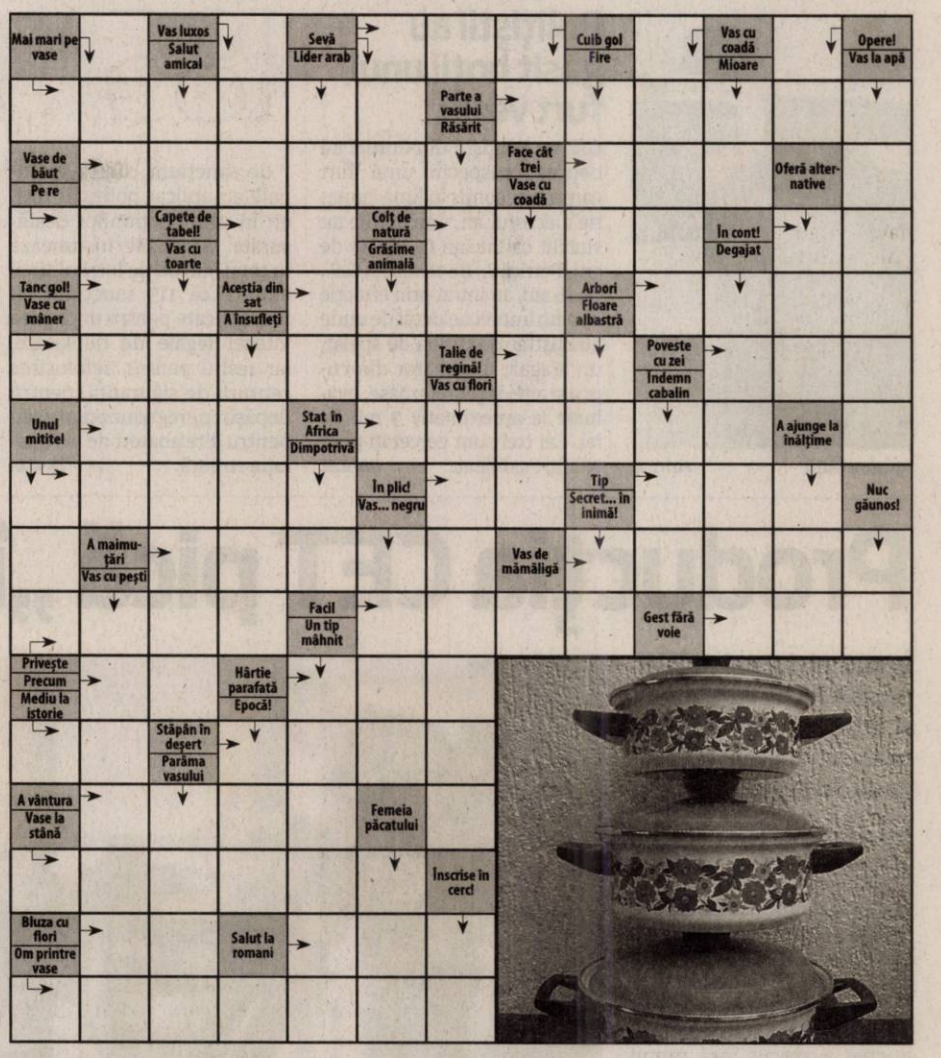

VERNISAJE

- **Expoziţie de icoane „Darul iconarului"** (vineri, 4 aprilie, de la ora 18, la Galeria de Artă „Delta")
- **Expoziţie foto personală aniversară „65 de ani - Gigi Budiu"** (vineri, 4 aprilie, de la ora 18, în Librăria „Scienta")

TEATRE

TEATRUL CLASIC „IOAN SLAVICI"

- **„Flori, fete, filme sau băieţi"**, de Mimi Brănescu. Regia – Antonella Cornici; Decorul – Doru Păcurar; Costumele – Oana Cătălina Văran; Compoziţia şi ilustraţia muzicală – Bobo Burlăcianu (duminică, 6 aprilie, orele 18 şi 20, sala Studio)

TEATRUL DE MARIONETE

- „Dumbrava minunată". Regia: Francisca Simionescu: Scenografia: Zoe Eisele Szucs; Distribuţia: Adina Doba, Carmen Mărginean, Lenuţa Dorobanţu, Lăcrimioara Szlanko, Sorin Dorobanţu, Cristian Bordaş (duminică, 6 aprilie, ora 11)

SOLUŢIA INTEGRAMEI DIN NUMĂRUL PRECEDENT

B ■ M ■ FAT ■ U ■ C ■ DOLARI ■ CASIER ■ GIRANT ■ BANCI ■ SARAC ■ REA ■ SUS ■ TAC ■ POL ■ MIRI ■ BI ■ IRAN ■ TO ■ IP ■ I ■ CNUT ■ SEIF ■ I ■ SPRE ■ RIAL ■ AUT ■ OA ■ SORG ■ EURO ■ GRIFON ■ ONORAR ■ TORT ■ M ■ NOVA ■ PO ■ FANION ■ RE ■ CEPE ■ LO ■ POD ■ LEFTERA

AZI LA CINEMA CITY
ATRIUM

O spumoasă comedie romantică FOTO: FAN

„SPUNE-MI CE-AI FĂCUT AZI-NOAPTE!"

Patru tineri din Los Angeles se luptă cu suişurile şi coborâşurile vieţii amoroase din ziua de azi. Într-o seară, când făcea pe valetul celui mai bun prieten al său Bernie „gură mare", Danny, cel cu ochii blânzi, o întâlneşte pe Debbie , o fată frumoasă şi isteaţă, care e la fel de timidă ca şi el când vine vorba de relaţii amoroase. Când chimia dintre ei ajunge la punctul critic, ei sar în pat în chiar seara aceea, apoi în seara următoare, şi apoi în altă seară.

AZI LA CINEMA CITY
GALLERIA

Un film în regia lui Reinhard Klooss FOTO: FAN

„TARZAN"

Un grup de maimuţe curioase îl adoptă pe micul Tarzan, singurul supravieţuitor al unui accident aviatic. Băieţelul creşte alături de animalele sălbatice, învaţă să se comporte asemenea lor şi uită de existenţa sau normele sociale ale oamenilor. 10 ani mai târziu, Tarzan va fi fascinat de întâlnirea cu frumoasa şi curajoasa Jane Porter, de care se îndrăgosteşte imediat. Însă curând el va înţelege în cel mai greu mod posibil de ce animalele au dreptate să se teamă de oameni.

VĂ INVITĂM LA...

Reîntâlnire cu „Dumbrava minunată"

Trupa de marionete a TCIS prezintă, duminică, ora 11, „Dumbrava minunată" după Mihail Sadoveanu.

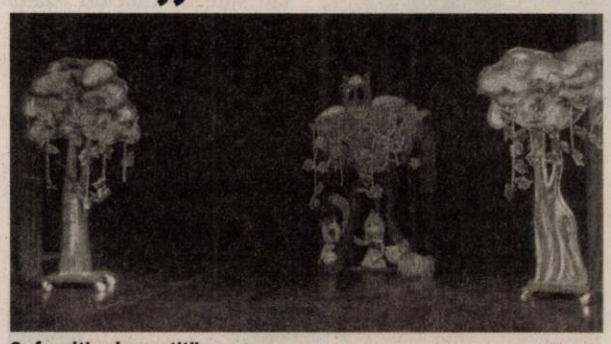

Se fac ultimele repetiţii FOTO: V.F.

ARAD. Cunoscuta poveste „Dumbrava minunata" de Mihail Sadoveanu a fost pusă în scenă la Teatrul de Marionete Arad, în stagiunea '87-'88, în regia doamnei Francisca Simionescu, pe un scenariu scris de regretatul prof. Emil Ţigan şi o scenografie realizată de Zoe Eisele Szucs.

Micii spectactori au mai putut vedea şi doi-trei ani, după '90, peripeţiile prin care a trecut Lizuca şi câinele ei Patrocle pe parcursul drumului pe care l-au străbătut, de la casa fetiţei până la casa bunicilor acesteia. Apoi spectacolul nu a mai fost jucat...

Acum, o echipă de la Marionete a refăcut spectacolul şi este gata să îl prezinte publicului fidel. În noua „variantă" joacă Adina Doba, Nuţi Dorobanţu, Lăcrimioara Szlanko, Sorin Dorobanţu, Cristian Bordaş şi Carmen Mărginean (care face şi „rolul" de asistent de regie).

„Am păstrat regia spectacolului iniţial, scenariul, scenografia, păpuşile (care poartă patina timpului) doar decorurile au fost refăcute pentru că acele vechi erau degradate - ne-a mărturisit actriţa Carmen Mărginean. Spectacolul a fost reluat deoarece această operă („Dumbrava minunată" de Mihail Sadoveanu) este prinsă în programa şcolară. Şi copiilor le face o deosebită plăcere să vadă pe scena teatrului povestea pe care o citesc". JA-V.F.

FILME ÎN WEEKEND LA TV

SÂMBĂTĂ

- Fata cu un dragon tatuat (DIGI FILM, ora 20.00); • Zile fierbinţi (PRO CINEMA, ora 20.00); • Printre gorile (TVR 2, ora 20.10); • Medalionul (AXN, ora 20.20); • Cursă fără frâne (HBO, ora 20.25); • Piese de schimb (LOOK TV, ora 20.30); • Trei zile de coşmar (PRO TV, ora 20.30); • Sferele de foc (MGM, ora 21.00); • Mary Reilly (TV 1000, ora 21.00); • Vânătoare de spiriduşi (FILM CAFE, ora 21.00); • Vamps (KANAL D, ora 21.30); • Noapte americană (TCM, ora 22.00); • Şcoala sub teroare (UNIVERSAL CH., ora 22.00); • Artistul (PRO CINEMA, ora 22.15); • Căsătorii (TVR 2, ora 22.20)

DUMINICĂ

- Aşa se scrie istoria (HBO, ora 20.00); • Furios şi iute: În viteza a cincea (CINEMAX, ora 20.00); • Dreptate la înălţime (DIGI FILM, ora 20.00); • Nu capitulez (TVR 2, ora 20.10); • Sacrificiul (NAŢIONAL, ora 20.15); • În Love with on Older Women (MGM, ora 21.00); • Dispărută fără urmă (TV 1000, ora 21.00); • Primul an de căsnicie (HBO COMEDY, ora 21.25); • Jack Reacher - Un glonţ la ţintă (HBO, ora 21.40); • Un pic însărcinată (DIGI FILM, ora 21.50); • Vârcolacii (PRO CINEMA, ora 22.00); • Avocatul diavolului (TCM, ora 22.00); • Liceeni rock'n'roll (KANAL D, ora 22.30)

CĂRŢI NOI ÎN LIBRĂRII

„ÎN ORAŞUL DE AUR ŞI ARGINT" DE KENIZE MOURAD

La jumătatea secolului al XIX-lea, Lucknow, „oraş de aur şi argint", splendid simbol al armoniei dintre musulmani şi hinduşi, se transformă în câmp de luptă. Conflictul ia proporţii. Minunata Hazrat Mahal devine sufletul unei revolte care se va sfârşi aproape peste un secol, când India îţi va câştiga independenţa. Frescă istorică pe fundalul căreia se ţese o poveste de dragoste ca o broderie din alte timpuri, „În oraşul de aur şi argint" istoriseşte destinul unei eroine neînţelese, prima femeie care a jucat un rol în eliberarea Indiei.

„DRAGĂ VIAŢĂ" DE ALICE MUNRO

Protagonistele cărţii sunt femei, locuitoare ale câte unui oraşel canadian de provincie. Acţiunea se petrece de multe ori – sau începe să se petreacă, pentru că de ea se întinde pe mulţi ani – în timpul războiului ori la scurt timp după. O tânără mamă, poetă şi dispusă la aventuri, pleacă împreună cu fetiţa ei într-o călătorie cu trenul. Momentul în care are senzaţia că şi-a pierdut, din neglijenţă, fiica în tren o face să înţeleagă că dragostea ei faţă de copil trebuie să fie nepreţuită.

Au prins hoţii FOTO: JA

Poliţiştii au găsit hoţii unui furt vechi

CURTICI. Poliţiştii din Curtici au depistat suspecţii unui furt care a fost comis în luna ianuarie a acestui an. Cercetările au stabilit că Lucian C., de 34 de ani, Petrică J., de 18 ani, şi C.P., de 16 ani, au intrat prin efracţie într-un imobil nelocuit de unde au sustras o maşină de spălat, un aragaz, un arzător din cupru şi alte deşeuri feroase, evaluate la aproximativ 3 mii de lei. Cei trei sunt cercetaţi pentru furt calificat. **JA-A.G.**

185

de sancţiuni contravenţionale au aplicat poliţiştii rutieri în urma acţiunilor desfăşurate. Amenzile însumează în total 38.700 de lei. Poliţiştii anunţă că 115 sancţiuni au fost aplicate pentru depăşirea vitezei legale de deplasare, iar restul pentru nefolosirea centurii de siguranţă, pentru depăşiri neregulamentare sau pentru alte abateri de la legislaţia rutieră. **JA-A.G.**

Accident rutier provocat de un câine, la Pâncota

PÂNCOTA. Şase persoane au fost în pericol din cauza unui câine care se plimba pe drumul dintre Sântana şi Pâncota. Şoferul unei autoutilitare circula pe şoseaua spre Pâncota când, la un moment dat, a lovit un câine apărut pe drum, a ieşit de pe şosea şi s-a răsturnat în afara părţii carosabile.

„Datorită neatenţiei în conducere, dar şi a vitezei, şoferul în vârstă de 62 de ani a lovit un câine şi a părăsit partea carosabilă, răsturnându-se pe contrasens, în afara şoselei. Dintre cele şase persoane aflate în autoutilitară, trei au fost rănite uşor în urma accidentului", a anunţat Ovidiu Liber, purtătorul de cuvânt al IPJ Arad. Mai mult, la testarea cu alcooltestul, a rezultat o valoare de 0,18 mg/l alcool pur în expiraţie. „Au fost recoltate probe pentru stabilirea cu exactitate a alcoolemiei şoferului", a mai spus Ovidiu Liber. **JA-A.G.**

Au efectuat măsurători FOTO: JA

Producţia CET pică „în cap"

În numai doi ani de zile, producţia de căldură a scăzut cu peste 20 la sută, iar energia electrică cu 30 la sută.

Producţia CET este tot mai scăzută FOTO: JA

ARAD. Dacă scăderea nu a fost atât de pronunţată în primii doi ani prezentaţi în raport, în 2013 a fost produsă cantitatea de 164.400 de megawatts oră, cu aproximativ 30 la sută mai puţină energie electrică decât în anul 2011. Invers proporţional, odată cu scăderea producţiei, a crescut, însă, preţul gigacaloriei, dar şi preţul cărbunelui folosit pentru producţia energiei termice.

Tot raportul CET Lignit arată faptul că, în 2011, tona de cărbune costa 100,36 lei, în 2012 costa 102,52 lei, iar anul trecut 104,16 lei. La aceste preţuri se adaugă şi transportul. Cu gazul folosit au existat fluctuaţii: în 2011, CET a plătit 834,25 lei pentru mia de metri cubi, în 2012 a plătit 942,44 de lei, iar în 2013, în urma încheierii unui nou contract cu o altă companie de furnizare a gazelor naturale, preţul a ajuns la 819,23 lei pentru mia de metri cubi.

Poate că modificările pe unitate nu sunt atât de mari la prima vedere, însă, dacă vorbim despre cantităţile uriaşe de combustibil folosit, se vede cu ochiul liber că CET a plătit sume foarte mari la fiecare oscilaţie a preţului.

Tot mai puţin

Totul e pe minus, ca atare, la CET. Ca exemplu, în 2011 compania de termoficare a folosit aproape 600.000 de tone de cărbune, în anul următor doar 556.504 tone, iar în 2013 au fost arse doar 455.410 tone de cărbune. În ceea ce priveşte gazele naturale, în 2011 au fost folosite 16.897 de mii de metri cubi, în 2012 doar 15.293 de mii de metri cubi, iar anul trecut a fost folosită cantitatea de 12.130 de mii de metri cubi. **JA-A.G.**

Arest pentru tâlharii bătrânilor din Mişca

CHIŞINEU-CRIŞ. Cei patru tâlhari care au intrat în casa a doi pensionari şi le-au furat banii au fost arestaţi preventiv pentru 30 de zile. Procurorii Parchetului de pe lângă Judecătoria Chişineu-Criş au solicitat instanţei arestarea preventivă a inculpaţilor Ioan Balaj, Francisc Leţeg, Gheorghe Hamza şi Ioan Faur, aflaţi în stare de reţinere, după ce poliţiştii au emis o ordonanţă în acest sens. Magistraţii au admis cererea procurorilor şi au dispus emiterea unor mandate de arestare preventivă pe numele celor patru inculpaţi. Anchetatorii au refăcut filmul evenimentelor din seara de 13/14 februarie şi au stabilit că cei patru, purtând cagule şi mănuşi, au intrat prin efracţie în locuinţa lui M.M. şi D.M., de 79 şi 81 de ani, din Mişca. Prin ameninţarea cu un cuţit a victimelor, tâlharii i-au convins pe bătrâni să le dea suma de 5.600 de lei. După finalizarea rechizitoriului, cei patru vor fi trimişi în judecată pentru tâlhărie. **JA-A.G.**

Transportul fără acte a „înflorit" în Arad

ARAD. O acţiune dispusă la nivel naţional de către Inspectoratul General al Poliţiei Române a scos în stradă zeci de poliţişti care au verificat legalitatea transporturilor de mărfuri pe raza judeţului nostru. Nu mică le-a fost mirarea oamenilor legii când au descoperit tone de mărfuri ce erau aduse din străinătate fără acte. Emil O., de 53 de ani, a transportat 249 de flori de grădină, 60 de kilograme de făină, 41 de kilograme de zahăr şi alte produse alimentare pe care urma să le comercializeze, însă nu avea autorizaţie pentru a vinde produsele. Vasile Ş, de 41 de ani, a transportat 116 arbuşti ornamentali fără a avea documente justificative. Lidia D., de 58 de ani, transporta mai multe produse alimentare, cosmetice şi detergenţi fără a avea documente şi fără a poseda autorizaţie de comercializare. Şi Ioan P., de 45 de ani, a fost depistat transportând 6.000 de litri de ulei de floarea soarelui fără acte. În sfârşit, Gheorghe T. avea în maşină 3 role picurător a 3.48 de metri fiecare şi 4 role de folie a câte 50 de kilograme fiecare, mărfuri pentru care nu a putut prezenta documente de proveniență. Toţi cei enumeraţi mai sus au fost amendaţi cu 4.000 de lei, iar mărfurile au fost confiscate. **JA-A.G.**

Au confiscat cauciucurile FOTO: JA

Cauciucuri uzate fără acte

ARAD. Doi şoferi au fost prinşi în trafic în timp ce transportau sute de cauciuri uzate. Poliţiştii i-au depistat în trafic pe Florin Ş., de 38 de ani, care transporta 152 de cauciucuri, şi pe Cătălin O., de 37 de ani, care transporta 153 de cauciucuri dintre care 114 aveau şi jante. Verificările au dovedit că niciunul dintre şoferi nu deţineau acte de proveniență pentru mărfuri. Cauciucurile, în valoare de 15.300 de lei, au fost confiscate. **JA-A.G.**

Alături de primărie, cu condiţii

PSD Arad susţine demersul Primăriei Arad în cursa pentru capitală culturală europeană dacă există o strategie reală.

Ilie Cheşa FOTO: JA

ARAD. Provocarea lansată de primarul Gheorghe Falcă către partidele politice de a susţine Aradul în cursa pentru capitală culturală europeană a fost asumată de către PSD Arad. Ilie Cheşa, prim-vicepreşedintele Organizaţiei Municipale PSD Arad, a declarat că organizaţia de partid pe care o reprezintă va susţine acest demers cu condiţia să existe o strategie reală.

O istorie care infirmă

Potrivit lui Ilie Cheşa, preocuparea pentru cultură a actualei admnisitraţii poate fi cuantificată pentru ultimii 10 ani în următoarele date: „Înainte de administraţia Falcă, Aradul avea 6 festivaluri de teatru, din care trei pentru tineret, astăzi avem trei, dintre care unul pentru tineret. Din cinci instituţii de cultură profesioniste şi pentru amatori au rămas trei, toate profesioniste. De pe lista evenimentelor culturale au dispărut festivaluri importante, cum ar fi festivalurile de folk şi jazz. Nu a existat o preocupare pentru infrastructura instituţiilor de cultură - Teatrul de stat, o clădire superbă, are nevoie de renovări interioare, Teatrul de Marionete la fel. În schimb, primesc finanţare din fondurile destinate culturii serbări câmpeneşti, cu lăutari şi băutură, plasate în perioada campaniilor electorale. Mă refer aici la Ziua Vecinului şi, mai nou, la Ziua Familiei, inventată pentru campania electorală din luna mai. Susţinem depolitizarea demersului de promovare a culturii arădene şi cerem ca directorii instituţiilor de cultură să nu fie folosiţi pe post de activişti politici, cum s-a întâmplat recent cu directorul Teatrului. Vom participa la orice strategie de sprijinire şi promovare a culturii arădene, condiţionat de dorinţa de schimbare radicală a modului în care autorităţile locale se implică în sprijinirea actului de cultură", a declarat Ilie Cheşa.

CET H ARAD

S.C. CENTRALA ELECTRICĂ DE TERMOFICARE HIDROCARBURI S.A.
310169 Arad, Bd.Iuliu Maniu nr.65-71 , CP 129, OP 10
tel. 0257/307766, 0257/307775 fax: 0257/270407, 0257/280788
email: contact@cetharad.ro r.p@cetharad.ro web: www.cetharad.ro
J02/1141/02.11.2009, RO 26176052 Cont IBAN RO56 INGB 00 16 0000 3746 8911

TÜV AUSTRIA CERTIFIED
EN ISO 9001:2008 20 100 112005022
EN ISO 14001:2004 20 104 112005023
OHSAS 18001:2007 20 116 112005024

COMUNICAT DE PRESĂ

Referitor: *programul de distribuire borderouri*

Vă rugăm să publicaţi în data de **04.04.2014**, următorul anunţ:

SC CET HIDROCARBURI SA ARAD, anunţă administratorii blocurilor ai căror locatari au solicitat ajutor de încălzire, că pot ridica borderourile cu titularii acestor ajutoare, de la casieriile societăţii începând de luni - 7 aprilie 2014 - până miercuri – 9 aprilie 2014, între orele 08,00 - 17,00 după cum urmează:

- **Casieria MICALACA Bl. 547 sc. B parter:** Zona 100, 200, 300, 500, 600, 700;
- **Casieria A. Vlaicu Bl. 8 parter:** toate strazile de la Autogara veche înspre C-lea. Aurel Vlaicu, Făt Frumos, Poetului, O. Terezia şi 6 Vînători;
- **Casieria Centru str. Iuliu Maniu nr. 65-71 (lângă Uzina Electrică)**: cartierul Gradişte, Faleză Sud, Aradul Nou, Pasaj, Cartierul Funcţionarilor, P-ţa. Spitalului, Podgoria până la Autogara veche, Centru (B-dul Revoluţiei şi străzile adiacente).

După completare, aceste borderouri împreună cu procesul verbal, se depun la casierii, în două exemplare, din care unul, după semnare şi ştampilare, va fi restituit administratorului. Această acţiune se va desfăşura în perioada 07.04.2014 – 09.04.2014, între orele 08,00 - 17,00 .

Administratorii care au mai multe asociaţii şi au făcut cerere de reţinere a borderourilor, le vor ridica şi le vor depune, după completare, la casieria din Centru, după acelaşi program, precizat mai sus.

Conducerea SC CET HIDROCARBURI SA ARAD

(408477)

Sport

„Îi simt pe jucători «accidentaţi» la buzunare, nu doar cu probleme medicale"

Stelian Gherman, antrenor principal UTA

10

aprilie este ziua în care observatorii de joc şi observatorii de arbitri din fotbalul judeţean vor avea parte de o şedinţă comună, în scopul remedierii unor deficienţe din activitatea pe care o desfăşoară. Întâlnirea, coordonată de secretarul general al AJF Arad, Vasile Rad, începe la ora 17, la locaţia UVVG de pe Malul Mureşului.

Juniorii de la „noua UTA", succese pe linie

ARAD. „Noua UTA" are viitorul asigurat, dacă urmărim evoluţiile şi rezultatele echipelor de juniori republicani. Ultimele două runde au adus victorii pe linie pentru UTA Bătrâna Doamnă: 4-0 (goluri: Vlad-2, Burlă-2), la juniori A şi 7-0 (Popa-3, Petre-2, Iuga, Prună), la juniori B, cu CSŞ Caransebeş; 5-0 (Şerban-2, Marinescu-2, Ghergar), la A şi 2-1 (Petre-2), la B, cu CSŞ Lugoj. Succese care le asigură accederea în faza următoare. **JA-D.S.**

Ionuţ Popa FOTO: JA

Va da roade schimbarea ?

SEBIŞ. Simţind că Naţional Sebiş nu traversează o formă sportivă prea grozavă, directorul tehnic Ionuţ Popa s-a grăbit să numească un antrenor, în persoana lui Dan Stupar, pentru a-şi asigura spatele în eventualitatea unui rezultat nefavorabil, vineri, ora 17, pe teren propriu, cu FC Zalău.

Cu locul în play-off asigurat, „şoimii" lui Cuedan merg la Dej pentru un meci fără miză. În fine, CS Ineu stă şi aşteaptă rezultatele etapei a 21-a, pentru a şti cum să pregătească „ultima strigare", cu vecinii din Sebiş. **JA-D.S.**

Probleme medicale şi financiare

Unii jucătorii ai UTA-ei sunt accidentaţi, dar şi neplătiţi, iar antrenorul are lot modest şi subţire la meciul cu Olt.

O contuzie puternică pe gambă îl ţine pe Apostu pe margine la meciul cu FC Olt FOTO: C. ANDRA

ARAD. Stelian Gherman nu ştie, poate, în ce s-a băgat. Acum simte, la o săptămână după ce a acceptat să preia UTA. „Avem jucători accidentaţi, blocaţi psihic, abătuţi, dar şi cu alte probleme, le ştiţi dumneavoastră mai bine. Nu ştiu cum să fac, măcar pe săptămâna viitoare să recuperăm din ei, măcar la capitolul accidentaţi. Îi cam ard buzunarele, din câte am înţeles eu, dar sper să-i remontez cumva, căci ne aşteaptă un play-out dificil" - ne-a spus Stelian Gherman.

Lot modest cu Olt

Vine meciul de sâmbătă (ora 11), iar arădenii au destule probleme. „Pentru meciul cu FC Olt avem la dispoziţie un lot modest, subţire, iar asta din cauza multiplelor probleme medicale. Avem multe lipsuri la echipă, din mai multe puncte de vedere, îi simt pe băieţi că cea mai mare e cea financiară. Sincer să fiu, voi renunţa la jucătorii care nu sunt refăcuţi complet şi îi voi folosi pe cei care au evoluat mai puţin până acum. Nu ştiu cum, dar i-aş vrea pe cei accidentaţi săptămâna viitoare, la meciul de la Reşiţa. Să pot schiţa un prim unsprezece cu care să pot fi sigur că pot ataca play-outul. Acum, la partida cu oltenii, le vom da şansa şi celorlalţi să joace" - a spus Gherman.

Trei luni de secetă

Stelian Gherman a aflat că jucătorii nu sunt plătiţi de trei luni, practic nu au luat niciun ban aferent acestui an. Adrian Marţian este aşteptat la Arad de jucători, dar şi de angajaţi, lumea temându-se că va rămâne fără bani de Paşti, aşa cum s-a întâmplat şi anul trecut, de Crăciun. De urmărit!

LEO SFÂRA
leo.sfara@informmedia.ro

Cinci accidentaţi

UTA nu va folosi, sigur, cinci jucători în partida de mâine. Toţi sunt accidentaţi, ori resimt dureri. Aceştia sunt: Mardare, Ardelean, Ola, Feussi şi Apostu, iar pe Zaluschi nici nu-l mai punem la socoteală. Pe lângă aceştia, Stelian Gherman ar mai putea odihni şi alţi utişti, meciul cu Olt nefiind atât de important, exact aşa cum susţineam zilele trecute.

Pe ritmuri de aur

Dansul sportiv arădean şi-a reconfirmat valoarea în Capitală, la unul dintre cele mai mari concursuri din ţară, Dance Masters. Perechea Bogdan Miculiţa/ Olivia Necşa (CS Ballroom Dance) a obţinut două medalii de aur, la secţiunile standard şi latino. FOTO: FAN

AMEFA vrea în finala play-out

ARAD. Iubitorii poloului au ocazia, în acest week-end, să urmărească prestaţia echipei favorite, AMEFA întâlnind Rapidul în play-out-ul Superligii. Bucureştenii conduc cu scorul de 1-0 la general, după victoria cu 13-11 (la penaltiuri) înregistrată acum o săptămână, în Capitală, însă elevii lui Cristian Cosma beneficiază de avantajul bazinului „Delfinul" în jocurile de sâmbătă (ora 18) şi, dacă mai este cazul, duminică (10).

Sistemul de desfăşurare este „cel mai bun din 3 partide", echipa calificată urmând a lupta pentru locul 5, cu învingătoarea dintre Poli Cluj şi Dinamo, bucureştenii pornind cu prima şansă.

JA-D.L.

Liga I, etapa 26, la televizor

ARAD. Aşa cum ne-a obişnuit în acest sezon, cu meciuri întinse pe durata a patru zile, Liga I la fotbal îşi continuă „povestea" cu etapa cu numărul 26. Iată programul jocurilor şi al transmisiunilor TV:

Astăzi - ora 18,30, Digisport, Concordia Chiajna - Ceahlăul Pt Neamţ, ora 21, Digi, FC Vaslui - Viitorul Constanţa.

Sâmbătă - ora 15,30, Dolcesport, FC Botoşani - Corona Braşov; ora 21,30, Digi, Poli Timişoara - Steaua.

Duminică - ora 18,30, Digi, FC Braşov - Astra Giurgiu; ora 21, Digi, CFR Cluj - Petrolul Ploieşti.

Luni - ora 18,30, Digi, Gaz Metan Mediaş - Pandurii Tg Jiu; ora 19,30, Dolce, Săgeata Năvodari - U Cluj; ora 21, Digi, Dinamo - Oţelul Galaţi.

JA-D.S.

Încheiaţi conturile!

TIMIŞOARA. Fără Destiny Williams (menajată după o accidentare suferită la degetul mare al mâinii drepte) şi Suzana Milovanovic (cu piciorul în gips), Univ Goldiş ICIM Arad poate face, astăzi, ora 15, pasul decisiv spre semifinalele Ligii Naţionale de baschet feminin. Galben-albastrele au nevoie de victorie pe terenul vecinelor de la Danzio Timişoara, performanţă care stă la îndemâna lor, prin prisma valorii jucătoarelor şi a locurilor ocupate la finalul sezonului regulat.

„Nu avem cum să ne împiedicăm de Timişoara, cu tot respectul pentru gruparea de pe Bega. Important este să ne protejăm şi să evităm alte accidentări. Ne aşteaptă confruntări teribile în semifinale şi, sperăm, finală şi avem nevoie de toate jucătoarele valide în tentativa de a câştiga cel de-al 10-lea titlu naţional" - ne-a declarat Marcel Urban, preşedintele Univ Goldiş ICIM. **JA-D.S.**

Monica Engelman FOTO: C.A.

MAREA DESCHIDERE BMW ÎN ARAD.

Automobile Bavaria Group, cea mai mare reţea de dealeri BMW din România, organizează **sâmbătă, 5 aprilie**, între orele **10.00 – 17.00**, evenimentul de inaugurare a celui mai nou sediu: **Bavaria Cars Arad**.

Invitaţii vor avea ocazia să participe la sesiuni de test drive cu noile modele BMW şi să viziteze noul service - atelierele de mecanică, tinichigerie şi vopsitorie. Programul evenimentului include de asemenea tombolă, catering, loc de joacă pentru copii şi alte surprize.

Bavaria Cars
Calea Aurel Vlaicu Nr. 75B, Arad
Telefon: 0257 260.001/ 347. 889

(400082)

Start în sezonul de rafting pe Jiu

RAFTING. Sezonul de rafting pe Defileul Jiului se va deschide în acest an sâmbătă, debitul apelor râului Jiu permițând deja practicarea acestui sport extrem, în condițiile în care vremea de afară este suficient de caldă pentru ca turiștii amatori de adrenalină să nu aibă de suferit din cauza temperaturii de afară. „Zăpezile s-au topit, iar debitul râului Jiu a crescut și îndeplinește condițiile pentru practicarea raftingului fără niciun fel de riscuri", a declarat joi, Sorin Sanda, reprezentantul unei companii specializate în servicii de turism de aventură din Valea Jiului.

SURSA: AGERPRES

Aventură pe râul Jiu FOTO: FAN

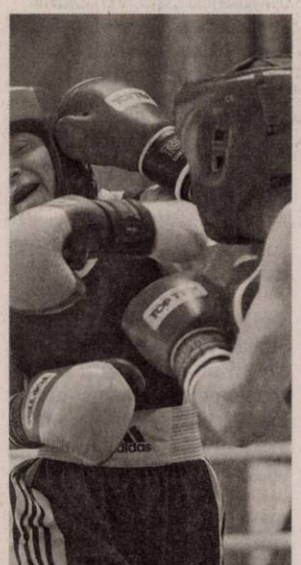

Fetele se luptă în ring FOTO: FAN

Vor două medalii la box feminin

BOX. Antrenorul coordonator al lotului feminin de box, Adrian Lăcătuș, a declarat, joi, într-o conferință de presă, că România va avea câte o reprezentantă la fiecare categorie din cadrul Campionatelor Europene de la București (31 mai - 7 iunie), obiectivul fiind două medalii de aur prin Steluța Duță și Luminița Turcin. „Luminița și Steluța sunt din garda veche, cu un palmares care le obligă să-și apere titlul acasă. Este o echipă nouă avându-le la bază pe ce două senioare. Nu stăm excelent la toate categoriile, dar vom avea reprezentante la fiecare greutate", a spus Lăcătuș.

SURSA: MEDIAFAX

Steaua și Dinamo au fost lăsate fără susținători

FOTBAL. Comisia de Disciplină a Federației Române de Fotbal (FRF) a amendat clubul Steaua București cu suma de 45.000 de lei și pe Dinamo București cu 40.000 de lei, după incidentele petrecute la meciul din semifinalele Cupei României (5-2). Ambele echipe au fost sancționate și cu interzicerea ocupării sectoarelor rezervate galeriilor la următoarele două partide.

Astfel, clubul Steaua a fost sancționat cu măsura programării jocurilor fără spectatori pentru 2 (două) jocuri, prin interzicerea ocupării sectoarelor nr. 9, 10, 11, 32, 33, 34 în cazul în care jocurile se dispută pe stadionul Steaua și a sectoarelor nr. 102, 103, 104, 105, 106 și 107 în cazul disputării jocurilor pe Arena Națională. Dinamo a fost amendat cu 40.000 de lei și cu măsura programării a două jocuri fără spectatori în sectoarele galeriei.

SURSA: MEDIAFAX

Intră într-un club select

FORMULA 1. Britanicul Jenson Button (McLaren-Mercedes) va deveni, duminică, în Bahrain, al cincilea pilot din istorie care a luat startul de 250 de ori într-un Mare Premiu de Formula 1, după Rubens Barrichello, Michael Schumacher, Riccardo Patrese și Jarno Trulli. „Este o nebunie, pare că ieri am sărbătorit al 200-lea start cu o victorie în Ungaria, în 2011, pentru McLaren. Asta înseamnă să sunt pe aici de ceva vreme. Sunt foarte bucuros de cariera mea, chiar dacă a fost marcată de suișuri și coborâșuri", a spus Button, aflat la cel de-al 15-lea sezon în Formula 1.

În vârstă de 34 de ani, Jenson Button a câștigat până în prezent 15 curse în Formula 1 și a fost de 50 de ori pe podium. El a debutat în 2000 la Williams, apoi a trecut pe la echipele Benetton (devenită ulterior Renault), BAR (Honda), Brawn GP (urmașa Honda) și McLaren-Mercedes. Cu Brawn GP, Button a devenit în 2009 campion mondial.

Recordul de starturi în Formula 1, 322, îl deține brazilianul Rubens Barrichello.

SURSA: MEDIAFAX

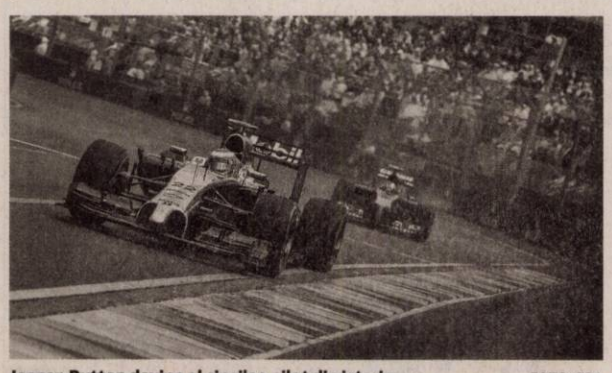

Jenson Button devine al cincilea pilot din istorie FOTO: EPA

FRF intră în zodia „bikini"

Hagi: „Nu s-a întâmplat nimic la FRF, așteptăm o domnișoară în bikini".

FOTBAL. Finanțatorul FC Viitorul Constanța, Gheorghe Hagi, consideră că la FRF nu s-a schimbat nimic odată cu venirea noii conduceri, singurul lucru notabil fiind termenul de o lună dat de Marketa Haindlova pentru a accepta postul de director relații internaționale, pe care a numit-o „domnișoara în bikini".

„Multe lucruri nu sunt cum trebuie în România, mai ales în fotbal. Nu s-a schimbat nimic, dovadă că într-o lună nu am văzut nimic. Nu s-a vorbit despre strategie, despre ceea ce trebuie să se întâmple în fotbalul românesc, absolut nimic. Un singur lucru a ieșit, o domnișoară care era în costum de baie și care ne-a dat termen de o lună în care să spună dacă vine sau nu la federație. Frații, treziți-vă odată! Hai să ne trezim! Nu știm dacă vine, dar o vedem în poză la plajă. Mai trebuie să se îmbrace și un băiat la fel și gata, ne-am dat dracu'. Fotbalul românesc s-a dus dracu'! De o lună vorbim despre ce? Eu nu am văzut nimic, strategie, nimic", a declarat Hagi, la Dolce Sport.

Fostul internațional, care l-a susținut în campania la președinția FRF pe Ghorghe Popescu, a afirmat că nu se poate considera o schimbare numirea lui Gheorghe Chivorchian în postul de secretar general al FRF. „Cum să se schimbe, dacă secretarul general e din gașca veche. Am văzut bikini, ce să vorbim de federație? Ne-a dat și termen o lună, să ne rugăm de domnișoara cu bikini. Am văzut poza în ziar, hai să ne dezbrăcăm și noi și să facem poze la mare. Nu am văzut nimic într-o lună, strategii, comisii, nimic, zero. Am văzut poza cu o domnișoară care ne dă termen o lună să ne spună dacă vine la noi. Dar cine esti tu? Nu te întrebi cine ești tu? O întreb pe dânsa cine este ca să ne dea termen? S-au dus oamenii competitivi din România, gata nu mai avem, s-au dus în Slovacia", a mai spus Hagi. În campania pentru alegerile la președinția FRF, Răzvan Burleanu anunță că Marketa Haindlova din Cehia, specialistă în drept european și sportiv, face parte din echipa sa și urmează să ocupe funcția de director relații internaționale și politici europene.

SURSA: MEDIAFAX

„Domnișoara în bikini", Marketa Haindlova, nu a acceptat, încă, postul de director relații internaționale la FRF FOTO: FAN

„Semne care ne dau speranță"

Sunt semne care dau speranță în privința lui Michael Schumacher.

FORMULA 1. Purtătorul de cuvânt al germanului Michael Schumacher, Sabine Kehm, a declarat pentru cotidianul Bild că există semne care dau speranță în ceea ce privește starea fostului pilot de Formula 1, rănit grav într-un accident de schi, în decembrie, informează motorsport.com. „Pot doar să spun că sunt semne care ne dau speranță", a spus Kehm.

Sabine Kehm a precizat că zvonurile conform cărora soția lui Schumacher construiește o anexă medicală la reședința din Elveția pentru a-l lua acasă pe fostul campion sunt lipsite de fundament: „Zvonurile conform cărora Corinna își modifică locuința pentru a-l lua acasă pe Michael, în privința căruia se mai afirmă că nu mai sunt speranțe, sunt lipsite de orice temei". Presa engleză a scris, săptămâna trecută, că soția lui Schumacher pregătește o anexă la reședința din Elveția, astfel încât fostul pilot să fie mutat de la spitalul din Grenoble. Mass-media a mai speculat că soția lui Michael Schumacher a luat această decizie deoarece medicii cred că șansele ca fostul campion să își revină sunt mici.

Cotidianul Bild a notat, joi, că singura construcție de la reședința familiei Schumacher este cea a unei case pentru tatăl lui Michael, Rolf.

Michael Schumacher, în vârstă de 45 de ani, a fost rănit grav într-un accident de schi, la 29 decembrie, în stațiunea franceză Meribel. Germanul, aflat în faza de revenire progresivă din comă, la spitalul din Grenoble, a fost operat până acum de două ori la cap.

SURSA: MEDIAFAX

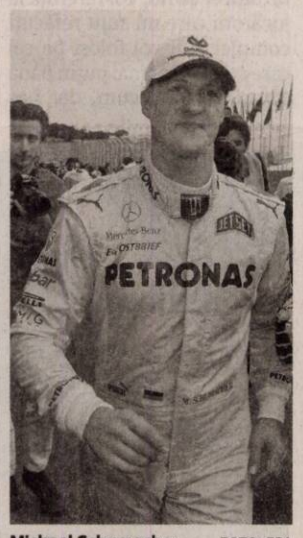

Michael Schumacher FOTO: EPA

Mourinho crede încă în calificare

FOTBAL. Tehnicianul echipei Chelsea Londra, Jose Mourinho, a declarat, după înfrângerea din meciul cu PSG, scor 3-1, că în retur va fi dificil, dar nu imposibil ca formația sa să întoarcă rezultatul. „Am jucat împotriva unei echipe cu atacanți foarte buni. Te aștepți ca ei să înscrie și au făcut-o. I-am ajutat și noi, cu o apărare slabă. În retur va fi difiicil, dar nu imposibil", a spus Mourinho.

SURSA: MEDIAFAX

Jose Mourinho FOTO: EPA

Gane: „Deși retrogradați ne apărăm corect șansele"

FOTBAL. Antrenorul Coronei Brașov, Ionel Gane, a declarat, joi, că în ciuda faptului că în mod cert echipa sa nu va mai juca sezonul viitor în liga I deoarece nu a depus dosarul de licențiere, asta nu va însemna că nu își va apăra corect șansele până la finalul campionatului. „ Dacă până zilele trecute speram la o minune și chiar dacă șansele erau mici, credeam în ele, acum lucrurile sunt clare și vom retrograda, pentru că nu am depus dosarul de licențiere pentru sezonul viitor. Și totuși, în ciuda faptului că e dureros într-un fel să știm că nu mai avem nici o șansă de salvare, asta nu înseamnă că nu ne vom apăra corect șansele în cele nouă etape care au mai rămas de jucat", a spus Gane.

La meciul de la Botoșani, de la Corona va lipsi Munteanu, suspendat, în vreme ce Stănescu este incert.

SURSA: MEDIAFAX

Recordul lui Messi și „Mazzola" a fost egalat

FOTBAL. Atacantul portughez Cristiano Ronaldo (Real Madrid) a marcat, miercuri, al 14-lea său gol în acest sezon de Liga Campionilor, egalând astfel record deținut de Lionel Messi (2011-12/ FC Barcelona) și Jose Altafini „Mazzola" (1962-63/AC Milan). Ronaldo a marcat în minutul 57, la meciul 100 pe care îl dispută în Liga Campionilor.

Tehnicianul echipei Real Madrid, Carlo Ancelotti, a declarat după victoria din meciul cu BorussiaDortmund, scor 3-0, din sferturile de finală ale Ligii Campionilor, că este mulțumit de scor și de atitudinea jucătorilor săi, informează uefa.com. „Sunt mulțumit de scor și de atitudinea echipei. Nu a fost un meci ușor. Cristiano Ronaldo a avut o problemă la genunchi și l-am scos pentru a evita orice risc. Nu este accidentat, are doar o problemă minoră. Mă gândesc în fiecare zi la câștigarea LC. Această competiție ne motivează foarte mult. Visăm la finală, dar până acolo ar mai fi trei meciuri. Trebuie să fim atenți în mansa secundă cu Dortmund", a spus Ancelotti. Golurile au fost marcate de Bale '3, Isco '27 și Ronaldo '57. Returul dintre Real și Borussia va avea loc la 8 aprilie, la Dortmund.

SURSA: MEDIAFAX

Cristiano Ronaldo FOTO: EPA

Va produce un film despre un pirat cibernetic

PROIECT. Compania de producţie cinematografică a actorului Brad Pitt va realiza un film ce va avea la bază un articol apărut în revista Rolling Stone despre un pirat cibernetic care a deconspirat doi violatori, dar a ajuns la închisoare din cauza metodelor folosite pentru a-i prinde pe acei infractori. Compania starului hollywoodian a cumpărat drepturile de ecranizare pentru a produce acest film inspirat dintr-un fapt real.

Filmul, o adaptare a articolului "Anonymous vs. Steubenville", scris de David Kushner pentru revista Rolling Stone, va fi cofinanţat de New Regency, Brat Ratner şi RatPac Entertainment.

D-ALE ACTORILOR

CEA MAI ELEGANTĂ MĂMICĂ

Modă. Numită cea mai bine îmbrăcată vedetă în 2013, Kerry Washington şi-a confirmat titul la fiecare apariţie publică, dar şi în viaţa civilă. După experienţa despărţirii de fostul ei logodnic la doar câteva luni după ce apăruse pe coperta unei reviste pentru mirese, Karry şi-a promis că nu va mai da detalii despre viaţa ei sentimentală şi nu a vorbit despre sarcina nici măcar când ea a devenit vizibilă. Dar eleganţa ei în comportament şi în vestimentaţie nu au putut trece neobservate.

SUTE DE ŢIGĂRI ZILNIC

Ciudăţenii. Actorul Johnny Depp a acordat o declaraţie ciudată site-ului interviewmagazine.com, el precizând că exagerează cu fumatul. Întrebat fiind câte ţigări fumează pe zi, el a răspuns râzând: "Ajung chiar şi la 1.000 pe zi, dar de regulă cam 100". Chestionat şi pe marginea relaţiei cu Amber Heard, Depp a confirmat logodna, oferind o altă declaraţie plină de umor: "I-am dat inelul de logodnă, dar pentru ea este prea mare, aşa că îl port eu".

ÎI ESTE GREAŢĂ DE BĂRBAŢI

Şocantă. După ce a păşit în faţa altarului de două ori şi apoi s-a iubit cu mai mulţi tinerei, Sharon Stone (56 de ani) s-a săturat de bărbaţi! Diva susţine că, pur şi simplu, nu mai are nevoie de ei. Frumoasa actriţă a declarat într-un amplu interviu acordat revistei Shape că nu-şi mai doreşte deloc în viaţa sa masculi şi că s-a săturat de ei. "Bărbaţii îmi provoacă greaţă. Am ajuns la un stadiu în viaţă în care nu mai am nevoie de ei", a şocat Sharon.

PREOT LA NUNTA BRANGELINEI?

Licenţiat. Cea mai aşteptată nuntă a anului, cea dintre Angelina Jolie şi Brad Pitt, se apropie cu paşi repezi. După încheierea festivalului de film de la Cannes, pe 25 mai, cei doi vor face nunta la castelul lor Miraval, din Franţa. Detaliile au fost deja stabilite, iar cel mai surprinzător e acela că George Clooney va fi cel care le va uni destinele mirilor! Conform jurnaliştilor americani, actorul a obţinut recent licenţa de reverend şi a primit aprobarea de a uni destinele Angelinei şi lui Brad.

BOX OFFICE ROMÂNIA

→	1. NOE (1 SĂPT.)	60.651	1.312.138,58
→	2. CLOPOŢICA ŞI ZÂNA PIRAT (1 SĂPT.)	29.891	540.456,00
↓	3. DIVERGENT (2 SĂPT.)	45.354	785.744,16
↓	4. NEED FOR SPEED: ÎNCEPUTURI (3 SĂPT.)	128.553	2.435.125,55
→	5. SPUNE-MI CE-AI FĂCUT AZI-NOAPTE! (1 SĂPT.)	8.473	166.152,00
→	6. TARZAN (1 SĂPT.)	8.938	160.498,18
↓	7. 300: ASCENSIUNEA UNUI IMPERIU (4 SĂPT.)	264.132	5.337.924,81
↓	8. DL. PEABODY ŞI SHERMAN (3 SĂPT.)	45.378	830.305,00
↓	9. HOTEL GRAND BUDAPEST (2 SĂPT.)	23.124	424.148,00
↓	10. NON-STOP (5 SĂPT.)	102.957	1.860.563,33

Filmele cu femei au încasări mai mari

STUDIU. Filmele în care predomină personajele feminine au încasări mai mari în box office, iar costurile lor de producţie sunt mai mici, comparativ cu peliculele în care distribuţia este majoritar masculină, se arată într-un studiu recent. Pentru realizarea acestei cercetări s-a folosit testul Bechdel, un barometru al egalităţii de gen inventat de caricaturistul Alison Bechdel, şi au fost analizate 1.615 filme lansate între anii 1990 şi 2013. Astfel, au fost comparate numărul şi importanţa rolurilor feminine într-un film cu bugetul filmului şi evoluţia în box office, potrivit variety.com. Pentru a trece testul Bechdel, în filme trebuie să existe o scenă în care cel puţin două femei să aibă o conversaţie care nu implică bărbaţi. Datele obţinute au arătat că filmele care au trecut testul Bechdel au avut încasări mai mari în box office, decât cele care au eşuat la acest test.

Captain America: The Winter Soldier

Căpitanul America: Războinicul iernii

Un thriller de spionaj, cu lupte corp la corp şi... tentacule ramificate la cel mai înalt nivel.

AVENTURI. După evenimentele din The Avengers, Steve Rogers (Chris Evans) trăieşte în Washington, încercând să-şi afle locul în lumea modernă după ce a petrecut decenii îngheţat în veşnicele zăpezi ale Arcticii. Dar, după ce un angajat S.H.I.E.L.D. este atacat, Steve se trezeşte implicat într-un mister ce ar putea pune în pericol întreaga lume. Alături de Văduva Neagră (Scarlett Johansson), eroul încearcă să dezlege ţiele până când nu este prea târziu, iar asta îl va arunca împotriva unui redutabil şi în acelaşi timp familiar adversar, Războinicul iernii.

Captain America: The Winter Soldier este preponderent un thriller de spionaj, cu cârtiţe plasate chiar în inima S.H.I.E.L.D, astfel încât poate fi şi pe placul celor care nu sunt fani împătimiţi ai benzilor desenate. Filmul s-ar putea numi lejer „Captain America şi Văduva Neagră", întrucât Scarlett Johansson va lupta cot la cot cu super-eroul, de la începutul până la finalul filmului. Luptele sunt preponderent corp la corp, se renunţă în mare parte la efectele CGI şi anvergura unor confruntări ca în - de exemplu - The Avengers (2012). Războinicul iernii este, într-adevăr, un oponent redutabil şi luptă mult mai puţin confuz decât vorbeşte.

Comparaţie

Căpitanul America: Primul Răzbunător ne cucerea prin atmosfera de epocă şi de război (1945), prin ironia la adresa naivităţii americanilor (să ne amintim că imbatabilul Captain America a fost folosit o vreme ca măscărici în spectacole mobilizatoare) şi prin faptul că, alături de Bucky, Steve Rogers (Chris Evans) lupta contra naziştilor şi a maleficului Red Skull. Aura supereroilor şi - prin urmare - dimensiunea fantezistă se potrivea cu exacerbarea propagandistică consacrată de învingătorii celui de-al doilea război mondial.

În acest al doilea film, însă, amestecul genului thriller politic/action şi filmul cu supereroi funcţionează prin reducerea efectelor speciale create pe calculator, lăsând totul într-o notă un pic mai realistă. Tentaculele Hydra sunt mai ramificate la nivel înalt decât se credea, o conspiraţie internaţională punând în pericol însăşi existenţa S.H.I.E.L.D. Twisturile nu lipsesc, nici dramatismul. Cei doi regizori ne plasează în mijlocul scenelor de luptă, aproape lipind camera de corpurile combatanţilor.

Regia: Joss Whedon, Anthony Russo, Joe Russo, **Cu:** Sebastian Stan, Chris Evans, Scarlett Johansson, Samuel L. Jackson, **Gen film:** Acţiune, Aventuri, SF, **Durata:** 128 minute, **Premiera în România:** 04.04.2014

Jocul actorilor dă farmec filmului

Sebastian Stan, actorul român născut în Constanţa, nu îl portretizează pe Războinicul iernii ca pe un scelerat, prin urmare înţelegem că nu e rău până în măduva oaselor, că mai e loc de „izbăvire". El arborează un soi de mină confuză odată ce îşi scoate masca Războinicului iernii. E o maşină de ucis, pe de o parte, dar şi o persoană amnezică. Rămas fără un braţ şi cu amnezie în urma prăbuşirii suferite la finalul primului film, cel ce avea să primească numele de cod „Winters Soldier" a fost conservat într-o stare de comă criogenică, apoi dotat cu un braţ mecanic ce-i amplifică forţa de câteva ori. Pentru luptele corp la corp, Războinicul iernii e un adversar pe măsura lui Captain America.

De Samuel L. Jackson se leagă una dintre cele mai palpitante urmăriri în trafic din câte s-au văzut pe marele ecran, dar şi unul dintre cele mai dramatice momente ale filmului, Văduva Neagră are propria agendă, fiind „alunecoasă" chiar în absenţa costumului din latex, Robert Redford are un rol capital în desfăşurarea lucrurilor, egal cu cel al Soldatului iernii, iar Stan Lee apare într-un rol scurt. Anthony Mackie aduce doza de umor şi optimism echipei, iar în rolul lui Falcon a fost explorată creativ capacitatea sa de a zbura, cu ajutorul costumului.

A Long Way Down

Adio, dar mai stau puţin

DRAMĂ. De la scriitorul de succes Nick Hornby, creatorul iubitelor (şi reuşit ecranizatelor) "High Fidelity" şi "About A Boy" o nouă poveste dulce-amăruie despre patru oameni foarte deosebiţi.

„A Long Way Down"/ „Adio, dar mai stau puţin" este o comedie neagră care spune povestea emoţionantă a patru necunoscuţi, care se simt copleşiţi de probleme şi necazuri şi îşi propun să sară în gol de pe acoperişul aceleiaşi clădiri în noaptea de Revelion. Este evident că fiecare vrea să pună capăt unei existenţe nemulţumitoare, dar oare întâlnirea lor providenţială nu poate sugera că este loc şi de mai bine? Cei patru vor deveni un fel de familie, sprijinindu-se reciproc în înfruntarea provocărilor atât de diferite ale fiecăruia.

Regia: Pascal Chaumeil, **Cu:** Pierce Brosnan, Imogen Poots, Aaron Paul, Toni Collette, **Gen film:** Comedie, Dramă, **Durata:** 96 minute, **Premiera în România:** 04.04.2014

DECESE

Cu adâncă durere în suflet anunţăm dispariţia, după o scurtă suferinţă, a celui care a fost tată, bunic, frate şi unchi,

WEICHELT CAROL,
fostul portar al echipei de fotbal UTA.

Înmormântarea va avea loc sâmbătă, 5 aprilie, ora 12.00 la Cimitirul Eternitatea. Să-i fie somnul lin şi îngerii aproape!

Familia îndurerată

Risipită în vânt şi în lacrimi de ploaie este inima mea... Mă rătăcesc, înnebunită de spaimă şi durere, pe urmele paşilor ei, căutând-o pe scumpa mea mamă,

AURELIA LEUCUŢA

plecată pe drumul fără întoarcere în 2 aprilie 2014. Înmormântarea va avea loc astăzi, 4 aprilie 2014, ora 14:00, de la capela Cimitirului Pomenirea – Arad.

Fiica îndurerată
Sanda Leucuţa

O inimă bună a încetat sa mai bată, un suflet nobil s-a ridicat la cer şi pleacă departe de noi, dar mai aproape de Dumnezeu. Un omagiu, o lacrimă şi o floare pentru cel care a fost soţ şi tată iubitor,

SZABO SANDOR.

Nu te vom uita niciodată! Înmormântarea va avea loc astăzi, 4 aprilie 2014, ora 15,00 de la capela cimitirului din Peregu Mic.

Soţia, mama şi copiii veşnic îndureraţi

Cu adâncă durere anunţăm decesul, după o scurtă suferinţă, a celei care a fost fiică, soră, mamă, bunică, verişoară şi mătuşă:

IANOSKA ROZALIA
la vârsta de 64 ani.

Înmormântarea va avea loc de la capela Cimitirului Eternitatea, astăzi, 4 aprilie 2014, ora 14. Dumnezeu să o ierte!

Familiile veşnic îndurerate
Czene şi Crăciun

A plecat dintre noi bunica şi soacra,

STEPAN MARIA
în vârstă de 88 ani.

Înhumarea va avea loc astăzi, 4 aprilie 2014, ora 14 de la capela cimitirului din localitatea Galşa.

Familia îndoliată

Anunţurile de deces se publică GRATUIT!

SERVICII FUNERARE

(H-7489281)
IN MEMORIAM
NON STOP!
KUKI - servicii funerare complete
Producător de sicrie - oferă sicrie la preţ de producător.
Pentru membrii C.A.R.P. transport gratuit atât în oraş, cât şi în judeţ.
GRATUIT rezolvăm actele la spital, primărie, casa de pensii şi C.A.R.P.
Transport intern şi internaţional ● Accesorii funerare.
Contact: Arad, Str. Mihai Eminescu nr. 4 (în curte), vis-a-vis de Cerbul Albastru.
Telefon: 0257/211929, mobil: 0723-343-964
www.inmemoriamkuki.com
Nou! Casă funerară - Strada Ştefan Ludwic Roth nr. 1 D, Grădişte

După o lungă şi grea suferinţă, a trecut la odihnă, cea care a fost draga noastră mamă, soră şi bunică,

ŞOIMU VERONICA,
la vârsta de 51 ani.

Înmormântarea va avea loc astăzi, 4 aprilie 2014, ora 15:00, la Cimitirul Pomenirea.

Familia îndoliată

Cu profundă durere în suflet anunţăm încetarea din viaţă
la vârsta de 75 ani
a celui care a fost
soţ, tată, bunic, socru,
frate şi cumnat,

SPETH VASILE (LACI).

Înmormâmntarea va avea loc astăzi, 4 aprilie 2014, ora 15:00, la Cimitirul din Gai.

Familia îndoliată

Cu adâncă durere în suflet anunţăm încetarea din viaţă a iubitului nostru soţ, tată, bunic, socru şi vecin,

TOTH ŞANDOR.

Înmormântarea va avea loc sâmbătă, 5 aprilie 2014, ora 13:00, în Cimitirul Eternitatea.

Familia îndoliată

O inimă bună a încetat să mai bată, un suflet bun s-a ridicat la cer lăsând în urmă o nemărginită durere şi un dor imens. Recunoştinţă veşnică celui care a fost soţ, frate şi tată,

MOCANU VASILE.

Înmormântarea va avea loc sâmbătă, 5 aprilie 2014, ora 14:00, la Cimitirul Pomenirea. Dumnezeu să-l odihnească în linişte şi pace!

Familia îndoliată: soţia Daniela,
fiica Roxana-Alexandra, fiul Daniel,
fratele Petrică împreună cu familia şi
fratele Ion împreună cu familia

CONDOLEANŢE

Ne alăturăm durerii prin care trece prietena noastră Gabi şi familia ei în aceste momente de mare tristeţe pricinuite de pierderea tatălui drag,

WEICHELT CAROL.

Celor dragi rămaşi nemângâiaţi, Dumnezeu să vă dea putere!

Gabriela şi Gyongyi

Cuvintele sunt prea sărace pentru a exprima tristeţea şi durerea cauzate de pierderea celor dragi. Sunt alături de prietena mea Gabi şi de familia ei în încercarea grea dată de pierderea tatălui drag,

WEICHELT CAROL.

Dumnezeu să-l odihnească în pace!

Ghizi

Transmitem condoleanţe colegului nostru, Mocanu Petrică la decesul prematur al fratelui său.

Colectivul Parchetului de pe lângă Judecătoria Arad

Un ultim omagiu pentru cel care a fost

ILEA VIOREL.

Din partea fiicei Daniela

Publicitate 0257/210.775
0257/280.904

AP.2 CAMERE-ARAD

• **Cumpăr apartament** 1-2-3 camere, banii jos. Tel. 0746.055.126, 0724.512.512. 386547

• **De vânzare** apartament 2 camere, bloc nou, zona Alfa. Parcare inclusă. Preţ 29.990 Eur. Informaţii: 0736.644.345. 399994

• **Vând apartament** central, 2 camere+ toate dependinţele, garaj, cămară, curte mare liniştită, 100 mp. Telefon 0771.464.348, str. G. Coşbuc. 400093

• **Vând apartament** 2 camere, strada T. Vladimirescu, et. 2, semidecomandat, 58 mp, proaspăt renovat, 34.500 Euro, negociabil, 0722.460.017. 385445

• **Vând sau** închiriez apartament 2 camere mobilate cu garaj şi anexe Romanilor, 0257/285214. 402151

AP.3 CAMERE-ARAD

• **Vând apartament** 3 camere, decomandat, B-dul Revoluţiei, zona băncilor, parchet, gresie, faianţă calitate, termopane, clima, 2 băi, vedere pe 3 părţi, 2 balcoane, lift, renovat, garaj. Preţ:48.000 Eur/negociabil, 0723.285.988. 382734

• **Vând apartament** 3 camere decomandate, 90 mp, termotecă, renovat lângă Euromedica, 0725.512.999. 395315

• **Vând apartament** 3 camere, 120 mp, zona Kaufland. Preţ 55.000 Eur. Telefon 0745.608.159. 397749

• **Vând apartament** 3 camere, semidecomandat, Revoluţiei, 90 mp, 42.000 Euro, negociabil, renovat, mobilat, termotecă. Telefon 0744.957.298. 400044

• **Vând apartament** 3 camere, et. 3, în zonă centrală, liniştită, bloc cu 10 apartamente, preţ negociabil. Telefon 0751.043.128. 402040

• **Vând apartament** 3 camere, parter, Alfa, preţ 33.000 Euro fără agenţii. Telefon 0747.805.968. 407788

AP.4 CAMERE-ARAD

• **Vând apartament** 4 camere, mobilat, echipat, bloc. y11, et. 2. Telefon 0740.180.017. 386550

CASE-ARAD

• **Vând casă** în Arad, Micălaca, str. Fluierului, nr. 2, 125.000 Euro, 0722.782.353. 400067

• **Vând casă** în Bujac. Telefon 0770.885.278, 0754.779.313. 401904

• **Vând casă** veche, str. Cedrului 650 mp, 35.000 Euro. Telefon 0744.784.910. 335240

• **Vând casă** 4 camere, 2 băi Vladimirescu, toate utilităţile. Necesită reparaţii, 45.000 Euro, negociabil, 0744.775.055,P.F. 358267

• **Vând casă,** Gai, 2 camere, bucătărie, baie, toate utilităţile, 0747.608.777. 389377

• **Vând, închiriez** casă 3 camere complet mobilată cu utilităţi, Grădişte, ☎0727.305.133. 395321

CASE-JUDEŢUL ARAD

• **Vând casă** mare, dependinţe, garaj, grădină mare, suprafaţă totală 2.000 mp în comuna Mişca, 0357/434888. 402158

• **Vând casă** P+M în Mândruloc, 5 camere amenajate, 2 băi, bucătărie, anexe, debara, gaz, curent, apă la poartă, internet, garaj, curte, grădină mare, magazie. Preţ 85.000 Eur. Tel. 0744.476.585, 0742.071.200. 364793

• **Vând casă** în Şimand, str. Gării, cu teren. Tel. 0744.160.042, 0788.385.219. 398946

• **Vând casă** în Bătuţa, 3 camere+ bucătărie+baie+ terasă, curte şi acareturi, complet mobilată şi utilată, grădină 1.200 mp. Preţ 12.000 Eur/negociabil, 0724.978.664. 325465

• **Vând casă** în Galşa, centru, 2.600 mp. Tel. 0257/274485. 326565

• **Vând casă** în Ineu, str. I.Slavici nr.33, 18.000 Euro, negociabil. Telefon 0742.908.550. 398869

• **Vând casă** în Lipova, zonă centrală sau schimb cu apartament 3 camere, variante. Exclus chirie, 0747.852.444. 398948

• **Vând casă** în Miniş. Informaţii 0726.142.870. 397697

• **Vând casă** în sat Turnu oraş Pecica. Tel. 0758.878.562. 333857

• **Vând casă** în Tauţ, tot confortul, teren 1.400 mp, 20.000 Euro, negociabil, 0756.988.064. 407511

• **Vând casă** în Turnu, jud. Arad. Informaţii telefon 0747.490.687. 397735

• **Vând casă** trei camere, bucătărie, baie, două holuri, cămară, garaj, curte betonată, utilităţi, grădină mare, în Livada. Informaţii: 0745.961.385. 389412

• **Vând casă** 5 camere, anexe, gaz, apă-canal, Chişineu- Criş. Telefon ☎0733.673.675. 398882

• **Vând casă,** 2.800 mp grădină, Seleuş-Arad. Telefon 0722.407.139. 396189

• **Vând ieftin** casă, localitatea Buhani nr. 56, com. Dezna, ocupabilă imediat, suprafaţă totală 880 mp, amplasată la şosea. Tel. 0770.708.355. 373637

CASE DE VACANŢĂ-JUD ARAD

• **Vând căsuţă** pe ştrand, teren mare, zonă centrală. Telefon 0770.693.895. 363963

• **Vând casă** ştrand Arad, 2.500 Euro, 0754.993.428. 407508

CASE DE VACANŢĂ-ALTE JUDEŢE

• **Teren intravilan** 1.500 mp BATTONYA, pretabil casa, livada, utilitati, 0722257409. 392659

VILE-ARAD

• **Vând vilă** P+M, ST=500 mp, Vladimirescu, Cartierul Europa ☎0734.714.941. 396188

SPAŢII COM-ARAD

• **25.000 mp,** Pretabil hale, Zona- Industrială PECICA- TURNU, front- stradal- dublu, 0722- 257409. 392714

SPAŢII COM-JUDEŢUL ARAD

• **Vând spaţiu** comercial în Zimand Nou, 44 mp. Preţ ocazie, 8.500 Eur, 0722.225.150. 399058

TERENURI LOCAL

• **Vând loc** de casă Arad- Gai, 1.350 mp, 25 Eur/mp, ☎0771.682.604. 375036

• **Vând teren** arabil 9,25 ha cu CF Arad, zona BAT, aproape de şosea în T120 cultivat, 6.000 Euro, negociabil, ☎0741.158.777. 401889

• **Vând teren** 180 mp, liber de construcţii, toate utilităţile la poartă, Grădişte, str. P. Rareş (principală), lângă pod. Informaţii la tel. 0745.320.555. 350320

TERENURI JUDEŢ

• **Vând grădină** mare în Cuvin cu apă curentă. Telefon 0723.791.460. 397700

• **Vând loc** casă în Cicir, 1.200 mp, pe colţ, 0740.233.045. 373581

• **Vând teren** arabil 10 ha cu CF cultivat la Zimandul Nou, Tarla 109, arabil 512, preţul 5.500 Euro/ha, negociabil,0741.158.777. 401853

• **Vând teren** arabil 9,61 compact pe Horia cu CF Tarla 69/249 cultivat, 5.500 Euro, negociabil, 0741.158.777. 401862

• **Vând urgent** 2,70 ha de păşune, în localitatea Şimand, 0745.203.400. 387900

• **Vând 1125** mp loc de casă la Săntana, întabulat+ utilităţi la stradă. Tel.0740.037.642. 408490

• **Vând 2** ha pământ în Ineu 1,50h la rovină, 0,58 în Chier. Telefon 0257/511882. 400046

• **Vând 22** arii vie în Păncota. Tel. 0749.534.217. 403215

• **Vând 3.500** mp teren pe deal Cuvin. Tel. 0721.716.139. 381935

IMOBILE CHIRII

• **Închiriez apartament** cu 1 cameră, mobilat lux, la ARED, 0747.608.777. 389393

• **Închiriez apartament** 2 camere, zona Kaufland, mobilat, tineret. Telefon 0257/255687. 398910

• **Închiriez apartament** 3 camere (120 mp), str. Mucius Scaevola, curte şi garaj. Tel. 0749.057.445. 401516

• **Închiriez apartament** la casă, în Bujac. Tel. 0746.233.878. 403216

• **Închiriez căsuţă,** cameră, bucătărie, baie, central, două persoane. Telefon 0723.693.664. 398880

• **Închiriez casă** cu etaj (310 mp), zonă centrală. Ideal pentru sediu firmă. Tel: 0722.293738. 399057

• **Închiriez clădire** nouă cu etaj pentru birouri în Livada, 450 Euro, negociabil. Telefon 0740.014.860. 398872

• **Închiriez garsonieră** confort 1, zona 300 Micălaca, mobilată, 0257/287481, 0741.205.332. 402144

• **Închiriez urgent** garsonieră mobilată, gaz, satelit, frigider, maşină spălat, 0751.382.017. 402134

• **Închiriez 2** camere, etaj 1, mobilate, zona 300, ☎0725.512.999. 395313

• **Dau în** chirie apartament 2 camere, decomandate, mobilat, Podgoria, 160 Euro, 0726.289.694. 407775

• **Dau în** chirie garsonieră zona Billa, toate utilităţile. Prefer căsătoriţi şi pe termen mai lung, 0723.289.360. 400077

• **Dau în** chirie 1+2 camere. Telefon 0257/286265. 400113

SPAŢII COM-ARAD

• **Închiriez hală** 210 mp în Parcul Industrial UTA. Telefon 0721.288.570. 407476

• **Închiriez spaţiu** amenajat pentru birouri şi depozit cu utilităţi şi dotări în suprafaţă de 156 mp, pe str. Feleacului nr. 1 ap. 8/A. Telefon 0770.554.757, 0744.658.775. 397701

• **Salon de** înfrumuseţare ultracentral închiriez cabinete pretabil: manichiură-pedichiură, masaj tatuaj. Telefon 0770.801.363. 407849

TEREN-JUDEŢUL ARAD

• **Cumpăr teren** arabil la Nădlac la titlu sau CF arendat sau nearendat 3- 15 ha, parcele compacte sau mai multe parcele, 0733.632.595. 407781

OFERTE LOCURI DE MUNCĂ

• **Angajăm şofer** profesionist cu experienţă pentru distribuţie marfă. Informaţii 0740.187.100.

• **Angajăm şofer,** experienţă camionetă 7,5 tone, trafic internaţional, 0729.690.253, 0724.380.443.

• **Angajăm şoferi** cu domiciliul în Arad, categoriile (B,C,D,E), 0357/444.111, rezervari@jrcar.ro

• **Angajăm şoferi** distribuţie pâine şi feliatori. Tel. 0745.180.159.

• **Angajăm şoferi** profesionişti tir 20 tone. Tel.0745.940.982, 0732.790.804.

• **Angajăm şoferi** tir 24 tone cu experienţă posesori atestat, card tahograf pentru transport internaţional. Tel. 0257/253528.

• **Angajăm brutar,** feliator(oare), patiser(ă), şofer distribuţie cu experienţă, 0740.091.727, 0758.075.621.

• **Angajăm bucătar.** Telefon ☎0733.177.990. 398954

• **Angajăm şoferi,** mecanici auto, contabilă evidenţă primară, cu experienţă, ☎0723.677.666.

• **Angajăm confecţionere** îmbrăcăminte experienţă. Oferim salar atractiv, tichete, transport, 0771.602.776.

• **Angajăm finisori** în construcţii. Informaţii la telefon 0740.187.100.

• **Angajăm inginer** horticol, experienţă pentru plantaţie afin, Chişineu Criş, 0722.983.076.

• **Angajăm mecanic.** Telefon 0741.082.278. 401742

• **Angajăm pentru** construcţii finisori şi zidari. Tel. 0744.556.686.

• **Angajăm personal** (bucătar, ajutor bucătar), experienţă, activitate catering, Pecica, 0721.172.390.

• **Angajăm personal** casă amanet. Telefon 0758.236.323.

• **Angajăm tânără** absolventă liceu facturare vânzare gestiune marfă. Telefon 0728.145.037.

• **Angajăm urgent** operatori call center/ secretare. Telefon 0753.661.186.

• **Angajăm vânzătoare** cu experienţă în vânzare mezeluri. Tel. 0733.037.790, 0733.037.791.

• **Angajăm vânzătoare** pentru ABC alimentar. Tel. 0724.563.486.

• **Angajăm vorbitori** avansat limba germană, franceză sau engleză. Telefon 0753.661.186.

• **Angajăm bucătari,** ajutor bucătari, ospătari şi femeie de serviciu. Tel: 0721.538.051.

Inchiriem spatiu pentru birouri si apartament pentru locuit in zona ultracentrala, Bld. Vasile Milea, nr. 44,

avand toate utilitatile:

- incalzire pe gaz,
- telefonie,
- aer conditionat, etc.,

mobilat sau nemobilat, in functie de necesitati, ocupabile imediat.

Spatiile pentru birouri sunt situate in doua cladiri diferite, avand o curtinterioara comuna.

Intr-una din cladiri, pe aceiasi nivel, sunt 5 birouri, o baie de serviciu si o chicineta, in suprafata totala de 140 mp;

In a doua cladire, este un spatiu de birouri necompartimentat in suprafata de 98 mp si doua baie de serviciu.

Apartamentul pentru locuit este situat la aceeasi adresa, la etajul 2, este dispus pe doua nivele si se compune din 4 camere din care doua separate complet, doua separate partial, doua spatii de depozitare, o baie generoasa si una de serviciu, bucatarie si balcon cu vedere spre curtea interioara si malul Muresului, in suprafata totala de 170 mp.

Pentru mai multe detalii si pret, va rog sa sunati la: 0745-300050

(407808)

SC Adriana Touristik Company SRL Arad

angajează:

- INGINER MECANIC
- MECANICI cu experienţă în autocare/autobuze
- ŞEF ATELIER

Salariul: între 3500 - 4500 RON

(396180)

Relaţii la telefon: 0257 211525 sau 0752 099317.
CV-urile pot fi depuse pe e-mail:
adriana_touristik@yahoo.com
sau pe fax 0257 270506

PORTA KMI ROMÂNIA SRL

Fabrica de uşi şi tocuri cu capital polonez din Zona Industrială N-V ARAD

ANGAJEAZĂ:

CONFECŢIONER ARTICOLE SPECIALE LEMN

MANIPULANT pentru depozitul de produse finite

Cerinţe: - studii medii
- calificare în domeniul prelucrării lemnului – prezintă avantaj

Beneficii: - salariu motivant
- bonus lunar de până la 25% din salariu
- tichete de masă
- transport pe raza municipiului Arad

CV-urile/Cererile de angajare *(cu menţionarea postului pentru care candidaţi) pot fi depuse la sediul societăţii din Arad, Str. III- Zona Industrială N-V, Nr.11 sau la nr. de fax* ***0257-227401****, e-mail: info_doors@porta.com.pl. Informaţii se pot obţine la tel.* ***0257-227400*** *– Dep. Resurse Umane.*

(383125)

S.C TRANSDARA S.A ARAD

ANGAJEAZA

GESTIONAR

CONDITII: - studii medii - liceu
- experienta intrun post similar constituie avantaj
- cunostinte de operare PC
- domiciliul in Arad, telefon

Relatii la: tel.**0257-256308, 0257-256309**, fax.**0257-256302,**
e-mail: transdara.office@atlassib.ro

(400076)

MarlexDuo

MARLEX DUO COMPANY
Angajam personal pentru Germania:

- **ingrijitoare batrini**
- **ingrijitori ferme de cai si vaci** (femei si barbati)
- **timplari si dulgheri** cu experienta

Nu percepem comision
Limba germana sau engleza constituie avantaj
Informatii la tel: ***0257-272325, 0374035858***
e-mail: resurse.umane@marlexduo.ro

(398950)

Leoni Wiring Systems Arad ANGAJEAZA :

Operator Asamblare

Avantaje:

- *Transport asigurat in Judetul Arad*
- *Ore suplimentare platite*
- *Analize gratuite pentru angajare*
- *Asistenta medicala gratuita*
- *Oportunitati de promovare*
- *Pachet de servicii medicale gratuite pentru angajati si familiile acestora la una dintre cele mai moderne policlinici din Arad*

Cerinte minime:

- *Capacitate de integrare intr-un mediu de lucru dinamic*
- *Stare fizica buna, spirit de echipa, disponibilitate de lucru in 3 schimburi*

Cererile de angajare se depun la sediul firmei noastre.

Va rugam trimiteti aplicatiile la adresa: recrutare.arad@leoni.com

LEONI Wiring Systems Arad
Str. 1, no. 11 • Zona Industriala Arad, Jud Arad
Tel: 0257-205146, 0257-205266

LEONI

(389105)

SC ATLASSIB SRL

Angajeaza

- **SOFER AUTOCAR TRANSPORT INTERNATIONAL PERSOANE**
– cond: experienta minim 3 ani, toate categoriile permis, card tahograf, atestat persoane + marfa.

Persoanele interesate vor prezenta: CV, copie CI, permis, atestate (după caz), diplomă studii, copie carnet de muncă, 2 poze tip paşaport, cazier, adeverinta medic de familie.

Dosarele se depun la sediul din Sibiu, str. Tractorului nr. 14.
E-mail: atlassib.personal@atlassib.ro, tel. 0269/22.41.01,

(361264)

SC INTERCITY TRADING SRL, angajează:

>> **AGENT LIVRARI** (şofer);
>> **MAGAZIONER – GESTIONAR;**
>> **AGENT VANZĂRI;**
>> **OPERATOR CONTABILITATE;**
>> **HORTICULTOR SI GRADINAR**
(INGRIJITOR PLANTE - femei si barbati);
>> **MUNCITOR NECALIFICAT** (femei si barbati).
Studii medii. C.V.-ul , personal : str. Lugojului, nr. 2, dupa ora 16.00.

(407782)

S.C. LAZAR & SOHNE S.R.L.

angajam:

- **Muncitori Calificati si Necalificati** - Sectia preparate (femei si barbati)

Oferim salariu motivant, tichete de masa, supliment hrana si decontare transport. **C.V.-urile se depun** la sediul firmei (Arad, Calea 6 Vanatori, nr.1-3) la biroul Resurse Umane

(402165)

S.C. Bassano Buildings S.R.L.

angajeaza

lacatusi – montatori structuri metalice
cu experianta in constructii.
Tel. **0728141890**
E-mail: **office@bassano.ro**

(408491)

SC SILMAR PROD SRL

Fabrica de procesare a laptelui Santana

Angajeaza

personal muncitor necalificat barbati si femei din localitatile limitrofe orasului Santana

telefon: **0755563844; 0257-462086**

(400066)

SALON MASAJ EROTIC CASABLANACA

ANGAJEAZĂ

MASEUZĂ

Oferim cazare gratuită

Informaţii la tel.: *0722 632 306*

(362721)

Transformă nemulţumirea în siguranţă!

ARTEX SCM

SOCIETATE CU TRADIŢIE ÎN DOMENIUL TEXTIL

ANGAJEAZĂ

CONFECŢIONERI ÎMBRĂCĂMINTE

sau PERSOANE CUNOSCĂTOARE DE MESERIE, pentru croi, cusut, şi călcat, PRECUM ŞI MAIŞTRI, TEHNOLOGI în pregătirea producţiei şi CUNOSCĂTOR SISTEM CAD

OFERIM: ● *climat de lucru european;* ● *salarii motivate în acord individual şi regie;* ● *tichete de masă;* ● *primă de transport - prezenţă;* ● *premii;* ● *un singur schimb;* ● *asistenţă medicală.*

Angajările se fac pe bază de probă de lucru.

DETALII: telefon: 0357- 408275; 0357- 408276

(303992)

Gi Group angajeaza:

- **OPERATORI PRODUCTIE**
- **MUNCITORI NECALIFICAŢI**
- **CONTROLOR CALITATE cu experienţă în volane**

Gi Group — YOUR JOB, OUR WORK

Cerinte: minim 8 clase, vedere buna, disponibilitate pentru lucrul in 3 schimburi
Se ofera: pachet salarial atractiv, **transport asigurat**, tichete de masa, bonusuri lunare
Pentru mai multe detalii si programari, sunati la **0747.012.810.**
Puteti depune un CV direct la sediul nostru din Arad, Str. Piata Garii, bl. A, sc. G, ap. 26 (parter, langa Chic) sau trimiteti pe e-mail la adresa **silvia.pantos@gigroup.com**

(344869)

PGS

PGS SOFA & CO SRL,

Societate comercială cu vechime în producţia de mobilier tapiţat pentru export (înfiinţată în anul 2004),

ANGAJEAZĂ

Pe bază de contract individual de muncă:

MUNCITORI NECALIFICAŢI

pe posturi de Operatori în Producţie pentru ARAD

CERINŢE:
- Seriozitate;
- Punctualitate;
- Putere de muncă;
- Prezintă avantaj calificarea de tapiţer/tâmplar.

SE OFERĂ:
- Pachet salarial motivant;
- Posibilitate de creştere salarială pe bază de aptitudini şi vechime, într-o echipă serioasă şi profesionistă.

SE ASIGURĂ:
- Transport pentru cei din afara municipiului Arad;
- Conditii de muncă decente;
- Stabilitatea locului de muncă.

Programul de lucru este de luni până vineri **de la 07:00 la 15:30**
Cei interesati sunt rugaţi să ne contacteze la nr. de telefon
0752.247.560
între orele 09:00-13:00 sau la sediul firmei din Arad, Calea 6 Vanatori, nr 35/A

(373974)

Casa de Insolventa Oprean&Oprean IPURL

reprezentat legal prin asociat coordonator Vancu Oprean Oana Elena,.
în calitate de lichidator judiciar
ANUNŢĂ TOŢI CREDITORII

S.C. CORISON S.R.L Dosar 1643/108/2014 , Termen depunere declaraţii creanţă 25.04.2014
S.C. CARGO TRUCK IMPEX S.R.L Dosar 111/108/2014, termen depunere declaraţii creanţă 05.05.2014

Debitorul are obligaţia ca în termen de 10 zile de la deschiderea procedurii să depună la dosarul cauzei documentele prevăzute la art. 28 alin. (1) din Legea privind procedura insolvenţei.

Informaţii suplimentare la tel.0747142107 & 0723675915 sau la sediul profesional al lichidatorului judiciar, **Casa de Insolventa Oprean&Oprean IPURL**, cu sediul în Arad str.Horia nr 4 ap 2 , cod 310018, membra UNPIR RFO 0620.., reprezentat legal prin asociat coordonator Vancu Oprean Oana Elena

(408497)

S.C. RESCO S.A.

ANGAJEAZĂ:

ŞOFERI DISTRIBUŢIE

CERINŢE:

CATEGORIA C,
ATESTAT TRANSPORT MARFĂ

INFORMAŢII LA TELEFON:
0257/281312 SAU **0740301171**

(400106)

CONVOCATOR

Consiliul de Administratie al ***SC. C.E.T. ARAD S.A.****., cu sediul in Arad, str.6 Vanatori F.N., jud. Arad, inscris in Registrul Comertului Arad sub nr. J02/336/19.04.2002, C.U.I. R 14593668, convoaca Adunarea Generala a Actionarilor de la S.C. C.E.T. ARAD S.A, in sedinta ordinara,* ***in data de 12 mai 2014, orele 15,00*** *la sediul societatii S.C. C.E.T. Arad S.A., din municipiul Arad, strada 6 Vanatori F.N., jud. Arad, cu urmatoarea*

ORDINE DE ZI :

- *aprobarea exercitiului financiar al anului 2013: Aprobarea raportului de gestiune al administratorilor pentru anul 2013; Aprobarea raportului situatiilor financiare anuale, incheiate la 31 decembrie 2013; Aprobarea raportului de audit financiar pentru anul 2013; Aprobarea descarcarii de gestiune a administratorilor ;*
- *aprobarea scoaterii din functiune si valorificarea prin procedura de casare a unor mijloace fixe*

(407292)

Titular **TABITA ALEXA I.I.**, anunta publicul interesat asupra declansarii etapei de incadrare cf. HG 1076/2004 privind procedura evaluarii de mediu pentru planuri si programe, in vederea obtinerii avizului de mediu pentru P.U.Z. -**„INFIINTARE PENSIUNE AGROTURISTICA CU FACILITATI RECREATIVE"** amplasată în judeţul Arad, comuna Silindia, sat Camna. Prima versiune a planului poate fi consultata la sediul - A.P.M. Arad, str. Splaiul Mureşului FN, tel.0257/280331, tel/fax. 0257/284767, din data 04.04.2014 intre orele 9 – 16. Publicul interesat poate transmite, in scris , comentarii si sugestii, pana in data de 21.04.2014, la A.P.M.Arad, str. Splaiul Mureşului FN, tel.0257/280331, tel/fax. 0257/284767 de luni –vineri, intre orele 8-16.

(408496)

SCP EXPERT SPRL
practicieni in insolventă

EXPERT SPRL, lichidator judiciar al **SC ARMIS SA** Arad, anunta vanzarea conform Legii 85/2006, prin licitatie publica deschisa, cu strigare a unor mijloace fixe de prelucrare a lemnului.

Garantia pentru participare la licitatie este de 10% din valoarea de pornire a bunurilor. Taxa de participare la licitatie este de 50 RON.

Lista cu bunurile poate fi consultata la sediul EXPERT SPRL.

Licitatia va avea loc in fiecare vineri, ora 11,00, incepand cu data de 11.04.2014 la sediul EXPERT SPRL.

Taxa de participare si achitarea garantiei de participare la licitatie se pot efectua pana la data licitatiei, ora 11,00.

Anunturile referitoare la licitatiile organizate de EXPERT SPRL se gasesc si la adresa www.expertarad.ro, rubrica „Vanzari-licitatii".

Relatii la sediul EXPERT SPRL, tel. 0257/259740, d-na Molnar Adriana si dl. Anghel Razvan.

(408497)

Marea publicitate 0257/280.904

aradjob.ro

Suntem alături de colega noastră, ing. Sanda Leucuţa - şef serviciu Resurse Umane în momentele de grea încercare prin care trece la decesul mamei sale dragi. Dumnezeu să o odihnească în pace!

Colegii din cadrul Companiei de Transport Public Arad

Suntem alături de colega noastră, ing. Sanda Leucuţa în greaua încercare pricinuită de trecerea în nefiinţă a mamei sale. Sincere condoleanţe. Dumnezeu s-o odihnească!

Conducerea Companiei de Transport Public Arad

Un gând de alinare şi mângâiere pentru Sanda, la marea durere pricinuită de pierderea iubitei sale mame,

AURELIA LEUCUŢA.

Dumnezeu să o odihnească în linişte şi pace!

Marioara Păcurariu

Cu durere în suflet mă despart de cel care a fost soţul meu iubit

SPETH VASILE – LACI.

Cât voi trăi te voi plânge.

Soţia Nuşi

Cu durere în suflet ne despărţim de cel care a fost

SPETH VASILE – LACI.

Nu te vom uita niciodată!

Fiul Jani, nora Crista, nepoţii Roland şi Evelin şi cuscra Margit

Cu durere în suflet mă despart de cel care a fost iubitul meu tată,

SPETH VASILE – LACI.

Nu te voi uita niciodată!

Fiul Martin (Marci)

Cu nemărginită durere în suflet şi cu lacrimi în ochi ne luăm rămas bun de la cel care a fost

SPETH VASILE – LACI.

Dumnezeu să-l odihnească în pace! Cât ai trăit te-am iubit, cât vom trăi te vom plânge.

Fiul Laci, nora Dana, nepoţii Dani şi Sabrina şi cuscrul Sandu cu fiul Sănducu şi nora Icu

Un ultim omagiu, o lacrimă şi o floare pentru cel care a fost

ARDELEAN PETRU.

Suntem alături de familia îndoliată în marea durere pricinuită de pierderea suferită.

Familiile Tiulea Corneliu şi Alexandru

Împărtăşim durerea familiei Ardelean Ioan la decesul tatălui drag. Sincere condoleanţe!

Familiile Tiulea şi Minda

COMEMORĂRI

Se împlinesc 6 săptămâni de la trecerea în nefiinţă a dragului nostru frate şi unchi,

OLĂRESCU PETRU.

Parastasul va avea loc duminică, 6 aprilie, ora 12:00, Catedrala Veche.

Familia îndoliată

Parcă ieri a fost printre noi, iar acum numărăm, cu tristeţe, 40 de zile de când s-a stins ca o lumânare, după o grea suferinţă, un suflet cald şi generos, cel care a fost regretatul nostru soţ, tată şi bunic,

FLOREA BOROD.

Îl purtăm în inimi şi îl regăsim în amintiri, prezenţa sa printre noi fiind neştearsă. Dumnezeu să-l odihnească în pace! Serviciul religios comemorativ va avea loc sâmbătă, 5 aprilie 2014, ora 11, la Biserica Ortodoxă de la UTA.

Îndoliaţi, soţia Olimpia, fiii Gabi şi Cristi cu familiile lor

Sâmbătă, 5 aprilie 2014, retrăiesc cu aceeaşi durere şi tristeţe clipa despărţirii în urmă cu 1 an de cea care mi-a fost soţie,

PAULA VALENTINA TORSIN.

Parastasul va avea loc în data de 5 aprilie 2014 ora 12:00 la Biserica Sf. Mihail şi Gavril (pod Micălaca).

Soţul Radu Torsin

Un gând pios şi o clipă de aducere aminte pentru cea care ne-a fost colegă,

PAULA TORSIN.

Colegii de la CTP Arad

Cu adâncă durere şi un dor imens amintim tuturor celor care au cunoscut-o că s-au scurs 6 săptămâni de lacrimi şi suspinuri de când a plecat pe drumul fără întoarcere cea care a fost fiică, soră şi soţie,

TOADER NICOLETA CARMEN.

Parastasul va avea loc sâmbătă, 5 aprilie 2014 ora 14:30 la Biserica Ortodoxă Catedrala Veche. Dumnezeu să o odihnească în pace!

Familia îndurerată

Aprindem o lumânare şi aşezăm un buchet de amintiri dragi, gânduri de recunoştinţă şi lacrimi pe mormântul celei care a fost

DĂMĂCUŞ MARIA,

la împlinirea unui an de la deces. Parastasul va avea loc duminică, 6 aprilie 2014 la Biserica Ortodoxă Galşa. Nu te vom uita niciodată.

Fam. Popa

Mereu te vom iubi şi te vom plânge. Chipul tău va rămâne mereu în amintirea celor dragi, draga noastră mamă,

VIORICA CIORBA.

Acolo într-un colţ de cer/ Se află sufletul tău stingher/ Dar ştiu că va veni o zi/ În care ne vom întâlni.

Cu durere Nelu şi Dorina Ciorba

Durere în suflet, lacrimi şi regrete la 40 de zile de la trecerea în veşnicia lui Dumnezeu a surorii mele,

CIORBA VIORICA.

Fam. Enghel

Anunţurile de deces se publică GRATUIT!

O clipă de aducere aminte, o rugăciune şi o lumânare aprinsă pentru odihna sufletelor dragilor noştri,

HANGA OVIDIU, VIOLETA şi CĂLIN

la 11 ani de la trecerea la cele veşnice. Dumnezeu să-i odihnească în pace!

Sora Liliana cu familia din Mândruloc

Duminică, 6 aprilie 2014 se împlinesc 6 ani de când încercăm să mergem mai departe, dar durerea din suflet nu se va stinge niciodată. Ai fost şi vei rămâne în gândurile şi inimile noastre, în fiecare zi, draga noastră

CARMEN.

Familia

Deşi timpul trece ochii ne sunt plini de lacrimi, tristeţe adâncă şi priviri care te caută mereu de când ai plecat dintre noi în urmă cu doi ani dragul nostru soţ şi tată,

ANDREA IOAN.

Ai rămas printre noi, în inimile noastre şi vom păstra vie amintirea chipului tău blând, frumos şi drag. Îţi mulţumim pentru clipele şi amintirile frumoase petrecute împreună şi ne rugăm ca sufletul tău drag să-şi găsească liniştea în lumea cea sfântă. Parastasul de 2 ani va avea loc duminică, 6 aprilie, ora 12 la Biserica Ortodoxă din Bujac.

Familia

Cu nemărginită durere în suflet ne amintim de ziua de 4 aprilie 2004, când a plecat dintre noi dragul nostru soţ, tată, socru, bunic şi străbunic,

VOLINTIR PETRU

fost şef gară Secusigiu.

Chipul lui blând şi dragostea cu care ne-a înconjurat va rămâne veşnic în inimile noastre. Dumnezeu să-l odihnească în pace!

Familia

În loc de „La mulţi ani!" draga noastră soţie, mamă, soacră, bunică şi străbunică,

STOIAN AURELIA

noi toţi împreună vom merge la sfânta cruce din Cimitirul din Lipova să-ţi aducem un buchet cu 74 trandafiri, lacrimi şi durere. Ne rugăm la Bunul Dumnezeu să-ţi dea iertare, iar îngerii să-ţi cânte ei „La mulţi ani!" în ceruri!

Veşnic nemângâiaţi soţul Teodor, fiul Dacian cu familia din Lipova, fiul Nelu cu familia din Moşniţa Nouă, fiica Stoian Letiţia şi Ramona din Semlac şi fiica Vesalon Ana cu familia din Semlac

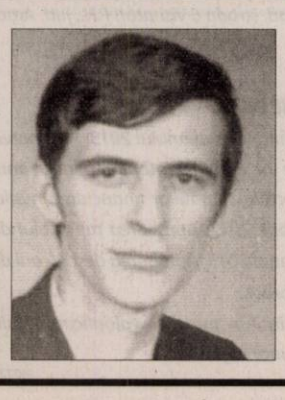

S-au scurs 6 luni de lacrimi şi dor pentru cel care a fost

GLIGOR IOAN ALEXANDRU.

Parastasul va avea loc sâmbătă, 5 aprilie 2014, ora 11:00, la Biserica Ortodoxă Şega II.

Îndurerate mama şi soţia

Purtăm în suflet aceeaşi durere la împlinirea a 11 ani de când a plecat dintre noi soţul, tatăl, socrul şi bunicul nostru drag,

IANCU MIHAI GHEORGHE.

Dumnezeu să-l odihnească în pace!

Soţia Ana, fiicele Liliana şi Adina cu soţul Gigi şi fiul Raul

---

MARIANA,

tânără ai plecat din lume/ Jalea mamei nu pot spune/ De 5 ani de zile încoace/ Avem un dor ce nimeni nu poate spune/ Căci am pierdut ce-am avut mai scump în lume, draga noastră fiică. Nu te vom uita niciodată!

Tati, mami şi fiica Timeea

Cu tristeţe şi durere ne plecăm capul la mormântul celei ce a fost

ROZALIA OLAR

soţie, mamă şi bunică devotată. Îi mulţumim pentru tot ceea ce a reprezentat pentru noi. Slujba de pomenire va avea loc sâmbătă, 5 aprilie, ora 12,30 la Catedrala Ortodoxă Nouă (Podgoria). Dumnezeu să o odihnească în pace!

Familia Olar

Se împlinesc 40 de zile de la despărţirea dureroasă de cel care a fost iubitul nostru fiu, frate, soţ, tată şi bunic,

GABOR GHEORGHE.

A plecat de lângă noi lăsându-ne durere în suflet, lacrimi amare şi un dor imens. Vei rămâne în inimile noastre aşa cum ai fost: bun, blând şi iubitor. Dumnezeu să te odihnească în pace! Parastasul de pomenire va avea loc duminică, 6 aprilie 2014, ora 12:00, la Biserica Ortodoxă din Grădişte.

Soţia Lenuţa, fiica Andreea, ginerele Robi şi nepotul David

Cu sufletul sfâşiat de durere anunţ că duminică, 6 aprilie se împlineşte un an de când a plecat în veşnicie scumpul meu soţ,

col. r.

BOTOŞAN PAVEL.

Pe-al meu cer s-a stins un soare/ şi-au năvălit ninsori şi ploi/ Lumina binecuvântată,/ S-a stins când m-ai lăsat şi ai plecat/ Vei fi o lacrimă ce curge,/ Pe-obrazul meu îndurerat/ Vei fi mereu icoana sfântă,/ De rugăciune şi-nchinat. Eu nici nu ştiu **LUŢU** dragă spre ce meleaguri ai plecat,/ Nici nu am putut schimba în bine,/ Destinul tău întunecat,/ Iar dacă lacrima mi-a curs,/ E că te-am iubit nespus,/ Însă te-a iubit mai mult,/ Scumpul nostru Domn Isus,/ şi nu va fi eternitate,/ Timpul care ne desparte,/ Doar un somn tăcut de noapte,/ Până trâmbiţa răsună,/ Până Domnul ne adună,/ şi din nou vom fi-mpreună. Vei rămâne veşnic în sufletul meu şi-L rog pe Bunul Dumnezeu să-ţi odihnească în linişte şi pace sufletul tău în Raiul Său luminos. Să-ţi fie îngerii aproape şi somnul lin! Te voi iubi şi te voi plânge mereu. Parastasul de pomenire va avea loc sâmbătă la ora 15:00, la Catedrala Nouă Podgoria.

Pe veci îndurerată a ta soţie, Viorica

S-au scurs 8 ani de tristeţe şi regrete de la trecerea în eternitate a celui ce a fost tată, fiu, nepot şi frate,

CRISTIAN FLORIN POPESCU

din Chişineu-Criş.

O clipă de reculegere în memoria sa.

Familia

Pentru

LUPAŞ NUŢA

la 11 ani şi

LUPAŞ PETRU

la 8 ani

din Caporal Alexa.

Lumina învierii să le lumineze calea şi Domnul să le vegheze somnul veşnic! Dumnezeu să-i ierte!

Familiile Bînci Ştefan şi Raţ Dani

Scurtă ţi-a fost viaţa pe acest pământ dar lacrimile-s multe şi durerea-i grea şi adâncă în sufletele noastre a celor ce te-am iubit şi te vom iubi până în cer ne-om întâlni. Duminică, 6 aprilie 2014 se împlinesc 3 ani de când cel care a fost soţ, tată, fiu şi frate,

CIURDAR CONSTANTIN (MARINEL)

a plecat dintre noi la numai 50 de ani.

Te plâng şi nu te vor uita niciodată: soţia Ileana, copiii Emanuel, Emanuela cu soţul Călin, Bianca şi Cosmin, părinţii Constantin şi Sofia şi sora Mărioara cu familia.

La revedere în veşnicie!

Ca o lacrimă fierbinte,/ şi-a căzut a vieţii stea,/ La mormânt între morminte/ Te caut, te strig şi nu te pot vedea,/ Mă aşez în genunchi şi plâng,/ Strig la tati nu mă aude,/ Nici pământul nu-mi răspunde,/ Doar o cruce grea şi rece,/ Acuma mă mai priveşte

col, (r)

BOTOŞAN PAVEL.

Doamne cât am încercat

TATI

dragă de la moarte să te scap/ Ai muncit pe acest pământ pentru o cruce şi un mormânt/ Poate aşa a vrut destinul, mie mila, mie chinul/ Ţie Raiul, Cerul Sfânt, mie dorul pe pământ. Amintirea şi dragostea ta ne luminează viaţa, iar dragostea noastră nu va muri niciodată.

Fetele tale Diana şi Corina cu nepoţii Iasmina şi Octavian şi ginerii Sorin şi Laurenţiu

---

Un moment de reculegere, la 6 ani de la plecarea la cele veşnice a celui care a fost

GAJA IOAN.

Soţia

În 7 aprilie se împlinesc 6 luni de când a plecat în veşnicie dragul meu soţ,

GAZSORE ALEXANDRU.

Te voi plânge veşnic. Dumnezeu să te odihnească în pace!

Soţia şi familia

Cu tristeţe şi cu mult dor, rămâi mereu în sufletele noastre cea care ai fost pentru noi mamă,

RAŢIU ANA.

Copiii Lenuţa, Livia, Ghiţă, nepotul Luca

Aşternem lacrimi şi flori pe mormântul mamei şi bunicii noastre,

MARIA FURDUI,

la împlinirea unui an de la deces. Dormi în pace, mami din Grădişte!

Copiii: Jeni Bîrlan, Angelica Drăgan, Sorin şi Dănuţ Furdui

Au trecut 2 ani... m-am resemnat... atât a fost să fie! Mă uit cum cade soarele-n apus... aştept răspunsuri care n-au să vie/ La întrebările pe care mi le-am pus... De ce tu... aşa a fost să fie! Adio, iubitul meu soţ,

IOCAI MIHAI.

Odihnă în vecie!

Soţia, copiii şi nepoţii

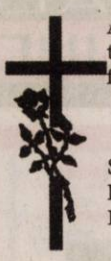

Au trecut 6 săptămâni de durere şi imensă tristeţe de când a plecat dintre noi iubitul nostru fiu, tată, soţ şi frate,

ing.

REMUS ALEXANDRU AMBRUŞ.

Slujba de parastas va avea loc sâmbătă, 5 aprilie 2014, ora 14:00, la Catedrala Ortodoxă Veche. Dumnezeu să-i dea veşnică odihnă!

Fam. Ambruş

Când se stinge o lumânare o aprinzi din nou, dar când se stinge o viaţă o plângi mereu. Ai fost parcă ieri aproape de mine, dar au trecut 7 ani de când ai plecat,

GHIŢUCĂ FARCAŞ.

Dumnezeu să te odihnească în pace!

Soţia Lenuţa

Purtăm în suflet aceeaşi durere şi tristeţe la împlinirea a doi ani de când a plecat dintre noi buna şi draga noastră soţie, mamă şi bunică,

GAVRA MARIA.

O rugăciune, o floare şi multe lacrimi sunt tot ce-i putem oferi. Dumnezeu să o ierte şi să-i dea odihnă veşnică!

Familia

Azi ar fi trebuit să sărbătorim puiul meu,

TICA FLORIAN

ar fi împlinit 68 ani.

Dumnezeu să te odihnească! Te voi iubi mereu!

Dana

Anunţurile de deces se publică GRATUIT!

Mica publicitate 0257/210.775

COFICAB

OPERATOR PRODUCTIE (MASINI CU COMENZI NUMERICE):

Descrierea postului:
manipulează utilaje cu control numeric
seteaza parametri utilajului utilizat
efectuează măsuratorile de verificare

Cerinte:
10 clase/ şcoală profesională
disponibilitate la program de lucru in 3 schimburi (flux continuu)
persoana dinamica si organizata, spirit de echipa

OPERATOR LOGISTICA

Descrierea postului:
responsabil cu operatiunile de incarcare/descarcare a produselor din magazie si de pe liniile de productie
introducerea informatiilor in baza de date a stocurilor din magazie
manipularea stivuitoarelor

Cerinţe:
şcoală profesională / liceu tehnic
carnet ISCIR constituie avantaj
cunoştinţe minime operare calculator
disponibilitate la program de lucru în 3 schimburi
persoană dinamica şi organizată, spirit de echipă

Se oferă: pachet salarial atractiv, al 13-lea salariu, sistem de bonusuri, tichete de masă din prima zi de lucru, o masă calda în fiecare zi, transport gratuit

Vă rugăm, trimiteţi CV-urile la adresa de e-mail **human.resources@coficab.com** la nr. de fax **0257 202601** sau la sediul companiei din **Arad, str.III, nr.2, Zona Industriala Vest,** de luni pana sambata intre orele 6-22. Informaţii suplimentare la tel: **0257 202632**

(387720)

(348821)

beneficiezi de:
• cei mai mulţi potenţiali cumpărători • o interfaţă prietenoasă • suport tehnic adecvat •

Din trustul de presă fac parte şi JURNAL JURNAL romimo.ro publi24.ro

TAKATA conduce activităţile europene ale Corporaţiei Takata din Tokyo, unul din producătorii de top de echipamente de siguranţa pentru industria automotive. Takata are 11.000 de angajaţi in Europa si aproape 29.000 peste tot in lume. Ca partener de încredere al companiilor producătoare de autoturisme, Takata dezvoltă si produce componente si produse de siguranta de înaltă calitate. Portofoliul de produse este compus din volane, sisteme de airbaguri, centuri de siguranta, componente electronice si senzori, precum si componente de habitaclu si sisteme de siguranta pentru copii. ***Pentru a ne întări echipa din Arad, suntem în căutare de:***

TAKATA

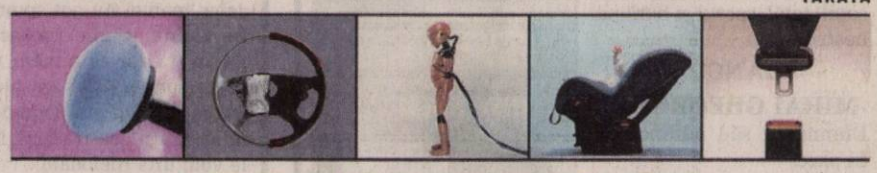

MUNCITORI CUSUT VOLANE ÎN PIELE

Profilul dvs.:
Studii medii;
Seriozitate, îndemânare, meticulozitate, acuitate vizuală, respect pentru ordine şi curăţenie;
Experienţă de lucru cu pielea constituie avantaj;
Disponibilitate de lucru în schimburi.

ELECTRONIST MENTENANŢĂ

Profilul dvs.:
Studii medii tehnice – calificare elctronist, electrician sau automatist;
Cunoştinţe tehnice despre:
Aparate de masură şi control;
Automatizări industriale analogice şi programabile cu PLC-uri;
Bucle de reglare automată;
Motoare trifazice, de curent continuu şi pas cu pas;
Convertizoare de frecvenţă.
Disponibilitatea de a lucra în schimburi şi la program prelungit.

Daca sunteţi o persoană dinamică, cu abilităţi de lucru în echipă, respectaţi ordinea şi curătenia, aveţi domiciliul în judeţul Arad şi vă doriţi
Pachet salarial motivant bazat pe competenţă şi evoluţie profesională ;
Asigurare medicala gratuită pentru tine şi copii tăi minori ;
Posibilitatea de avansare profesională ;
Conditii de muncă la standarde occidentale ;
Tichete de masă ;
Transport gratuit.

Atunci:
Vă asteptăm CV-ul la adresa de e-mail resurse.umane@eu.takata.com, sau la numărul de fax 203.841 sau va invităm la sediul firmei TAKATA (Parcul Industrial Vest – ieşirea către Nădlac, strada III, nr. 9) unde veţi completa o cerere de angajare, **specificând expres postul pentru care candidaţi.**

Numai persoanele selectate vor fi contactate
VĂ MULŢUMIM ŞI VĂ AŞTEPTĂM !

(400013)

Program mica publicitate: pe B-dul Revoluţiei, nr. 81 luni-vineri: 8.00-18.00, duminică: 9.00-13.00.

ARAD ONLINE www.aradon.ro

Fabrica incaltaminte in zona Aradul Nou,
angajam
croitori si magazioneri
cu experienta in domeniu.
Oferim salar atractiv,bonuri de masa si contravaloarea abonamentului de transport.
Informatii **tel.0257-278754** sau CV la **fax.0257-278866**

(407556)

SOCIETATE COMERCIALĂ

ANGAJEAZA:

SUDORI ELECTRIC SI AUTOGEN -calificati;
ELECTRICIAN AUTOMATIST cu diploma;
INSTALATORI SANITAR, INSTALATORI TERMIC.

Informaţii la tel: **0722 333 289**, fax: **0257 219 550**

CV la adresa : ciobanasu_marya@yahoo.com

(400109)

INFORMARE

Această informare este efectuată de: **SNGN ROMGAZ SA suc Targu Mures** din Tg. Mures, str. Salcamilor, nr.23, tel.0265-402800, fax 0265-306340, ce intenţionează să solicite de la **Administratia Nationala " APELE ROMANE" Administratia Bazinala de Apa Crisuri**, aviz de amplasament pentru desfasurarea activitatii de:

1. **" Lucrarii pregatitoare provizorii pentru forajul sondei de explorare-deschidere gaze naturale S 1 Beliu "** amplasata în extravilanul com. Bocsig, tarlaua 30, parcelele 117/2/1 si 117/3, jud. Arad si
2. **" Lucrarii pregatitoare provizorii pentru forajul sondei de explorare-deschidere gaze naturale S 1 Bocsig Gara "** amplasata în extravilanul com. Bocsig, tarlaua 32/2, parcelele 127/6/4 si 127/6/3, jud. Arad

Aceste investiţii sunt investitii noi.

Ca rezultat al procesului de producţie vor rezulta temporar, urmatoarele ape uzate: apa uzata menajera transportata la statia de epurare din loc. Arad si fluid de foraj si apa de zacamant transportate la Depozitul de deseuri din loc. Ogra, jud. Mures

Această solicitare de aviz este conformă cu prevederile Legii apelor nr.107/1996, cu modificările şi completările ulterioare.

Persoanele care doresc sa obţină informaţii suplimentare cu privire la solicitarea avizului de gospodărire a apelor pot contacta solicitantul de aviz la adresa menţionată.

Persoanele care doresc să transmită observaţii, sugestii şi recomandări se pot adresa solicitantului la: SNGN ROMGAZ SA Sucursala Tg.Mures, ing. Gabriela Alecu 0749-332932 după data de 04.04.2014.

(407856)

Publicitate 0257/280.904

• **Angajăm: bucătar,** ajutor bucătar, barman, recepționer. Informații 0724.266.388.

• **Angajez șofer** cat. C+E pentru trafic internațional cu experiență, ☎0745.144.455.

• **Angajez șofer** profesionist cu vechime pentru extern. Tel. 0757.632.211.

• **Angajez bărmăniță** zona Vlaicu, experiență minimă în domeniu, 0745.436.408, 0723.616.763.

• **Angajez femeie** de serviciu. Tel. 0767.155.925.

• **Angajez fete** pentru sală jocuri cu/fără experiență. Tel. 0744.380.959.

• **Angajez muncitori** necalificați serioși, program 10 ore, salar bun, ☎0766.265.315. 400092

• **Angajez spălător** auto zona Vlaicu, salar atractiv. Telefon 0741.198.923.

• **Angajez sudor** TIG- VIG, lăcătuș, fierar betonist, cu experiență, 0728.310.735, 0727.305.133.

• **Angajez triplokistă** cu experiență. Condiții bune, salarizare atractivă. Tel. 0722.592.530.

• **Angajez vânzătoare** harnică, serioasă, preferabil cu experiență, produse alimentare, ☎0745.252.510.

• **Angajez vânzătoare** magazin alimentar cartier Alfa, salar atractiv. Telefon 0753.295.554.

• **Brutărie angajează** vânzătoare, zona Aradul Nou. Salar atractiv, seriozitate, 0744.808.139.

• **Căutăm confecționeri** mașiniști în confecții textile pentru Italia, ☎0765.260.420, 00393409143989.

• **Companie multinațională** angajează vulcanizator punct lucru Arad. C.V.:e-mail: nicoleta.ciupa@penumaxx.ro, 0752.083.101.

• **Companie multinațională** angajează gestionar, punct lucru Pecica. C.V.e-mail: nicoleta.ciupa@penumaxx.ro, 0752.083.101.

• **Firmă construcții** angajăm sudori, lăcătuși. Avanta: permis categoriaB. Telefon 0756.126.506.

• **Firmă construcții** angajez carte muncă zugravi, necalificați serioși. Telefon 0745.645.221.

• **Firmă curierat** angajează operator calculator cu cunoștințe contabilitate primară, 0732.001.820.

• **Firmă de** curățenie angajăm femei de serviciu. Telefon 0758.726.581.

• **Firmă transport** angajăm contabil vorbitor limba maghiară, 0357/444.111, rezervari@jrcar.ro

• **Restaurant angajăm** bucătar cu sau fără experiență. Tel. 0744.439.590.

• **Restaurant ultracentral** angajez ospătari și bucătari. Tel. 0731.337.088.

• **S.C. angajează** lăcătuș mecanic pentru stația de sortare Sâmbăteni, ☎0736.371.681.

• **SC angajează** brutar și feliator. Telefon 0745.862.316.

• **SC angajează** femeie de serviciu, zona Intim. Telefon 0744.767.777.

• **SC angajează** muncitor necalificat pentru activitate prelucrare lemn. Informații 0257/271633.

• **Societate comercială** angajează personal cu experiență pentru secția asamblări plăci electronice. Informații la telefon 0257/254113, zilnicîntre orele 14-16.

• **Urgent locuri** muncă Italia, categoria B, C, bărbați. Informații: 0741.646.775.

PRESTĂRI SERVICII

• **Acord garanție,** repar mașini spălat automate, frigidere, domiciliul clientului, ☎0745.395.282. 385497

• **Executăm instalații** electrice întreținere cu materiale sau fără, 0746.279.013. 407684

• **Executăm zidărie,** tencuieli, rigips, zugrăveli, izolații, acoperișuri, fundații, consolidări, 0740.696.157. 400054

• **Mediator. Vrei** să devii mediator? Cursuri autorizate și acreditate, 0744.326.529. 396174

• **Transport persoane** zilnic Austria, Germania, Italia, Spania, Belgia, Anglia, ☎0729.126.784. 389186

CONSTRUCȚII

• **Aduc balast,** nisip, etc., 2- 20 mc, duc molozul, 0745.036.969. 325247

• **Aduc balast,** nisip, car moloz, mraniță, 0748.934.419. 401961

• **Aduc nisip,** balast, sorturi, lemne, ridic moloz, 1- 5 mc, ☎0754.772.222. 395453

• **Aduc nisip,** pământ, balastru, sort, moloz, mraniță la domiciliu, 0740.651.610. 398929

• **Duc nisip,** balast, sorturi, griblură, piatră codru, mraniță, gunoi, moloz. Cantități mici și mari. Tel. 0742.749.698. 398928

• **Vând balastru,** sort, nisip, pământ, mraniță, ridic moloz, lemne foc.Tel.0747.206.371. 395306

• **Vând lemne** foc tăiate, crăpate și calitate. Telefon 0721.592.572. 382812

• **Vând scândură** o dată folosită, popi și grinzi. Telefon 0744.171.778. 401715

• **Vând termopane** second- hand, Germania, cele mai mici prețuri, 0751.905.632, 0758.028.161. 362696

AUTO ROMÂNEȘTI

• **Vând Dacia** Break 1998, preț 2.800 Ron, negociabil. Telefon 0728.603.566. 398878

AUTO STRĂINE

• **Vând Opel** Vectra 1992, roșu, benzină, 550 Euro, 0753.516.108. 400055

• **Vând Skoda** Octavia 2008, taxă plătită, nerecuperată, 130.000 km, 0744.541.230. 387772

ELECTRONIC PLUS

• **Cumpăr mașini** spălat automate, frigidere defecte. Ofer 30 lei, ☎0745.395.282. 385496

• **Vând TV** color Platinium. Telefon 0720.869.613. 408485

• **Vindem/Reparăm electrocasnice second, frigorifice, mașini spălat, uscătoare, aragaze, electrice, televizoare, anvelope, vitrine comerciale, termopane. Reducere pentru schimb, rate, Lipova. Tel. 0744.796.542.** 255370

TRACTOARE

• **Vând tractor** universal 445 și Fiat Someca 640 cu două sau dublă tracțiune. Telefon 0751.968.986. 376656

PIERDERI

• **Pierdut câine** mascul rasa Bichon, zona Vlaicu Tic- Tac Sincron piese auto. Telefon 0722.369.997. Ofer recompensă. 400065

LOCURI DE VECI

• **Vând un** loc amenajat, central, la Cimitirul Pomenirea. Tel. 0357/416714. 389116

• **Vând 2** locuri de veci, amenajate, Cimitirul Eternitatea. Preț minim. Tel.0771.569.872. 403220

PLANTE-FLORI

• **Vând baloți** paie de grâu. Preț atractiv, negociabil, ☎0786.594.746. 386680

• **Vând porumb** sămânță, import Serbia. Telefon 0726.742.695. 336539

ANIMALE-PĂSĂRI DOMESTICE

• **Vând găini** tinere ouătoare șisrot soia. Tel. 0754.494.130, 0752.204.957. 387768

• **Vând porc** gras 100- 110 kg. Telefon 0740.823.000. 400062

• **Vând pui** de carne între 300 și 500 gr., 0741.391.909. 386499

• **Vând pui** de carne. Tel. 0748.322.489. 386666

• **Vând tăuraș** de 6 săptămâni. Telefon 0723.419.271. 398924

• **Vând vacă** Bălțată românească, 5 ani, gestantă luna V- a. Tel. 0747.060.448. 400107

• **Vând 2** vaci gestante, cu lapte, tinere, frumoase, pe ales,0754.638.046. 407794

• **Vând 2** vaci: una gestantă, una fătată. Telefon 0761.696.350. 375020

• **Vând 3** porci de carne la 115 kg. Tel. 0257/455315. 393868

MAȘINI,UTILAJE,INSTALAȚII

• **Vând tractor** John Deer. Telefon 0733.910.153. 401908

• **Vindem toată** gama de utilaje agricole (combine, tractoare, aparate de erbicidat, pluguri, discuri, combinatoare, etc.), 0741.082.278. 401742

DIVERSE

• **Colecționer german** cumpăr mașini de cusut: Singer, Kaizer, Naumann, Pfaff, Durkop, Ileana, Adria, Fiois etc... ofer 25.000- 35.000 Euro. Telefon 0740.474.713. Informații (9- 18) zilnic. 401784

• **Cumpăr argint,** nichel, cositor, cupru, alamă, inox, fier, pene, 0748.912.117. 398817

• **Cumpăr cositor,** 2 vaci, 4 viței, 0741.134.368. 398818

• **Cumpăr mobilă** din lemn, bibelouri, candelabre, covoare și alte obiecte vechi, 0744.203.945. 358903

• **Cumpăr pene** la cel mai bun preț, ☎0752.566.185. 0743.982.979. 373635

• **Cumpăr pene** vechi și noi, oferte foarte bune, 0746.782.811, 0749.457.517. 351789

• **Cumpăr pene** vechi și noi la cel mai bun preț, baterii auto, 0751.924.276, 0755.920.069, 0740.893.461, 0257/210175. 398799

• **Cumpăr pene,** baterii uzate și fier vechi. Tel. 0741.435.116. 350327

• **Cumpăr: sobe** fontă, borcane de murături, sifoane și altele, 0726.078.999. 385411

• **Vând țuică** de prune 52 grade de Chisindia. Tel. 0742.435.545. 400095

• **Vând bicicletă** bărbătească din Germania și covor mare 5/4 din Austria, ☎0744.979.247. 401879

• **Vând frigider** Zanusi, aragaz, bicicletă electrică și uși lemn, 0743.141.713. 398922

• **Vând moară** ciocane, sfărmătoare porumb, mașină cusut pedală, 0744.477.133. 389365

• **Vând remorcă** șraf cu roata a cincea L4m, l1,8m, greutate accesibilă 2.500kg, stare foarte bună, combină siloz CSU lunder cu ciclon, motoretă Piagio. Telefon 0357/413852. 400036

• **Vând schelă** metalică opt module pentru construcții. Tel. 0724.193.091. 389112

• **Vând solar** de bronzat tip cabină de duș, aproape nou, preț 1.500 Euro, negociabil, 0743.939.748. 397714

• **Vând stupi** multietajați și lămâi, închiriez garsonieră. Telefon 0770.288.139, 0257/ 218276. 407506

• **Vând țărâțe** și făină. Telefon ☎0744.190.192. 275771

• **Vând vin** roșu foarte bun, 3 lei litrul, 0257/289933, 0767.277.387. 385116

• **Vând 10** familii albine ramă Dadant, 0770.222.377, 0357/422.539. 394506

• **Vând 40** familii de albine. Preț 400 lei/ familie. Tel. 0257/275037. 399707

APELURI

Promoția 1964 a Liceului Moise Nicoară Arad anunță că vineri, 6 iunie 2014 va avea loc întâlnirea de 50 de ani de la absolvire.
Informațiile suplimentare se pot obține de la:
Tică Muntoiu-0741.222.857
Dorin Dehereanu-0766.323.604
Victor Vasile Valea- 0742.392.642
Andrei Glaser- e-mail:
andy@actcom.co.il

Cu adâncă durere și tristețe amintesc că în 6 aprilie 2014 se împlinesc 7 ani de la despărțirea de dragul meu soț,

SCHULLER MIHAI
(MIȘI din Vărșand).

Vei rămâne pentru totdeauna în inima și gândurile mele. Dumnezeu să-l odihnească în pace!

Soția Piri,
nepoții cu familiile lor

Scurtă ți-a fost viața pe acest pământ/ Moartea nemiloasă te-a dus în mormânt/ În puterea vieții tu ne-ai părăsit. Au trecut 7 ani de când ai plecat/ Rană în suflet ne-ai lăsat/ Numai lacrimi și suspine și ne este dor de tine,

ARANYOS MARIAN.

Parastasul va avea loc la Cimitirul Eternitatea sâmbătă, 5 aprilie 2014, ora 13.

Familia

A trecut un an de la dureroasa despărțire de draga noastră mamă, bunică și străbunică,

CHERICI STELA.

Parastasul de un an va avea loc la Cimitirul Pomenirea, sâmbătă, 5 aprilie 2014, ora 12, lângă bisericuță.

Familia îndoliată

Un gând frumos, o floare pentru cel care a fost tată, socru, bunic, cuscru,

FERICEAN PAVEL

plecat dintre noi acum 5 ani.

Fam. Iolu și Salling

Aducem un pios omagiu și veșnică recunoștință la împlinirea a 32 de ani de la trecerea în eternitate a celui mai iubit tată și bunic,

IOAN MÎNZAT.

Dumnezeu să-i dea odihna binemeritată în Împărăția Sa!

Fiica Doina, îndurerată

Cu adâncă durere în suflet, ne amintim de cel care a fost

GHIONEA VASILE.

Dumnezeu să-l odihnească în pace, la 20 de ani de când ne-a părăsit.

Familia

EVIDENȚIAZĂ-TE!

Talon valabil până în 30 iunie 2014

Text: **DATA apariției:**.....

.....

.....

.....

.....

.....

.....

.....

Date personale:

Nume și Prenume:

Telefon:

Buletin de identitate:

TALON + PREȚUL CATEGORIEI AFERENTE

Anunțurile se preiau zilnic, la ghișeu, până în ora 16[00], după această oră, se pot prelua doar prin intermediul sistemului online de preluare al anunțurilor disponibil pe www.jurnalaradean.ro . Anunțurile de mică publicitate din Jurnal Arădean se publică pe baza talonului din ziar
Redacția nu își asumă responsabilitatea pentru conținutul anunțurilor de mică publicitate!

JURNAL ARĂDEAN

Cu 5 lei în plus, anunțurile de deces pot fi însoțite de unul dintre următoarele simboluri:

Publicitate: 0257/210.775

Orlando a fost însoţit de Flynn FOTO: EPA

Steaua lui Orlando Bloom

LOS ANGELES. Actorul britanic Orlando Bloom a primit miercuri steaua cu numărul 2.521 de pe Hollywood Walk of Fame, în cadrul unei scurte ceremonii la care a participat şi băieţelul său de trei ani, transmite agenţia Belga. Steaua actorului de 37 de ani, despărţit în 2013 de Miranda Kerr, se află în cea mai prestigioasă parte a bulevardului, la doi paşi de Chinese Theatre. „Le mulţumesc fanilor mei pentru că, sincer, fără ei nu aş fi aici. Vă mulţumesc tuturor. Este o mare onoare", a spus Bloom. La ceremonie au fost prezenţi actorul Forest Whitaker, partener de distribuţie cu Orlando Bloom în filmul „Zulu" din 2013, şi regizorul David Leveaux, sub bagheta căruia a lucrat actorul într-o recentă producţie „Romeo şi Julieta" pe Broadway. Însă marea vedetă a ceremoniei a fost Flynn, fiul de trei ani al lui Bloom, primul care a pus piciorul pe steaua de pe asfalt a tatălui său, chiar după inaugurare. **SURSA: AGERPRES**

Prinse cu trafic de animale

LONDRA. Două românce au fost condamnate, în Marea Britanie, după ce au fost arestate în incinta Aeroportului Heathrow din Londra având în bagaje iguane din specii aflate pe cale de dispariţie. Alina B. (26 ani) şi Olivia Victoria B. (24 ani) veneau din Bahamas şi, după escala la Londra, urmau să ajungă în Germania. Poliţiştii de frontieră au descoperit animalele pe 3 februarie, în timp ce româncele au făcut escală pe Heathrow. Cele două românce au fost condamnate la câte 12 luni de închisoare. **SURSA: MEDIAFAX**

O replică de 7,8 grade în Chile

SANTIAGO. Chile a ridicat, ieri, alerta de tsunami pe tot teritoriul, după o replică de 7,8 grade, a seismului produs marţi în nordul ţării. Seismul s-a produs la ora locală 23.43 (joi, 04.43 ora României), la 20 de kilometri sud de Iquique. În urma alertei de tsunami, populaţia aflată în localităţile din zonele de coastă a fost evacuată, în special la Arica, Iquique şi Antofagasta, cele mai afectate regiuni în urma seismului cu magnitudinea de 8,2 produs marţi seară, care a provocat moartea şase persoane. **SURSA: MEDIAFAX**

„Selfie"
Micul koala a făcut o poză „selfie" cu un senzor care declanşează o cameră digitală instalată la Sydney Zoo. FOTO: EPA

Pus pe urmele stăpânilor

MADRID. Sătulă de murdăria lăsată de câini pe trotuare, primăria unei localităţi spaniole a anunţat miercuri că va angaja detectivi privaţi care să filmeze şi să denunţe la poliţie proprietarii de patrupede care nu curăţă după animalele lor, relatează AFP. Văzând că amenzile şi panourile de avertizare nu reuşesc să îi facă pe unii stăpâni de câini să aibă un comportament civic, primăria din Colmenar Viejo, oraşel la nord de Madrid, va angaja săptămâna viitoare un „detectiv canin" care să meargă pe străzile localităţii şi să îi prindă pe cei indisciplinaţi în flagrant delict. „Această persoană va supraveghea, incognito, străzile şi spaţiile publice unde se găsesc în prezent cele mai multe excremente de câini", arată primăria într-un comunicat. „Vinovaţii" pot primi amenzi de până la 150 euro şi chiar mai mult în cazul recidiviştilor. Înainte ca detectivii să îşi înceapă activitatea, primăria a trimis actori deghizaţi în anchetatori gen Sherlock Holmes să îi informeze pe trecători asupra acestei campanii, motivate, potrivit municipalităţii, de aspecte de sănătate publică.

Incognito, pe străzi FOTO: FAN

Remediu contra obezităţii

WASHINGTON. Oamenii care vor să slăbească sau să aibă o siluetă fină ar trebui să se trezească dimineaţa devreme pentru a a beneficia de lumina matinală, afirmă autorii unui studiu apărut miercuri în Statele Unite.

Studiul, realizat pe un eşantion limitat de 54 de voluntari, arată faptul că cei mai slabi dintre aceştia nu făceau mai multe exerciţii fizice şi nici nu mâncau neapărat mai sănătos decât ceilalţi. Ei erau expuşi mai mult timp la lumina naturală, dimineaţa, devreme. Rezultatele studiului au fost publicate în revista americană PLOS ONE.

„Cu cât expunerea la această lumină se produce mai devreme pe parcursul zilei, cu atât indicele de masă corporală este mai mic", a spus Kathryn Reid, profesor de neurologie la Facultatea de medicină de la Universitatea Northwestern din Chicago, coautoare a studiului.

Pe bancă, de dimineaţă FOTO: FAN

SURSA: MEDIAFAX

Gabriela
Este pasionată de muzică şi modă.

www.aradon.ro
Mai multe poze cu Gabriela

NASA se rupe de Rusia

NASA a suspendat contactele cu Rusia, cu excepţia proiectului cu Staţia Spaţială Internaţională.

Directorul NASA, Charles Bolden FOTO: EPA

WASHINGTON. NASA a suspendat toate contactele cu Rusia, cu excepţia colaborării în programul privind Staţia Spaţială Internaţională (ISS), a anunţat miercuri agenţia spaţială americană. „Ţinând cont de încălcarea de către Rusia a suveranităţii şi integrităţii teritoriale a Ucrainei, NASA a suspendat majoritatea angajamentelor cu Federaţia Rusă", a afirmat agenţia spaţială americană într-un comunicat.

Porivit site-ului de ştiri The Verge, NASA a pus capăt călătoriilor membrilor săi în Rusia, dar şi găzduirii unor membri ai Roscosmos şi a mai decretat întreruperea contactelor prin e-mail, teleconferinţe sau videoconferinţe. Aceste măsuri nu se vor aplica „activităţilor operaţionale privind Staţia Spaţială Internaţională" sau întâlnirilor multilaterale organizate în afara Rusiei şi la care ruşii ar putea participa, adaugă The Verge. La 27 martie, directorul NASA, Charles Bolden, a reiterat, în faţa Congresului, încrederea sa în parteneriatul spaţial cu Rusia, având în vedere că Statele Unite depind de capsulele ruseşti Soyuz pentru a-şi transporta astronauţii la Staţia Spaţială Internaţională.

Roscosmos cere agenţiei spaţiale americane 70,7 milioane de dolari pentru un loc la bordul capsulei Soyuz şi pentru antrenarea astronauţilor americani în Oraşul Stelelor, în apropiere de Moscova, în vederea trimiterii la ISS.

SURSA: MEDIAFAX

Vârsta reală a Lunii

PARIS. O echipă internaţională de planetologi consideră că Luna s-a format la 95 de milioane de ani după apariţia Sistemului Solar, pe baza unui nou „ceas", descris miercuri în revista Nature. O echipă de planetologi francezi, germani şi americani, coordonată de Seth Jacobson şi Alessandro Morbidelli de la Observatorul Coastei de Azur din Nisa, au utilizat o nouă metodă pentru a încerca să determine vârsta Lunii, bazată pe simulările digitale şi pe compoziţia chimică a mantalei Terrei.

Planetologii au descoperit „o relaţie între perioada în care s-a produs coliziunea ce a format Luna şi cantitatea de material pe care Terra a primit-o după acea coliziune uriaşă", au afirmat autorii studiului într-un comunicat. Această relaţie reprezintă „un veritabil ceas pentru datarea evenimentului ce a condus la formarea Lunii", au adăugat ei. Acest nou „ceas" a arătat că Luna s-a format la 95 milioane de ani (+ sau - 32 milioane de ani) după formarea Sistemului Solar, excluzând astfel ipoteza unei formări precoce. **SURSA: MEDIAFAX**

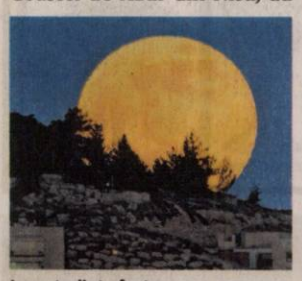

I-au studiat vârsta FOTO: EPA

Stromae FOTO: FAN

Haine colorate şi dandy

PARIS. Solistul belgian Stromae s-a hotărât să se lanseze în modă. Încă de la început stilul său colorat de dandy a fost distinctiv. În colaborare cu grupul belgian Mosaert (anagramă a numelui său), interpretul a semnat o colecţie de confecţii pentru bărbaţi, femei şi copii, inspirată din propriul său look. A fost concepută şi produsă în Europa în ediţie limitată.

Vor cânta la Montreux

GENEVA. Stevie Wonder, Pharrell Williams, Massive Attack şi Herbie Hancock se numără printre vedetele care vor concerta la cea de-a 48-a ediţie a Festivalului de Jazz de la Montreux, considerat cel mai prestigios festival de gen din lume. „Participarea legendei muzicii soul Stevie Wonder, pe 16 iulie, reprezintă «capitolul-lipsă» din istoria festivalului. Marele vis al lui Claude Nobs, fondatorul festivalului, decedat în urmă cu aproape doi ani, se va împlini în acest an", au precizat organizatorii într-un comunicat. Chris Rea va participa şi el la acest eveniment muzical, unde va susţine singurul său concert programat pentru acest an. Cea de-a 48-a ediţie a Festivalului de Jazz de la Montreux se va desfăşura în perioada 4 - 19 iulie. **SURSA: MEDIAFAX**

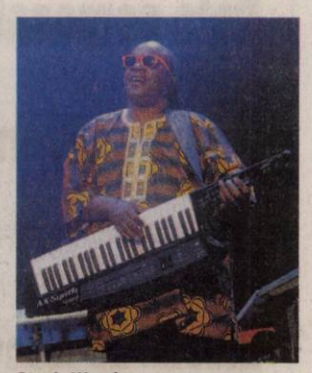

Stevie Wonder FOTO: EPA

FONDAT 1989, APARE LA ARAD, TEL. 0257/281.802, E-MAIL: REDACTIA.JURNALARADEAN@INFORMMEDIA.RO; PUBLICITATE.JURNALARADEAN@INFORMMEDIA.RO

Monica Engelman, cu gândul la semifinale

PAGINA 8

JURNAL ARĂDEAN

Un ten frumos, catifelat şi întinerit cu măşti naturale

PAGINA 9

LUNI
7 APRILIE 2014
ANUL XXVI, NR. 7046
12 PAGINI - 1,50 LEI

19° Temperaturile se vor situa între 7 şi 19 grade. Vântul va sufla cu 8 km/h.

DIMINEAŢA | AMIAZA | SEARA

Pietonii, spaima şoselelor

Pietonii şi neacordarea de prioritate au fost principalele cauze ale accidentelor rutiere produse în această iarnă.

ARAD. Pietonii au fost, în această iarnă, cauza producerii celor mai multe accidente rutiere deosebit de grave, conform datelor oficiale înregistrate la nivelul judeţului Arad. Totuşi, a scăzut semnificativ numărul accidentelor rutiere în această iarnă, comparativ cu cele înregistrate în iarna precedentă. Potrivit informaţiilor furnizate de Inspectoratul de Poliţie Judeţean Arad Instituţiei Prefectului, „dinamica accidentelor de circulaţie grave produse pe raza judeţului Arad în perioada 15.11.2013 - 15.03.2014 faţă de perioada 15.11.2012 - 15.03.2013 relevă diminuarea semnificativă a tuturor indicatorilor statistici de risc rutier". Concret, s-a înregistrat reducerea numărului accidentelor grave de la 61 la 41, mai puţin cu 20 de accidente, respectiv o diminuare cu 32,8%. Totodată, s-a înregistrat reducerea numărului persoanelor decedate de la 17 la 9, mai puţin cu 8 persoane decedate, ceea ce reprezintă o diminuare cu 47,1%. În ceea ce priveşte numărul răniţilor grav, acesta s-a redus de la 59 la 40. Au fost asftel mai puţin cu 19 persoane rănite grav, reprezentând o diminuare cu 32,2%.

S-a înregistrat, totodată, reducerea numărului persoanelor rănite uşor de la 32 la 24. Au fost mai puţin cu 8 persoane rănite uşor, ceea ce reprezintă o diminuare cu 25%. /P.3

Aleşii, la vot FOTO: A.B.

Unanimitate doar pentru un buget

ARAD. Nu au fost pe placul tuturor aleşilor locali. Cu o singură excepţie - cea a bugetului societăţii Recons, care a fost votat în unanimitate de aleşii locali. /P.3

Laso, talonat FOTO: L.S.

UTA, înfrângere aşteptată cu Olt

ARAD. Aşa cum anticipam, UTA nu a pus niciun fel de problemă celor de la FC Olt, în meciul de sâmbătă, câştigat de elevii lui Dan Oprescu, la limită, cu 3-2. A fost ca o partidă amicală, în care jucătorii au fost mai interesaţi să nu se lovească decât să joace fotbal adevărat. /P.7

Loto din 6 aprilie

6/49:	14, 6, 33, 11, 5, 49
NOROC	6794456
5/40:	33, 1, 30, 34, 3, 27
JOKER	18, 15, 43, 45, 4/2

Legume

Suprafeţele cultivate cu legume în România.

Mii hectare

2007	253,4
2008	268,6
2009	267,1
2010	262,7
2011	232,9

Grafica: J.A. Sursa: Capital

Au protestat împotriva gazelor de şist

Între 2.000 şi 3.000 de arădeni, potrivit estimărilor organizatorilor, au participat la mitingul împotriva gazelor de şist ce a avut loc duminică după-amiază în municipiu. Deşi organizatorii aşteptau peste 10.000 de participanţi, locuitorii judeţului nostru nu au răspuns „prezent" la chemarea la protest. După discursurile din Piaţa Avram Iancu, protestatarii au pornit în marş pe Bulevardul Revoluţiei până la Catedrala Nouă, după care s-au întors în Piaţa Avram Iancu. FOTO: ALIN GHERASIM

Se fură doar când vor şefii pădurilor

Situaţia lemnului dispărut din pădurea Nadăşului este un mister. Rapoartele ITRSV sunt total opuse de la o zi la alta.

ARAD. Ba se fură, ba nu se fură. Ba familia Colţeu respectă legea, ba lipsesc cantităţi uriaşe de lemn din pădurea Nadăşului. Ba se face un control în acte, ba se face un control pe teren. Cei de la Inspectoratul Teritorial de Regim Silvic şi de Vânătoare Oradea (ITRSV), dar şi reprezentanţii Direcţiei Silvice Arad, se contrazic în rapoarte de la o lună la alta. Declaraţiile sunt ba în favoarea familiei Colţeu, ba în defavoarea ei. În urmă cu cinci zile scriam despre faptul că din pădurea Nadăşului lipsesc cantităţi uriaşe de lemn: sute de copaci au fost tăiaţi ilegal, fără a fi marcaţi. Cei traşi la răspundere în acest caz sunt pădurarii de acolo. Lipsa a sute, poate mii de metri cubi de lemn, a fost confirmată de către Direcţia Silvică Arad, prin vocea purtătorului de cuvânt Gelu Zdrenghea. Acesta spunea că, într-adevăr, au fost tăiaţi ilegal arbori, iar vinovaţii sunt pădurarii pentru că ei au în pază bucata lor de pădure.

Cu toate acestea, un control al ITRSV, care a avut loc cu numai 5 luni înainte, indică faptul că tăierile sunt legale. /P.6

Sfinţirea Crucii

I.P.S. Timotei Seviciu, Arhiepiscop al Aradului, alături de un ales sobor de preoţi, au oficiat slujba de sfinţire a Crucii mari de la Biserica Martirilor, din parcul UTA. Câteva sute de arădeni au ales să îşi petreacă orele amiezii în faţa Bisericii Şega II, acolo unde a avut loc sfinţirea. În zilele următoare, după cum au anunţat preoţii, vor fi aşezate pe turle cele şapte cupole de aramă. FOTO: ALIN GHERASIM

Lucrări pe fonduri FOTO: FAN

Vrea să prezinte planul operaţional

ARAD. Consilierii locali ar putea fi invitaţi de Primărie la o prezentare a planului operaţional regional pentru perioada 2014-2020, o prezentare în care se va vorbi de pildă despre ce sume pot fi atrase dar şi care sunt paşii pe care Aradul i-a făcut deja în acest sens, pentru ca noua etapă să nu ne găsească nepregătiţi. /P.3

Mutantul de la Zărand

ARAD. Şoc şi panică la Zărand, după ce o vacă a născut un animal care a pus localitatea pe jar. Zărăndanii au fost îngroziţi să vadă cum o vacă a unui localnic a născut un mutant. /P.6

„Paradisul florilor", la sala „Clio"

ARAD. „Paradisul florilor" este genericul expoziţie personale (50 de lucrări selectate din peste 900) a artistul fotograf Virgil Jireghie, care va fi vernisată în după-amiaza zilei de marţi, 8 aprilie, ora 18, la sala „Clio" a Complexului Muzeal Arad. /P.4

În vizită FOTO: JA

Predoiu, în vizită la Pâncota

ARAD. Cătălin Predoiu, Gheorghe Flutur şi Valeriu Tabără au vizitat oraşul Pâncota şi s-au întâlnit cu agricultorii din zonă. Cei trei au încercat, împreună cu agricultorii, să identifice soluţii pentru dezvoltarea sectorului agricol. /P.3

Remember: 7 aprilie

1749 Domnitorul Constantin Mavrocordat a hotărât abolirea iobăgiei în Moldova

1831 S-a născut Carol I, rege al României (1881-1914)

1915 S-a născut Billie Holiday (SadyDay), cântăreaţă americană de jazz (d. 1959)

1925 S-a născut Oltea Ionescu, pictoriţă română (d. 1993)

1928 S-a născut Alan J. Pakula, regizor american de film (d. 1998)

1931 S-a născut actorul Amza Pellea (d. 1983)

1938 A murit Suzanne Valadon, pictoriţă franceză (n. 1865)

1939 S-a născut regizorul şi producătorul american de film Francis Ford Coppola

1945 S-a născut Mircea Daneliuc, regizor, scenarist şi actor român

1947 A murit Henry Ford, fondator al industriei americane de automobile (n. 1863)

1948 Crearea Organizaţiei Mondiale a Sănătăţii

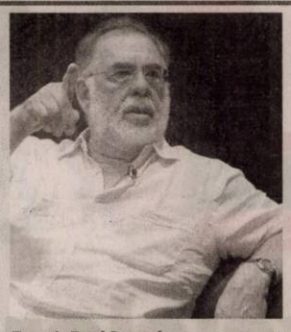

Francis Ford Coppola FOTO: FAN

1952 S-a născut Nichita Danilov, poet român

1954 S-a născut Jackie Chan, actor de filme cu arte marţiale

1963 Iugoslavia este proclamată republică socialistă şi Josip Broz Tito este numit preşedinte pe viaţă

1964 S-a născut Russell Crowe, actor australian

1966 A murit Gheorghe Anghel, sculptor român (n. 1904)

1967 A murit George Giuglea, lingvist român (n. 1884)

2003 Trupele americane ocupă Bagdadul.

Întreruperi de curent

Marţi, 8 aprie 2014. În judeţ, h 8-16: Hălmăgel, Sârbi, Luncşoara, Luncani; h 9-14: Păuliş (p).

Comenzi Taxi

ALFA PLUS	949; 349.349	FAVORIT	280.000; 281.111
TAXI ALFA	945; 22.88.88	EUROPA	275.555; 0723-677.555
TAXI ARAD	940; 0722-755.440	TAXI VERBIŢĂ	944; 0726-336.969

Sudoku

ÎNCEPĂTORI

REGULI: În fiecare bloc sunt câteva cifre între 1 şi 9, stabilite dinainte. Acestea trebuie completate cu cifrele lipsă, în aşa fel încât fiecare număr să figureze o singură dată. De asemenea, cifrele de la 1 la 9 trebuie să figureze o singură dată atât pe rândurile orizontale cât şi pe coloanele verticale ale celor nouă blocuri luate împreună.

3	9			8			5	
			1			4	6	
4	1	5			3			8
					8		3	
2								4
	5		7					
5			8			6	2	9
	2	1			7			
	4			3			7	1

AVANSAŢI

4				3		2		
	8		1		5			
	6	3		2				
9		1		5				
7			3		6			2
				8		5		1
				6		4	5	
			8		1		2	
		2		7				6

Soluţiile jocurilor din numărul precedent:

ÎNCEPĂTORI

8	1	5	2	7	4	6	9	3
9	2	6	1	3	5	8	7	4
7	3	4	9	6	8	1	5	2
3	5	1	8	4	2	9	6	7
6	7	2	3	9	1	4	8	5
4	9	8	7	5	6	2	3	1
5	6	9	4	2	7	3	1	8
1	4	7	6	8	3	5	2	9
2	8	3	5	1	9	7	4	6

AVANSAŢI

4	8	6	2	1	7	9	3	5
3	1	9	8	5	6	4	7	2
5	7	2	4	9	3	6	8	1
9	5	4	7	3	1	8	2	6
6	2	1	5	4	8	3	9	7
8	3	7	9	6	2	1	5	4
1	9	3	6	2	5	7	4	8
7	4	5	1	8	9	2	6	3
2	6	8	3	7	4	5	1	9

UNDE MERGEM în Arad

Cinema

CINEMA CITY ATRIUM

- **300: Ascensiunea unui imperiu -3D, orele 20:00, 22:10**
- **Adio, dar mai stau puţin, orele 13:40, 15:40, 17:40, 19:40, 21:40**
- **Captain America: Războinicul iernii -3D, orele 13:50, 15:45, 16:40, 19:30, 21:20, 22:20**
- **Captain America: Războinicul iernii, orele 13:00, 18:30**
- **Clopoţica şi zâna pirat -3D, orele 13:10, 14:50, 16:50, 18:40**
- **Clopoţica şi zâna pirat, orele 14:10**
- **Divergent, orele 15:50, 18:40, 21:30**
- **Dl.Peabody şi Sherman- 3D, orele 13:00, 15:00, 17:00**
- **Dragostea e chimie nu magie, orele 14:00, 18:10**
- **Grand Budapest Hotel, orele 14:00, 18:20**
- **Need for Speed: Începuturi -3D, orele 19:00, 21:50**
- **Noe -3D, orele 13:20, 16:20, 19:10, 20:30, 22:00**
- **Non-Stop, orele 16:10, 20:40**
- **Spune-mi ce ai făcut..., orele 16:00, 20:20, 22:30**
- **Tarzan -3D dublat, orele 13:50, 15:50, 17:50**

Vernisaj

- **„PARADISUL FLORILOR", expoziţie personală a artistului fotograf Virgiliu Jireghie (marţi, 8 aprilie, ora 18, la sala „Clio")**

Concerte

- **CONCERT SIMFONIC. Dirijor: Dorin Frandeş; Solist: Daniel Goiţi; În program: Dorotea Vejnovic - Euforie (P.A.), Ludwig van Beethoven - Concertul nr. 1 în do major pentru pian şi orchestră op.15, Wolfgang Amadeus Mozart - Simfonia nr. 40 în sol minor K. 550 (joi, 10 aprilie, ora 19, la Palatul Cultural).**

Teatru

TEATRUL CLASIC „IOAN SLAVICI"

- **„Minotaurul", de Michael Black, Regia – Ştefan Iordănescu; Scenografia – Doroteea Iordănescu (joi, 10 aprilie, orele 18 şi 20, sala Studio)**
- **„Dush(i) cu preshu"", după Ion Băieşu. Regia – Nicolae – Mihai Brânzeu; Muzica – Cari Tibor; Decorul – Onisim Colta; Costumele – Indre Colta (sâmbătă, 12 aprilie, ora 19, sala mare)**
- **„Domnişoara Nastasia", de G. M. Zamfirescu. Regia – Laurian Oniga. Decorul – Luminiţa Penişoară. Costumele – Oana Cătălina Văran (duminică, 13 aprilie, ora 19, sala mare)**

TEATRUL DE MARIONETE

- **„Jocuri magice". Regia: Titus Jucov; Scenografia: Nina Zabrodin; Distribuţia: Lenuţa Dorobanţu, Loredana Alexandrescu, Mircea Moş (duminică, 13 aprilie, ora 11).**

Horoscop

BERBECUL (III.21.-IV.20.)
S-ar putea să fiţi mult mai sensibil şi să nu vă simţiţi în formă. Vă sfătuim să evitaţi deciziile importante, să nu semnaţi documente oficiale şi să nu faceţi planuri de viitor.

TAURUL (IV.21.-V.20.)
Survin numeroase schimbări de program, deci nu este indicat să vă faceţi un plan strict. S-ar putea să aveţi de făcut câteva drumuri scurte, în interes de serviciu, spre nemulţumirea partenerului.

GEMENII (V.21.-VI.21.)
Nu vă simţiţi în deplinatea forţelor fizice şi intelectuale, de unde şi starea de nervozitate în care vă aflaţi. Vă sfătuim să nu vă asumaţi nici un risc, pentru că aveţi şanse minime să reuşiţi.

RACUL (VI.22.-VII.22.)
Nu este o zi bună pentru călătorii şi nici pentru afaceri. Starea de confuzie şi simţul practic scăzut vă pot conduce la eşecuri. Relaţiile sentimentale sunt bune, acordaţi atenţie partenerului.

LEUL (VII.23.-VIII.23.)
Dimineaţă sunteţi plin de energie şi idei. Puteţi avea succes pe plan social. Aveţi grijă să nu depăşiţi anumite limite din cauza entuziasmului, expunându-vă la accidente!

FECIOARA (VIII.24.-IX.23.)
Este posibil să fiţi irascibil şi indispus. Vă recomandăm să nu vă ocupaţi de probleme care necesită răbdare şi tact. Este posibil să întâmpinaţi neîncrederea colegilor.

BALANŢA (IX.24.-X.23.)
Aveţi tendinţa să vă lăsaţi dominat de sentimente şi să deveniţi melancolic. Prin urmare, nici nu sunteţi prea comunicativ. Este posibil să fiţi nervos pentru că vă simţiţi neglijat.

SCORPIONUL (X.24.-XI.22.)
Sunteţi stresat de ritmul intens de muncă, deveniţi irascibil şi aveţi tendinţa să vă certaţi chiar şi cu cei dragi. Nu este exclus să fiţi şi inhibat, relaţiile sentimentale nu sunt tocmai bune.

SĂGETĂTORUL (XI.23.-XII.21.)
S-ar putea să fiţi mai încordat, din cauza problemelor pe care le aveţi cu un coleg de serviciu sau cu un partener de afaceri. Vă recomandăm să nu vă certaţi.

CAPRICORNUL (XII.22.-I.20.)
Dimineaţă sunteţi puţin confuz, ceea ce ar putea să vă afecteze atât relaţiile sociale, cât şi cele sentimentale. Vă recomandăm să nu începeţi afaceri noi, chiar dacă primiţi propuneri tentante.

VĂRSĂTORUL (I.21.-II.20.)
S-ar putea să aveţi o zi tensionată din cauza divergenţelor cu partenerul de viaţă. Vă recomandăm să amânaţi deciziile importante, pentru că este posibil să fiţi confuz şi să nu vă puteţi concentra.

PEŞTII (II.21.-III.20.)
Sunteţi nemulţumit şi aveţi tendinţa de a critica pe toată lumea. Vă sfătuim să vă temperaţi, pentru a nu crea neplăceri celor din jur. Nu încheiaţi nici un fel de contract sau de tranzacţie!

Citire apometre

Luni, 7 aprilie 2014. T. Păcăţeanu, E. Monţia, Bobocilor, Pescăruş, Clopotului, p-ţa Obor, Tarafului, Cobzei, N. Lenau, Flacăra, S. Secula G. Sion, C. Gurban, Berzei, P-ţa Eroilor, Banatului, Memorandului, Spartacus, V. Pârvan, I. Minea, V. Bogrea, N. Densuşeanu, Corabiei, Cetăţii, Diogene, Părului, Micşunelelor, Gladiator, Pompei, Hector, Marte, Troiei, Cezar, Santinelei, Infanteriei, Prutului, Podgoriei, Crizantemelor, Caraiman, Zoe, Amurgului, Constanţa, Junilor, Păuliş, Şiriei, Vişinului, calea 6 Vânători, Dobrogea, Siret, Crişului, Arţarului, Ovidiu, Sălcuţa, Cedrului, Buciumului, Câmpul Liniştii, C. Porumbescu, Ţepeş Vodă, Paltinului, V. Hugo, Toamnei, Fulgerului, Călăraşilor, Dorului, Foişor, Ursului, Moldovei, Bucovinei, T. Arpad, Cireşoaiei, Negoi, Corbului, Fântânii, Concordiei, Nouă, Faurilor, Laptelui, Ş. Teneţchi, Călţunaş, Alexandru cel Bun, Grădinarilor, G-ral Doda, Corbului, Bogdan Voievod, I. Câmpineanu, P. Maior, Bucureşti, Mălin, Tiberiu, Sânzâienelor, Câmpeni, Veneţia, Libertăţii, Ţebei, Rotarilor, C. Brâncuşi, Maramureş, Poetului.

Citire apometre

Marţi, 8 aprilie 2014. Pescăruş, Cetăţii, Diogene, Părului, Micşunelelor, Gladiator, Pompei, Hector, Marte, Troiei, Cezar, Santinelei, Infanteriei, Achile, 13 Martiri, Trompetei, Radu de la Afumaţi, Prutului, Podgoriei, Crizantemelor, Caraiman, Zoe, Amurgului, Constanţa, Junilor, Păuliş, Şiriei, Argeş, Lipovei, Păstorului, Zefir, Vişinului, Poetului, Turdei, Jiului, Oltului, Retezat, Moldovei, Bucovinei, T. Arpad, Cireşoaiei, Negoi, Corbului, Fântânii, Concordiei, Nouă, Faurilor. Ş. Teneţchi, Laptelui, Călţunaş, Alexandru cel Bun, P. Maior, Bucureşti, Sânzâienelor, Mălin, Câmpeni, Tiberiu, Veneţia, Andrei Şaguna cu soţ, A. Karoly, Andrei Şaguna fără soţ, Bela Bartok, Calea Victoriei, Aviator Vuia, Deltei, H. Sava, Z. Moricz, Bradului, Zmeurei.

Pieţe şi târguri

Astăzi este zi de piaţă la Curtici, Nădlac, Bocsig, Gurahonţ, Moneasa, Pilu, Vladimirescu. **Tot astăzi e târg săptămânal la** Gurahonţ şi Bârzava. **Mâine, marţi, este zi de piaţă la** Sebiş, Almaş, Apateu, Semlac, Sântana, Şilindia, Vârfurile.

Sănătate

- **CABINET GINECOLOGIC:** Cabinet ginecologic Arad, B-dul Decebal 11 (lângă Hotel Aradul), chiuretaj medicamentos, eco 4 D, test PAP.TEL: 0770823850, 0723643581
- **Policlinica DR. TURCIN, oferă:** Cardiologie (EKG, Ecografie cardiacă, Doppler vascular, Holter EKG si TA, Test de efort), Oftalmologie **(NOU - chirurgie pol anterior; CV computerizat; optică medicală)**, ORL (videoendoscopie), pneumologie, gastroenterologie, neuropsihiatrie, medicină de familie, ecografii generale. **Telefon: 0257/285510, www.policlinica-turcin.ro.**
- Farmacia GLYKON - UTA, Bl U 6 (vis-a-vis de biserica în construcţie). DESCHIS ZILNIC: LUNI-VINERI 07.00 -21.00 SÂMBĂTĂ şi DUMINICĂ 08.00-18.00. Telefon: 0257/ 241197.

Telefoane utile

☎ INFORMAŢII TELEFONICE: 118.932; ☎ROBOT: 1958; ☎APEL UNIC DE URGENŢĂ (SALVARE, POLIŢIE; Pompieri): 112; ☎PRIMARIA MUNICIPIULUI ARAD: Program de relaţii cu publicul (camera 5) luni-vineri între orele 8-20. Tel.: 0257/284.744; tel. centrală: 0257/281.850.

Vremea

Luni, 7 aprilie

www.aradon.ro

7° LA ORA 6 — temperaturile se vor situa între 6 şi 7 grade. Vântul va sufla cu 8 km/h dinspre VSV.

19° LA ORA 18 — temperaturile se vor situa între 18 şi 19 grade. Vântul va sufla cu 8 km/h dinspre ENE.

Ziua precedentă

Arad	7 - 17	Umiditate:	77 %
Lipova	7 - 17	Presiune:	1015,92 mb
Chişineu- Criş	7 - 17	Precipitaţii:	10 %
Săvârşin	6 - 16	Vânt:	3,22 km/h
Sebiş	6 - 16	Direcţie vânt:	N

Soarele

Răsare: 07:04
Apune: 20:11

Azi

Temperaturile se vor situa între 7 şi 19 grade. Vântul va sufla cu 8 km/h, dinspre VSV-ENE.

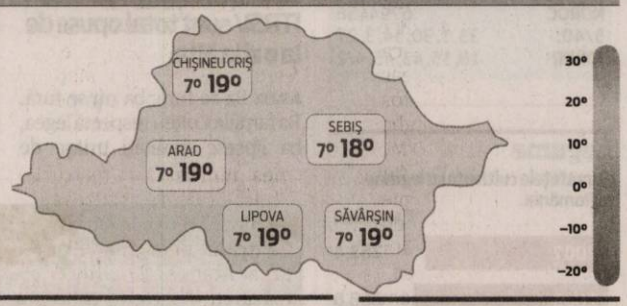

FAZELE LUNII

30.03. 7.04. 15.04. 22.04.

LUNI	MARŢI	MIERCURI	JOI
7° 19° parţial înnorat	10° 22° mai mult senin	4° 15° dimineaţa moderat ploaie	3° 14° averse de ploaie

Calendar

Biserica ortodoxă: Sf. Mc. Gheorghe Mărturisitorul, Ep. Mitilenei; Sf. Mc. Caliopie, Achilina şi Rufin diac. (Post)
Biserica greco-catolică: Cuv. ep. Gheorghe Mărturisitorul şi m. Caliopie
Biserica romano-catolică: Sf. Ioan Baptist de La Salle, pr.

Prognoză pentru trei zile

Temperaturile minime vor fi cuprinse între 3 şi 10 grade, iar cele maxime între 14 şi 22 grade.

Temp.minime: 3 - 10 °C
Temp.maxime: 14 - 22 °C.

JURNAL ARĂDEAN
B-dul Revoluţiei nr. 62, Arad
BRAT Auditat de BRAT
Reclamaţii difuzare: 0257/212.032

Director editor: Mircea Ţişcă (8427)
Secretariat: 0257.281802 (centrala), fax - 0257.212.012
Şef departament difuzare: Carmen Csordas
Marea publicitate: 0257.280904
Mica publicitate: 0257.210775; B-dul Revoluţiei, nr. 81
Tiparul executat la: Tipografia Inform Media Debrecen

Redactor şef: Adriana Barbu (8416)
Responsabil de număr: Gabriela Groza
Secretar general de redacţie: Gabriela Groza (8423); Departamente: Eveniment: Simona Buturu, Monica Ardelean (8405), Alin Gherasim (8417), Ioana Costaş (8414); Politic: Simion Todoca (8434); Economic: Andreea Pintea (8415); Cultură, Învăţământ: Vasile Filip (8421); Social: Diana Duţu (8413); Sport: Daniel Scridon (8424), Leo Sfâra (8422), Dan Lazăr (8406).
Tehnoredactare: Ghizela Şerban (8409), Munteanu Daniel (8411).
REDACŢIE: tel. 0257.281802 (centrala); fax 0257.212.012, 0257.228.592; e-mail:redactia.jurnalaradean@informmedia.ro, adevaruldearad@informmedia.ro, publicitate.jurnalaradean@informmedia.ro, publicitate.adevarul@informmedia.ro

Predoiu a vizitat Pâncota

Cătălin Predoiu, Gheorghe Flutur şi Valeriu Tabără au vizitat Pâncota şi s-au întâlnit cu agricultorii din zonă.

Predoiu şi Ioţcu s-au întâlnit cu pâncotanii FOTO: JA

PÂNCOTA. Candidatul PDL la Preşedinţie, Cătălin Predoiu, împreună cu foştii miniştrii ai Agriculturii, Gheorghe Flutur şi Valeriu Tabără, au vizitat oraşul Pâncota şi piaţa din localitatea arădeană. După ce a discutat cu mai mulţi producători din piaţă, Predoiu a spus că actualul Guvern are ţinte greşite în ceea ce priveşte evaziunea fiscală. „Am stat de vorbă cu oamenii din piaţă care mi-au spus că, pe lângă că se vinde greu marfa, petrec câte jumătate de zi stând de vorbă şi dând explicaţii diferiţilor inspectori, jandarmi sau alte organe de control. În tot acest timp, primul ministru şi oamenii din subordinea lui evită să intre cu buldozerul în marea evaziune fiscală", a spus Predoiu. După vizita din piaţă, cei trei lideri ai PDL, alături de preşedintele Consiliului Judeţean Arad, Nicolae Ioţcu, primarul municipiului Arad, Gheorghe Falcă, dar şi deputatul Eusebiu Pistru şi europarlamentarul Iosif Matula, au participat la o şedinţă cu agricultorii din Pâncota şi din împrejurimi. „Vreau să îi felicit pe Nicolae Ioţcu şi pe Gheorghe Falcă pentru cum arată judeţul şi municipiul Arad. Am mers în piaţă şi am văzut că au cam dispărut animalele de la vânzare. Asta înseamnă că gospodăria ţărănească începe să dispară. Şi asta pentru că nu beneficiază de sprijinul necesar pentru a rezista. În plus, am văzut o piaţă în care prea mulţi «mascaţi» vin şi efectuează controale. Nu spun că este rău să fie controlaţi comercianţii, dar actuala guvernare ar trebui să trimită controalele în alte locuri, nu la comerciantul care vinde 3 legături de ridichi şi 7 legături de ceapă verde", a spus Gheorghe Flutur.

Sprijin pentru agricultori

Nicolae Ioţcu a ţinut să precizeze că, într-adevăr, judeţul nostru vizează dezvoltarea agriculturii. „Un obiectiv important în strategia de dezvoltare a judeţului a fost acela de a sprijini fermierii arădeni în modernizarea fermelor şi exploataţiilor agricole. Am acordat ajutorul tuturor celor care au dorit să acceseze fonduri europene şi mă bucur că majoritatea lor sunt oameni tineri, punându-se astfel bazele unei dezvoltări agricole durabile în judeţul Arad. Exemplul cel mai bun este că ocupăm primul loc la reconversia viţei de vie, ceea ce va face ca în perioada următoare Podgoria Aradului să fie una dintre cele mai importante din România", a spus Nicolae Ioţcu. **JA-P.E.**

Vizită la Pecica

În timpul în care Pâncota primea vizita candidatului PDL la Preşedinţie, la Pecica au mers în vizită europarlamentarul Monica Macovei şi fostul consilier de stat, Andreea Paul. Însoţite de mai mulţi reprezentanţi PDL din zonă, cele două au mers în piaţa din localitate unde au stat de vorbă cu producătorii şi agricultorii din vestul judeţului. Şi la Pecica a fost trasă aceeaşi concluzie: lupta cu evaziunea trebuie dusă la alt nivel.

Pietonii, spaima şoselelor

Pietonii şi neacordarea de prioritate au fost principalele cauze ale accidentelor rutiere produse în această iarnă.

ARAD. Cele mai multe accidente rutiere s-au produs din cauza indisciplinei pietonilor. Potrivit datelor statistice, din cauza traversărilor neregulamentare s-au produs 6 accidente soldate cu un deces şi cinci răniţi grav. Din cauza unui pieton care se deplasa pe carosabil s-a produs un accident soldat cu un deces.

O a doua cauză importantă care a dus la producerea a 6 accidente soldate cu 6 răniţi grav a fost neacordarea de prioritate. Viteza excesivă sau neadaptată condiţiilor de drum a dus la producerea a 5 accidente, soldate cu 2 morţi şi 4 răniţi grav.

Neatenţia în conducere a provocat 5 accidente, în care au fost rănite grav 5 persoane. Pentru că au adormit la volan, şoferii au provocat în perioada amintită 4 accidente, soldate cu 4 morţi şi 6 răniţi grav. Neacordarea de prioritate la pietoni a dus la producerea a 4 accidente, cu 4 răniţi grav. Indisciplina în trafic a bicicliştilor a provocat 2 accidente, cu 2 răniţi grav.

Câte un accident cu câte un rănit grav s-a produs din: neasigurare la schimbarea direcţiei, neasigurare la mersul înapoi, nerespectarea distanţei între vehicule, neasigurarea la schimbarea benzii de circulaţie, circulaţie pe sensul opus, abateri ale pasagerilor din maşină. **JA-S.B.**

Municipiul în top

În ceea ce priveşte localităţile în care s-au produs nefericitele evenimente rutiere (accidente grave), situaţia este: municipiul Arad - 16 accidente, Ineu – 4 accidente, Vărădia de Mureş – 3 accidente, Covăsânţ – 2 accidente, Ilteu – 2 accidente. Lista continuă cu: Căpruţa, Lipova, Chereluş, Petriş, Vladimirescu, Pâncota, Sebiş, Nădlac, Horia, Zădăreni, Fântânele, Vinga, Şiria şi Sântana, unde s-a înregistrat câte un accident.

Zeci de accidente în ultimele luni FOTO: JA

Construcţiile, pe plus

Majoritatea autorizaţiilor de construcţie pentru clădiri rezidenţiale eliberate în februarie sunt pentru zona rurală.

ARAD. În luna februarie 2014, s-au eliberat 2.187 autorizaţii de construire pentru clădiri rezidenţiale, în creştere cu 39% faţă de luna ianuarie 2014 şi cu 2,7% faţă de luna februarie 2013, conform informaţiilor furnizate de Institutul Naţional de Statistică. Pentru Regiunea Vest, situaţia se înscrie în trendul naţional de creştere. „Distribuţia în profil regional evidenţiază o creştere a numărului de autorizaţii de construire eliberate pentru clădiri rezidenţiale în toate regiunile de dezvoltare. Cele mai importante creşteri s-au înregistrat în următoarele regiuni de dezvoltare: Nord-Est (+121 autorizaţii), Sud-Muntenia (+101 autorizaţii), Vest (+94 autorizaţii), Centru (+87 autorizaţii) şi Bucureşti-Ilfov (+82 autorizaţii)", se precizează în raportul publicat.

Concret, în ianuarie, în regiunea de vest a ţării s-au eliberat 163 de autorizaţii de construcţie. În luna februarie, numărul acestora a ajuns la 257.

Comparativ cu februarie 2013, cifrele sunt şi în acest caz în creştere. În Regiunea Vest, s-au emis în februarie 2013 doar 202 autorizaţii de construcţie, în timp ce acum, cum vă spuneam, s-au eliberat 257.

Demn de menţionat este, totodată, faptul că marea majoritate a construcţiilor noi se execută în zona rurală. Din totalul autorizaţiilor de construcţie eliberate, 64,9% sunt pentru zona rurală. **JA – S.B.**

Gheorghe Falcă FOTO: JA

Primăria vrea să prezinte pregătirile

ARAD. Consilierii locali ar putea fi invitaţi la o prezentare a planului operaţional regional pentru perioada 2014-2020, o prezentare în care se va vorbi de pildă despre ce sume pot fi atrase dar şi care sunt paşii pe care Aradul i-a făcut deja în acest sens, pentru ca noua etapă să nu ne găsească nepregătiţi. Anunţul a fost făcut de primarul Gheorghe Falcă în ultima şedinţă CLM. Edilul le-a indicat aleşilor faptul că „o să cer să facem o prezentare a programului operaţional regional pentru a arăta că noi suntem cu adevărat pregătiţi". Şi pentru a demonstra chiar atunci acest lucru, Falcă le-a precizat consilierilor municipali faptul că Aradul este prima municipalitate din România care a demarat reabilitarea termică la blocuri pe banii europenilor. Edilul a mai indicat şi faptul că Primăria Arad are puse deoparte sume importante de bani pentru realizarea de studii pe această componentă, „pentru că în perioada financiară 2014-2020 sunt bani importanţi pe acest sector". **JA- A.B.**

Vor să fie preşedinţi în secţiile de votare

Se pregătesc pentru alegeri FOTO: JA

ARAD. De cinci ori mai multe persoane decât erau înregistrate în cursul săptămânii trecute sunt înscrise acum pe listele pentru a activa ca preşedinţi ai secţiilor de votare la Europarlamentare. Până la finele săptămânii trecute, potrivit informaţiilor primite de la reprezentanţii Instituţiei Prefectului, s-au înscris pe lista deschisă tuturor celor interesaţi (dar cu prioritate jurişti) 105 persoane.

Persoanele cu studii juridice care doresc să activeze ca preşedinţi (sau locţiitori ai acestora) ai secţiilor de votare se pot înscrie la Prefectură, la Biroul de Control şi Management Instituţional (Compartimentul de Relaţii Publice) până la data de 15 aprilie. Duminică, 25 mai 2014, este data alegerilor pentru desemnarea reprezentanţilor României în PE.

Preşedinţii şi locţiitorii birourilor electorale ale secţiilor de votare vor fi desemnaţi prin tragere la sorţi până cel târziu pe data de 15 mai. Indemnizaţia acestora va fi de 85 lei pe zi, dar nu mai mult de cinci zile. De menţionat, şi Primăria Municipiului a anunţat că aşteaptă persoanele interesate să se înscrie pe liste, la Serviciul Administraţie Publică Locală, camera 37. **JA – S.B.**

Proiect educaţional

ARAD. Elevii din ciclul primar de la Colegiul Tehnic de Construcţii şi Protecţia Mediului Arad vor desfăşura în perioada 7-11 aprilie acţiuni în cadrul proiectului intitulat „Lumea minunată a teatrului", proiect care se realizează cu sprijinul Primăriei Arad şi al Centrului Judeţean de Voluntariat Arad. Activităţile debutează cu o acţiune culturală. 200 de elevi însoţiţi de cadrele didactice vor viziona la Teatrul de Marionete piesa „Dumbrava minunată" de Mihail Sadoveanu.

Glad Varga, consilier municipal, subliniază importanţa unor astfel de programe: „Susţinem proiectele educaţionale şi încurajăm implicarea şcolilor din municipiul Arad în acţiuni care au ca rol orientarea tinerilor spre viaţa culturală a Aradului". **JA - S.B.**

Unanimitate doar pentru un singur buget

Doar bugetul Recons a trecut de votul aleşilor municipali în unanimitate. Bugetul CET Arad SA s-a ales cu cele mai puţine voturi „pentru".

Au votat bugetele societăţilor, fără întrebări FOTO: JA

ARAD. Nu au fost pe placul tuturor aleşilor locali. Cu o singură excepţie - cea a bugetului societăţii Recons, care a fost votat în unanimitate de aleşii locali. În cazul celorlalte societăţi aflate în subordinea Consiliului Local Municipal, au fost voturi suficiente pentru ca acestea să treacă de Consiliul Local Muncipal, dar şi voturi împotrivă. De pildă, bugetul SC TOP SA (Societatea de Târguri, Oboare, Pieţe), cea mai profitabilă dintre unităţile aflate în subordinea CLM, a adunat 20 de voturi „pentru" şi o „abţinere" (a unui consilier care risca prin votul său incompatibilitatea, cel mai probabil), în timp ce Compania de Transport Public a reuşit să adune doar 16 voturi „pentru", la care s-au adăugat 4 „abţineri" şi un vot „împotrivă".

Cele mai controversate dintre bugetele societăţilor CLM s-au dovedit a fi cele ale CET. Dacă bugetul CET Hidrocarburi a reuşit să adune totuşi 17 voturi „pentru" şi doar 3 „abţineri" şi un vot „împotrivă", bugetul CET Arad SA a trecut aproape de limită de aleşi: 14 voturi „pentru", 6 „abţineri", un vot „împotrivă". Au şi fost singurele bugete despre care s-a vorbit în cadrul şedinţei CLM. Consilierul care a votat împotriva lor, Marin Lupaş, şi-a amintit, de pildă, de faptul că Primăria a refuzat să crească subvenţia la gigacalorie şi să vină astfel în sprijinul arădenilor deşi s-ar fi regăsit bani în buget, în timp ce edilul local Gheorghe Falcă l-a acuzat pe alesul PSD că, în fapt, prin votul său se împotriveşte mega-investiţiilor din cadrul centralei care vor fi făcute pe bani elveţieni.

O veritabilă discuţie pe tema bugetelor nu a avut loc, iar intervenţiile de mai sus (doar două la număr) având loc nu în momentul votului proiectelor în cauză, ci mult după. Semn că aleşii fie sunt total de acord cu tot ce scrie în bugete, fie nu-şi mai bat capul cu economia societăţilor ce ţin de CLM. **JA- A.B.**

Ce conţin bugetele

Ce conţin bugetele acestor societăţi? Greu de spus, în condiţiile în care aceste cinci proiecte, transformate deja în hotărâri, fără nici un amendament, nu ne-au fost încă remise. Atunci când le vom primi, vă vom informa cu privire la conţinutul lor.

În „Paradisul florilor”

Este genericul expoziţie personale a artistul fotograf Virgil Jireghie, organizată, începând de mâine, în sala „Clio”.

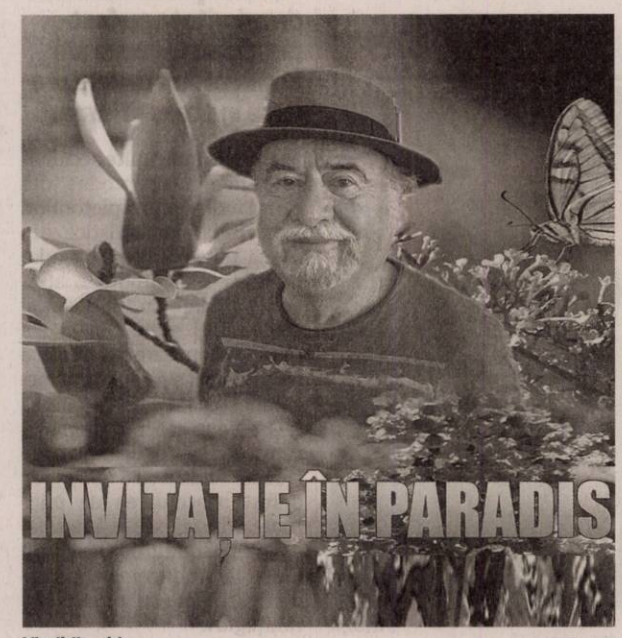

Virgil Jireghie FOTO: FAN

ARAD. Urmăresc activitatea artistului fotograf Virgil Jireghie de mai bine de patru decenii, activitate marerializată în 47 de expoziţii personale de artă fotografică. Incontestabil opera artistului fotograf Virgil Jireghie are o valoare deosebită pentru arta fotografică arădeană contemporană. Ea reflectă o manifestare elevată a rafinamentului artistic şi tehnicii fotografice, înscriindu-se ca o decantare strâns împletită cu inefabilul poetic al vieţii înconjurătoare, cu frumuseţi şi emoţii artistice, precum se anunţă şi noua sa expoziţie, întitulată sugestiv „Paradisul florilor”, care va fi vernisată în după-amiaza zilei de marţi, 8 aprilie, ora 18, la sala „Clio” a Complexului Muzeal Arad. Cu cele 50 de lucrări de artă fotografică (selectate dintr-un număr de peste 900 de fotografii) artistul fotograf îşi redeschide ferestrele inimii spre anotimpul primăverii pentru a ne „înbăia” în parfumul şi magia poetică a florilor cele mai alese din Grădina Botanică Macea a Universităţii de Vest „Vasile Goldiş” din Arad. Este o expoziţie tematică, dedicată florilor, dar şi vizitatorilor Grădinii Botanice, un mesaj artistic şi estetic al primăverii, al reînvierii naturii şi vieţii într-o cromatică seducătoare.

Artistul fotograf Virgil Jireghie are darul Dumnezeiesc de a descoperi în realitatea înconjurătoare imagini fotografice cu valoare artistică, de a ne conferi un confort sufletesc de sărbătoare, în care „timpul trăirii” echivalează cu „timpul mărturisirii”, dialogând, prin arta fotografică, subtil şi fecund cu sufletele noastre iubitoare de cele mai gingaşe şi minunate flori. Spre deosebire de mulţi confraţi de ai săi post-decembrişti (care înregistrează realitatea contemporană în mod frust, fără a o filtra prin sensibilitatea unui talent creator), artistul fotograf Virgil Jireghie sondează adâncurile exploratorii ale vieţii, ale naturii, ale arhitecturii arădene, ale trecutului şi prezentului istoric (vezi expoziţiile tematice dedicate corifeilor Marii Uniri de la 1918), cu o redutabilă intuiţie şi capacitate analitică.

EMIL ŞIMĂNDAN
redactia.jurnalaradean@informmedia.ro

Hommo photograficus”

Virgil Jireghie este descoperitorul unui nou gen de artă fotografică, materializat într-o suită de expoziţii personale sub genericul „Hommo photograficus” în care figura umană este redată într-o relaţie psihologică mai „savuroasă”, ce invită privitorul la „taifas” şi zâmbete subtile de „şarjă colegială şi intelectuală”.

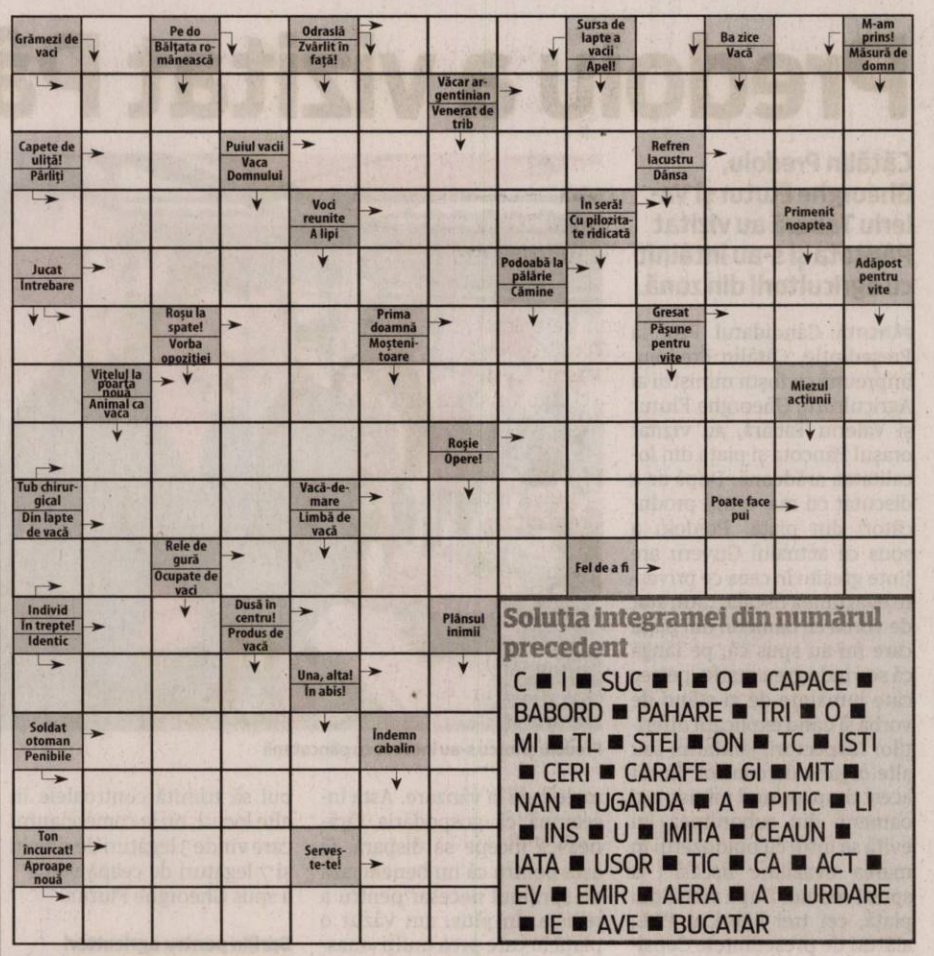

Grămezi de vaci		Pe do Bălţata românească		Odraslă Zvârlit în faţă!				Sursa de lapte a vacii Apel!		Ba zice Vacă		M-am prins! Măsură de domn
						Văcar argentinian Venerat de trib						
Capete de uliţă! Pârliţi			Puiul vacii Vaca Domnului						Refren lacustru Dânsa			
				Voci reunite A lipi				În seră! Cu pilozitate ridicată			Primenit noaptea	
Jucat Întrebare							Podoabă la pălărie Cămine					Adăpost pentru vite
		Roşu la spate! Vorba opoziţiei			Prima doamnă Moştenitoare				Gresat Păşune pentru vite			
	Viţelul la poarta nouă Animal ca vaca										Miezul acţiunii	
						Roşie Opere!						
Tub chirurgical Din lapte de vacă				Vacă-de-mare Limbă de vacă						Poate face pui		
		Rele de gură Ocupate de vaci						Fel de a fi				
Individ În trepte! Identic			Dusă în centru! Produs de vacă			Plânsul inimii						
				Una, alta! În abis!								
Soldat otoman Penibile					Îndemn cabalin							
Ton încurcat! Aproape nouă				Serveşte-te!								

Soluţia integramei din numărul precedent

C ■ I ■ SUC ■ I ■ O ■ CAPACE ■ BABORD ■ PAHARE ■ TRI ■ O ■ MI ■ TL ■ STEI ■ ON ■ TC ■ ISTI ■ CERI ■ CARAFE ■ GI ■ MIT ■ NAN ■ UGANDA ■ A ■ PITIC ■ LI ■ INS ■ U ■ IMITA ■ CEAUN ■ IATA ■ USOR ■ TIC ■ CA ■ ACT ■ EV ■ EMIR ■ AERA ■ A ■ URDARE ■ IE ■ AVE ■ BUCATAR

Reţeta zilei

Ouă cu legume şi iaurt

INGREDIENTE: 2 cepe, 2 ardei graşi roşii, 2 ardei iuţi, 2 linguriţe zahăr, 400 g roşii, 5 ouă, ulei, pătrunjel verde, iaurt, 2 căţei usturoi.

MOD DE PREPARARE: Într-o tigaie călim puţin ceapa tăiată felii, când a devenit transparentă adăugăm ardeiul (la fel tăiat felii), roşiile şi amestecăm, lăsăm pe foc până se înmoaie legumele, adăugăm zahărul şi amestecăm. Se toarnă amestecul într-o tavă termorezistentă unsă cu ulei. Cu o lingură se fac adâncituri în amestecul de legume şi se pune câte 1 ou în fiecare adâncitură.

Se pune tava la cuptor până se încheagă ouăle. Separat se

amestecă 1 iaurt (pahar mic) cu usuturoiul pisat pentru sos.

Poftă bună!

Pentru mai multe reţete intră pe www.culinar.ro

Programe TV luni, 7 aprilie

TVR 1

06.00 Telejurnal matinal. Sport
09.00 Legenda cavalerului rătăcitor şi a frumoasei Rază-de-Lună. (serial, Coreea, 2009)
9.40 Legenda cavalerului rătăcitor şi a frumoasei Rază-de-Lună
10.20 KILE
10.30 Ultima ediţie. (r)
11.25 Profesioniştii ...cu Eugenia Vodă (R)
12.25 Opinii fiscale
12.30 In grădina Danei (R)
13.00 Germana... la 1
14.00 Telejurnal. Sport, Meteo
14.55 Clubul celor care muncesc în România
15.00 Teleshopping
15.30 Maghiara de pe unu
16.50 Zeul războiului. (serial, Coreea, 2012)
17.30 Zeul războiului. (serial, COREEA, 2012)
18.10 Vreau să fiu sănătos!
18.45 Clubul celor care muncesc în România
18.50 În linia întâi
19.45 Sport
20.00 Telejurnal. Meteo
20.55 Clubul celor care muncesc în România
21.00 Dr House. Hugh Laurie revine pentru un nou sezon – al şaptelea – în rolul care i-a adus 5 nominalizări la premiile Emmy şi două Globuri de Aur. E sarcastic, incorigibil, dur…
21.50 Dincolo de celebritate
22.00 La birou. (serial, SUA, 2005-2008)
22.30 Biziday
23.20 Lumea modei
23.30 Magazin UEFA Champions League 2013-2014
24.00 Nocturne
01.00 Ora regelui (R)
01.55 Profesioniştii ...cu Eugenia Vodă (R)
02.55 Vreau să fiu sănătos!(R)
03.20 Lumea modei
03.25 Telejurnal. (R)

PRO TV

07.00 Ştirile PROTV. Ce se întâmplă, doctore? Omul care aduce cartea
10.05 Romania, te iubesc! (reluare)
11.00 Barbatii in negru II. (r) Şarmul primului film - inspirat de benzile desenate ale lui Lowell Cunningham despre agenţi secreţi la patru ace care monitorizează activităţile extraterestre pe Pământ şi care trebuie să protejeze planeta de „scursura universului” - se păstrează şi în acest sequel care duce până la ultimele consecinţe comice raportul dintre arogantul Jay (Will Smith) şi taciturnul Kay (Tommy Lee Jones).
13.00 Stirile PROTV
14.00 Tanar si nelinistit. ep. 4696
15.00 O noapte la muzeu (r)
17.00 Stirile PROTV
17:30La Maruta
19.00 Ştirile PROTV. Sport Vremea
20.30 Schimb de prizonieri. (acţiune, SUA, 2006) Bazat pe romanul lui Don Winslow, filmul lui John Herzfeld îşi centrează acţiunea asupra întâmplărilor prin care trece Tim Kearney, un fost combatant al Marinei americane ajuns la închisoare. Paşaportul lui Kearney spre libertate este un târg propus de agentul DEA, Tad Gruzda, de a juca rolul traficantului de droguri Bobby Z într-un schimb de prizonieri propus de cartelul mexican al drogurilor.
22.30 Stirile PROTV
23.05 Lie to me. serial, SUA, 2009. Cu: Tim Roth, Kelli Williams, Brendan Hines
00.00 Schimb de prizonieri.
01.45 Stirile PROTV. (r)
03.15 Dupa 20 de ani. (r)

ANTENA 1

06.00 Observator. (live)
08.00 Neaza cu Razvan si Dani. (live)
10.50 In gura presei. Mircea Badea realizează o nonconformistă revistă a publicaţiilor sub titlul „În gura presei”. Pe parcursul emisiunii el supune atenţiei telespectatorului cele mai interesante ştiri apărute în presa cotidiană, săptămânală şi lunară. Deosebirea dintre programul pe care îl realizează Mircea şi emisiunile pe aceeaşi temă ale altor televiziuni este că el este spontan, firesc şi natural fără a introduce mecanic nişte texte.
11.40 Teleshopping
12.00 Mireasă pentru fiul meu. (sezonul 3) (live)
13.00 Observator. (live)
14.00 Mireasă pentru fiul meu. (sezonul 3) (live)
16.00 Observator. (live)
17.00 Acces direct. cu Simona Gherghe (live)
19.00 Observator. (live)
20.00 Observator special cu Octavia Geamanu
20.30 Junior Chef
22.30 Un Show Păcătos cu Dan Capatos
01.00 Observator. (r)
02.00 Nikita. (serial, SUA 1997) Regia: George Bloomfield. Cu: Peta Wilson, Roy Dupuis Nikita este trimisă înapoi în Secţiunea 1 pentru a anihila o nouă ameninţare teroristă: un summit al celor mai reprezentative mişcări teroriste. Ea face echipă cu un nou intrat al secţiunii operative, Marco O'Brien. Aceasta este însă parte a grefelor din trecutul Nikitei... Aşa că ea se vede în situaţia de a avea de-a face cu două ameninţări...
03.30 Observator special. (r)
04.00 Acces direct. (r)

HBO

06.00 Cinci. Dramă, SUA, 2011. Regia: Demi Moore, Jennifer Aniston, Penelope Spheeris, Alicia Keys, Patty Jenkins.
07.30 Un Halloween de pomină. Comedie, SUA, 2012. Regia: Josh Schwartz.
08.55 Ralph Strică-Tot. Animaţie, SUA, 2012. Regia: Rich Moore.
10.40 Uimitorul Om-Păianjen. Acţiune, SUA, 2012. Regia: Marc Webb.
12.55 Asa se scrie istoria! Comedie, SUA, 2013. Regia: Greg Mottola.
14.35 Bun venit în Mooseport! Comedie, SUA, 2004. Regia: Donald Petrie.
16.25 O călătorie cu mama. Comedie, SUA, 2012. Regia: Anne Fletcher. Cu: Barbra Streisand
18.00 Untul. Comedie, SUA, 2011. Regia: Jim Field Smith.
19.30 Pe platourile de filmare
20.00 Trei tipi duri. Dramă, SUA, 2012. Regia: Fisher Stevens. Cu: Al Pacino, Christopher Walken, Alan Arkin, Julianna Margulies, Addison Timlin
22.00 Urzeala tronurilor. IV, Ep. 1
23.05 Proiectul X. Comedie, SUA, 2012. Regia: Nima Nourizadeh. Cu: Thomas Mann, Oliver Cooper, Jonathan Daniel Brown, Dax Flame, Kirby Bliss Blanton
00.35 Si mai greu de ucis. Acţiune, SUA, 2013. Regia: John Moore. Cu: Bruce Willis, Jai Courtney, Sebastian Koch
02.10 South Park: Mai mare, mai lung si necenzurat. Animaţie, SUA, 1999. Regia: Trey Parker.
03.30 Pactul. Horror, SUA, 2012

TVR 2

08.00 Legendele palatului 08.35 Legendele palatului 09.10 Insulele Falkland 10.10 Top cultura 12.00 Lumea azi 12.30 Natură şi sănătate 13.00 Vara magică 14.00 Drumul succesului 15.00 Rezistenţa prin cultură 15.50 5 minute de istorie 16.00 Black Harbour 16.50 Poate nu ştiai 17.00 Deportaţii 18.00 Telejurnal 19.00 Grădina din Java 20.10 Insecte, după Capek 21.35 Poate nu ştiai 21.50 5 minute de istorie 22.00 Ora de ştiri 23.10 Excentricităţile unei blonde 00.20 Vara magică 01.15 Omul cu chitara 02.05 Rezistenţa prin cultură

AXN

08:00 Justiţie militară 09.05 Stăpânul fiarelor 10.00 Lumea dispărută 11.00 Psihologia crimei 12.10 Justiţie militară 13.15 Merlin 14.15 Frumoasa şi bestia 15.10 Hawaii 5.016.05 Lumea dispărută 17.05 Stăpânul fiarelor 18.05 Merlin 19.05 Frumoasa şi bestia 20.00 Psihologia crimei 21.05 Hawaii 5.0 22.05 Lista clienţilor 23.00 Minţi criminale 00.00 Hannibal 00.55 Lege şi dreptate Actiune, SUA, 201101:55 Lege şi dreptate 02.55 Hannibal 03.40 Lista clienţilor 04.25 Finaluri fericite Comedie, SUA, 2011

ANTENA 3

06.00 Ştirile dimineţii 09.40 Daily Income 10.00 Previziunile zilei 11.00 Se întâmplă în România 12.00 Ştiri 13.00 Se întâmplă în România 14.00 Ştiri 15.00 Esenţial cu Alina Petrescu 17.00 100 de minute 18.45 La ordinea zilei cu Dana Grecu, Radu Tudor 20.30 Subiectiv 21.30 Editie speciala 23.15 Ştiri 00.00 Ştiri 01.00 Ştiri 01.10 Editie speciala cu Radu Tudor (r) 02.00 Ştiri 02.10 Editie speciala (r) 03.00 Ştiri 03.10 Subiectiv (r) 04.00 Ştiri 4.10 La ordinea zilei (r) 05.00 Ştiri 05.10 La ordinea zilei (r)

PRIMA TV

07:00 Neam trezit 10.00 Teleshopping 10.30 Cireaşa de pe tort 11.30 Ce gândesc femeile 12.30 Epic Show 13.30 Teleshopping 14.00 Ştirile Times New Roman 14.30 Râzi şi câştigi 15.00 Click! 16.00 Trăsniţii 16.30 Ce gândesc femeile 17.00 Cireaşa de pe tort 18.00 Ştirile Prima TV 19.30 Râzi şi câştigi 20.00 Trăsniţii 20.30 112 Poliţia în acţiune 21.30 Imagini incredibile din lume 22.30 Click! 23.30 Cireaşa de pe tort 00.30 Râzi şi câştigi 01.00 Trăsniţii 01.30 112 Poliţia în acţiune 03.30 Ştirile 04.30 Click! 05.30 Frumoasa Ceci 06.00 T3CH IN 3 – Ed.4

CINEMAX

06:00 Iluzia iubirii 07.50 Interviuri cu celebrităţi Laura Linney 08.40 Muntele de pietate 10.35 Parfum de femeie 13.05 Biblioteca 14.40 Violeta Parra–O viaţă pe scenă 16.30 Muntele de pietate 18.25 Trebuie să plec 20.00 O poză cu tata 21.15 Draga mea mamă 23.20 Cartelul crimelor Dramă, SUA, 2003 00.20 Scena crimei Dramă, Franţa, 1986 01.55 John moare la sfârşit Comedie, SUA, 2012 03.35 Joaca de-a Hamlet Comedie, SUA, 2009 04.55 Lecţia de comedie–Larry David 05.25 Bun venit în China

B1

08.55 Business B1 la zi 09.00 Ştirile dimineţii (d) 09.55 Business B1 la zi 10.00 Ştirile dimineţii (d) 10.55 Business B1 la zi 11.00 Evenimentul zilei (d) 12.00 Ştirile B1 (s) 13.00 Talk B1 14.00 România, acum (d) 15.00 Ştirile B1 (d) 16.00 România, acum (d) 17.00 Butonul de panică (d) 18.00 Ştirile B1 (d) 19.00 Aktualitatea B1 (d) 20.00 BUNĂ SEARA, ROMÂNIA (d) 21.30 Sub semnul întrebării (d) 23.00 Lumea lui Banciu (d) 00.00 Ştirile B1 (d) 01.00 Sub semnul întrebării (r) 02.20 Butonul de panică (r)

ACASĂ

06:15 Intrigi si seductie 07.15 Abisul pasiunii 08.15 Casa Ibacka 08.45 Dincolo de povestiri 09.45 Chemarea inimii 11.00 Cununa de lacrimi 12.00 Santa diabla 13.30 Doamne de poveste 14.30 Doctorul casei 15.30 Abisul pasiunii 16.30 Povestiri adevarate 17.30 Chemarea inimii 18.30 Cununa de lacrimi 19.30 Santa diabla 20.30 O noua viata 21.30 Regina 22.30 Povestiri de noapte 23.00 Cancan.ro 23.30 Dincolo de povestiri 00.00 O noua viata 01.00 Regina 02.00 Povestiri adevarate 03.45 Dincolo de povestiri 04.15 Regina

PRO CINEMA

09:00 Promotor 09.30 Dilemele varstei 10.30 Paul Reiser Show, 11.30 Aventurile lui Jackie Chan 12.00 La Maruta 14.30 Promotor 15.00 Smallville 16.00 Dilemele varstei, 17.00 Paul Reiser Show 17.30 Filmele si vedetele anului 2013 18.45 Smallville 19.50 La Bloc 21.00 Prietenii tăi 22.00 Intreabă-i pe copii 00.00 Disparuti Productie: SUA, 2003 Thriller 01.00 Experimentul Gemini 01.45 Intreaba-l pe copii 03.15 Disparuti, episodul 2 04.00 Experimentul Gemini, episodul 1, 2 05.00 Lumea pro Cinema 05.30 Cine A.M.

DIVA

06.00 Anatomia lui Grey 07.00 Haven 08.00 Hercule Poirot 10.00 Camerista din Manhattan 11.00 Neveste disperate 12.00 Anatomia lui Grey 13.00 Soţii de militari 14.00 Ofiţeri începători 15.00 Neveste disperate 16.00 Camerista din Manhattan 17.00 HerculePoirot 19.00 Anatomia lui Grey 20.00 Neveste disperate 21.00 Seriale noi 22.00 A fost odată ca niciodată 23.00 Soţia perfectă 00.00 Destine frânte 01.00 Neveste disperate 02.00 Camerista din Manhattan 03.00 Hercule Poirot

ANTENA STARS

06.00 Star Magazine 08.00 Star Chef 09.00 STAR MATINAL (cu Rocsana Marcu si Razvan Botezatu) 12.00 STAR MAGAZINE 13.30 Teleshopping 14.00 NECENZURAT (cu Adriana Bahmuteanu) 16.00 STAR MAGAZINE 16.45 Teleshopping 17.00 Dosarele Vip 18.30 STAR NEWS 19.00 RAI DA' BUNI 21.00 STAR NEWS (cu Andra Trandas) 21.30 AGENTUL VIP (cu Cristian Brancu) 23.45 STAR NEWS (cu Andra Trandas) 00.00 Star Zodiac (r) 01.00 Asistentele (r) 01.45 Răi da' buni (r) 03.30 Agentul Vip (reluare)

RTL KLUB

06.30 Top Shop 07.00 Desene animate 09.08 În fiecare dimineaţă 14.10 Focus 14.45 Patru contra patru 15.30 Budapesta, zi şi noapte (rel.) 16.35 Patimile inimii (s) 17.10 Moştenirea (s) 17.50 În umbra suspiciunii (s) 20.30 Patru contra patru 21.10 Budapesta, zi şi noapte (s) 22.30 Între prieteni (s) 24.15 CSI (s) 01.20 Reflector 01.35 Spion pe cont propriu (s)

REDACŢIA NU ÎŞI ASUMĂ RESPONSABILITATEA PENTRU EVENTUALELE SCHIMBĂRI

UNIVERSAL

06.00 Bigfoot. Av., SUA, 2012. 08.00 Doi bărbaţi şi jumătate (s) 09.00 Las Vegas (s) 10.00 O familie de poliţişti (s) 11.00 Monk (s) 12.00 Doi bărbaţi şi jumătate (s) 13.00 CSI: Miami 8s) 14.00 Las Vegas (s) 15.10 Jabberwock. Av., SUA, 2011. 17.00 Doi bărbaţi şi jumătate (s) 18.00 Monk (s) 19.00 O familie de poliţişti (s) 20.00 Hawaii 5.0 (s) 21.00 CSI: Miami (s) 22.00 Castle (s) 23.00 Scandal: Ieşire (s) 00.00 Inspectorul Gadget. Comedie, 1999. 01.40 Californication (s) 02.10 Californication (s)

În vizită la PNL Arad FOTO: JA

Orban: PNL luptă cu „moşierii roşii"

ARAD. Prezent la Arad, vicepreşedintele PNL, deputatul Ludovic Orban a declarat că la ora actuală grupul parlamentar al PNL din Camera Deputaţilor este angrenat într-o luptă cu „moşierii roşii"- PSD - care tergiverseză dezbaterea în plen a proiectului de lege promovat de către PNL privind prima întăbulare gratuită a terenurilor agricole extravilane. Trei sferturi din proprietarii unor astfel de terenuri, spune Orban, nu îşi permit să facă întăbularea, costurile fiind extrem de mari. Toate etapele, începând cu măsurătorile, ar urma să fie suportate de către stat, prin Agenţia Naţională de Cadastru.

Deputatul liberal spune că PSD-iştii se opun deoarece or să fie în continuare „moşierii roşii", duşmani ai dreptului de proprietate. Aceştia, este de părere Orban, încearcă să-i împiedice pe proprietari să aibă acte în regulă, pentru ca ei să poată lua, ca şi după revoluţie, terenurile pe nimic. Inclusiv prin Legea vânzării terenurilor, prin acele prevederi privind dreptul de preemţiune. La Senat, proiectul PNL a trecut cu sprijinul parlamentarilor PDL, UDMR şi al unora de la PC, spune Orban, sperând că la fel va fi şi la Camera Deputaţilor. De asemenea, PNL încearcă să primească sprijin şi la iniţiativa de respingere a deja celebrei OUG 102 privind supraaccizarea benzinei. **JA-S.T.**

Şansa celor vitregiţi de soartă

Vine de la „CITO Tabacovici" – casă şi familie pentru 20 de tineri cu dizabilităţi mentale.

ARAD. Centrul de Integrare prin Terapie Ocupaţională - CITO Tabacovici, cum este cunoscut - este casa a 20 de tineri cu dizabilităţi mentale. E singura lor casă. Pentru că vorbim de tineri care provin, în proporţie covârşitoare, din sistemul de protecţia copilului, care nu ţin legătura cu familia sau care nici nu şi-au cunoscut vreodată familia.

Ana prezintă câteva din obiectele artizanale confecţionate de tinerii din centru FOTO: DIANA DUŢU

„Un caz fericit"

Ana e unul dintre beneficiarii Centrului. Are 21 de ani şi - ne spune Emilian Ban, şeful CITO - „e un caz fericit. E singura care îşi continuă studiile şcolare. Este în clasa a XII-a la seral, la Liceul Tehnologic «Henri Coandă»". E o tânără cu bun simţ, volubilă, o prezenţă agreabilă, o fată sociabilă care acceptă cu plăcere să vorbească despre ea. „Stau în centru de trei ani şi ceva. Am fost transferată aici de la Lipova, de la o casă de tip familial, pentru că împlinisem vârsta de 18 ani. Acolo am stat de la şapte ani, iar de la doi la şapte ani am crescut în Arad, prin spitale. Aşa a fost să fie viaţa mea. Dar mergem înainte. E musai să ne descurcăm în viaţă" - spune, înţelept, Ana. Am întrebat-o despre familia ei. „Tata este mort, nu l-am cunoscut. Bunica la fel, am fost la ea la înmormântare" - îşi aminteşte Ana. Apoi ne povesteşte cum a fost dezamăgită de mama sa, dar şi despre faptul că are o soră geamănă care, pe lângă dizabilităţile mentale, suferă şi de un handicapt neuro-locomotor. Nu pare a fi legată de familia naturală. Îi e mult mai uşor să-i considere pe angajaţii centrului, membri ai familiei ei - fie ea şi familie substitutivă. E tot ce are. Şi e mulţumită. Ce-şi doreşte cel mai mult? „Mi-ar plăcea să ajut copiii bolnavi, că ştiu cum am fost şi eu, ştiu ce înseamnă să fii om bolnav" - mărturiseşte Ana.

„Încercăm să îi ajutăm pe aceşti tineri să-şi găsească un loc de muncă"
VANINA VANCI

„Principala activitate desfăşurată în centru este de terapie ocupaţională"
EMILIAN BAN

Aproape ca în familie

CITO Tabacovici e un centru de tip rezidenţial care funcţionează în cadrul Direcţiei Generale de Asistenţă Socială şi Protecţia Copilului (DGASPC) Arad. E o „familie" numeroasă care, pe lângă cei 20 de tineri cu dizabilităţi mentale, cuprinde şi personalul angajat: şef centru, asistent social, asistenţi medicali, bucătari, referenţi, consilieri - în total, nouă oameni.

„Principala noastră preocupare e integrarea socio-profesională a acestor tineri: să-i pregătim pentru angajare, pentru găsirea unei locuinţe. E o muncă destul de grea, dar suntem o echipă şi, împreună cu colegii, încercăm să ne facem treaba cât mai bine. Principala activitate este de terapie ocupaţională. Încercăm să le dezvoltăm tinerilor noştri beneficiari deprinderile de viaţă independentă, să-i pregătim în vederea unei posibile angajări. Şi, în sensul acesta facem tot felul de activităţi: confecţionăm obiecte artizanale, împletituri din sfoară, pictăm, pictăm chiar şi icoane pe sticlă, avem o grădină pe care o lucrăm... Pe lângă acestea, se adaugă, activităţile de curăţenie, igienă personală, igienizarea camerelor... tinerii sunt implicaţi în activităţi casnico-gospodăreşti: îngrijit flori, tuns iarbă, măturat... Încercăm să ne autogospodărim, să fim exact ca la o casă, ca într-o familie. Din terapia ocupaţională fac parte şi activităţile de recreere şi socializare pe care le organizăm, activităţi de ecologizare, ieşiri în aer liber, participarea la slujbele religioase de la biserici, în funcţie de orientarea fiecăruia" - subliniază şeful centrului, Emilian Ban.

Vor locuri de muncă

Având vârste cuprinse între 22 şi 37 de ani, beneficiarii de la CITO Tabacovici sunt tineri apţi de muncă şi doritori să aibă o slujbă. „Vrem să îi putem ajuta să se angajeze. Am luat legătura cu mai mulţi agenţi economici şi încercăm să le găsim un loc de muncă, fie de ajutor bucătar, fie la curăţenie..." - susţine Vanina Vanci, purtător de cuvânt al DGASPC Arad. Emilian Ban completează: „E destul de greu, iar unul din principalele motive este legat de faptul că aceşti tineri au dizabilităţi mentale. În faţa lor, angajatorii fac un pas înapoi, nu sunt pregătiţi pentru ei. Tocmai de aceea, procentrul celor pe care reuşim să-i angajăm e destul de mic. În prezent, doar trei din cei 20 de tineri lucrează: unul la un restaurant, om de curte, şi două fete la un motel, cameriste, femei de serviciu. Şi Ana a lucrat - a făcut curăţenie la mai multe scări de bloc -, dar i s-a încheiat contractul şi acum căutăm în altă parte" - spune şeful CITO Tabacovici.

Poate că, citind aceste rânduri, unii dintre posibilii angajatori îşi vor întoarce faţa spre aceşti tineri şi le vor acorda o şansă...

...O şansă de care viaţa i-a vitregit.

DIANA DUŢU
diana.dutu@informmedia.ro

Astăzi se oferă consultaţii gratuite în Arad şi Pîncota

ARAD. De Ziua Mondială a Sănătăţii, astăzi, 7 aprilie, cu sprijinul Partidului Forţa Civică, arădenii pot beneficia de consultaţii medicale gratuite.

• La sediul partidului din Arad (Bulevardul Revoluţei nr. 74, etajul 2, ap. 8), precum şi în oraşul Pâncota, în Drogheria ARIAN (str. Tudor Vladimirescu nr. 24), asistenţi medicali voluntari vor măsura tensiunea arterială şi vor oferi îndrumări medicale.

• Copiii vor putea beneficia de un consult stomatologic gratuit la Cabinetul Medical al doamnei dr. Mihaela Botezatu din Arad (strada Ştefan Cicio Pop nr. 20), între orele 14.00-18.00. Copiii vor fi învăţaţi cum să prevină apariţia cariilor dentare.

• Arădencele vor putea beneficia de o consultaţie ginecologică gratuită la cabinetul ginecologic SC MEDFEMME SRL al Clinicii Evident din Arad, strada Tudor Vladimirescu nr. 39 A. Controlul şi recomandărie terapeutice vor fi oferite de doamna dr. Daniela Brînzan, între orele 10.00-14.00.

Măsoară tensiunea arterială FOTO: FAN

Concursul „Ştiu şi aplic", la prima ediţie

Elevi din şapte licee din judeţul Arad au participat, vineri, la concursul de securitate şi sănătate în muncă.

ARAD. La Colegiul Tehnic „Aurel Vlaicu" a avut loc prima ediţie a Concursului judeţean „Valenţe culturale în domeniul securităţii şi sănătăţii în muncă ştiu şi aplic".

În competiţia organizată de Inspectoratul Şcolar Judeţean al Judeţului Arad şi Inspectoratul teritorial de Muncă Arad au participat elevi din clasele IX-XI de la şapte şcoli din municipiu şi judeţ: Colegiul Tehnic „Aurel Vlaicu", Liceul Tehnologic „Francisc Neuman", Liceul de Industrie Alimentară, Liceul Tehnologic „Iuliu Moldovan", Colegiul Tehnic de Construcţii şi de Protecţia Mediului, Colegiul Economic Arad şi Liceul „Atanasie Marienescu" Lipova.

La deschiderea oficială a concursului, care a avut loc în sala festivă a Colegiului Tehnic „Aurel Vlaicu", au participat oficialităţi centrale şi judeţene - Ciprian Georgian Dragomir, inspector general de stat în Inspectoratul Muncii, Liviu Pop - preşedintele comisiei de muncă în Senatul Romîniei, Dorel Căprar, deputat în Parlamentul Romăniei, Cosmin Pribac - prefectul Aradului, prof. Claudiu Mladin - inspector general şcolar al ISJ Arad, Valentin Vanci - inspector şef la ITM Arad, moderator fiind prof. Michaela Borza, directorul liceului gazdă.

Premiaţi la concursul „Ştiu şi aplic" FOTO: V.F.

A urmat concursul propriuzis care a constat într-o probă scrisă pe subiecte de sănătate şi securitate în muncă. În final toţi concurenţii au primit diplome de participare şi cadouri din partea ITM. Primii trei clasaţi au fost recompensaţi cu imprimantă, tabletă şi căşti audio. Dar şi mai important pentru ei este faptul că locurile I, II şi III vor reprezenta judeţul Arad la faza naţională a competiţiei care va avea loc la Iaşi. Dar iată premiaţii: Premiul I - VID ALIN - Colegiul Economic Arad; Premiul II - COMAN BRIGITTE - Colegiul Tehnic de Construcţii şi ProtecŞia Mediului Arad; Premiul III - MOGOS MONICA - Colegiul Economic Arad; Menţiunea I - CIORBA ROMAN - Colegiul Tehnic „Aurel Vlaicu" Arad; Menţiunea II - COSTIN BIANCA - Colegiul Tehnic de Construcţii şi Protecţia Mediului Arad; Menţiunea III - MARTIN ROBERT - Liceul Tehnologic „Iuliu Moldovan" Arad.

JA-V.F.

Demonstraţii practice

După proba scrisă, participanţii la concurs au participat, în sala de sport a liceului gazdă, la o demonstraţie practică de acordare a primului ajutor, realizată de o echipă de la Crucea Roşie, condusă de Iudita Cuvineanu. De asemenea, Carmen Farcaş de la firma SC Alpin SRL a făcut o prezentare cu echipamente de protecţie.

Acţiuni în trafic FOTO: FAN

Au dat amenzi şi au reţinut permise

ARAD. Poliţiştii rutieri au efectuat o serie de acţiuni pentru prevenirea accidentelor rutiere, acţiuni soldate cu aplicarea a 142 de sancţiuni contravenţionale în valoare totală de 32.500 de lei. Din totalul amenzilor, 94 au fost aplicate pentru depăşirea vitezei legale de deplasare, iar restul pentru alte abateri de la regulile rutiere. În plus, oamenii legii au reţinut 10 permise de conducere şi 8 certificate de înmatriculare. **JA-A.G.**

6

ani de închisoare are de executat Ciprian D., de 37 de ani, din Arad. Acesta a fost condamnat la închisoare de către magistraţii Tribunalului Argeş, fiind judecat pentru comiterea infracţiunii de evaziune fiscală. Poliţiştii de la Investigaţii Criminale l-au depistat pe infractor şi l-au introdus în Centrul de Reţinere şi Arest Preventiv al Inspectoratului de Poliţie Judeţean Arad. **JA-A.G.**

Lemne şi legume fără documente

ARAD. Poliţiştii arădeni au demarat o acţiune de combatere a evaziunii fiscale, iar doi „clienţi" le-au picat deja în plasă. Ilie C., de 29 de ani, a fost depistat pe DN 7 în timp ce transporta spre Ungaria 6,5 metri steri de lemn fără a avea documente. Gheorghe N., de 38 de ani, a fost prins cu 1.740 kg de morcovi şi 160 kg de ţelină cumpărate din Ungaria, dar pentru care nu avea acte. Şoferii au fost amendaţi. **JA-A.G.**

Prinşi de poliţişti FOTO: FAN

Libanez căutat în Europa, găsit în Arad

ARAD. Poliţiştii din cadrul Serviciului de Investigaţii Criminale l-au prins pe Kerop B., cetăţean libanez cu reşedinţa în Arad, pe numele căruia autorităţile germane au emis un mandat european de arestare pentru comiterea de infracţiuni economice. Poliţiştii l-au prezentat pe bărbat Curţii de Apel Timişoara, iar magistraţii de aici au luat măsura preventivă a controlului judiciar la domiciliu pentru 30 de zile. **JA-A.G.**

Se fură doar când vor şefii

Situaţia lemnului dispărut din pădurea Nadăşului este un mister: rapoartele ITRSV sunt total opuse de la o zi la alta.

Ba s-a tăiat legal, ba s-a tăiat ilegal FOTO: V. OBŞITOŞ

ARAD. Un control al ITRSV, care a avut loc în urmă cu numai 5 luni, indica atunci faptul că tăierile sunt legale. În urma unor materiale apărute în presă, materiale care prezentau camioane pline cu lemne care luau drumul Ungariei, inspectorii de la ITRSV au demarat un control din proprie iniţiativă la Ocolul Silvic Privat Nadăş. Imediat după acel control, şeful ITRSV Oradea, Daniel Coraş, anunţa că absolut tot ce se întâmplă în pădurea Nadăşului este legal. „Tăierile din zona Ocolului Silvic Nadăş sunt făcute conform amenajamentului în vigoare. Nu a fost depăşită limita anuală de tăiere", susţinea, în urmă cu 5 luni de zile, şeful pădurilor. Mai mult, acesta le lua apărarea celor din familia Colţeu, anunţând că s-a tăiat chiar mai puţin decât limita stabilită. Mai precis, pentru anul 2013, din pădurea Nadăşului puteau fi tăiaţi 16.145 de metri cubi de lemn, iar în luna noiembrie erau tăiaţi doar 11.200 de metri cubi, cu aproximativ 30 la sută mai puţin faţă de limita impusă.

Intervenţia DNA

Ciudat cum, după descinderile procurorilor Direcţiei Naţionale Anticorupţie, care au demarat în luna februarie o anchetă ce vizează retrocedarea Nadăşului către familia Colţeu, ITRSV şi Direcţia Silvică Arad şi-au schimbat total poziţia faţă de hoţia din pădurea Nadăşului, trecând dintr-o extremă în alta. Poate că procurorii vor avea un răspuns şi pentru această schimbare de atitudine. Pentru că este imposibil ca pagubele care se ridică la sute de mii de lei, pagube confirmate de Direcţia Silvică Arad, să fi fost realizate în numai 5 luni de zile, cât a trecut între cele două controale efectuate de ITRSV.

ALIN GHERASIM
alin.gherasim@informmedia.ro

Vor pădurea înapoi

În tot acest timp, familia Colţeu cere în instanţă anularea actului care suspendă activitatea Ocolului Silvic Privat Nadăş. După descinderile DNA, ITRSV Oradea, din proprie iniţiativă sau nu, a emis un act ce suspendă activitatea desfăşurată în ocolul silvic. Mai precis, este interzisă cu desăvârşirea tăierea copacilor şi comercializarea acestora. Pentru că au rămas fără principala „maşină de făcut bani", respectiv pădurea, cei din familia Colţeu au deschis un nou proces la Tribunalul Arad, proces în care cere suspendarea documentului emis de ITRSV. Mai concret, familia Colţeu vrea să reînceapă defrişarea pădurii Nadăşului şi vinderea lemnului. Procesul nu a primit încă termen, aflându-se în faza de regularizare.

Animalul care a pus localnicii pe jar FOTO: FAN

Mutantul de la Zărand!

ARAD. Şoc, panică, semne şi blesteme. Stări şi cuvinte ale locuitorilor din Zărand care au fost îngroziţi să vadă cum o vacă a unui sătean a născut un mutant. Atât de mare a fost şocul printre localnici încât aceştia s-au adunat la faţa locului şi au început să facă poze cu ciudăţenia fătată de vacă şi să-şi spună părerea pe subiect. Unul dintre localnici a trimis poze pe adresa redacţiei pentru a ne convinge şi pe noi că cele povestite de locuitorii din Zărand sunt chiar adevărate.

Primul care nu şi-a găsit cuvintele a fost chiar proprietarul vacii, care s-a trezit ca aceasta a fătat în loc de viţel un monstru. A alertat vecinii pentru a vedea şi ei ce s-a întâmplat şi de aici până la momentul la care vestea a făcut înconjurul comunei nu s-a mai scurs mult timp. Cum era de aşteptat au apărut şi comentariile: pedeapsă, blestem, semn de la Dumnezeu... Cei mai puţin superstiţioşi aşteaptă, însă, concluziile finale ale medicului veterinar, chemat şi el la faţa locului. **JA – A.B.**

Bavaria Group în Arad

Aradul este cea de-a 11-a locaţie BMW din cadrul reţelei Automobile Bavaria Group, cea mai mare reţea de dealeri BMW din România şi Europa de Est. Pe Calea Aurel Vlaicu şi-a deschis porţile sediul Bavaria Cars, marcând astfel 20 de ani de activitate a grupului în România. Locaţia din Arad cuprinde zona de recepţie auto, diagnoză, service rapid, mecanică, tinichigerie şi vopsitorie, oferind întreaga gamă de servicii la cele mai noi standarde BMW. FOTO: A.B.

Intervenţii SMURD FOTO: FAN

12 intervenţii cu aeronavele SMURD

ARAD. Un număr de 62 de persoane în stare gravă au fost transportate, la nivel naţional, cu aeronave SMURD în ultima săptămână, informează Ministerul Afacerilor Interne (MAI). Dintre acestea, nu mai puţin de 12 pacienţi au fost transportaţi de pe raza judeţului Arad. Ţinând cont de numărul mare al pacienţilor transportanţi, Aradul s-a situat pe al doilea loc în ţară, la acest capitol, în ultimele şapte zile.

Potrivit datelor furnizate de reprezentanţii Ministerului, misiunile piloţior Inspectoratului General de Aviaţie al MAI au fost executate în cooperare cu SMURD.

Concret, în intervalul 28 martie - 5 aprilie 2014, au fost făcute misiuni prin Punctele de Operare Aeromedicală SMURD din Bucureşti (15 persoane), Arad (12 persoane), Târgu Mureş (10 persoane), Iaşi (nouă pacienţi), Craiova (cinci pacienţi) şi Constanţa (cinci persoane). **JA – S.B.**

Galleria şi cercetaşii, o nouă provocare

Cercetaşii arădeni FOTO: FAN

ARAD. Elevii arădeni vor avea parte de o nouă provocare. Un nou concurs lansat de Galeria Arad împreună cu Centrul Local Phoenix Arad al Cercetaşilor României, „Carte pe Carte" despre care veţi afla în imediata perioadă. Până atunci Galleria Arad, care a devenit partener oficial al Centrului Local „Phoenix", invită părinţii „să-şi înscrie copiii la cercetaşi, oferindu-le în acest mod garanţia petrecerii timpului liber într-un mod plăcut şi mai mult decât atât, eficient pentru creşterea şi dezvoltarea acestora", a lansat invitaţia Judit Antal, PR & Events Manager. De acest parteneriat? „Încheierea acestui parteneriat reprezintă doar unul dintre paşii pe care Galleria Arad îi face pentru sprijinirea educaţiei copiilor din oraşul şi judeţul nostru. Dorim să readucem spiritul cercetaşilor în sufletul fiecărui copil, astfel încât acesta să simtă spiritul de aventură, bucuria de a trăi, să îşi dezvolte abilităţile de a se descurca singur şi astfel de a creşte frumos", a punctat Judit Antal. Şi vor urma şi alte evenimente, organizate împreună cu organizaţia locală a cercetaşilor, despre care veţi afla la momentul oportun. Până atunci cei care vor să afle mai multe despre mişcarea cercetaşilor sau vor să se înscrie o pot face la numărul de telefon telefon: 0751 481 909 sau direct pe e-mail: scoutvali1@yahoo.com. Persoană de contact Valentin Goran, preşedinte al Centrului Local „Phoenix" Arad. **JA-M.A.**

MarlexDuo
MARLEX DUO COMPANY
Angajam personal pentru Germania:
- ingrijitoare batrini
- ingrijitori ferme de cai si vaci (femei si barbati)
- timplari si dulgheri cu experienta
Nu percepem comision
Limba germana sau engleza constituie avantaj
Informatii la tel: 0257-272325, 0374035858
e-mail: resurse.umane@marlexduo.ro
(398950)

SC ATLASSIB SRL
Angajeaza
- SOFER AUTOCAR TRANSPORT INTERNATIONAL PERSOANE
– cond: experienta minim 3 ani, toate categoriile permis, card tahograf, atestat persoane + marfa.
Persoanele interesate vor prezenta: CV, copie CI, permis, atestate (după caz), diplomă studii, copie carnet de muncă, 2 poze tip paşaport, cazier, adeverinta medic de familie.
Dosarele se depun la sediul din Sibiu, str. Tractorului nr. 14.
E-mail: atlassib.personal@atlassib.ro, tel. 0269/22.41.01,
(361264)

aradjob.ro

Adecco
better work, better life
ANGAJEAZA:
- Operator asamblare
- Muncitori necalificati
- Controlori calitate
Informatii la sediul firmei:
în ARAD
Str. Nicolae Bălcescu, nr.22
Tel. 0722 500 495
Orar: Luni-Vineri
între 10:00 - 16:00
oana.tripon@adecco.com
(410085)

Sport

„Încă las de la mine, îi dau o lună termen de graţie lui Marţian"

Stelian Gherman, antrenor FC UTA

200

de spectatori reprezintă cea mai scăzută asistenţă pe care a avut-o UTA vreodată la un meci oficial de fotbal pe teren propriu. Asta s-a întâmplat sâmbătă la meciul cu FC Olt, semn că echipa lui Marţian şi Catanzariti nu mai interesează pe (mai) nimeni. În plus de asta, nici tabela de marcaj nu a funcţionat, semn că UTA este părăsită de (mai) toată lumea.

Alex. Gornic, între arbitraj şi liga a doua

ARAD. La meciul contra lui FC Olt, la UTA a debutat Alex. Gornic, tânărul care se afla de mai multă vreme în anti-camera primei echipe. Cu o aliură de invidiat, jucătorul se împarte între antrenamentele şi meciurile UTA-ei, dar şi arbitrajul din judeţ. Însă, cu şanse reale de a progresa. Acum, Alex. Gornic se află între „ciocan şi nicovală", urmând să aleagă, în scurt timp, ceea ce e mai bine pentru el: arbitrajul ori fotbalul. **JA – L.S.**

Gherman dă vina pe gafe şi absenţa unor jucători

ARAD. Imediat după înfrângerea cu FC Olt, antrenorul echipei UTA, Stelian Gherman, a declarat: „A fost un meci plăcut, din punctul nostru de vedere, am pus mai multe probleme în atac decât echipa vizitatoare, însă am făcut câteva gafe în apărare şi am pierdut. Au contat foarte mult absenţele noastre, mulţi din cei care au câştigat meciul de la Bistriţa nefiind pe teren de această dată. În plus, am jucat în centrul apărării cu doi fotbalişti care nu au mai evoluat în acest retur, unul fiind chiar debutant. Sunt însă mulţumit, în general, de băieţi şi cred că putem face o echipă competitivă pentru play-out. Din păcate, la vechii accidentaţi s-au adăugat Neagu şi Popescu, dar sper să nu fie ceva grav. Dacă am avea bani însă să le facem un RMN, să vedem ce au, ar fi foarte bine". **JA – L.S.**

Fotbal - Liga II, etapa 21

Rezultate: FC UTA – FC Olt 2-3, Gloria Bistriţa – ASA Tg. Mureş 2-1, CS Mioveni – Olimpia S. Mare 2-0, CSM Rm. Vâlcea – CS U. Craiova 0-1, FC Bihor – Minerul Motru 2-1, FC U. Craiova – Metalul Reşiţa 0-3 (f.j.).

Clasamentul

1. CS U. CRAIOVA	21	14	4	3	31-11	46
2. CSM RM. VÂLCEA	21	10	5	6	26-18	35
3. METALUL REŞIŢA	21	10	4	7	25-18	34
4. FC OLT	21	9	6	6	22-16	33
5. OLIMPIA S. MARE	21	9	6	6	22-18	33
6. ASA TG. MUREŞ	21	8	7	6	22-14	31
7. GLORIA BISTRIŢA	21	9	4	8	22-19	31
8. CS MIOVENI	21	8	5	8	21-22	29
9. FC BIHOR	21	7	5	9	18-19	26
10. FC UTA	21	5	6	10	19-26	21
11. FC U. CRAIOVA	21	4	5	12	9-36	17
12. MINERUL MOTRU	21	3	3	15	17-37	12

Etapa viitoare (12-13 aprilie 2014): Metalul Reşiţa – FC UTA, FC Olt – FC Bihor, Minerul Motru – CSM Rm. Vâlcea, CS U. Craiova – CS Mioveni, Olimpia S. Mare – Gloria Bistriţa, ASA Tg. Mureş – FC U. Craiova 3-0 (f.j.).

UTA, înfrângere aşteptată

FC Olt a câştigat previzibil la Arad, cu 3-2, arădenii neavând nici un motiv să câştige acest meci.

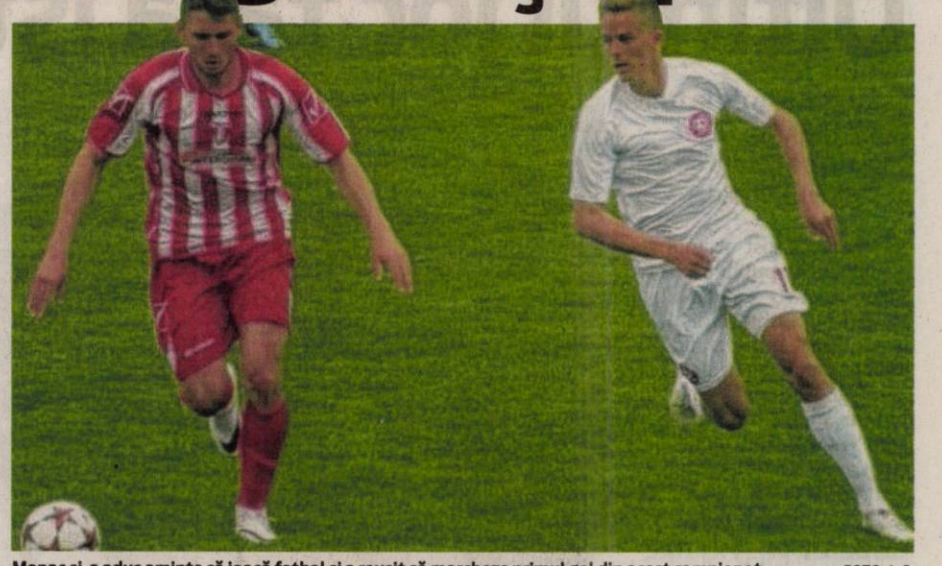

Monac şi-a adus aminte că joacă fotbal şi a reuşit să marcheze primul gol din acest campionat FOTO: L.S.

ARAD. Era de aşteptat ca UTA să-şi urmărească interesul şi să o trimită pe FC Olt în play-off, pentru a o ţine pe Bistriţa în play-out, aşa că nu e de mirare că meciul de sâmbătă a fost pierdut de arădeni. A fost 3-2 pentru FC Olt, iar la final jucătorii celor două echipe se îmbrăţişau. Meciul a fost precum unul amical, jucătorii urmărind mai mult să nu se lovească, arbitru acordând totuşi un cartonaş galben, destul de uşor, prin minutul 50, când Anghelina nu s-a mai putut opri din alergare şi l-a „tamponat" pe Popescu. În rest, nimic, sau mai nimic.

De fiecare dată, Oltul a condus, iar UTA a egalat, pentru ca apoi tot oaspeţii să mai marcheze o dată. Ex-utistul Ignea a deschis scorul, după ce Horvat a bâlbâit mingea în careul mic, dar Monac şi-a adus aminte că joacă fotbal, şi a marcat cu o lovitură de cap, ce l-a surprins pe Bugiu: 1-1. Totuşi, s-a intrat la cabine cu scorul de 1-2, după ce Ionescu a trimis o minge în faţa porţii, iar Pavel a îndeplinit o simplă formalitate.

Imediat după odihnă, arbitrul Omuţ le-a făcut arădenilor cadou un penalty, iar Popescu a înscris cu o „scăriţă". Totuşi, egalitatea nu s-a păstrat nici măcar zece minute, căci acelaşi Ignea a marcat, ca la antrenament, după ce a fentat pasul la ofsaid al utiştilor: 2-3.

LEO SFÂRA
leo.sfara@informmedia.ro

FC UTA - FC Olt 2-3

Stadion „Francisc Neuman", teren bun, timp excelent pentru fotbal, spectatori 200. Au marcat: Monac – min. 23, Popescu – penalty, min. 49, respectiv Ignea – min. 7 şi 58, Pavel – min. 42. **UTA:** Horvat - Oltean, Faye, Gornic, Neagu (min. 65 – Surugiu) - Monac, Lazea, Popescu (min. 59 - Marcu), Diarra - Laso (min. 76 – Apostu) - Ibe. **FC Olt:** Bugiu- Anghelina, Cruşoveanu, Gligor, Giurcă - Pavel (min. 88 - Cuedan), Quist, Ştefan (min. 46 - Căpăţână), Bancu, Ignea (min. 86 – Ivănică) - Ionescu. **Arbitri:** M. Omuţ (Oradea) – la centru, G. Szabo (Cluj) şi B. Gheorghioiu (Timişoara) – asistenţi. **Razervă:** M. Iscru.

Băla, arbitru de Liga II

BUCUREŞTI. Inclus în Programul „Tinere Talente 2013", pentru monitorizare, arbitrul arădean Casian Băla a primit o veste excelentă la finalul săptămânii trecute. Comisia Centrală a Arbitrilor a publicat lista oficială a arbitrilor (3 locuri) şi arbitrilor asistenţi (5 locuri) din liga treia declaraţi promovaţi în eşalonul secund. Printre ei se află şi Casian Băla (26 ani), care a trecut testul final la jocul CSM Iaşi - Rapid CFR Suceava.

„Suntem fericiţi şi ne bucurăm pentru realizarea lui Casian Băla, una pe deplin meritată. Sperăm să-l vedem pe Casi cât mai rapid într-o brigadă de Liga I, alături de ecusonul FIFA, Ovidiu Haţegan" - ne-a spus Claudiu Tripa, preşedintele Comisiei Judeţene de Arbitri. **JA-D.S.**

Casian Băla FOTO: JA

UTA îşi bate singură „cuie-n talpă"

ARAD. Lucrurile se complică serios la UTA, iar Adrian Marţian nu este în stare să reacţioneze. Ultima „ispravă" este neprezentarea echipelor de juniori I şi II, ieri, în deplasarea de la FC Hundeoara. Motivul? Lipsa unui mijloc de transport. Din informaţiile noastre, era nevoie de 1700 de lei, însă clubul nu i-a putut asigura, iar asta se ştia încă de sâmbătă, când „executivii" de la UTA, Dorin Micşa şi Cătălin Barbu l-au anunţat pe Florian Voinea (şeful Centrului de copii şi juniori) că nu există bani pentru deplasare. Aşadar, o primă neprezentare a juniorilor, însă asta nu e tot...

Cel mai probabil, zilele acestea, echipele de juniori nu vor mai fi programate în campionatul naţional deoarece nu a plătit ultimele două baremuri de arbitraj. Din runda următoare, se va trece la meciurile pentru clasament, dar UTA riscă să nu mai participe. Iar la trei neprezentări, echipa este exclusă din campionat, iar prima echipă va fi penalizată. Şi nici asta nu e tot...

UTA nu a plătit nici asistenţa medicală, asigurată de Policlinica Turcin, restanţele fiind tot în număr de două, astfel că se anunţă vremuri (tot mai) grele în Calea Aurel Vlaicu. **JA – L.S.**

Două reprize distincte

DEJ. O primă repriză modestă, o „furtună" în vestiar, cu antrenorul Dan Cuedan în prim-plan, urmată de o repriză secundă în care „şoimii" Pâncotei şi-au demonstrat valoarea în faţa „lanternei roşii". Un moment psihologic s-a produs în min. 52, la scorul de 0-0, când portarul Irimia a parat un penalty uşor acordat.

O schimbare inspirată şi Hosu deschide scorul, Bulzan majorând diferenţa cu un sfert de oră înainte de final. Gazdele ripostează prin Farcaş, pentru ca Lung să închidă tabela în ultimul minut, de la punctul cu var, pentru Unirea Dej - Şoimii Pâncota 1-3.

Tehnicianul Dan Cuedan a mizat pe următorii jucători: Irimia - Iovan, Lung, Ad. Rusu, Viţu - Maghici, Issa, D. Mitu, Bulzan - Sg. Pop, Gado. Au mai jucat: Hosu, Stanciu şi Dumitru. **JA-D.S.**

Fotbal - Liga III, etapa 21

Rezultate: Naţional Sebiş – FC Zalău 3-0, Arieşul Turda – Sănătatea Cluj 1-1, Unirea Dej – Şoimii Pâncota 1-3, CS Oşorhei – FCM Baia Mare 2-0, Metalurgistul Cugir – Unirea Jucu 3-2, CS Ineu – a stat.

Clasamentul

1. METALURGISTUL CUGIR	19	13	3	3	44-22	37
2. NAŢIONAL SEBIŞ	19	10	7	2	30-11	37
3. ŞOIMII PÂNCOTA	19	11	3	5	35-19	36
4. CS INEU	19	7	7	5	27-17	28
5. CS OŞORHEI	19	8	4	7	23-23	28
6. FCM BAIA MARE	19	7	5	7	26-25	26
7. FC ZALĂU	19	7	5	7	31-32	26
8. SĂNĂTATEA CLUJ	20	7	4	9	22-32	25
9. UNIREA JUCU	19	5	3	11	24-34	18
10. ARIEŞUL TURDA	19	2	8	9	17-34	14
11. UNIREA DEJ	19	3	1	15	16-46	10

Etapa viitoare (ultima): Ş. Pâncota – A. Turda, U. Jucu – CS Oşorhei, FCM Baia Mare – Unirea Dej, CS Ineu – Naţional Sebiş, FC Zalău – Metalurgistul Cugir, Sănătatea Cluj – stă.

Dan Stupar FOTO: JA

Schimbare cu efect scontat la Sebiş

SEBIŞ. Nu întâmplător se spune că orice schimbare de antrenor aduce un suflu nou. Exact aşa au stat lucrurile şi la Sebiş, acolo unde, Dan Stupar a debutat cu dreptul în misiunea sa de a duce echipa în eşalonul secund. În formula: Şoltesz - Mînecan, Morariu, Albert (Moise), Jude - Coţan (Susanu), Chindriş, Digbeu, Beuran - Mândruşcă (Balint), Blănaru (Galea), Naţional Sebiş a învins la scor de neprezentare pe FC Zalău, prin reuşitele semnate de Blănaru min. 6, Digbeu min. 13 şi Galea min. 87.

Interesant că, după înscrierea primului gol, jucătorii sebişeni s-au îndreptat spre banca de rezervă unde Ionuţ Popa şi Dan Stupar au privit cu stupefacţie cum băieţii scot un tricou alb pe care scria „Mulţumim Mihai", cu trimitere la fostul tehnician Mihai Petcuţ.

Meciul a fost presărat cu două eliminări, câte una de fiecare parte: Mînecan min. 72, respectiv, Bogman 39. **JA-D.S.**

SC SILMAR PROD SRL
Fabrica de procesare a laptelui Santana
Angajeaza
personal muncitor necalificat barbati si femei
din localitatile limitrofe orasului Santana
telefon: 0755563844; 0257-462086
(400066)

Gi Group angajeaza:
- OPERATORI PRODUCTIE
- MUNCITORI NECALIFICAŢI
- CONTROLOR CALITATE cu experienţă în volane

Gi Group YOUR JOB, OUR WORK

Cerinte: minim 8 clase, vedere buna, disponibilitate pentru lucrul in 3 schimburi
Se ofera: pachet salarial atractiv, **transport asigurat**, tichete de masa, bonusuri lunare
Pentru mai multe detalii si programari, sunati la 0747.012.810.
Puteti depune un CV direct la sediul nostru din Arad, Str. Piata Garii, bl. A, sc. G, ap. 26 (parter, langa Chic) sau trimiteti pe e-mail la adresa silvia.pantos@gigroup.com
(344869)

S.C. Bassano Buildings S.R.L.
angajeaza
lacatusi – montatori structuri metalice
cu experianta in constructii.
Tel. 0728141890
E-mail: office@bassano.ro
(408491)

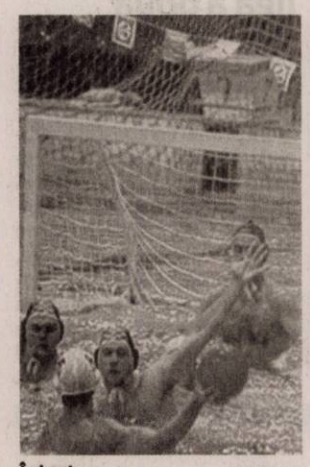

În bazin FOTO: JA

O calificare decisă după penaltiuri

ARAD. Disputa decisivă dintre AMEFA Arad și Rapid, din play-out-ul Superligii de polo, a ținut cu sufletul la gură spectatorii prezenți la bazinul „Delfinul", AMEFA impunându-se după penaltiuri, scor 12-10. În meciul de sâmbătă, elevii lui Cosma au egalat situația, scor 9-7. Marcatori: Grama 3+0, Kovacs 3+0, Vancsik 1+0, Băltean 1+2, Gergelyfi 1+3, Laza 0+3, Huber 0+1, Szabadai 0+1 și Furj 0+2. **JA-D.L.**

9

judoka de la Liceul cu Program Sportiv Arad s-au remarcat la turneul organizat în localitatea Pezinok (Slovacia): Under 11 - Cristian Balog (cat. 38 kg), loc I; Darius Iurasciuc (30), loc III; U 13 - Adrian Boncea (42), Cristian Iurasciuc (50), loc I; Andrei Tole (55), loc III; Denis Cuciuat (50), Eduard Gall (55), loc V; U 15 - Radu Stana (42), David Nagy (72), loc II.

Roluri inversate la capitolul felicitări

BUCUREȘTI. Pentru prima oară în istoria echipei conduse managerial de tandemul Marcel Urban-Dan Moraru, mai marii FR Baschet au ținut să salute, public, o performanță a Univ Goldiș ICIM. Astfel, sub semnătura președintelui Horia Păun, pe adresa clubului a sosit o scrisoare de felicitare, din care spicuim: „Ați realizat o nouă performanță națională, care se adaugă la uriașa panoplie cu trofee a grupării dvs.". **JA-D.S.**

E rândul lui Horia Păun să-l felicite pe Marcel Urban FOTO: JA

Ultimul joc fără istoric

Campioanele de la Univ Goldiș ICIM au făcut pasul spre careul de așa al Ligii Naționale.

TIMIȘOARA. A fost ultimul antrenament cu public din acest sezon pentru galben-albastrele de la Univ Goldiș ICIM Arad. Unul care a parafat previzibila calificare în semifinalele Ligii Naționale. De-acum începe greul, urcușul spre ceea ce visăm cu ochii deschiși, al 10-lea titlu național.

În disputa de vineri, din orașul de pe Bega, pe lângă jucătoarele care au evoluat mai puțin în acest campionat. De aici și, poate, surprinzător de mica diferență de la final: Danzio Timișoara - Univ Goldiș ICIM Arad 54-63 (pe sferturi: 15-21, 17-15, 6-10, 16-17). Pentru campioanele en-titre au punctat: Engelman 15 (1), Coker 14, Crăciun 11, Cosby 6 (1), Mercea 5 (1), Broomfield 4, Manta 4, Rhoads 2 și Manea 2, timișorencele având în Stoiedin 18 și Ardelean 15, cele mai prolifice baschetbaliste. **JA-D.S.**

Alina Crăciun, un câștig pentru viitorul echipei arădene FOTO: C. ANDRA

Cu Sepsi, pe 14 aprilie

Deoarece Sala Sporturilor Victoria din orașul nostru este ocupată sâmbătă și duminică cu Campionatul Național de 10 dansuri, FR Baschet și-a dat acceptul ca prima confruntare a semifinalei (se joacă tot în sistemul cel mai bun din trei meciuri) Univ Goldiș ICIM Arad – Sepsi Sf Gheorghe să se dispute luni, 14 aprilie, ora 19. Meciul cu numărul doi va avea loc pe 18 aprilie, la Sf Gheorghe, iar eventualul joc decisiv, pe 23 aprilie, la Arad.

De Florii, Aradul devine capitala dansului sportiv

ARAD. Prestația, prestanța și avântul pe care l-a luat dansul sportiv în Arad, prin C.S. Ballroom Dance (peste 50 de sportivi legitimați), au determinat FR Dans Sportiv să acorde Aradului dreptul de organizare a unuia dintre cele mai prestigioase competiții de profil din România.

Prin urmare, tânărul club arădean, în colaborare cu Primăria, Direcția Județeană de Tineret și Sport Arad, cu sprijinul a numeroși sponsori, organizează trei competiții într-una singură: Campionatul Național 10 Dansuri, Campionatul Național Under 21 Latino și Standard, precum și ediția V-a a Cupei Aradul, eveniment care se va desfășura la Sala Polivalentă, în perioada 12-13 aprilie.

Importanța acestui campionat este dată și de cele peste 500 de perechi care vor participa la diferitele categorii de clasă și de vârstă, sub deviza: Fără muzică și dans poți trăi, dar ce rost are!? **JA-D.S.**

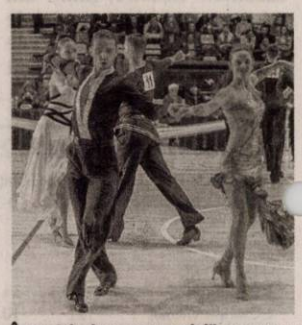

În pași de dans spre medalii FOTO: FAN

Disciplina aduce rezultate

ZĂBRANI. „Se vede mâna antrenorului. De câteva etape am uitat ce înseamnă amenzi pentru cartonașe" - ne spunea, mulțumit, președintele Tibi Nicula, la finalul jocului câștigat de Victoria Zăbrani, scor 4-0 (goluri: Ștefan min. 61, Matica min. 83 și 86, Dolineanu min. 90), în fața celor de la Aqua Vest.

Iar pentru a întări cele afirmate mai sus, elocventă este faza din min. 58, la scorul de 0-0, când Firă - nu a jucat deloc rău - a fost schimbat pentru că și-a permis să-i răspundă antrenorului Leo Pința la o remarcă vizavi de soluția găsită pentru continuarea unei faze de atac. **JA-D.L.**

Fotbal - Liga IV, etapa 21

Rezultate: UTA Bătrâna Doamnă – Forest Oil Sp German 27-0 (!?), Banatul Sînicolau Mic – Progresul Pecica 1-2, Unirea Sântana – Crișul Chișineu Criș 0-0, Victoria Zăbrani – Aqua Vest 4-0, Voința Mailat – Șoimii Tauț 1-1, Frontiera Curtici – Păulișana Păuliș 0-0, Șiriana Șiria – Gloria Arad 0- 5, Lunca Teuz Cermei – Semlecana Semlac 1- 1.

Clasamentul

1.PROGRESUL PECICA	21	18	1	2	57-19	55
2.BĂTRÂNA DOAMNĂ	21	17	2	2	112-8	53
3.GLORIA ARAD	21	14	3	4	64-11	45
4.CHIȘINEU CRIȘ	21	13	6	2	51-16	45
5.ȘOIMII TAUȚ	21	10	7	4	40-28	37
6.VOINȚA MAILAT	21	9	6	6	30-19	33
7.FRONTIERA CURTICI	21	9	5	7	45-26	32
8.UNIREA SÂNTANA	21	10	2	9	44-34	32
9.SEMLECANA SEMLAC	21	8	6	7	39-39	30
10.LT CERMEI	21	7	3	11	34-43	24
11.VICTORIA ZĂBRANI	21	8	0	13	40-53	24
12.AQUA VEST	21	7	2	12	39-52	23
13.PĂULIȘANA PĂULIȘ	21	4	8	9	30-37	20
14.SÎNICOLAU MIC	21	5	2	14	28-54	17
15.ȘIRIANA ȘIRIA	21	2	1	18	17-101	7
16.SP GERMAN	21	0	0	21	12-142	0

Etapa viitoare: Gloria – Sântana, Tauț – Zăbrani, Păuliș – Cermei, Pecica – UTA BD, Aqua Vest – Sînicolau Mic, Chișineu Criș – Curtici, Semlac – Mailat, Sp German – Șiria.

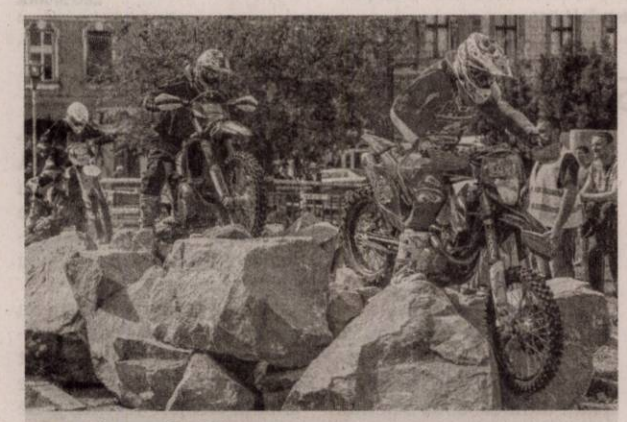

Adrenalină la maxim!

Arădenii au avut parte, în week-end, de un spectacol moto de excepție, oferit de piloți veniți din 17 țări, la etapa din cadrul King of the Hill 2014, desfășurată în Piața „Avram Iancu" (prologul) și în zona cetăților Șiria și Șoimoș. Show-ul hard-enduro a fost total pe circuitul urban construit din diverse obstacole artificiale: bușteni, piatră, burlane sau cauciucuri. FOTO: JA

Remiză albă echitabilă

CURTICI. Problemele de la Frontiera Curtici nu s-au terminat. După ce Sârbuț și Cameniță au fost contestați (deși echipa a avut cele mai mari rezultate din istorie cu cei doi la club), acum a venit rândul ca echipa să nu se antreneze timp de o săptămână. Prin tribună umbla vorba că președintele Consiliului de Administrație al clubului Frontiera este vinovat, căci nu a semnat actele de închidere de lună până vineri noaptea, blocând astfel total activitatea, echipa nemaibeneficiind de bani pentru transport în cursul săptămânii trecute.

Chiar și fără pregătire, gazdele au „pus osul la bătaie", însă nu a reușit să o învingă pe Păulișana Păuliș. Cu o medie de vârstă scăzută, de doar 23,5 ani, amfitrionii s-au zbătut mult, însă „Ole" Roșca și-a pus bine echipa în teren și nu mult lipsea să câștige, Geanîm ratând o ocazie rarisimă, din careul mic. S-a terminat 0-0, scor echitabil până la urmă.

Curtici: Mucha - Abrudan, Curt, Don, Cornea, Roza, Dobra, Pleșca, Goldiș, Roșuț (Crișan), Gheorghieș. **Păuliș:** Dulhaz - Gherghel, L. Calancea, Suciu, Ambruș (D. Calancea), Farago, Rus, Geanîm, Mițiți, Țepeș, Popa (Itu). **Arbitri:** I. Nicoraș - C. Băla, C. Negrilă. Obs. AJF: A. Mako, F. Dumitru. **JA – L.S.**

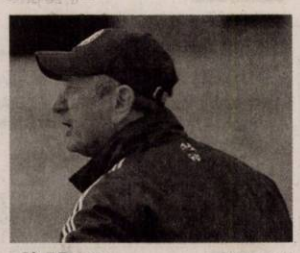

„Ole" Roșca FOTO: FAN

Florin Vizitiu a ridicat onorabil la „Europene"

TEL AVIV. Florin Vizitiu (18 ani), sportivul numărul unu al Aradului în 2013, a debutat cu prestații onorabile la o competiție continentală a seniorilor, ocupând locul 9 în cadrul categoriei 56 kg a Campionatului European de haltere de la Tel Aviv (Israel). Halterofilul, pregătit la CS Municipal Arad de către Adrian Jigău și Pavel Sebeșan, a avut un total de 247 kg, alături de poziția 9 de la total mai înregistrând locul 6 la smuls (112 kg) și 8 la aruncat (135 kg). Medaliile de aur la total (259 kg) și smuls (122 kg) i-au revenit lui Florin Croitoru (20 ani; Rapid București).

„La smuls putea ridica 118, cu care lua argintul, iar la aruncat 140, caz în care intra în medalii și la total. Au fost însă două ratări la smuls, poate și datorită relaxării", crede antrenorul lui Vizitiu, Adrian Jigău. **JA-D.L.**

Florin Vizitiu FOTO: FAN

UTA Bătrâna Doamnă, demonstație de forță

ARAD. Ne așteptam la un scor fluviu, dar nici chiar așa. „Noua UTA" a făcut, însă, o demonstrație de forță, în fața „lanternei roșii" a clasamentului, Forest Oil Sânpetru German, câștigând cu scorul de 27-0. Nu lipsea mult și răsturna istoria fotbalului județean, din era modernă, căci am mai înregistrat un scor asemănător, în anul 2010, Frontiera Curtici lui Sârbuț și Cameniță câștigând cu 28-1 în fața echipei Șoimii Lipova.

A fost spectacol în teren, la fel și în tribune, așa că de notat ar mai fi doar marcatorii: Burlă, C. Rus (3), C. Popa, Măgulean (4), Copil, Avrămuțiu, Bulza (4), Vlad Michel, D. Popa (5), Gheorghiță (3), Raț, Stănaia, Wild.

UTA: Bodea - Raț, Wild, Filaret, Burlă - Cl. Popa (Gheorghiță), Avrămuțiu, Stănaia, Copil (Vlad Michel) - Măgulean (D. Popa), Rus (Bulza). **Sp. German:** A. Scerban - Păcurar, Magyar, Curtuiuș (Socaciu), Beserman, Tănăsie, R. Scerban, Mihota (C. Lipitor), Bodrogan (Gașpar), G. Lipitor, Tănațcu (Bănățan). **Arbitri:** K. Trabalka - la centru, S. Cristea și C. Iova - asistenți. **Obs.AJF:** A. Apătean, O. Coman.

JA – L.S.

Fanii au făcut, din nou, spectacol în tribune FOTO: LEO SFÂRA

Frumos, catifelat, întinerit!

Măştile de faţă cu fructe şi legume au efecte nebănuite asupra tenului şi pot să facă o persoană să arate mai tânără cu cel puţin cinci ani. Spre deosebire de măştile de faţă cu ou sau cele cu argilă, măştile de faţă cu fructe şi legume sunt dedicate în special curăţării tenului, ele fiind adevărate baze pentru obţinerea unui ten cât mai catifelat şi mai frumos. De obicei, pentru a obţine consistenţa necesară, acestea se prepară prin adaos de miere şi pot fi folosite aproape toate fructele şi legumele care se găsesc pe piaţă.

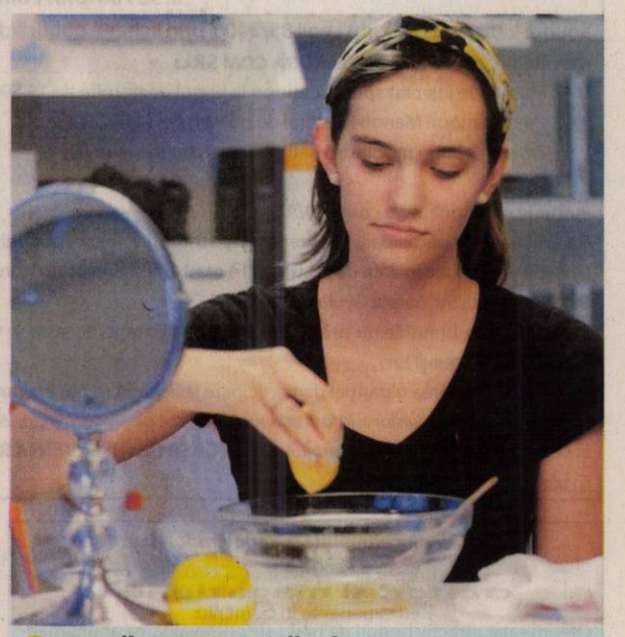

Mască cu miere şi lămâie
Se amestecă o linguriţă de miere cu suc de lămâie până amestecul devine omogen. Se unge pe faţă cu o pensulă şi se lasă să acţioneze 10 minute după care se clăteşte cu apă caldă. Această mască are rolul de a tonifia şi curăţa tenul. Este indicată pentru femeile cu tenul gras.

1 Mască cu verdeţuri. Pentru această mască ai nevoie de spanac, pătrunjel, mărar şi ceapă. Se zdrobesc toate legumele până se obţine o pastă, se adaugă suc de lămâie şi un albuş de ou. După ce se obţine o soluţie lichidă, se adaugă făina de orez cât să capete consistenţă. Masca se lasă să acţioneze 30 de minute după care se spală faţa cu apă caldă. Această mască este dedicată tuturor tipurilor de ten, având rolul de a vitaminiza pielea.

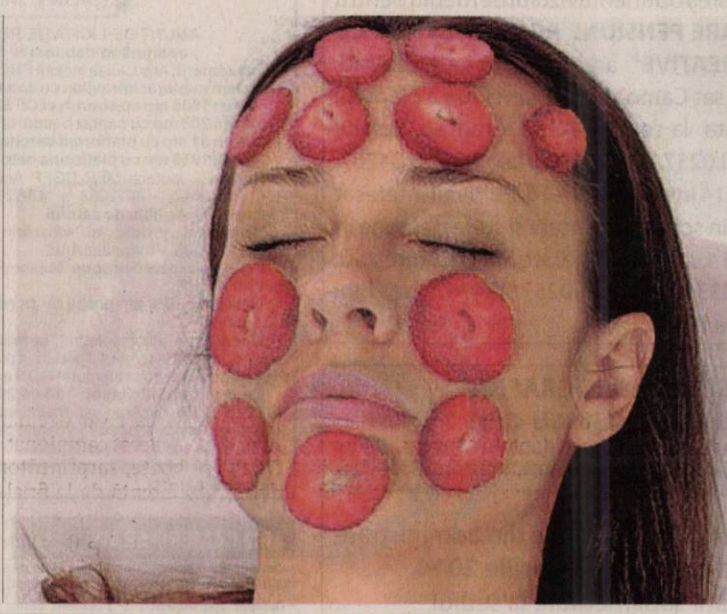

2 Mască de faţă cu cartofi şi căpşuni. Se amestecă 2 cartofi daţi pe răzătoare cu sucul de la jumătate de lămâie şi 30 de grame de căpşuni. Pasta omogenă se ţine pe faţă 20 de minute după care se clăteşte. Această mască are rolul de a îndepărta ridurile fine, de a tonifia pielea îmbătrânită şi de a o curăţa. Este indicată pentru femeile cu tenul uscat care vor să scape natural de micile riduri apărute în ultimii ani. Totodată, datorită amidonului din cartof, această mască are şi un efect calmant.

3 Mască de faţă cu castraveţi. Se obţine simplu, din amestecul unui castravete dat prin răzătoare şi cu sucul de la jumătate de lămâie. Amestecul se pune pe faţă, se presează cu un şerveţel şi se lasă să acţioneze timp de 20 de minute. Faţa se spală bine cu apă rece pentru tonifiere iar această mască este dedicată femeilor cu tenul gras şi cu porii mari.

4 Mască de faţă cu cireşe, căpşuni şi morcov. Toate ingredientele se pisează iar morcovul se dă prin răzătoare. Se amestecă cu o linguriţă de miere şi cu un gălbenuş de ou până când se obţine o pastă groasă. Este indicat ca această mască să stea aplicată câteva ore iar faţa se curăţă apoi cu apă caldă, spre fierbinte.

Top 8 parfumuri de primăvară

Bucură-te de primăvară şi de noile esenţe ale acestui sezon!

Instalarea unui nou sezon te inspiră să faci schimbări pe toate planurile, inclusiv printre produsele cosmetice. Un top al parfumurilor nu va lipsi niciodată de pe lista specialiştilor. În primăvara 2014 te cuceresc aromele fresh, seducatoare, feminine şi ameţitoare.

1. Flash, Jimmy Choo, pe primul loc în topul parfumurilor de primăvară; **2. Aerin Lilac Path,** Estee Lauder, printre cele mai bune parfumuri de primavara; **3. Roses** de Chloe, Chloe - seducator într-un top al parfumurilor; **4. Daisy Eau So Fresh,** Marc Jacobs - mixuri florale şi fructate intense; **5. Endless Euphoria,** Calvin Klein: mister la superlativ; **6. Cherry in the air,** Escada: făcut pentru o femeie romantică; **7. Juicy Couture Malibu,** ideal pentru un spirit liber; **8. Dahlia Noir L'eau,** Givenchy: printre cele mai seducătoare parfumuri de primăvară.

CASA DE INSOLVENTA RAVA S.P.R.L.
în calitate de lichidator judiciar
al **SC FIANDRA COM SRL**

anunţă vânzarea conform Legii 85/2006, prin licitaţie publică deschisă, cu strigare a bunurilor mobile proprietate al **SC FIANDRA COM SRL:**

- Masina de injectat spuma Cannon la pretul de pornire de 19.590 RON.
- Presa panouri Manon la pretul de pornire de 14.692 RON.
- Diverse bunuri mobile de natura obiectelor de inventar.

Preturile mentionate nu contin TVA.
Garanţia pentru participare la licitaţie este 10% din valoarea bunurilor licitate.
Licitaţia va avea loc în data de **23.04.2014** ora 14. la sediul lichidatorului **CASA DE INSOLVENTA RAVA SPRL** din Arad, Str. Salacz Gyula, nr.3A.
În cazul în care bunurile nu se adjudeca la prima licitaţie, aceasta se va relua în data de **09.05.2014**, la aceeaşi ora şi acelaşi loc.
Înscierile şi achitarea garanţiei de participare la licitaţie se pot efectua până în ziua licitaţiei, ora 13.
Lista completa a bunurilor si informaţii suplimentare pe www.rava.ro, la tel. 0728890030 şi 0357428897 sau la sediul profesional al lichidatorului judiciar **CASA DE INSOLVENTA RAVA SPRL** *situat in Arad str Salacz Gyula, nr.3A.* (410067)

CASA DE INSOLVENTA RAVA S.P.R.L.,
in calitate de lichidator judiciar
al **SC PEDRO TRANS GRUP SRL,**

anunţă vânzarea conform Legii 85/2006, prin licitaţie publică deschisă, cu strigare bunulurilor imobile proprietate al **SC PEDRO TRANS GRUP SRL**

- Teren extravilan situat in Vladimirescu, jud.Arad, suprafata de 10.000 mp, inscris in C.F. nr. 7643 nedefinitiva, nr.Top.93.347/71/3, la pretul de 16.500 EUR.
- Teren extravilan situat in Vladimirescu, jud.Arad, suprafata de 10.000 mp, inscris in C.F. nr. 7644 nedefinitiva, nr.Top.93.347/71/4, la pretul de 16.500 EUR.

Preţurile menţionate nu conţin TVA.
Garanţia pentru participare la licitaţie este 10 % din valorea bunului licitat si se va depune in contul **RO76 BUCU 5710 8680 2511 RO01** la banca Alpha Bank.
Licitaţia va avea loc în data de **28.04.2014** ora 14. la sediul lichidatorului **CASA DE INSOLVENTA RAVA S.P.R.L.** din Arad, Str. Salacz Gyula, nr.3A.
Înscierile şi achitarea garanţiei de înscriere la licitaţie se pot efectua până în ziua premergatoare licitaţiei, ora 14.
În cazul în care bunurile nu se adjudeca la prima licitaţie, aceasta se va relua în data de **19.05.2014**, la aceeaşi ora şi acelaşi loc.
Menţionăm că se pot înregistra oferte de cumpărare la sediul lichidatorului judiciar oricând, în vederea negocierii directe.
Informaţii suplimentare pe www.rava.ro, la tel.0728890030 şi 0357-428897 sau la sediul profesional al lichidatorului judiciar **CASA DE INSOLVENTA RAVA S.P.R.L.** *situat in Arad str Salacz Gyula, nr.3A.* (410074)

Fabrica incaltaminte in zona Aradul Nou,
angajam
croitori si magazioneri
cu experienta in domeniu.
Oferim salar atractiv,bonuri de masa si contravaloarea abonamentului de transport.
Informatii **tel.0257-278754** sau CV la **fax.0257-278866** (407556)

Titular **TABITA ALEXA I.I.**, anunta publicul interesat asupra declansarii etapei de incadrare cf. HG 1076/2004 privind procedura evaluarii de mediu pentru planuri si programe, in vederea obtinerii avizului de mediu pentru P.U.Z. -**„INFIINTARE PENSIUNE AGROTURISTICA CU FACILITATI RECREATIVE"** amplasată în judeţul Arad, comuna Silindia, sat Camna. Prima versiune a planului poate fi consultata la sediul - A.P.M. Arad, str. Splaiul Mureşului FN, tel.0257/280331, tel/fax. 0257/284767, din data 04.04.2014 intre orele 9 – 16. Publicul interesat poate transmite, in scris , comentarii si sugestii, pana in data de 21.04.2014, la A.P.M.Arad, str. Splaiul Mureşului FN, tel.0257/280331, tel/fax. 0257/284767 de luni –vineri, intre orele 8-16. (408496)

SISTEM HIDROGRAFIC CRIŞ ALB CHIŞINEU-CRIŞ
vinde
covorul vegetal de pe digurile din administrare începând cu data de **8 aprilie 2014**.
Informaţii suplimentare la sediul SHI CHIŞINEU-CRIŞ, telefon ***025735043***.
(408494)

CONVOCATOR

Consiliul de Administratie ***al SC. C.E.T. ARAD S.A.****., cu sediul in Arad, str.6 Vanatori F.N., jud. Arad, inscris in Registrul Comertului Arad sub nr. J02/336/19.04.2002, C.U.I. R 14593668, convoaca Adunarea Generala a Actionarilor de la S.C. C.E.T. ARAD S.A, in sedinta ordinara,* ***in data de 15 mai 2014, orele 15,00*** *la sediul societatii S.C. C.E.T. Arad S.A., din municipiul Arad, strada 6 Vanatori F.N., jud. Arad, cu urmatoarea :*

ORDINE DE ZI :

1. aprobarea achizitiei unui imprumut bancar pe termen scurt, sub forma unei linii de credit in suma de 30.000.000 lei, pentru finantarea cheltuielilor curente
(410066)

CABINETUL INDIVIDUAL DE INSOLVENŢĂ BEJINAR COSMIN CĂLIN

Desemnat lichidator judiciar prin încheierea civilă nr. 191 pronunţată în şedinţa Camerei de consiliu din 27.03.2014, în dosarul nr. 2024/108/2014, aflat pe rolul Tribunalului Arad, Secţia Civilă, privind pe debitoarea

S.C. VICTORIA CONSTRUCT S.R.L.

Cu sediul în Fântânele, nr. FN, jud. Arad

Anunţă toţi creditorii

Că faţă de această societate a fost **deschisă procedura simplificată a insolvenţei** prevăzută de Legea nr. 85/2006, prin **încheierea civilă nr. 191/ 27.03.2014.**

Potrivit prevederilor art. 62, alin. 1, lit. b din Legea nr. 85/2006, **termenul limită pentru înregistrarea creanţelor** se împlineşte la data de **07.05.2014.**

Termenul de verificare a creanţelor şi întocmire a tabelului preliminar al creanţelor este fixat pentru data de 14.05.2014.

Termenul de definitivare a tabelului creanţelor este fixat pe **28.05.2014**.

Vă aducem la cunoştinţă că nedepunerea cererii de creanţă în termenul menţionat atrage incidenţa prevederilor art. 76 din Legea nr. 85/2006.
(410075)

SOCIETATE COMERCIALĂ
ANGAJEAZA:
SUDORI ELECTRIC SI AUTOGEN -calificati;
ELECTRICIAN AUTOMATIST cu diploma;
INSTALATORI SANITAR, INSTALATORI TERMIC.
Informaţii la tel: **0722 333 289**, fax: **0257 219 550**
CV la adresa : ciobanasu_marya@yahoo.com (400109)

SCP EXPERT SPRL *practicieni în insolvenţă*

ANUNŢ DE LICITAŢIE PENTRU VÂNZARE IMOBIL aparţinând debitoarei SUPERMARKET SIGMA

Amplasament: Arad, fosta incintă FNC, str. Agricultorilor FN.
Descriere sumară: Intravilan cu construcţii constând din:
-teren 1800 mp cu sopron cf CF 320401 ARAD top 01/23,
-teren 208 mp cu cantar bascul cf CF 320360 ARAD top 01/21,
-teren 41 mp cu platformă betonată cf CF 320398 ARAD top 01/22,
-teren 1959 mp cu platforma betonata cf CF 320339 ARAD top 01/20.
Sarcini: Ipoteca MFP DGFP Arad, AFP Mun.ARAD ptr.1.505.835.873 ROL, dos.exec 1037/2003 si 484/2003. În cadrul procedurii insolvenţei, imobilul se vinde **liber de sarcini**.
Contextul juridic al vânzării: procedura de faliment în dosar 5222/108/2005 - Tribunalul Arad
Tipul de vânzare propus: licitaţie publică cu strigare, la preţ urcator în pasi de 10.000 EUR
Garantie: 10% din preţul de pornire la licitaţie, plătibilă până la data şi ora licitaţiei.
Conditii de plata: integral, **la maxim 90 zile** de la adjudecare. Neplata preţului integral la termenul prevăzut conduce la pierderea garanţiei.
Preţ de pornire: echivalentul in RON a **70.656 EUR , la care se adauga TVA.**
Data şi locul licitaţiei: 14.04.2014 ora 14.00 la sediul lichidatorului EXPERT SPRL din Arad, str. Bolintineanu nr.5, et.IV. In caz de neadjudecare, licitaţia se repeta succesiv în datele de **28.04.2014 ora 14.00 şi 05.05.2014 ora 14.00**, la acelaşi preţ de pornire.
Detalii şi informaţii suplimentare: tel. 0257-259740 si 0722-666740 (Dl. Gheranescu) (410088)

AP.2 CAMERE-ARAD

- **Cumpăr apartament 1- 2 camere. Plata pe loc!!! 0744.849.390.** 266166
- **Cumpăr apartament** 1- 2- 3 camere, banii jos. Tel. 0746.055.126, 0724.512.512. 386547
- **De vânzare** apartament 2 camere, bloc nou, zona Alfa. Parcare inclusă. Preţ 29.990 Eur. Informaţii: 0736.644.345. 399994
- **Vând apartament** central, 2 camere+ toate dependinţele, garaj, cămară, curte mare liniştită, 100 mp. Telefon 0771.464.348, str. G. Coşbuc. 400093
- **Vând apartament** 2 camere, strada T. Vladimirescu, et. 2, semidecomandat, 58 mp, proaspăt renovat, 34.500 Euro, negociabil, 0722.460.017. 385445
- **Vând sau** închiriez apartament 2 camere mobilate cu garaj şi anexe Romanilor, 0257/285214. 402151

AP.3 CAMERE-ARAD

- **Vând apartament** 3 camere, 120 mp, zona Kaufland. Preţ 55.000 Eur. Telefon 0745.608.159. 397749
- **Vând apartament** 3 camere, parter, Alfa, preţ 33.000 Euro fără agenţii. Telefon 0747.805.968. 407788
- **Vând apartament** 3 camere, 120 mp, zona Kaufland, preţ 54.500 Euro, negociabil. Telefon 0745.608.159. 410094

CASE-ARAD

- **Vând casă** în Arad, Micălaca, str. Fluierului, nr. 2, 125.000 Euro, 0722.782.353. 400067
- **Vând urgent** casă, 4 camere, Cartier Poltura. Telefon 0769.001.920. 410099

CASE-JUDEŢUL ARAD

- **Vând casă** în Şimand, str. Gării, cu teren. Tel. 0744.160.042, 0788.385.219. 398946
- **Vând casă** în Miniş. Informaţii 0726.142.870. 397697
- **Vând casă** în Turnu, jud. Arad. Informaţii telefon 0747.490.687. 397735
- **Vând casă,** 2.800 mp grădină, Seleuş-Arad. Telefon 0722.407.139. 396189

CASE DE VACANŢĂ-ALTE JUDEŢE

- **ARIEŞENI, teren- construcţii** cabane-vacanţă, curent- electric, eventual cabană, 0722- 257409. 392773

VILE-ARAD

- **Vând vilă** P+M, ST=500 mp, Vladimirescu, Cartierul Europa ☎0734.714.941. 396188

SPAŢII COM-ARAD

- **Vând (închiriez)** spaţiu comercial, 37 mp, A.Vlaicu, Bl.Z, vis- a- vis de P- ţa Agroalimentară. Telefon ☎0722.718.135, ☎0723.416.959. 407784
- **Vand 6- încăperi,** 2- băi, ultramodern, 206- mp, demisol Zona- PRIMĂRIE, 0722- 257409. 392819

TERENURI LOCAL

- **Vând loc** de casă, Oituz, 1.000 mp. Tel. 0744.350.815. 411065
- **Vând teren** 360 mp cu toate utilităţile, preţ 17.000 Euro. Telefon 0753.646.115. 391028
- **Vând 11.200** mp teren, Sere, 16 Eur/mp/ negociabil. Tel. 0744.350.815. 411064

TERENURI JUDEŢ

- **Vând grădină** mare în Cuvin cu apă curentă. Telefon 0723.791.460. 397700
- **Vând teren** extravilan în comuna Pilu, suprafaţa 6,5 ha. Telefon 0745.909.468. 410069

IMOBILE CHIRII

- **Închiriez căsuţă,** cameră, bucătărie, baie, central, două persoane. Telefon 0723.693.664. 398880
- **Închiriez casă** cu etaj (310 mp), zonă centrală. Ideal sediu firmă. Tel: 0722.293738. 407783
- **Închiriez clădire** nouă cu etaj pentru birouri în Livada, 450 Euro, negociabil. Telefon 0740.014.860. 398872
- **Închiriez urgent** apartament complet mobilat- utilat, UTA- Ared. Telefon 0722.718.135, 0723.416.959. 407785

SPAŢII COM-ARAD

- **Închiriez hală** 210 mp în Parcul Industrial UTA. Telefon 0721.288.570. 407476
- **Închiriez hale** producţie/ depozit Grădişte, 350 mp, vestiar, baie, birou, 0728.310.735, 0727.305.133. 396358

OFERTE LOCURI DE MUNCĂ

- **Angajăm şofer** profesionist cu experienţă pentru distribuţie marfă. Informaţii 0740.187.100.
- **Angajăm şoferi** distribuţie pâine şi feliatori. Tel. 0745.180.159.
- **Angajăm şoferi** tir 24 tone cu experienţă posesori atestat, card tahograf pentru transport internaţional. Tel. 0257/ 253528.
- **Angajăm brutar,** feliator(oare), patiser(ă), şofer distribuţie cu experienţă, 0740.091.727, 0758.075.621.
- **Angajăm şoferi,** mecanici auto, contabilă evidenţă primară, cu experienţă, ☎0723.677.666.
- **Angajăm confecţionere** îmbrăcăminte experienţă. Oferim salar atractiv, tichete, transport, 0771.602.776.
- **Angajăm electricieni.** Obligatoriu permis conducere B. Tel. 0740.072.687.
- **Angajăm finisori** în construcţii. Informaţii la telefon 0740.187.100.
- **Angajăm inginer** horticol, experienţă pentru plantaţie afin, Chişineu Criş, 0722.983.076.
- **Angajăm lucrător** comercial pentru supermarket, zona Vlaicu. Tel. 0754.233.186.
- **Angajăm ospătari,** bucătari, brutar cu experienţă. Tel. 0722.567.251.
- **Angajăm pentru** construcţii finisori şi zidari. Tel. 0744.556.686.
- **Angajăm bucătari,** ajutor bucătari, ospătari şi femeie de serviciu. Tel: 0721.538.051.
- **Angajăm personal** (bucătar, ajutor bucătar), experienţă, activitate catering, Pecica, 0721.172.390.
- **Angajăm urgent** operatori call center/ secretare. Telefon 0753.661.186.
- **Angajăm vânzătoare** fast- food, lucrător bucătărie. Salar atractiv. Tel. 0722.337.938.
- **Angajăm vorbitori** avansat limba germană, franceză sau engleză. Telefon 0753.661.186.
- **Angajăm: bucătar,** ajutor bucătar, barman, recepţioner. Informaţii 0724.266.388.
- **Angajez şofer** atestat mărfuri generale+ ADR şi persoane. Seriozitate. 0746.118.263.
- **Angajez şoferi** experienţă, transport intern (prelată, autobasculantă). Informaţii 0734.609.338.
- **Angajez bărmăniţă** zona Vlaicu, experienţă minimă în domeniu, 0745.436.408, 0723.616.763.
- **Angajez ospătară** cu experienţă. Telefon 0747.896.079.
- **Angajez spălători** auto. Program întreg sau weekend, 0722.279.044, 0745.315.162. 397767
- **Angajez spălători** auto, program întreg sau weekend. Salar atractiv, 0722.279.044.
- **Angajez sudor** TIG- VIG, lăcătuş, fierar betonist, cu experienţă, 0728.310.735, 0727.305.133.
- **Angajez vânzătoare** şi ajutor bucătar. Telefon 0745.615.829.
- **Angajez vânzătoare** la magazin alimentar non- stop. Rog C.V. informaţii: 0745.774.387.
- **Căutăm confecţioneri** maşinişti în confecţii textile pentru Italia, ☎0765.260.420, 00393409143989.
- **Companie multinaţională** angajează vulcanizator punct lucru Arad. C.V.:e-mail: nicoleta.ciupa@penumaxx.ro, 0752.083.101.
- **Companie multinaţională** angajează gestionar, punct lucru Pecica. C.V.e-mail: nicoleta.ciupa@penumaxx.ro, 0752.083.101.
- **Firmă construcţii** angajez carte muncă zugravi, necalificaţi serioşi. Telefon 0745.645.221.
- **Restaurant ultracentral** angajez ospătari şi bucătari. Tel. 0731.337.088.
- **Restaurant vegetarian** angajează barman- ospătar, ajutor bucătar cu experienţă, ☎0744.669.879.
- **S.C. angajează** lăcătuş mecanic pentru staţia de sortare Sâmbăteni, ☎0736.371.681.
- **SC angajăm** vânzător(oare) magazin materiale construcţii. CV: msandor@tigeramira.ro. Tel. 0257/ 212266.
- **SC angajează** şofer intern (20tone) şi agent pază, atestat, 0725.347.838.
- **SC angajează** brutar şi feliator. Telefon 0745.862.316.
- **Service auto** angajează electrician auto, mecanic auto, elctrician, 0723.575.905. 410011
- **Societate comercială** angajează contabilă contabilitateprimară în Vladimirescu, 0744.283.053, 0257/514983.

PRESTĂRI SERVICII

- **Acord garanţie,** repar maşini spălat automate, frigidere, domiciliul clientului, ☎0745.395.282. 411073
- **Execut: zidărie,** tencuială, gresie, faianţă, izolaţii, betoane, şape piatră, ☎0745.896.858. 395491
- **Reparăm centrale** gaz, combustibil solid, instante apă, boilere electrice, frigidere, maşini de spălat, cuptoare şi aragaze, service non- stop, ☎0749.663.278. 410112
- **Transport persoane** zilnic Austria, Germania, Italia, Spania, Belgia, Anglia, ☎0729.126.784. 389186

CONSTRUCŢII

- **Aduc balast,** nisip, etc., 2- 20 mc, duc molozul, 0745.036.969. 325247
- **Aduc balast,** nisip, car moloz, mraniţă, 0748.934.419. 401961
- **Aduc nisip,** balast, sorturi, lemne, ridic moloz, 1- 5 mc, ☎0754.772.222. 395453
- **Aduc nisip,** pământ, balastru, sort, moloz, mraniţă la domiciliu, 0740.651.610. 398929
- **Duc nisip,** balast, sorturi, griblură, piatră codru, mraniţă, gunoi, moloz. Cantităţi mici şi mari. Tel. 0742.749.698. 398928
- **Vând balastru,** sort, nisip, pământ, mraniţă, ridic moloz, lemne foc.Tel.0747.206.371. 395306
- **Vând lemne** foc tăiate, crăpate şi calitate. Telefon 0721.592.572. 382812
- **Vând scândură** o dată folosită, popi şi grinzi. Telefon 0744.171.778. 401715
- **Vând termopane** second- hand, Germania, cele mai mici preţuri, 0751.905.632, 0758.028.161. 362696

AUTO ROMÂNEŞTI

- **Vând Dacia** Break 1998, preţ 2.800 Ron, negociabil. Telefon 0728.603.566. 398878

ELECTRONIC PLUS

- **Vindem/Reparăm electrocasnice second, frigorifice, maşini spălat, uscătoare, aragaze, electrice, televizoare, anvelope, vitrine comerciale, termopane. Reducere pentru schimb, rate, Lipova. Tel. 0744.796.542.** 255370

MOBIDOM

- **Vând urgent** mobilă cameră tineret, perfectă stare, preţ convenabil. Telefon 0722.718.135, 0723.416.959. 410065

POŞTA LUI CUPIDON

- **Nou! Masaj** erotic, rafinament, senzualitate, discreţie, 7 maseuze pasionale, 0720.411.562. 410110

PIERDERI

- **Pierdut cartelă** conducător auto pe numele Costea Marcel, eliberată în 23.03.2011 de ARR seria 0000000002XY9000. O declar nulă. 410084
- **Primăria Iratoşu** pierdut carnet de CEC ridicare numerar, eliberat de Trezoreria Arad de la numărul 0022076 la 0022100. Îl declar nul. 410096

ANIMALE-PĂSĂRI DOMESTICE

- **Cumpăr vaci** slabe, grase, lipsă calciu pentru abator. Telefon 0745.505.122. 410013
- **Vând pui** de carne între 300 şi 500 gr., 0741.391.909. 386499
- **Vând vacă** rasa Holstein, gestantă luna a IX- a, însămânţată cu Belgă. Tel. 0755.504.909. 400285
- **Vând 3** porci de carne la 115 kg. Tel. 0257/455315. 393868

DIVERSE

- **Colecţioner german** cumpăr maşini de cusut: Singer, Kaizer, Naumann, Pfaff, Durkop, Ileana, Adria, Fiois etc... ofer 25.000- 35.000 Euro. Telefon 0740.474.713. Informaţii (9- 18) zilnic. 401784
- **Cumpăr argint,** nichel, cositor, cupru, alamă, inox, fier, pene, 0748.912.117. 398817
- **Cumpăr cositor,** 2 vaci, 4 viţei, 0741.134.368. 398818
- **Cumpăr cositor,** 2 vaci, 4 viţei. Tel. 0741.134.368. 411075
- **Cumpăr mobilă** din lemn, bibelouri, candelabre, covoare şi alte obiecte vechi, 0744.203.945. 358903
- **Cumpăr nichel,** argint, cositor, cupru, alamă, aluminiu, inox, baterii, fier, pene, 0748.912.117. 411074
- **Cumpăr pene** la cel mai bun preţ, ☎0752.566.185. 0743.982.979. 373635
- **Cumpăr pene** vechi şi noi, oferte foarte bune, 0746.782.811, 0749.457.517. 351789
- **Cumpăr pene** vechi şi noi la cel mai bun preţ, baterii auto, 0751.924.276, 0755.920.069, 0740.893.461, 0257/210175. 398799
- **Vând ţuică** de prune 52 grade de Chisindia. Tel. 0742.435.545. 400095
- **Vând Delcamag** (calciu şi magneziu) natural pentru agricultură şi animale. Informaţii telefon 0740.324.256. 410080
- **Vând solar** de bronzat tip cabină de duş, aproape nou, preţ 1.500 Euro, negociabil, 0743.939.748. 397714
- **Vând 10** familii albine ramă Dadant. 0770.222.377, 0357/422.539. 394506

Publicitate mica: 0257/210.775 MARE: 0257/280.904
ARAD ONLINE www.aradon.ro

DECESE

Cu adâncă durere în suflet anunţăm încetarea din viaţă a iubitului nostru soţ, tată şi verişor,

NICOARĂ SORINEL.

Dumnezeu să-l ierte şi să-l odihnească în pace! Înmormântarea va avea loc astăzi, 7 aprilie 2014, ora 13:00, în localitatea Vârfurile.

Familia îndoliată

Sunt copleşită de durere la plecarea dintre noi a mamei mele dragi,

VAINA AURORA.

Odihneşte-te în pace scumpa mea mamă! Înmormântarea va avea loc astăzi, 7 aprilie 2014, ora 13:00, la Cimitirul Eternitatea.

Fiica Lucia - Maria Vaina

Cu profundă tristeţe anunţăm încetarea din viaţă a celei care a fost

ZOICA EVA,

la vârsta de 87 ani.

Dumnezeu să o odihnească! Slujba de înmormântare va avea loc marţi, 8 aprilie 2014, ora 13:00, la Cimitirul Eternitatea (UTA).

Familia îndurerată

CONDOLEANŢE

Colectivul Grădiniţei P.P. „Curcubeul copiilor" este alături de colega Pomian Elena la decesul socrului. Sincere condoleanţe!

Sincere condoleanţe d-nei prof. dr. Lucia - Maria Vaina pentru pierderea mamei dragi.

Familiile prietene Ardelean şi Blaga Bogdan

Un ultim omagiu pentru cea care a fost

MILA VIORICA.

Suntem alături de familia îndoliată în marea durere pricinuită de pierderea suferită!

Colectivul Rovimpex Arad

Sincere condoleanţe din partea familiilor prietene Dehelean şi Colar pentru Ela Pomian la decesul socrului.

Un gând de mângâiere, compasiune şi sincere condoleanţe soţiei Dorina, fiului George la pierderea suferită mult prea devreme prin decesul prietenului nostru,

SORINEL NICOARĂ.

Dumnezeu să-l odihnească!

Gabi, Cristi Orădan

Cu durere în suflet ne despărţim de cel care a fost iubitul nostru verişor,

NICOARĂ SORINEL.

Nu te vom uita niciodată!

Verişorul Ghiţă cu familia

Familiei greu încercate şi îndurerate sincere condoleanţe la trecerea în nefiinţă a fostului nostru coleg,

NICOARĂ SORINEL.

Dumnezeu să-l ierte şi să-l odihnească!

Colegii de la Romtelecom Arad

Cuvintele sunt prea sărace pentru a-mi exprima durerea şi mâhnirea acum când un om şi un prieten deosebit,

NICOARĂ SORINEL,

a plecat mult prea devreme dintre noi. Vei rămâne veşnic prietenul meu.

Ungurean Dorel

Vei rămâne mereu în amintirea noastră. Dumnezeu să-ţi vegheze somnul lin draga noastră soră şi mătuşă,

AURORA VAINA.

Dormi în pace!

Sora Stela, nepoţii Tică şi Monica

Suntem alături de Ela şi Olimpiu Pomian în marea durere pricinuită de decesul tatălui drag,

POMIAN DUMITRU.

Dumnezeu să-l odihnească în pace! Sincere condoleanţe.

Lili şi Nicu Igaş

MULŢUMIRI

Mulţumim tuturor celor care ne-au fost alături în aceste momente de adâncă durere pricinuite de fulgerătoarea trecerea în lumea celor drepţi a celui care a fost soţ, tată, socru şi bunic,

NECEAEV VASILE.

Dormi în pace suflet blând!

Familiile veşnic îndoliate: Neceaev, Herkt şi Vrănău

COMEMORĂRI

Scurtă ţi-a fost viaţa pe acest pământ/ Moartea nemiloasă te-a dus în mormânt/ Ca pe un crin de vară frumos înflorit/ În puterea vieţii tu ne-ai părăsit. Azi când trebuia să-ţi spunem „La mulţi ani!" de ziua ta, dragul nostru fiu, frate şi nepot

MIHĂIŢĂ VECIUNCA

din Chişlaca,

îl rugăm pe Bunul Dumnezeu să aibă grijă de sufletul tău blând şi bună! Nu te vom uita niciodată! Te vom plânge mereu.

Mama Mariana, tata Mihai, sora Cristina şi bunicii

Cu adâncă durere anunţăm că se împlinesc 6 săptămâni de la despărţirea de cea care a fost o bună soţie, mamă, noră şi mătuşă,

MĂRIOARA MICLĂUŞ.

Dumnezeu s-o odihnească în pace!

Familia în veci nemângâiată

Astăzi 7 aprilie ai fi împlinit 52 ani, dar în loc de „La mulţi ani!" trăim dureroasa realitate că nu mai eşti printre noi, draga noastră

MARIETA PURDA.

Există amintiri care nu se şterg niciodată, iar în inimile şi gândurile noastre te vom purta mereu. Vei fi mereu aceeaşi pentru noi. Te vom plânge mereu.

Sora Rodica, cumnatul Nelu, nepotul Valentin

Astăzi 7 aprilie se împlinesc 7 ani de când te-ai dus şi ne-ai lăsat cu inimile pline de durere draga noastră mamă şi bunică,

ILEANA PURDA.

O lacrimă, o floare şi o lumânare pe tristul tău mormânt.

Ai tăi fii nemângâiaţi:

Chita, Rodica, Mircea şi Nicu cu familiile

Anunţurile de deces se publică GRATUIT!

Publicitate: mică 0257/210.775 MARE 0257/280.904

Anunţurile de mică publicitate se preiau doar în locaţia de pe B-dul Revoluţiei, nr. 81 (clădirea de lângă hotelul Continental, fost Astoria) după următorul program: de luni până vineri între orele 8-18, iar duminica între orele 9-13.

EVIDENŢIAZĂ-TE!

Talon valabil până în 30 iunie 2014

Text: DATA apariţiei:.....

.....

.....

.....

.....

.....

.....

Date personale:

Nume şi Prenume:

Telefon:

Buletin de identitate:

TALON + PREŢUL CATEGORIEI AFERENTE

Anunţurile se preiau zilnic, la ghişeu, până în ora 16[00], după această oră, se pot prelua doar prin intermediul sistemului online de preluare al anunţurilor disponibil pe www.jurnalaradean.ro . Anunţurile de mică publicitate din Jurnal Arădean se publică pe baza talonului din ziar

Redacţia nu îşi asumă responsabilitatea pentru conţinutul anunţurilor de mică publicitate!

JURNAL ARĂDEAN

SERVICII FUNERARE

IN MEMORIAM NON STOP!

KUKI - servicii funerare complete

Producător de sicrie - oferă sicrie la preţ de producător.

Pentru membrii C.A.R.P. transport gratuit atât în oraş, cât şi în judeţ.

GRATUIT rezolvăm actele la spital, primărie, casa de pensii şi C.A.R.P.

Transport intern şi internaţional ● Accesorii funerare.

Contact: Arad, Str. Mihai Eminescu nr. 4 (în curte), vis-a-vis de Cerbul Albastru.

Telefon: 0257/211929, mobil: 0723-343-964

www.inmemoriamkuki.com

Nou! Casă funerară - Strada Ştefan Ludwic Roth nr. 1 D, Grădişte

(H-7482931)

SERVICII FUNERARE

NOSFERATUM

SERVICII FUNERARE COMPLETE

Arad, str. Ghiba Birta nr. 26

Tel.: 0752 10 11 12

0357 80 48 38

NON STOP

e-mail: nosferatumarad@yahoo.com

www.nosferatum.ro

- Sicrie de la 390 lei;
- Consultanţă permanentă, medic constatator
- Rezovăm acte decedat: acte primărie, certificat de deces, adeverinţă înhumare, ajutor de deces, casa de pensii şi C.A.R.P.
- PRELUĂM DECEDAŢII DE LA MORGĂ
- TRANSPORT intern şi internaţional, GRATUIT în MUNICIPIU
- Igienizare, cosmetizare, îmbălsămare, incinerarii, repatrieri, capac frigorific
- Capelă (cimitir UTA)
- NOU! Gratuit oferim pentru pensionari, 50 colaci.

(762687)

Grace Kelly FOTO: FAN

Boicotează filmul

BRUXELLES. Prinţul Albert de Monaco şi familia sa nu vor merge în luna mai la Cannes să vadă filmul în care Grace Kelly este interpretată de Nicole Kidman. Filmul „Grace de Monaco", regizat de Olivier Dahan, va fi prezentat în avanpremieră la Festivalul de la Cannes. Potrivit New York Post, evenimentul va fi boicotat de familia princiară din cauza unei neînţelegeri cu realizatorii peliculei. Cotidianul afirmă că prinţului Albert nu îi place felul în care este prezentat pe ecran tatăl său. „Albert crede că filmul îl arată pe tatăl său ca pe un lider care îşi controlează soţia", a spus o sursă. Familia princiară de Monaco publica în ianuarie 2013 un comunicat în care arăta că filmul lui Olivier Dahan este doar „ficţiune pură". „Prin urmare, subliniem că acest film nu este unul biografic. Este o rescriere şi o pagină căreia i s-a ataşat inutil strălucire din istoria familiei de Monaco, cu două mari inexactităţi istorice şi o serie de scene absolut fictive", se spunea în comunicat. **SURSA:AGERPRES**

În turneu cu părinţii

LONDRA. La numai opt luni, prinţul George a plecat, sâmbătă seara, cu părinţii săi William şi Kate, la antipozi, pentru un turneu de aproape trei săptămâni în Australia şi Noua Zeelandă, informează AFP. Aceasta este prima călătorie regală pentru micul prinţ, al treilea ca succesiune la tronul britanic şi care-l urmează astfel pe tatăl său William. Aceasta a efectuat acelaşi periplu în 1983, împreună cu Charles şi Diana, pe vremea când avea nouă luni. Născut la 22 iulie anul trecut, eveniment ce a fost însoţit de o incredibilă frenezie mediatică, prinţul George a avut de atunci rare apariţii în public. Protejat de familia sa, prinţul George a apărut de numai două ori în public, a doua zi după naşterea sa şi pentru botezul său, în octombrie. Duminica trecută, presa britanică a avut de asemenea dreptul la o sesiune foto a prinţului, care a pozat alături de părinţii săi şi câinele lor Lupo, la fereastra reşedinţei lor Kensington Palace. La antipozi, George îşi va petrece din nou cea mai mare parte a timpului departe de privirile străine, în grija bonei sale de origine spaniolă. **SURSA:AGERPRES**

Prinţul George FOTO: EPA

Cristina
Este pasionată de muzică, modă şi make-up. FOTO: GH. PETRILĂ

www.aradonro
Mai multe poze cu Cristina

Gazda de la Cannes

PARIS. Actorul şi cântăreţul francez Lambert Wilson va fi gazda celei de-a 67-a ediţii a Festivalului de la Cannes, care va avea loc între 14 şi 25 mai, a anunţat joi seară Gilles Jacob, preşedintele manifestării, preluat de agenţia Belga. Juriul festivalului din acest an va fi prezidat de regizoarea, producătoarea şi scenarista neo-zeelandeză Jane Campion. Gazda festivalului a fost anul trecut actriţa Audrey Tautou, rolul oficial fiind acordat unei actriţe când preşedinţia juriului aparţine unui bărbat (Steven Spielberg în 2013). Fiindcă juriul ediţiei 2014 este prezidat de o femeie, organizatorii au aplicat principiul parităţii, încredinţând rolul de gazdă unui bărbat. **SURSA:AGERPRES**

Lambert Wilson FOTO: EPA

Marilyn Monroe FOTO: FAN

Monroe făcea body-bulding

LONDRA. Ca să îşi păstreze silueta admirată de bărbaţi şi invidiată de femei, Marilyn Monroe făcea zilnic exerciţii de body-building. Fotograful revistei Life, Philippe Halsman, i-a făcut câteva fotografii actriţei în timp ce aceasta făcea exerciţiile zilnice de gimnastică.

Garcia Marquez se simte bine

CIUDAD DE MEXICO. Spitalizat la Ciudad de Mexico de la 31 martie pentru o infecţie pulmonară şi urinară, scriitorul columbian Gabriel Garcia Marquez, laureat al Premiului Nobel pentru Literatură, se simte mai bine şi vrea să se întoarcă acasă, a anunţat sâmbătă fiul său, transmite AFP.

„Starea sa se îmbunătăţeşte şi îşi doreşte să se întoarcă acasă", le-a spus jurnaliştilor fiul său, Gonzalo Garcia Barcha, la ieşirea de la spitalul Salvador Zubiran, în sudul capitalei mexicane, unde este îngrijit scriitorul. **SURSA: AGERPRES**

Fără casă
Un pui de pisică îşi caută stăpân în cadrul unui eveniment organizat de Societatea de Prevenirea şi Protecţia Animală, în Washington DC, SUA. FOTO:EPA

Fără protecţie în faţa hackerilor

Microsoft va înceta să acopere vulnerabilităţile fostului său sistem de operare pe care hackerii le-ar putea exploata.

Utilizatorii de Windows XP nevoiţi să se protejeze împotriva hackerilor FOTO: FAN

WASHINGTON. Utilizatorii fostului sistem de operare Windows XP al Microsoft vor fi nevoiţi începând de marţi să se apere singuri împotriva atacurilor cibernetice, relatează AFP. La 8 aprilie, gigantul american de software va suspenda suportul tehnic şi update-urile de securitate pentru calculatoarele care funcţionează în continuare cu XP, pentru a se consacra versiunilor mai recente de Windows. Mai exact, Microsoft va înceta să acopere vulnerabilităţile fostului său sistem de operare pe care hackerii le-ar putea exploata pentru a pătrunde în calculatoarele utilizatorilor, lăsându-i pe aceştia din urmă la mila piraţilor informatici. În pofida eforturilor Microsoft de a nu mai promova fostul său sistem de operare vechi de 13 ani, XP continuă să fie folosit de 20-30% din calculatoarele care funcţionează cu Windows în întreaga lume, potrivit estimările din sector. „Acestea pot aparţine unor servicii de poliţie, bănci, birouri juridice şi restaurante", subliniază Christopher F gue, director al Trustwave, o firmă cu sediul în SUA care ajută companiile să lupte împotriva criminalităţii cibernetice. Piraţii informatici au descoperit probabil deja noi mijloace de a pătrunde în calculatoarele care folosesc în continuare Windows XP, însă ar putea aştepta până marţi pentru a lansa atacuri cibernetice în contextul în care Microsoft nu va mai acţiona pentru a le bloca.

Microsoft a lansat mai multe generaţii de Windows de la apariţia versiunii XP în 2001. **SURSA:AGERPRES**

Emma, instructor de yoga

LONDRA. Actriţa Emma Watson a reuşit să-şi ia atestatul de instructor de yoga şi poate deja să predea tehnici şi exerciţii yoga colegilor săi pe platourile de filmare, conform revistei Wonderland. Vedeta din seria „Harry Potter", care va absolvi în luna mai Universitatea Brown obţinând o licenţă în limba şi literatura engleză, îşi doreşte să-şi dedice această vară satisfacerii hobby-urilor ei favorite, iar printre acestea se numără şi practicarea de yoga. Discutând despre proiectele sale de după absolvirea universităţii, actriţa în vârstă de 23 de ani a recunoscut că simte că mai are multe de învăţat în arta dramatică. „Simt că mai am foarte multe de demonstrat ca actriţă. Mi-ar plăcea să joc teatru, iar acest domeniu este cu totul diferit de ceea ce am făcut până acum. După ce voi obţine licenţa voi dispune de mult mai mult timp pentru a-mi satisface alte pasiuni", a susţinut ea.

Emma Watson FOTO: EPA

N-a primit viză pentru SUA

WASHINGTON. SUA au invitat-o pe Nigella Lawson, star al emisiunilor culinare televizate în Marea Britanie, să facă o nouă cerere de viză după ce celebrei animatoare TV i s-a refuzat accesul la bordul unui avion din cauza consumului de droguri, potrivit unui tabloid citat de AFP. Un purtător de cuvânt al Ambasadei SUA la Londra a confirmat joi că ea nu a putut urca la bordul avionului care pleca de pe aeroportul Heathrow cu destinaţia Los Angeles duminică, dar a refuzat să explice motivele.

Purtătorul de cuvânt a subliniat totuşi că vedeta emisiunilor culinare se poate duce - dacă doreşte - la Ambasada SUA şi că cererea ei de viză va fi tratată „în manieră ultrarapidă". **SURSA: AGERPRES**

Nigella Lawson FOTO: EPA

Eva Brown avea origini evreieşti

LONDRA. Eva Braun, soţia lui Adolf Hitler, ar fi avut origini evreieşti, potrivit unor noi analize ADN efectuate pentru un documentar care va fi difuzat miercuri, pe postul de televiziune britanic Channel 4, informează AFP. Această teză se bazează pe analiza unor fire de păr provenite dintr-o perie găsită la Berghof, reşedinţa lui Hitler din Bavaria. Pe aceste fire de păr, cercetători au descoperit o secvenţă specifică de ADN „puternic asociată" evreilor aşkenazi, care reprezintă circa 80% din populaţia evreiască. Cei doi s-au căsătorit la 29 aprilie 1945, cu o zi înainte de sinuciderea lor comună în buncărul fuhrerului din Berlin. **SURSA:AGERPRES**

FONDAT 1989, APARE LA ARAD, TEL. 0257/281.802, E-MAIL: REDACTIA.JURNALARADEAN@INFORMMEDIA.RO; PUBLICITATE.JURNALARADEAN@INFORMMEDIA.RO

JURNAL ARĂDEAN

Etica profesorilor nu se dezbate
PAGINA 4

Acţiune de colectare de deşeuri electrice
PAGINA 9

MARŢI
8 APRILIE 2014
ANUL XXVI, NR. 7047
12 PAGINI - 1,50 LEI

22° Temperaturile se vor situa între 8 şi 22 grade. Vântul va sufla cu 6-8 km/h.

DIMINEAŢA | AMIAZA | SEARA

Eusebiu Pistru FOTO: JA

Umăr la salvarea judecătoriilor

ARAD. Primul pas hotărâtor spre menţinerea judecătoriilor. Iar singurul deputat arădean care a pus şi la final umărul la acest fapt a fost Eusebiu Pistru. Deputatul şi-a susţinut amendamentul privind păstrarea judecătoriilor de la Gurahonţ şi Chişineu-Criş. /P.3

Instituţii publice, amendate de ISU

ARAD. Inspectoratul pentru Situaţii de Urgenţă Arad a efectuat mai multe controale la societăţi comerciale şi instituţii publice. /P.6

Raliul a ajuns la fila 6 FOTO: N. HAAS

Raliul va cuceri centrul Aradului!

ARAD. În cadrul complexului comercial Atrium Mall, a avut loc, ieri, conferinţa de presă premergătoare Raliului Aradului (8-10 mai), etapă în cadrul CN de Raliuri şi în cadrul Trofeului Europei. Principala noutate este organizarea probei superspeciale în centrul Aradului! /P.7

Zone atractive

Distribuţia sosirilor turiştilor străini în structurile de primire turistică.

	%
Delta Dunării	1,7
Staţiuni de pe litoral	1,6
Staţiuni balneare	1,8
Staţiuni montane	9,3
Alte localităţi	13,1
Bucureşti şi oraşele reşedinţă de judeţ	72,5

Grafica: J.A. Sursa: INS

9 771220 748027 14070

Pământ cu „Moţ” la Zărand

O nouă plângere penală l-ar putea trimite după gratii pe Ion Moţ, primarul Zărandului.

ARAD. Lui Florin Ion Moţ, primarul Zărandului, i-a trecut glonţul pe la ureche. Dar, deşi judecătorii au hotărât că şpăgarul va primi o pedeapsă cu suspendare, Moţ nu se poate culca pe o ureche şi nu poate sta liniştit: libertatea lui e încă în pericol. Pe rolul instanţelor de judecată apar noi procese în care Florin Ion Moţ este parte, iar, de cele mai multe ori, el este pârâtul. Unul dintre dosare, însă, ne-a atras atenţia. Este vorba despre o plângere împotriva rezoluţiei procurorilor de netrimitere în judecată. Pentru a afla faptele de care primarul a fost acuzat, am mers pe firul incidentului şi am aflat că, şi de această dată, tot pământul este cel care l-ar putea trimite pe Moţ după gratii. Mai precis vinderea pământului. De mai multe ori.

În urma unei plângeri penale, procurorii Parchetului de pe lângă Tribunalul Arad au demarat cercetarea pentru a vedea dacă primarul se face vinovat de abuz în serviciu cu consecinţe deosebit de grave şi înşelăciune cu consecinţe deosebit de grave. Pe surse, am aflat că plângerea a fost depusă de un cumpărător de bună credinţă care a vrut să achiziţioneze teren în Zărand.

Cumpărătorul cu pricina a încheiat un precontract de vânzare-cumpărare cu aşa-zişii proprietari, a achitat suma pentru achiziţionarea pământului, dar, când a dorit să îşi întabuleze noua proprietate, s-a lovit de o realitate cruntă: persoanele care vânduseră terenul nu aveau în proprietate nici măcar o palmă de pământ. Şi acesta este momentul care a dovedit implicarea lui Florin Ion Moţ în „afacere”.

Potrivit surselor noastre, aşazişii vânzători erau, de fapt, nişte persoane mai slabe de înger care, pentru câţiva lei, au acceptat ca numele lor să fie trecute pe nişte adeverinţe eliberate de Primăria Zărand şi semnate de... primarul Moţ. /P.5

Şantierul copiilor, pe final

Noul Parc al Copiilor construit la comanda Primăriei pe Malul Mureşului, între Parcul Europa şi zona Micălaca 300, începe să prindă contur. Mult contestata investiţie a Municipalităţii, în urmă cu doi ani, când intenţia de realizare a parcului a fost enunţată îndoielnic cu „relocare”, mai are doar câteva luni şi va fi dată în folosinţă. Cei mici şi cei mai mari vor avea zone distincte de joacă, zone de picnic, ping-pong, skate şi hamacuri, în Parcul Copiilor de toate vârstele. /P.3 FOTO: SIMONA BUTARU

Cu Robin Hood la Prefectura Arad

Salariile nete plătite angajaţilor pe februarie au fost cuprinse între 815 lei şi 5.468 lei, conform Instituţiei Prefectului.

ARAD. Robin Hood la Prefectură. Salariile celor mai prost plătiţi din instituţie au fost uşor majorate în februarie, faţă de luna ianuarie, în timp ce unele dintre cele mai mari salarii plătite în această perioadă au fost micşorate.

Potrivit legii, Instituţia Prefectului a făcut publică situaţia salariilor nete acordate personalului. S-au afişat, aşadar, două situaţii destul de generale, cuprinzând doar limitele inferioare şi cele superioare ale plăţilor făcute cu titlu de salariu angajaţilor instituţiei şi din serviciile publice subordonate acesteia. Cel mai mic salariu din cadrul instituţiei a fost majorat cu 13 lei în februarie, faţă de luna ianuarie. Astfel, cel mai prost plătit angajat, cu contract pe perioadă determinată, a primit 815 lei. Cel mai bine plătit angajat încadrat tot ca „personal contractual” a primit 3.380 lei, cu un leu mai puţin decât cu o lună în urmă. /P.3

Start la Programul „Rabla 2014”

ARAD. Cinci dealeri auto din judeţul Arad au fost validaţi în cadrul Programului de stimulare a înnoirii Parcului auto naţional, funcţional începând de astăzi. 17.000 de tichete electronice au fost alocate, în întreaga ţară, în cadrul Programului Rabla. Cei care îşi casează maşina vor primi la cumpărarea unui autoturism nou o reducere de 6.500 de lei. Dacă nu vor să-şi cumpere o maşină nouă, pot ceda altcuiva dreptul de folosire a primei de casare. /P.5

Mai vechi de opt ani FOTO: JA

În vizită la redacţia JA

Au fost pentru câteva momente invitaţii noştri şi au aflat câte ceva din culisele meseriei de jurnalist. Elevii de la Şcoala Gimnazială nr. 5 din Arad, clasele a V-a A şi a V-a C, şi cei din clasa a VI-a D de la şcoala Gimnazială „Mihai Eminescu” ne-au vizitat, ieri dimineaţă, la redacţie în prima zi din Săptămâna Altfel. Le-a fost prezentată o scurtă istorie a cotidianului nostru, o succintă trecere în revistă a drumului parcurs de o informaţie de la aflarea ei şi până la publicare şi multe alte mici secrete ale acestei meserii pentru care unii dintre ei au deja un interes declarat. FOTO: A.B.

O idee colorată FOTO: FAN

O şcoală care prinde culoare

ARAD. Colegiul Naţional „Vasile Goldiş”, clădirea de pe Augustin Doinaş, prinde culoare. Multă culoare sub pensula profesorului şi pictorului Sabin Chintoan, ajutat de elevii săi. /P.9

Milioane de lei pe ajutorul de deces

ARAD. Efortul bugetar necesar plăţii ajutoarelor de deces a fost mai mare în primul trimestru al acestui an decât în perioada similară a anului trecut. Casa Judeţeană de Pensii Arad a plătit, în perioada ianuarie-martie 2014, 3.216.090 lei pentru 1.427 de ajutoare de deces. /P.5

Blestem vs. genetică la Zărand

ARAD. Mânzul care arată ca un monstru din comuna Zărand, nu e blestem, nu e vrăjitorie, ci e doar o anomalie genetică congenitală. /P.6

Adrian Marţian FOTO: L.S.

Lucrurile se complică la UTA

ARAD. Echipa este neplătită în acest an, la fel şi personalul auxiliar. Mai mult decât atât, UTA riscă, din nou, neprogramarea în campionat, deoarece două baremuri de arbitraj nu au fost plătite, iar Marţian nu are nicio reacţie. Peste toate, şansele Bistriţei de a pătrunde în play-off complică şi mai serios lucrurile. /P.7

Remember: 8 aprilie

1911 S-a născut, Emil Cioran, eseist (d. 1995)

1913 A încetat din viaţă poetul Panait Cerna (n. 1881)

1921 S-a născut Franco Corelli, tenor italian (d. 2003)

1927 S-a născut George Grigoriu, compozitor român (d. 1999)

1929 S-a născut cântăreţul Jacques Brel (m. 1978)

1932 S-a născut Jean-Paul Rappeneau, regizor şi scenarist francez

1946 S-a născut Florin Niculai Georgescu, pictor român stabilit la Paris

1963 S-a născut cântăreţul Julian Lennon, fiul lui John Lennon

1973 A murit Pablo Picasso pictor, sculptor, gravor şi ceramist spaniol (n. 1881)

1985 Mihail Gorbaciov anunţă că URSS va suspenda instalarea rachetelor cu rază medie de acţiune (SS-20) în Europa şi a cerut SUA să facă

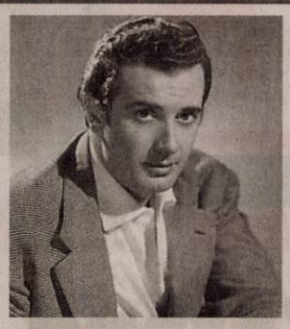

Franco Corelli FOTO: FAN

acelaşi lucru

1993 A murit Marian Anderson, mezzosoprană americană (n. 1897)

1994 A murit Kurt Cobain, cântăreţ american de rock, întemeietorul formaţiei Nirvana (n. 1967)

1994 A murit Jean Georgescu, regizor, actor şi scenarist român (n. 1901)

2002 A murit Maria Felix, actriţă spaniolă (n. 1914)

2005 Papa Ioan Paul al II-lea a fost înmormântat la Bazilica Sfântul Petru.

Întreruperi de curent

Miercuri, 9 aprilie 2014. În judeţ, h 8-16: Hălmăgel, Sârbi, Luncşoara, Luncani; **h 9-14:** Miniş (p); **h 9-16:** Semlac (p).

Sănătate

● **Policlinica DR. TURCIN, oferă:** Cardiologie (EKG, Ecografie cardiacă, Doppler vascular, Holter EKG si TA, Test de efort), Oftalmologie **(NOU - chirurgie pol anterior; CV computerizat; optică medicală)**, ORL (videoendoscopie), pneumologie, gastroenterologie, neuropsihiatrie, medicină de familie, ecografii generale. **Telefon: 0257/285510, www.policlinica-turcin.ro.**

● **Farmacia GLYKON** - UTA, Bl. U 6 (vis-a-vis de biserica în construcţie. DESCHIS ZILNIC: LUNI-VINERI 07.00 -21.00 SÂMBĂTĂ şi DUMINICĂ 08.00-18.00. **Telefon: 0257/241197.**

Sudoku

REGULI: În fiecare bloc sunt câteva cifre între 1 şi 9, stabilite dinainte. Acestea trebuie completate cu cifrele lipsă, în aşa fel încât fiecare număr să figureze o singură dată. De asemenea, cifrele de la 1 la 9 trebuie să figureze o singură dată atât pe rândurile orizontale cât şi pe coloanele verticale ale celor nouă blocuri luate împreună.

ÎNCEPĂTORI

			4	3			8	
6		4	8		2			
		3		9			7	
9							3	
		1				2		
	3							9
	4			8		9		
			2		7	6		1
	1			6	9			

AVANSAŢI

	7		1			9		
	1		8			5	6	3
	6			4				
				1	5			
6	3						9	1
			9	7				
				3			2	
9	8	1			2		7	
		3			1		5	

Soluţiile jocurilor din numărul precedent:

ÎNCEPĂTORI

3	9	6	4	8	2	1	5	7
7	8	2	1	5	9	4	6	3
4	1	5	6	7	3	2	9	8
9	6	4	5	1	8	7	3	2
2	7	8	3	9	6	5	1	4
1	5	3	7	2	4	9	8	6
5	3	7	8	4	1	6	2	9
8	2	1	9	6	7	3	4	5
6	4	9	2	3	5	8	7	1

AVANSAŢI

4	9	5	6	3	7	2	1	8
2	8	7	1	9	5	6	3	4
1	6	3	4	2	8	7	9	5
9	2	1	7	5	4	8	6	3
7	5	8	3	1	6	9	4	2
6	3	4	9	8	2	5	7	1
8	1	9	2	6	3	4	5	7
5	7	6	8	4	1	3	2	9
3	4	2	5	7	9	1	8	6

UNDE MERGEM în Arad

Cinema

CINEMA CITY ATRIUM

- **300: Ascensiunea unui imperiu -3D, orele 20:00, 22:10**
- **Adio, dar mai stau puţin, orele 13:40, 15:40, 17:40, 19:40, 21:40**
- **Captain America: Războinicul iernii -3D, 13:50, 15:45, 16:40, 19:30, 21:20, 22:20**
- **Captain America: Războinicul iernii, orele 13:00, 18:30**
- **Clopoţica şi zâna pirat -3D, orele 13:10, 14:50, 16:50, 18:40**
- **Clopoţica şi zâna pirat, orele 14:10**
- **Divergent, orele 15:50, 18:40, 21:30**
- **Dl.Peabody şi Sherman- 3D, orele 13:00, 15:00, 17:00**
- **Dragostea e chimie nu magie, orele 14:00, 18:10**
- **Grand Budapest Hotel, orele 14:00, 18:20**
- **Need for Speed: Începuturi -3D, orele 19:00, 21:50**
- **Noe -3D, orele 13:20, 16:20, 19:10, 20:30, 22:00**
- **Non-Stop, orele 16:10, 20:40**
- **Spune-mi ce ai făcut..., orele 16:00, 20:20, 22:30**
- **Tarzan -3D dublat, orele 13:50, 15:50, 17:50.**

Vernisaj

- **„PARADISUL FLORILOR", expoziţie personală a artistului fotograf Virgiliu Jireghie (marţi, 8 aprilie, ora 18, la sala „Clio").**

Concert

- **CONCERT SIMFONIC. Dirijor: Dorin Frandeş; Solist: Daniel Goiţi; În program: Dorotea Vejnovic - Euforie (P.A.), Ludwig van Beethoven - Concertul nr. 1 în do major pentru pian şi orchestră op.15, Wolfgang Amadeus Mozart - Simfonia nr. 40 în sol minor K. 550 (joi, 10 aprilie, ora 19, la Palatul Cultural).**

Teatru

TEATRUL CLASIC „IOAN SLAVICI"

- **„Minotaurul", de Michael Black, Regia – Ştefan Iordănescu; Scenografia – Doroteea Iordănescu (joi, 10 aprilie, orele 18 şi 20, sala Studio)**

TEATRUL DE MARIONETE

- **„Jocuri magice". Regia: Titus Jucov; Scenografia: Nina Zabrodin; Distribuţia: Lenuţa Dorobanţu, Loredana Alexandrescu, Mircea Moş (duminică, 13 aprilie, ora 11).**

Horoscop

BERBECUL (III.21.-IV.20.)
Aveţi succes în afaceri, dar sunteţi nevoit să faceţi mai multe drumuri scurte. Sprijinul cel mai important îl primiţi din partea unei persoane mai în vârstă, care apreciază corectitudinea.

TAURUL (IV.21.-V.20.)
Un vecin vă invită la o petrecere. Cu acest prilej, sunteţi remarcat de o persoană sensibilă. Nu este exclus să legaţi o prietenie durabilă. Vă puteţi baza pe intuiţie, dar ascultaţi şi sfaturile.

GEMENII (V.21.-VI.21.)
Chiar dacă sunteţi preocupat de probleme personale presante, ar fi bine să acordaţi mai multă atenţie relaţiilor cu persoana iubită. O ieşire cu partenerul vă ajută să vă deconectaţi.

RACUL (VI.22.-VII.22.)
Sunteţi în formă şi aveţi ocazia să rezolvaţi o problemă financiară a familiei. Puteţi să vă ocupaţi de probleme de afaceri şi să finalizaţi lucrări începute cu mai mult timp în urmă.

LEUL (VII.23.-VIII.23.)
Sunteţi în formă şi aveţi ocazia să rezolvaţi o problemă financiară a familiei. Puteţi să vă ocupaţi de probleme serioase din domeniul afacerilor şi să finalizaţi lucrări începute.

FECIOARA (VIII.24.-IX.23.)
În cursul dimineţii, luaţi o decizie în urma căreia sunteţi nevoit să vă schimbaţi programul. S-ar putea să fiţi contactat de câţiva prieteni, cu care faceţi pregătiri pentru o petrecere.

BALANŢA (IX.24.-X.23.)
Uşurinţa în comunicare favorizează relaţiile cu cei din jur. Se întrevede o călătorie în interesul familiei. Puteţi avea câştiguri mari din activităţi comerciale.

SCORPIONUL (X.24.-XI.22.)
Aveţi succes într-o călătorie în interes de afaceri. Vă sfătuim să aveţi răbdare şi să evitaţi discuţiile în contradictoriu cu partenerii. În partea a doua a zilei, reuşiţi să rezolvaţi o problemă.

SĂGETĂTORUL (XI.23.-XII.21.)
Trebuie să luaţi o decizie importantă în privinţa relaţiilor cu persoana iubită. În prima parte a zilei sunteţi tentat să vă implicaţi în mai multe activităţi în acelaşi timp.

CAPRICORNUL (XII.22.-I.20.)
S-ar putea să plecaţi într-o călătorie neprevăzută în interes familial. Este o zi favorabilă comunicării şi negocierilor. Aveţi şanse să finalizaţi o lucrare în care aţi investit mulţi bani.

VĂRSĂTORUL (I.21.-II.20.)
Zi favorabilă comunicării şi călătoriilor în interes de afaceri. Pe plan sentimental, luaţi o decizie care determină schimbări benefice pentru viitor. Seara sunteţi invitat la prieteni. Odihniţi-vă!

PEŞTII (II.21.-III.20.)
Primiţi un cadou de la persoana iubită, iar prietenii vă invită într-o excursie. În partea a doua a zilei, sunteţi nevoit să luaţi o decizie importantă pe plan sentimental.

Pieţe şi târguri

Astăzi este zi de piaţă la Sebiş, Almaş, Apateu, Semlac, Sântana, Şilindia, Vârfurile. Târguri săptămânale se desfăşoară astăzi la Chişineu-Criş, Almaş, Şilindia şi Vârfurile. **Mâine, miercuri, va fi zi de piaţă** la Păncota, Beliu, Buteni, Şiclău, Macea, Vânători, Pecica, Şiria şi **zi de târg** la Beliu şi Buteni.

„Jurnal arădean" vă ascultă

De luni până joi, între orele 11.00-13.00, la telefonul 0257.280943, redactorul nostru vă stă la dispoziţie.

ARAD. Doamna **Tatiana Tocoian** din Arad ne informează că „s-a găsit o bicicletă de copii în Aradul Nou, la Alimentara Fresh Market (Calea Timişorii, nr. 43". Cel care a uitat-o este aşteptat la alimentara menţionată, unde, bineînţeles, trebuie să prezinte semnalmentele bicicletei pentru a demonstra că este proprietarul acesteia.

Dl. **D.D.** din Arad este supărat că „în această primăvară nu am văzut, nicăieri în municipiu, să se planteze un pom". „E adevărat - spune cititorul nostru - că s-au făcut toaletări şi curăţenie prin cartiere, dar mă întreb: oare nu era necesar să se mai facă şi plantări? Stăm chiar aşa de bine cu spaţiile verzi?".

D-na **M.N.** ne semnalează că, în Parcul 23 August din cartierul Micălaca, oamenii au mari probleme cu câinii vagabonzi. „Nu poţi să laşi copiii să se joace în parc nesupravegheaţi pentru că există riscul să fie muşcaţi. Deşi s-a tot vorbit că vor fi duşi la adăposturi speciale, zilnic întâlnim haite de câini care îşi fac veacul în parc încât şi nouă, celor maturi, ne este frică să trecem pe lângă ei. Poate, totuşi, se va găsi o soluţie să nu mai fim terorizaţi de aceştia".

JA-V.F.

Curs valutar

DENUMIREA VALUTEI	BNR	BCR		BRD		Intesa Sanpaolo Bank		Banca Românească		Nextebank		Alpha Bank		Banca Comercială Feroviară		Casa de schimb LUXOR	
		C	V	C	V	C	V	C	V	C	V	C	V	C	V	C	V
Euro	4.46	4.39	74.53	4.39	4.54	4.40	4.49	4.44	4.49	4.41	4.53	4.44	4.48	4.41	4.51	4.43	4.46
Dolar SUA	3.25	3.17	3.33	3.19	3.32	3.21	3.28	3.22	3.28	3.16	3.35	3.23	3.28	3.19	3.32	3.23	3.27
Forint	0,0145	0,0140	0,0152	0,0136	0,0152	0,0135	0,0155	-	-	0,0139	0,0152	-	-	-	-	0,0145	0,0147
Gram aur	135.87																

Vremea

Marţi, 8 aprilie

www.aradon.ro

8° LA ORA 6 — temperaturile se vor situa între 7 şi 8 grade. Vântul va sufla cu 8 km/h dinspre NNV.

17° LA ORA 18 — temperaturile se vor situa între 16 şi 17 grade. Vântul va sufla cu 6 km/h dinspre NNV.

Ziua precedentă

Arad	5 - 19	Umiditate:	82 %
Lipova	5 - 19	Presiune:	1015,92 mb
Chişineu- Criş	5 - 19	Precipitaţii:	20 %
Săvârşin	4 - 18	Vânt:	3,22 km/h
Sebiş	4 - 18	Direcţie vânt:	N

Soarele

Răsare: 07:02
Apune: 20:12

Azi

Temperaturile se vor situa între 8 şi 22 grade. Vântul va sufla cu 6 – 8 km/h, dinspre NNV.

FAZELE LUNII

30.03. 7.04. 15.04. 22.04.

MARŢI	MIERCURI	JOI	VINERI
8° 22° senin	3° 15° moderat ploaie	3° 16° şanse de averse	6° 18° parţial înnorat

Calendar

Biserica ortodoxă: Sf. Ap. Irodion, Agav, Ruf, Flegon, Asincrit şi Hermas; Sf. Ier. Celestin, episcopul Romei (Post)
Biserica greco-catolică: Sf. ap. Irodion, Agab, Ruf, Asincrit, Flegon şi Hermas – apostoli din cei 70; Sf. pp. Celestin
Biserica romano-catolică: Ss. Iulia Billiart, călug.; Dionisie, ep.

Prognoză pentru trei zile

Temperaturile minime vor fi cuprinse între 3 şi 6 grade, iar cele maxime între 15 şi 18 grade.

Temp.minime: 3 - 6 °C
Temp.maxime: 15 - 18 °C.

JURNAL ARĂDEAN
B-dul Revoluţiei nr. 62, Arad
BRAT Auditat de BRAT
Reclamaţii difuzare: 0257/212.032

Director editor: Mircea Ţişcă (8427)
Secretariat: 0257.281802 (centrala), fax - 0257.212.012
Şef departament difuzare: Carmen Csordas
Marea publicitate: 0257.280904
Mica publicitate: 0257.210775; B-dul Revoluţiei, nr. 81
Tiparul executat la: Tipografia Inform Media Debrecen

Redactor şef: Adriana Barbu (8416)
Responsabil de număr: Vasile Filip
Secretar general de redacţie: Gabriela Groza (8423); **Departamente: Eveniment:** Simona Butaru, Monica Ardelean (8405), Alin Gherasim (8417), Ioana Costaş (8414); **Politic:** Simion Todoca (8434); **Economic:** Andreea Pintea (8415); **Cultură, Învăţământ:** Vasile Filip (8421); **Social:** Diana Duţu (8413); **Sport:** Daniel Scridon (8424), Leo Sfâra (8422), Dan Lazăr (8406).
Tehnoredactare: Ghizela Şerban (8409), Munteanu Daniel (8411).
REDACŢIE: tel. 0257.281802 (centrala); fax 0257.212.012, 0257.228.592; e-mail:redactia.jurnalaradean@informmedia.ro, adevaruldearad@informmedia.ro, publicitate.jurnalaradean@informmedia.ro, publicitate.adevarul@informmedia.ro

Robin Hood la Prefectură

Salariile nete plătite angajaţilor pe februarie au fost cuprinse între 815 lei şi 5.468 lei, conform raportului Instituţiei Prefectului.

ARAD. Funcționarii publici cu funcții de execuție au avut salarii nete cuprinse între 1.154 lei (la fel ca și în ianurie) și 2.297 lei (cu 20 de lei mai puțin decât în ianuarie). Funcționarii publici cu funcții de conducere au avut aceleași salarii, sau chiar mai mari în unele cazuri. Astfel, cel mai mic salariu plătit la această categorie a fost de 2.769 lei, cu 24 lei mai mult decât în ianuarie. Cel mai mare salariu - plătit conducătorului instituției - a fost de 4.956 lei, potrivit raportului publicat, același ca și în luna precedentă.

La servicii

La serviciile subordonate a fost un „Robin Hood pe dos". Mai exact, salariile mari au fost majorate.

În plus, apare o situație cel puțin neobișnuită în rapoartele publicate. Se înregistrează situații în care subordonații iau salariu mai mare decât șeful. Explicația este că, în serviciile publice de pașapoarte, înmatriculări etc. angajații sunt încadrați la grade profesionale diferite, salariile fiind calculate după alte norme. Ofițerii de poliție cu funcții de conducere au avut salarii cuprinse între un minim de 4.258 lei în februarie (cu 1.024 lei mai mult decât în ianuarie) și un maxim de 5.468 lei (cu 1.198 lei mai mult decât cu o lună înainte). Ofițerii de poliție din serviciile subordonate Prefecturii, cu funcții de execuție, au avut salarii cuprinse între 1.642 lei și 3.122 lei - la fel ca și cu o lună înainte. Agenții cu funcții de execuție au avut salarii cuprinse între 903 lei (cu 200 lei mai puțin decât în ianuarie) și 2.022 lei (la aceeași valoare cu luna precedentă). **JA-S.B.**

Prefectura Arad FOTO:JA

Pistru, umăr pus pentru salvarea judecătoriilor

ARAD. Primul pas hotărâtor spre menținerea judecătoriilor. Iar singurul deputat arădean care a pus și la final umărul la acest fapt a fost Eusebiu Pistru. Potrivit unui comunicat remis de PDL Arad, „luni, Comisia Juridică a Camerei Deputaților a dezbătut amendamentele la legea privind desființarea judecătoriilor. Singurul deputat arădean prezent a fost Eusebiu Pistru, care și-a susținut amendamentul privind păstrarea judecătoriilor de la Gurahonț și Chișineu Criș".

Eusebiu Pistru a precizat vis-a-vis de ce s-a întâmplat luni în Cameră: „Având în vedere faptul că au fost depuse amendamente din toate județele, cu argumente clare și documentare edificatoare, Comisia Juridică a respins, cu majoritate de voturi, întregul proiect privind desființarea judecătoriilor. A fost un prim pas spre salvarea celor două judecătorii arădene, un balon de oxigen, aș putea spune. Nu ne rămâne decât să sperăm că și senatorii din județe vor fi la fel de fermi și de bine documentați, pentru a avea același rezultat și la Senat, care este Cameră decizională".

Deputatul a expus, pe scurt, unele dintre motivele care au stat la baza deciziei Comisiei: „În primul rând, expunerea de motive a Guvernului, care tratează impactul economic și social nu a fost evaluat. În al doilea rând, nu există justificări economice pentru desființarea instanțelor și a parchetelor de pe lângă ele, atâta timp cât nu au fost reduse cheltuielile exagerate din alte domenii". Spre exemplu, spune Pistru, diurna de deplasare a unui judecător este de 2% din indemnizație pe zi, în vreme ce pentru ceilalți bugetari este cu totul alta".

Şantierul copiilor, pe final

Cei mici şi cei mai mari vor avea zone distincte de joacă, zone de picnic, ping-pong, skate şi hamacuri, în Parcul Copiilor de toate vârstele.

Lucrările se apropie de final FOTO: JA

ARAD. Noul Parc al Copiilor construit la comanda Primăriei pe Malul Mureșului, între Parcul Europa și zona Micălaca 300, începe să prindă contur. Mult contestata investiție a Municipalității, în urmă cu doi ani, când intenția de realizare a parcului a fost enunțată îndoielnic cu „relocare", mai are doar câteva luni și va fi dată în folosință. De menționat, acesta nu este încă deschis publicului, fiind în prezent plin de pericole pentru cei mici (alei pe jumătate, cabluri ieșite din pământ, construcții nefinalizate).

Noul Parc al Copiilor se va întinde pe o suprafață de 24.504 mp, „incluzând atât zona parcului existent, cât și zona verde și faleza de la baza Mureșului și aleea de pe dig și zona verde din pantele acestuia", conform datelor din documentația de licitație aprobată în 2012 de aleșii locali. Parcul a fost denumit, prin Hotărâre de Consiliu, „Aventura Voinicilor".

6 luni

Potrivit contractului de atribuire a licitației, constructorul are termen 6 luni pentru realizarea investiției. Cele mai importante lucrări s-au executat deja. Printre acestea, potrivit informațiilor furnizate de Corina Drăghici, purtătorul de cuvânt al Primăriei, se numără instalația de iluminat și instalația de irigații și pentru jocurile de apă, plantări de arbori. Acum se lucrează la montarea obiectelor de mobilier urban, jocurile pentru copii, amenajarea aleilor, urmând ca totul să se finalizeze cu gazon.

Ce se face aici?

„Este un concept modern. Parcul este conceput pentru diferite categorii de vârstă, pentru ca toți copiii să se simtă bine și să se joace în siguranță. Totodată, se va ameneja și o zonă ca amfiteatru pentru momente artistice, diferite evenimente", ne-a declarat Corina Drăghici.

Concret, parcul este amenajat pe cinci zone. În zona 1 este parcul principal, pentru copii cu vârste cuprinse între 2 - 15 ani. În zona 2 este parcul pentru prescolari destinat copiilor cu vârste cuprinse între 1- 3 ani. În zona 3 este parcul pentru mișcare și jocuri dinamice pentru toate vârstele. Mai sunt și două zone cu funcțiuni diverse: în zona 4: „Relaxare și destindere în frunziș", și zona 5 pentru „Evenimente și socializare". În plus, se amenajează și zona de picnic, zona de ping-pong și un Skate-Park, sau pentru biciclete.

Se vor monta 84 de bănci, 20 de mese, 4 pătrate pentru picnic, cinci suporturi de biciclete, 76 de coșuri de gunoi, o cișmea și două toalete ecologice. Dintre jocurile pentru copii, menționăm, printre altele, o tablă uriașă de șah, tunel în formă de nori, căsuțe de lemn, jucării pe arc, carusel, hamace, balansoare și o construcție uriașă de lemn, în formă de avion.

Șase firme interesate

Primăria a estimat inițial valoarea lucrărilor de execuție a noului parc la 6.670.754 lei fără TVA. La licitația organizată anul trecut s-au prezentat nu mai puțin de 6 firme, determinând o scădere substanțială a prețului pe care îl va plăti Municipalitatea. Contractul a fost atribuit la suma de 3.449.158 lei.

SIMONA BUTARU
simona.butaru@informmedia.ro

Gândește verde în școlile din Arad

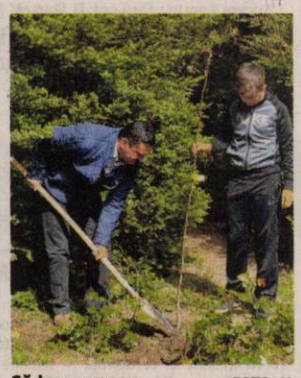

Sădesc un pom FOTO: JA

ARAD. Consiliul Județean Arad (CJA), în parteneriat cu Inspectoratul Școlar Județean, a demarat un proiectul „Gândește verde, vezi verde", un proiect care își propune plantarea pomilor fructiferi în școlile din Arad. „Considerăm această campanie, de conștientizare a importanței consumului de fructe și legume proaspete, una extrem de importantă pentru elevii de școală generală. În această perioadă a vieții se formează obiceiurile alimentare și de aceea ne străduim, în măsura în care se poate, să îi informăm pe copii asupra aspectelor legate de o alimentație corectă", a declarat Nicolae Ioțcu, președintele CJA, după ce a plantat la Liceul Pedagogic „Dimitrie Țichindeal" un măr.

CJA a demarat chiar și un concurs în acest sens, concurs care vizează activități de plantare de copaci în curtea/grădina școlii/zona de proximitate a școlii, precum și amenajarea grădinii școlare. La finalul proiectului, CJA va acorda premii școlilor care au ieșit fruntașe: premiul I va consta în 9 calculatoare, premiul II în 7 calculatoare, iar premiul III în 5 calculatoare.

JA-M.I.

Aveţi probleme de auz?
PROGRAMAŢI-VĂ AZI
pentru o TESTARE GRATUITĂ a auzului!

Compania ROMSOUND, specializată in protezare auditivă, vă oferă următoarele SERVICII GRATUITE la cabinetul din Arad, Str. Constantin Brâncuşi nr. 42 A (în incinta Policlinicii Vlaicu):

TESTĂRI AUDIOLOGICE
- Probe cu cele mai noi proteze auditive
- Consiliere pentru problem de auz

Pentru programări vă rugăm să sunaţi la
☎ 0755-016 640 ☎ 0257-212 772

(6583 - H 395468)

PROMEDICA24
MUNCĂ SIGURĂ ÎN GERMANIA
ÎNGRIJIREA PERSOANELOR VÂRSTNICE
ARAD
Str. Metianu nr. 4, ap. 13A
tel. 0 357 444 944
www.promedica24.ro
FĂRĂ COMISION!
(373611)

Orange aduce internet la viteze 4G în Arad

Începând de astăzi, locuitorii din Arad au acces la servicii de internet la viteze 4G, cu o acoperire de 93,42% din populația orașului. Rețeaua 4G Orange oferă viteze medii reale de download de 60 Mbps și 30 Mbps pentru upload. Astfel, în acord cu investițiile făcute pentru a oferi cel mai înalt standard de calitate a serviciilor de voce prin HD voice, Orange le oferă clienților săi și servicii de internet de cea mai bună calitate.

o ofertă cu internet inclus pentru toți clienții

Toți cei care aleg abonamentele Orange au trafic de internet inclus, cu viteze medii reale începând de la 6,5 Mbps prin rețeaua 3G+. Cu abonamentul Panteră, clienții au acces la internet 4G cu viteze medii reale de 30 Mbps și pot folosi același trafic inclus în abonament în țară, pe un al doilea dispozitiv (tabletă sau modem), și în roaming1, fără o taxă suplimentară. Din această vară, ei vor putea naviga pe internet la viteze 4G chiar și când vor călători în alte țări.

Pentru a beneficia de trafic de internet suplimentar și de viteze medii reale mărite, de până la 60 Mbps, clienții pot alege una dintre noile opțiuni dedicate. Cei cu telefoane 4G au posibilitatea să testeze gratuit serviciul timp de 90 de zile.

Utilizatorii serviciilor de internet mobil pe laptop sau tabletă au trafic de internet din abundență și acces la internet 4G la viteze medii reale de 60 Mbps începând cu abonamentul Colibri 16.

Și clienții Orange PrePay au trafic de internet inclus în toate opțiunile. În plus, sunt singurii utilizatori de cartele pre-plătite din România care au acces la servicii de internet 4G.

o ofertă completă de dispozitive 4G: smartphone-uri, tablete, modemuri și router

Orange oferă un portofoliu bogat de smartphone-uri 4G, cu 21 de modele, precum Nokia Lumia 625, cel mai accesibil smartphone 4G, sau Samsung Galaxy Core 4G, cu prețuri pornind de la 0 euro, împreună cu abonamentele Panteră. Mai mult, cei care doresc să-și schimbe smartphone-ul 3G cu unul 4G primesc o reducere suplimentară de până la 50 de euro prin programul Buy - Back.

Clienților cu abonament Panteră, Orange le oferă posibilitatea să opteze pentru o tabletă la preț subvenționat la semnarea contractului, în locul unui smartphone. De exemplu, aceștia pot achiziționa tableta Samsung Galaxy Tab 3 10.1 4G la prețul de 149 euro împreună cu abonamentul Panteră 31 pe o perioadă de 2 ani.
Cei care accesează internetul de pe laptop pot alege cel mai rapid modem Wi-Fi, Air Net 4G E5776, disponibil la 49 de euro împreună cu abonamentul Colibri 16 pe 2 ani.

de ce au nevoie clienții pentru a folosi internetul 4G

Pe lângă acoperire, pentru a accesa internetul 4G clienții au nevoie de o cartelă SIM compatibilă, pe care o pot obține gratuit în magazin, de un dispozitiv 4G și de un abonament sau o opțiune dedicată. În Orange shop, cei care au nevoie de asistență pentru familiarizarea cu funcțiile dispozitivelor lor 4G, pentru setări sau pentru conectarea modemului sau routerului 4G la laptop pot fi asistați de către un Orange Expert.

Mai multe detalii despre oferta 4G Orange sunt disponibile pe http://www.orange.ro/4g/.

(411223)

Etica profesorului nu se dezbate

Dezbaterea publică nu a fost demarată iar părerile despre noul cod etic rămân la nivelul discuţiilor.

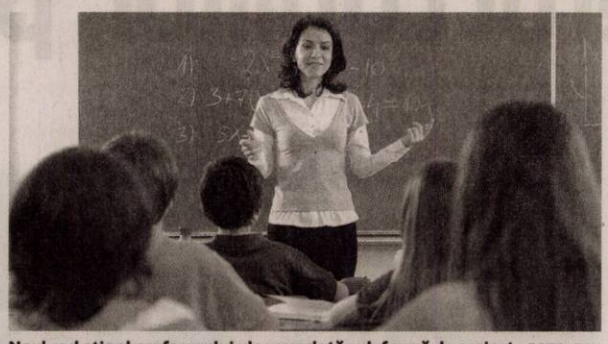

Noul cod etic al profesorului, deocamdată sub formă de proiect FOTO: FAN

ARAD. Se discută de multă vreme despre Codul Etic al profesorului. Din 2012 când chiar a fost lansată o dezbatere publică pe acest subiect. Acum se vorbeşte de un nou cod etic, făcut public sub formă de proiect, dar care oficial nu a fost lansat în dezbatere publică de către Ministerul Educaţiei.

Chiar dacă oficial profesorii arădeni ar dori să aducă vreun amendament trebuie să se abţină pentru că nu îl au la dispoziţie şi nici nu a fost stabilită modalitatea prin care pot fi trimis opinii legate de acest subiect. Reprezentanţii IŞJ Arad au precizat că în momentul în care ministerul va declanşa dezbaterea publică vor fi stabilite şi căile prin care dezbaterea la nivel local să ajungă la mai marii ministerului.

Ce prevede el

Noul cod interzice, printre altele, profesorilor să ceară şi să primească bani, cadouri sau servicii, să colecteze fonduri de la elevi sau părinţii acestora pentru protocol în cazul examenelor, evaluărilor, olimpiadelor sau altor concursuri şcolare, dar şi să facă meditaţii cu propriii elevi. Sindicatele atrag atenţia că trebuie să conţină prevederi şi pentru situaţiile în care elevii sau părinţii agresează dascălii. Deocamdată însă totul se dezbate mai mult în presă decât în şcoală.

JA-M.A.

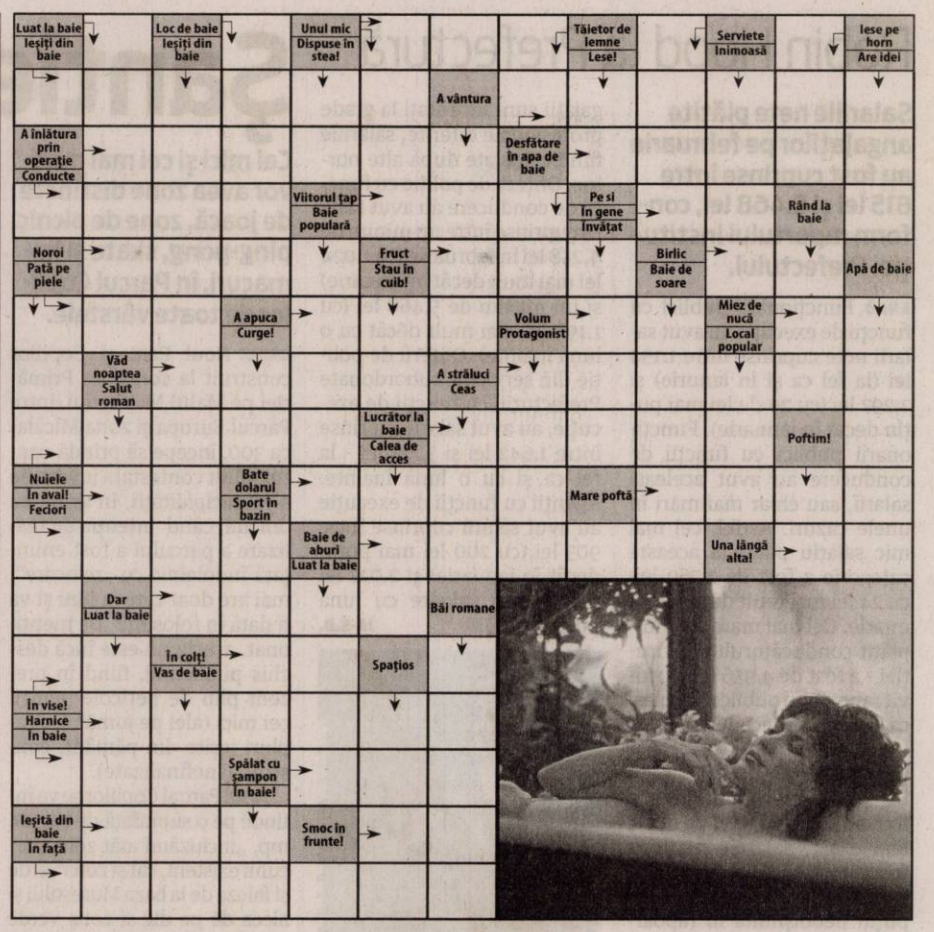

Reţeta zilei

Ciorbă de salată verde cu slănină

INGREDIENTE: 4 buc. salată verde, câteva bucăţele de slănină, 500 g iaurt, 200 g smântână, 4 ouă, 2 linguri fainâ, usturoi, mărar.

MOD DE PREPARARE: Spălăm salata, o rupem bucăţi cât mai mici şi o punem la fiert . Prăjim câteva bucăţele de slănină sau bacon. Punem slănina şi usturoiul în ciorbă şi separat facem o omletă pe care o tăiem în bucăţele cât mai mici şi o punem şi pe aceasta peste salată.

Compoziţia pentru dres: un gălbenuş de ou, 2 linguri de făină, iaurtul şi smântâna se amestecă bine. Din ciorba care fierbe cuminte pe foc se ia câte puţin şi se toarnă peste compoziţia de mai sus şi apoi se toarnă aceasta în oala cu mâncare şi se mai lasă să dea un cloclot. La final se poate pune şi mărar pentru gust.

Poftă bună!

Pentru mai multe reţete intră pe www.culinar.ro

Citire apometre

Miercuri, 09.04.2014. Cetăţii, Diogene, Părului, Micşunelelor, Gladiator, Pompei, Hector, Marte, Troiei, Cezar, Santinelei, Infanteriei, Achile, 13 Martiri, Trompetei, Radu de la Afumaţi, Argeş, Lipovei, Păstorului, Zefir, C. Negruzzi, A. Ivireanu, Z. Moricz, Bradului, Zmeurei, P. Rareş, Comunarzilor, Turdei, Jiului, Oltului, Retezat, Faurilor, Laptelui, Ştefan Teneţchi, Călţunaş Alexandru cel Bun, Septimiu, Trotuşului, Herodot, Mimozei, Năsăud, Teuz, Buziaş, Mircea Vodă, Ulmului, Solomon, Macedoniei, Orfeu, Măgurei, Crişului, Prometeu, Diana, Letiţiei, Aviaţiei, Calea Victoriei, Aviator Vuia, Deltei, H. Sava, Andrei Şaguna cu soţ, A. Karoly, Andrei Şaguna fără soţ, B. Bartok, E. Gârleanu, Minervei, Clopoţeilor, Crişan, Ghiba Birta, Şt.A. Doinaş, I. Marşieu, B. Bela, Ghe. Lazăr, Tr. Dobra, Plevnei, P-ţa Arenei, K. Aladar, Mozart, Dacilor, Teiului, Paris.

Soluţia integramei din numărul precedent

C ■ R ■ FIU ■ N ■ A ■ CIREZI ■ GAUCHO ■ UA ■ VITEL ■ OAC ■ ARSI ■ COR ■ ER ■ A ■ DANSAT ■ PANA ■ CE ■ SU ■ EVA ■ UNS ■ A ■ NEDUMERIT ■ T ■ TROCAR ■ TOMATA ■ UNT ■ MORSA ■ OU ■ OM ■ AMARE ■ STIL ■ EP ■ US ■ EGAL ■ AA ■ ASAB ■ L ■ STUPIDE ■ ONT ■ IA ■ PRIETEN

Programe TV marţi, 8 aprilie

TVR 1

06.00 **Telejurnal matinal.** Sport, Meteo
07.00 **Telejurnal matinal**
09.00 **Legenda cavalerului rătăcitor şi a frumoasei Rază-de-Lună.** (serial, Coreea, 2009)
09.40 **Legenda cavalerului rătăcitor şi a frumoasei Rază-de-Lună.** (serial, Coreea, 2009)
10.20 **KILE te omoară cu zile!**
10.30 **În linia întâi (R)**
11.30 **Nocturne(R)**
12.20 **Opinii fiscale**
12.30 **Tribuna partidelor parlamentare**
13.00 **EURO polis**
14.00 **Telejurnal.**
14.55 **Clubul celor care muncesc în România**
15.00 **Teleshopping**
15.30 **Maghiara de pe unu**
16.50 **Zeul războiului.** (serial, COREEA, 2012)
17.30 **Zeul războiului.** (serial, COREEA, 2012)
18.10 **Interes general**
18.50 **În linia întâi**
19.45 **Sport**
20.00 **Telejurnal.** Meteo
20.55 **Clubul celor care muncesc în România**
21.00 **Studio fotbal UEFA Champions League**
21.40 **Fotbal UEFA Champions League**
23.50 **Rezumat UEFA Champions League**
00.40 **Exclusiv în România.** (r) În fiecare episod Exclusiv în România, Cristian Tăbără călătoreşte, descoperă şi prezintă obiective turistice, istorie, cultură, credinţă, arhitectură, tradiţii, gastronomie, facilităţi turistice şi, mai ales, unicate europene şi mondiale din România, dintre care unele sunt încă necunoscute şi neexploatate turistic.
01.30 **Interes general.** (r)
01.55 **Lumea modei**
02.00 **Revizie tehnică**

PRO TV

07.00 **Ştirile PROTV.** Ce se întâmplă, doctore? Omul care aduce cartea
10.05 **Tanar si nelinistit.** (r)
11.00 **Rudy.** (drama, SUA, 1994) Filmul, bazat pe o intamplare reala, prezinta viata unui tanar care se lupta sa-si indeplineasca visul lui cel mai aprig. De mic copil, Rudy Ruettinger (Sean Astin) si-a dorit sa mearga la Universitatea Notre Dame si sa joace in echipa de fotbal Fighting Irish. Planurile lui par insa greu de realizat, pentru ca tatal sau, Daniel (Ned Beatty) lucreaza la o moara si nu-si poate permite sa plateasca ambtiile copilului lui.
13.00 **Stirile PROTV**
14.00 **Tânăr şi neliniştit.** ep. 4697
15.00 **Misterul văduvei negre.** (drama, SUA 1993)
17.00 **Stirile PROTV**
17.30 **La Maruta**
19.00 **Ştirile PROTV**
20.30 **MasterChef.** ep. 4, sezon 3
22.30 **Stirile PROTV**
23.05 **Lie to me.** (actiune, SUA, 2009) Cu: Tim Roth, Kelli Williams, Brendan Hines, Monica Raymund
Grupul Lightman condus de Dr. Cal Lightman lucrează cu agenţii guvernamentale din toată ţara pentru a găsi adevărul în investigaţiile criminale. Specialişti care au abilităţi unice în a detecta sau a înşela îl înconjoară pe Dr. Lightman pentru a scoate la iveală cele mai haine crime comise vreodată.
00.00 **Rudy.** (r)
02.00 **Stirile PROTV.** (r)
03.30 **Romania, te iubesc!** (reluare)
04.30 **Lie to me - Psihologia minciunii.** (r)

ANTENA 1

06.00 **Observator.** (live)
08.00 **'Neaza cu Razvan si Dani.** (live)
10.50 **În gura presei.** cu Mircea Badea. O nonconformistă revistă a publicaţiilor sub titlul „În gura presei". Pe parcursul emisiunii el supune atenţiei telespectatorului cele mai interesante ştiri apărute în presa cotidiană, săptămânală şi lunară. Deosebirea dintre programul pe care îl realizează Mircea şi emisiunile pe aceeaşi temă ale altor televiziuni este că el este spontan şi natural.
11.40 **Teleshopping**
12.00 **Mireasă pentru fiul meu.** (sezonul 3) (live)
13.00 **Observator.** (live)
14.00 **Mireasă pentru fiul meu.** (sezonul 3) (live)
16.00 **Observator.** (live)
17.00 **Acces direct.** cu Simona Gherghe (live)
19.00 **Observator.** (live)
20.00 **Observator special.** cu Octavia Geamanu
20.00 **Observator special cu Octavia Geamanu**
20.30 **Nume de cod: Mercury.** (thriller, SUA 1998) Art Jeffries este un agent FBI cazut in dizgratie care încalcă regulile stricte ale Biroului Federal pentru a-l apara pe Simon, un baietel autist in varsta de 9 ani care a spart un cod guvernametal considerat imposibil de spart. Copilul poate citi codul Mercury, cel mai avansat din lume, cu usurinta cu care alti copii citesc povesti.
22.30 **Divertisment: Un Show Păcătos cu Dan Capatos**
23.00 **Divertisment: Un Show Păcătos cu Dan Capatos**
01.00 **Observator.** (r)
02.00 **Nume de cod: Mercury.** (r)

HBO

06.00 **O călătorie cu mama.** Comedie, SUA, 2012. Regia: Anne Fletcher.
07.35 **Untul.** Comedie, SUA, 2011. Regia: Jim Field Smith. Cu: Jennifer Garner, Ty Burrell, Olivia Wilde, Rob Corddry, Ashley Greene
09.05 **Producătorii.** Comedie, SUA, 2005. Regia: Susan Stroman. Cu: Nathan Lane
11.20 **Oameni ca noi.** Dramă, SUA, 2012. Regia: Alex Kurtzman.
13.15 **Beyonce: Viata e doar un vis.** Documentar, SUA, 2013. Regia: Beyoncé Knowles
14.45 **Aventuri la firul ierbii.** Animaţie, SUA, 1998. Regia: John Lasseter, Andrew Stanton.
16.25 **Admis pe pile.** Comedie, SUA, 2013. Regia: Paul Weitz.
18.15 **Categoria grea în actiune.** Comedie, SUA, 2012. Regia: Frank Coraci.
20.00 **Apel misterios.** Horror, SUA, 2006. Regia: Simon West. Cu: Camilla Belle, Tommy Flanagan, Katie Cassidy, Tessa Thompson, Brian Geraghty
21.30 **În ceată.** Dramă, Germania, 2012. Regia: Sergei Loznitsa. Cu: Vladimir Svirskiy, Vladislav Abashin, Sergei Kolesov, Nikita Peremotovs, Yuliya Peresild
23.40 **Riposta - III, Ep.** 3
00.25 **Riposta - III, Ep.** 4
01.15 **Si caii sunt verzi pe pereti.** Comedie, România, 2011. Regia: Dan Chitu. Cu: Adrian Titieni, Tudor Smoleanu, Anca Florescu, Ionut Visan, Nicodim Ungureanu
03.00 **Când se lasă seara peste Bucuresti sau Metabolism.** Dramă, România, 2013.

TVR 2

08.00 Legendele palatului 08.35 Legendele palatului 09.10 Grădina din Java 10.10 Mistere şi conspiraţii 11.10 Teatru TV: Insecte, după Sapek 12.35 5 minute de istorie 12.45 Poate nu ştiai 13.00 Vara magică 14.00 Cap compas 15.00 Memorialul Durerii 15.50 5 minute de istorie 16.00 Black Harbour 16.50 Poate nu ştiai 17.00 Televiziunea, dragostea mea 18.00 Telejurnal 19.00 Ierusalim în zori 20.10 Destine ca-n filme 21.10 Om cu carte 22.00 Ora de ştiri 23.00 Împotriva sorţii 00.10 În umbra legii 01.00 Vara magică

AXN

08:00 Justiţie militară 09.05 Stăpânul fiarelor 10.00 Lumea dispărută 11.00 Psihologia crimei 12.10 Justiţie militară 13.15 Merlin 14.15 Frumoasa şi bestia 15.10 Hawaii 5.0 16.05 Lumea dispărută 17.05 Stăpânul fiarelor 18.05 Merlin 19.05 Frumoasa şi bestia 20.00 Psihologia crimei 21.05 Hawaii 5.0 22.00 Crimele din Sandhamn 23.00 Sherlock Holmes şi Dr. Watson 00.00 Crima Politist, 2007 01.10 Crima 02.20 Crimele din Sandhamn 03.15 Sherlock Holmes şi Dr. Watson 04.00 Psihologia crimei

PRIMA TV

07:00 Neam trezit 10.00 Teleshopping 10.30 Cireaşa de pe tort 11.30 Ce gândesc femeile 12.00 Teleshopping 12.30 Imagini incredibile din lume 14.00 Ştirile Times New Roman 14.30 Râzi şi câştigi 15.00 Click! 16.00 Trăsniţii 16.30 Ce gândesc femeile 22 17.00 Cireaşa de pe tort 19.30 Râzi şi câştigi 20.00 Trăsniţii 20.30 Catwoman 22.30 Click! 23.30 Cireaşa de pe tort 00.30 Râzi şi câştigi 01.00 Trăsniţii 01.30 Catwoman 03.30 Ştirile Prima TV 04.30 Click! 05.30 Frumoasa Ceci 06.00 Levintza prezintă

CINEMAX

06:00 Situaţia e disperată, dar nu serioasă 07.40 Mirosul de papaya verde 09.25 Trebuie să plec 10.55 Interviuri cu celebrităţi 11.45 O poză cu tata 13.00 Draga mea mamă 15.05 Marie Kroyer 16.50 Mirosul de papaya verde 18.35 O familie spirituală 20.00 Domnişoare de onoare 22.00 Banshee 22.50 Gotti 00.55 Femei în pragul unei crize de nervi 02.20 Răul Horror, Slovacia, 2012 03.40 Scrisorile 03.55 Domnişoare de onoare Comedie, SUA, 2011 Cu: Kristen Wiig, Maya Rudolph

ACASĂ

06:15 Doctorul casei 07.15 Abisul pasiunii 08.15 Povestiri adevarate 09.45 Chemarea inimii 11.00 Cununa de lacrimi 12.00 Santa diabla 13.30 O noua viata 14.30 Intrigi si seductie 15.30 Abisul pasiunii 16.30 Povestiri adevarate 17.30 Chemarea inimii 19.30 Santa diabla 20.30 O noua viata 21.30 Regina 22.30 Povestiri de noapte 23.00 Cancan.ro 23.30 Engaged and Underaged 00.00 O noua viata 01.00 Regina 02.00 Povestiri adevarate (r) 03.15 Cancan.ro (r) 03.45 Engaged and Underaged (r) (12) (s) 04.15 Regina (r) (s)

PRO CINEMA

09:00 Aventurile lui Jackie Chan 09.30 Dilemele varstei 10.30 Paul Reiser Show 11.00 Aventurile lui Jackie Chan 11.30 Smallville 12.30 La Maruta 14.00 Lumea Pro Cinema 14.30 Zoom in 10 14.45 Dilemele varstei 15.45 Gossip Girl Intrigi la New York 16.45 La Bloc 17.45 Prietenii tăi 18.45 Smallville 19.50 La Bloc 21.00 Prietenii tăi 22.00 Cu putin ajutor 00.00 Disparuti 01.00 Experimentul Gemini 01.45 Negustorul de pietre preţioase 03.45 Disparuti 04.30 Experimentul Gemini 05.15 Lumea Pro Cinema

ANTENA STARS

07:00 Star magazine 08: Star news 09:00 STAR MATINAL (cu Rocsana Marcu si Razvan Botezatu) 12:00 STAR MAGAZINE 13:30 Teleshopping 14:00 NECENZURAT (cu Adriana Bahmuteanu) 16:00 STAR MAGAZINE 16:45 - Teleshopping 17:00 Agentul Vip (reluare) 18:30 STAR NEWS (cu Andra Trandas) 19:00 RAI DA' BUNI (cu Mihai Morar) 21:00 STAR NEWS (cu Andra Trandas) 21:30 AGENTUL VIP (cu Cristian Brancu) 23:45 STAR NEWS (cu Andra Trandas) 00:00 Wonderlife (reluare) 01:00 Asistentele 01:45 Răi da' buni

RTL KLUB

06.30 Top Shop 07.00 Desene animate 09.08 În fiecare dimineaţă! 13.50 Reflector 14.45 Patru contra patru 16.35 Patimile inimii (s) 17.10 Moştenirea (s) 17.50 În umbra suspiciunii (s) 19.30 Ştiri 20.30 Patru contra patru 21.10 22.30 Între prieteni (s) 23.10 Mentalistul (s) 24.10 Pe viaţă şi pe moarte (s) 01.10 Secolul XXI 01.45 Reflector 02.00 Şeful (s)

REDACŢIA NU ÎŞI ASUMĂ RESPONSABILITATEA PENTRU EVENTUALELE SCHIMBĂRI

EVIDENŢIAZĂ-TE!

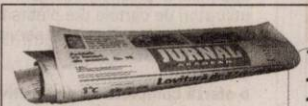

Talon valabil până în 30 iunie 2014

Text: DATA apariţiei:.....

Date personale:

Nume şi Prenume:

Telefon:

Buletin de identitate:

TALON + PREŢUL CATEGORIEI AFERENTE

Anunţurile se preiau zilnic, la ghişeu, până în ora 16[00], după această oră, se pot prelua doar prin intermediul sistemului online de preluare al anunţurilor disponibil pe www.jurnalaradean.ro . Anunţurile de mică publicitate din Jurnal Aradean se publică pe baza talonului din ziar. Redacţia nu îşi asumă responsabilitatea pentru conţinutul anunţurilor de mică publicitate!

JURNAL ARĂDEAN

Interviu JA. **Cătălin Predoiu, prim-vicepreşedinte PDL**

„Eu am dat gol după gol, ei au tras mereu în bară”

Cu Cătălin Predoiu despre alegerile europarlamentare şi cele prezidenţiale, despre şansele sale la scrutin şi coalizarea dreptei.

Sunteţi candidatul PDL la prezidenţiale, dar mai întâi PDL trebuie să treacă testul europarlamentarelor. Credeţi că îl va trece?

PREDOIU. PDL are cea mai bună listă de candidați. Printre ei se află trei dintre cei mai buni europarlamentari din Europa: Stolojan, Macovei și Marian Jean Marinescu. Lista cuprinde și oameni noi, dar cu experiență politică, așa cum e Cionca de la Arad. PDL are la bază o armată de membri inimoși și viteji în bătălii electorale. Bine conduși, aceștia pot face minuni. PDL va trece cu bine acest test.

Pe ce atuuri mizaţi?

PREDOIU. Mizez, în primul rând, pe membrii de rând, soldați credincioși ai partidului. Am trecut de patru ori prin filialele partidului în ultimele 10 luni. Nu am cuvinte să îmi exprim admirația și recunoștința pentru „pedeliștii” care își iubesc partidul și culorile sale. Ei se vor bate pentru fiecare vot, pas cu pas, sunt convins. Mizez pe faptul că alegătorii au înțeles că Ponta și Antonescu sunt oameni care au mințit grav poporul român, l-au amăgit și tras pe sfoară. Mizez pe faptul că alegătorii vor înțelege că trebuie să concentreze voturile către PDL, ca să putem stopa PSD-ul din marșul său către mai multă putere. Orice vot risipit pe formațiuni mai mici și fără conținut, indiferent câtă culoare, mișcare sau pretenții ar avea liderii lor, este un vot dat de fapt PSD. În fine, dar nu în ultimul rând, mizez pe faptul ca alegătorii vor să trimită la Bruxelles oameni capabili să se lupte pentru România, și lista noastră are cei mai buni europarlamentari, cum spuneam.

Cum vedeţi poziţia României în UE la ora actuală?

PREDOIU. Suntem marginali, nu avem influență, din trei cauze: Ponta și Antonescu neau făcut de râsul Europei în 2012, Ponta este un plagiator care nu poate fi respectat de liderii europeni, Antonescu este un incompetent leneș, antieuropean și antiamerican. Acești impostori împing conștient sau inconștient România în afara Europei. Trebuie măturați din politică. Chem pe toți alegătorii să-i spulbere cu forța votului lor. Oamenii ăștia ne distrug viitorul, trebuie alungați cât mai departe de putere. Sunt ca lupii paznici la oi. Ce vorbim noi de Europa cu Ponta și Antonescu în prim plan? Nici capul nu-l putem scoate în Europa cu ei. Afară cu ei din politică, ca să putem ține România în Europa!

Credeţi că după bătălia din 25 mai, veţi reuşi să convingeţi întreaga dreaptă să vă susţină?

PREDOIU. PDL va avea încrederea electoratului și va fi înaintea PNL și a celorlalte partide care se pretind de dreapta, va avea legitimitatea politică să organizeze convergența politică a dreptei pentru prezidențiale. Eu mă adresez tuturor votanților de centru dreapta și tuturor românilor în general, indiferent unde trăiesc ei. Sunt convins că voi convinge! Am atuurile necesare. Am demonstrat performanță la Ministerul Justiției și Ministerul Afacerilor Externe, unde am activat. Când am fost premier interimar, în timp ce aveau loc negocieri politice pentru formarea Guvernului MRU, am coordonat direct comandamentele de situații de urgență din timpul viscolelor din iarna lui 2013. În acele zile și nopți au fost salvați de la izolare, îngheț și chiar de la moarte nenumărate persoane. Am avut situații critice, știu să lupt și să mobilizez oamenii ca să ieșim din astfel de situații. Sunt un lider și pot să inspir și să ajut oamenii să meargă spre victorii.

> Le cer românilor să renunțe la defetism și indiferență, la sentimentul inutilității!

Cu ce veniţi nou faţă de ceilalţi candidaţi?

PREDOIU. În primul rând faptul că sunt patriot! Ponta și Antonescu nu sunt patrioți. Cine își fură țara și o face de râs nu poate fi patriot. Din punctul meu de vedere, când trimiți miniștri penali în guvern, dovediți corupți, e ca și când îți furi țara. În al doilea rând, sunt competent. Ponta și Antonescu sunt doi ageamii când e vorba să facă o treabă. Ei sunt doar baloane politice umflate cu pompa de marketing politic și de banii cheltuiți cu PR-ul politic de corupții din spatele lor. În al treilea rând, eu n-am ratat obiectivele pe care mi le-am fixat. La Ministerul Justiției am spus că voi face Codul Civil, l-am făcut! Pe lângă el am mai făcut alte trei coduri și vreo alte 10 legi. Am spus că obțin rapoarte pozitive de țară, am obținut! La Ministerul de Externe am avut ca obiectiv nominalizarea lui Cioloș, s-a făcut, deși eram interimar și am stat doar patru luni interimar acolo. Tot eu am obținut în 2009 acordul pentru formarea Grupului de Prietenie pentru Republica Moldova, format din state membre UE. Am obținut această promisiune într-o noapte, la Madrid, la o cină de lucru cu Moratinos, Sikorski, Milliband și Couchener, miniștrii de externe spaniol, polonez, britanic și francez de la acea dată. Ulterior, Grupul a fost formalizat și oficializat în ianuarie 2010 la Bruxelles în prezența ministrului Baconschi, acum la PMP, care foarte „colegial” a uitat să mă menționeze ca autor sau cel puțin co-autor al succesului. Ceilalți contracandidați au ratat toți obiectivele lor politice, unii în foarte scurt timp. Cum se spune în fotbal, eu am dat gol după gol, ei au tras mereu în bară sau afară. În concluzie, eu sunt patriot, competent și eficient. Contracandidaților le lipsesc fie una, fie alta, fie toate din aceste calități necesare.

Îi veţi convinge şi pe cei dezamăgiţi să meargă la vot?

PREDOIU. Le cer românilor să renunțe la defetism și indiferență, la sentimentul inutilității! Le cer românilor să își aducă aminte de unde se trag, cine sunt și să se uite în ochii fraților, surorilor și, mai ales, ai copiilor, ai tuturor copiilor, și ai lor și ai altora și ai celor care n-au avut norocul de părinți lângă ei! Avem o datorie, să luptăm pentru o altă Românie, în care hoții sunt alungați și cei buni sunt în frunte și la muncă, și la bucate! Am încredere în noi, am încredere în toți cetățenii români. Președintele Obama spunea „Yes, we can!”, adică „Da, putem!”. Dați-mi voie să îl parafrazez și să spun și eu „Da, vom reuși!”. Românii și-au pierdut credința că pot reuși. De aceea le repet: da, vom reuși!

JA-M.T.

Pământ mai cu „Moţ” la Zărand

O nouă plângere penală l-ar putea trimite după gratii pe Florin Ion Moţ, primarul şpăgar al Zărandului.

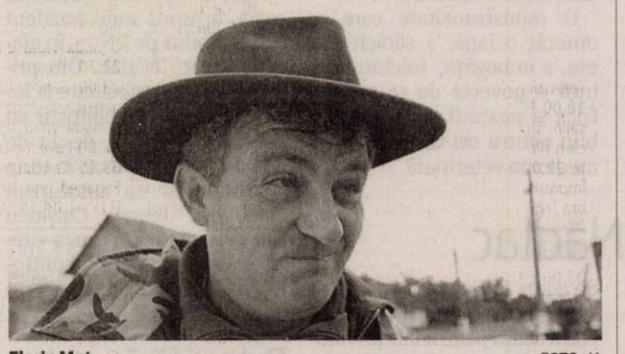

Florin Moţ FOTO: JA

ARAD. Aceste adeverințe dovedeau, chipurile, faptul că oamenii respectivi dețineau teren pe raza comunei. În baza acestor adeverințe a fost încheiată și promisiunea de vânzare-cumpărare și tot în baza acestor adeverințe a fost plătită suma de... 900.000 de euro reprezentând contravaloarea pământului. Doar că, în momentul în care „noul” proprietar a vrut să întabuleze terenul, a fost șocat să afle că a plătit suma respectivă absolut gratuit, pământul aparținând altcuiva, nu celor care au prezentat adeverințele eliberate de primărie. Deși nu s-a stabilit exact care a fost drumul banilor, toți cei implicați în acest dosar arată cu degetul înspre primar. El ar fi încasat aproape un milion de euro fără a oferi nimic la schimb.

L-au „spălat”

Procurorii Parchetului de pe lângă Tribunalul Arad au făcut ce au făcut și l-au scos aproape nevinovat pe Florin Ion Moț. Asta deși, potrivit surselor noastre, dovezile îl incriminau clar. Numai dacă ne gândim la faptul că Moț a semnat niște adeverințe care dovedeau existența terenului în proprietatea unor persoane, când, de fapt, nu era așa, primarul Zărandului ar fi putut fi tras la răspundere. Însă procurorii arădeni au scos din joc abuzul în serviciu cu consecințe deosebit de grave, precum și înșelăciunea cu consecințe deosebit de grave.

Rezoluția procurorilor nu a fost pe placul persoanei păgubite. Așa că aceasta a fost atacată la Judecătoria Chișineu-Criș, la care este arondată teritorial comuna Zărand. Magistrații de aici au admis cererea și au retrimis dosarul la Parchetul de pe lângă Judecătoria Chișineu-Criș. Judecătorii spun clar faptul că „trimite cauza în vederea redeschiderii și extinderii urmăririi penale împotriva intimatului/învinuit Moț Ion Florin inclusiv sub aspectul săvârșirii infracțiunilor prevăzute de art.246 Cod penal, art.215 alin.1, 2, 3 Cod penal”. Articolele de lege se referă clar la faptul că va fi reluată urmărirea penală pentru comiterea infracțiunilor de abuz în serviciu și pentru înșelăciune. Cum prejudiciul este, însă, destul de mare, respectiv 900.000 de euro, dosarul va ajunge din nou pe mâna procurorilor din cadrul Parchetului de pe lângă Tribunalul Arad. Rămâne de văzut dacă anchetatorii își vor schimba rezoluția sau îl vor ține în continuare pe Moț drept nevinovat.

ALIN GHERASIM
alin.gherasim@informmedia.ro

Milioane de lei pe ajutorul de deces

ARAD. Nu mai puțin de 1.427 de ajutoare de deces (cu 49 mai multe decât în perioada similară a anului trecut) a plătit Casa Județeană de Pensii (CJP) Arad în primul trimestru din 2014. Valoarea totală a acestora se ridică la 3.216.090 lei, cu 304.747 lei mai mult decât în perioada ianuarie-martie 2013. Iar diferența se explică nu doar prin creșterea numărului beneficiarilor de ajutor de deces, ci și prin creșterea cuantumului acestui ajutor. Dacă anul trecut se acordau 2.223 lei pentru tituar și 1.112 lei pentru un membru de familie, în 2014 CJP plătește 2.298 lei pentru titular și 1.149 pentru un membru de familie. Ajutorul de deces se suportă integral din bugetul asigurărilor sociale de stat.

Ajutorul de deces se acordă, în cazul decesului asiguratului, pensionarului sau al unui membru de familie care nu are un drept propriu de asigurări sociale și se află în întreținerea titularului la data decesului, unei singure persoane care face dovada că a suportat cheltuielile ocazionate de deces și care poate fi, după caz: soțul supraviețuitor, copilul, părintele, tutorele, curatorul, moștenitorul sau orice altă persoană care dovedește cu acte că a suportat cheltuielile ocazionate de deces.

În cele 12 luni ale anului trecut, CJP Arad a acordat 5.078 ajutoare de deces în valoare totală de 10.957.650 lei.

JA-D.D.

Start la „Rabla 2014”

ARAD. Începând de astăzi, de la ora 11.00, arădenii care doresc să se înscrie în programul Rabla o vor putea face la dealerii validați în program. În lista producătorilor validați în cadrul Programului de stimulare a înnoirii Parcului auto național - sesiunea 24-31 martie 2014, se regăsesc cinci dealeri din județul Arad: Anvelo Center (Calea Timișorii nr. 124-130), Premier Motors (Calea Zimandului FN), Auto Tehnic (Calea Zimandului FN), Luk Motors Rom Auto (str. Șoseaua de Centură, Bujac), Verbiță (Calea Aurel Vlaicu nr.282/1). Fiecare dealer are alocat un anumit număr de tichete electronice, cei care își casează mașina primind la cumpărarea unui autoturism nou o reducere de 6.500 de lei.

După ce se înscriu în program la dealerul auto validat, cei care vor să își caseze mașina (mai veche de opt ani) vor merge la un colector autorizat în program pentru casare, la Poliție pentru radierea autovehiculului și apoi trebuie să revină la dealer pentru a încheia contractul de vânzare-cumpărare. Cei care vor să își caseze vechea mașină, dar nu și să cumpere o mașină nouă, pot ceda dreptul de folosire a primei de casare altcuiva, cu care trebuie să meargă la dealer. Atunci când va fi eliberat tichetul electronic, acesta va fi pe numele celui care cumpără autoturismul.

Hai la... rable! FOTO: JA

JA-D.D

JURNAL ARĂDEAN

Depistate de poliţişti FOTO: FAN

Transport ilegal de 45 de anvelope uzate

NĂDLAC. Transporta ilegal anvelope uzate. Este vorba despre un cetăţean bulgar care conducea pe DN 7 o autoutilitară în care se aflau 45 de anvelope uzate cu jante de diferite mărci şi dimensiuni. Potrivit poliţiştilor de la Poliţia oraşului Nădlac, şoferul nu deţinea documente de proveniență pentru marfa transportată. Bulgarul a fost amendat cu 2.000 de lei, iar anvelopele au fost confiscate. **JA – I.C.**

320

de amenzi în valoare de 78.400 de lei au aplicat poliţiştii rutieri în urma controalelor efectuate. Dintre cele 320 de sancţiuni, 142 au fost date pentru depăşirea vitezei legale de deplasare, 178 pentru nefolosirea centurii de siguranţă şi efectuarea de depăşiri neregulamentare. Agenţii de circulaţie au mai reţinut şi 14 permise de conducere şi 9 certificate de înmatriculare. **JA – I.C.**

Au vândut ilegal ţigări netimbrate

ARAD. Poliţiştii Biroului de Ordine Publică au depistat doi bărbaţi care au comercializat ilegal ţigări netimbrate. Este vorba despre Iordan D., de 20 de ani, şi Mircea C., de 44 de ani, care au fost prinşi în Piaţa Mihai Viteazul, în timp ce vindeau 7.580 de ţigarete netimbrate, de diferite mărci. Cei doi au fost amendaţi, iar ţigările în valoare de 3.000 de lei, au fost ridicate în vederea confiscării. **JA – I.C.**

Ţigările, confiscate FOTO: FAN

Minori prinşi transportând bunuri furate

SĂVÂRŞIN. Doi minori, T.F. şi D.G., ambii de 16 ani, au fost prinşi de poliţişti în timp ce transportau bunurile furate. Poliţiştii din Săvârşin i-au surprins pe cei doi având asupra lor o motocositoare şi un ferăstrău electric. În urma verificărilor s-a stabilit că aceştia ar fi sustras bunurile pe 31 martie, dintr-o anexă a unei locuinţe de pe raza localităţii Săvârşin. Cei în cauză sunt cercetaţi acum pentru furt calificat. **JA – I.C.**

Blestem vs. genetică

Mânzul care arată ca un monstru nu e blestem, nu e vrăjitorie, ci e doar o anomalie genetică congenitală.

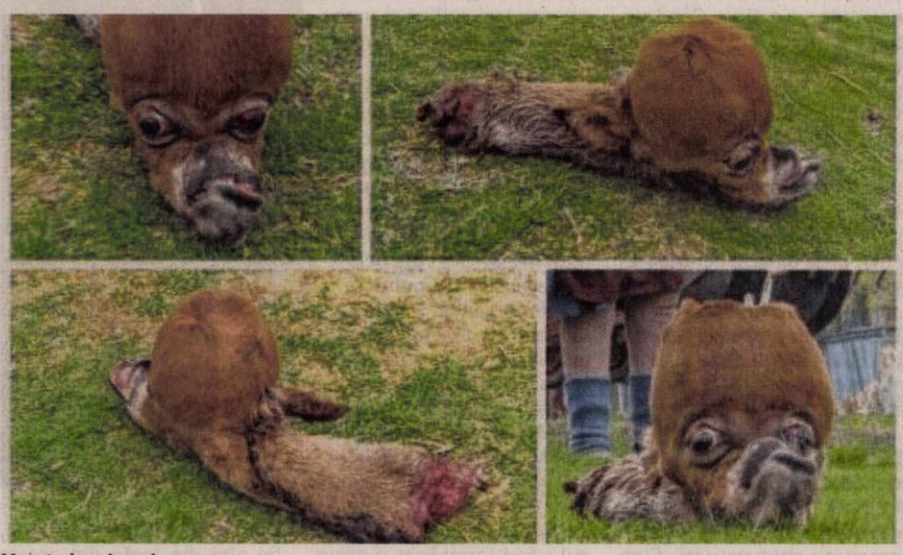

Monstrul ce şi-a ucis mama FOTO: V.OBŞITOŞ

ARAD. Imaginea bate ştirea. Mutantul din povestea de la Zărand a şocat atât de tare şi vestea s-a răspândit atât de repede încât cei care au răspândit-o s-au „precipitat" şi ştirea a ajuns la noi puţin schimbată. Adică cea care a dat naştere corpului diform nu este o vacă, ci o iapă. O iapă mare şi frumoasă care a murit la naştere. Dar imaginea mostrului cu cap uriaş a făcut înconjorul judeţului şi nici nu a mai contat dacă o fi fost mânz sau viţel. A fost ceva ce nu s-a mai văzut, nu la Zărand. Şi toţi şi-au făcut cruce şi au dat vestea mai departe.

Noaptea de coşmar

Evenimentul a avut loc în toiul nopţii, vineri spre sâmbătă, pe la orele 1.00, când stăpânii iepei au sunat la medicul veterinar din localitate pentru a veni la faţa locului. „Ne-am dat seama că ceva nu este în regulă. Am sunat la domnu doctor să vină, dar n-o venit", spune stăpânul cu tristeţe. Medicul le-a dat doar indicaţii telefonice, spun oamenii, şi i-a lăsat să se descurce singuri. Au chemat vecinii şi toţi laolaltă s-au chinuit să scoată mânzul din burta iepei. Au mai sunat de câteva ori şi la medicul veterinar dar nici atunci nu au reuşit să-l convingă şi s-a întâmplat ceea ce nimeni nu dorea: a murit şi iapa. Ciudăţenia care se născuse era oricum fără viaţă dar, cei care au asistat la tot travaliul, spun că biata iapă putea fi salvată. „Io aşa cred, dacă venea domnu doctor poate îi făcea o cezariană şi scăpa. Sau măcar să fi încercat tot ce se putea. Dar n-o venit şi iapa o murit şi ea. E pagubă mare", se plânge proprietarul.

De dimineaţă

Au venit apoi toţi dimineaţa, cu mic cu mare, să vadă monstrul scos la lumină. A venit chiar şi medicul, pe la orele 7.00, dar fără nici un rost. Au văzut, s-au minunat, au plecat şi bietul om a rămas fără iapă. Şi va rămâne multă vreme în poveştile sătenilor cu „monstrul" ce a şocat întreaga comunitate. Şi cu siguranţă explicaţiile ţesute în jurul acestei arătări vor depăşi cu mult imaginaţia şi probabil nu vor avea nimic de a face cu explicaţia raţională a apariţiei sale. **JA-M.A.**

Ce spun specialiştii din domeniul veterinar

Am pus întrebări şi specialiştilor din domeniul sanitar-veterinar care, e drept, pe baza mai mult a fotografiilor trimise decât a analizei la faţa locului, au oferit o posibilă explicaţie a arătării: „Cred că este vorba despre un mânz cu o anomalie genetică congenitală (ce poate fi cauzată de o tulburare a genofondului apărută în urma unei mutaţii genetice, sau de o boală cronică a aparatului genital al femelei care a fătat), anomalie ce se exprimă prin afecţiunea numită „hidrocefalie" care constă într-o dezvoltare exagerată a cutiei craniene şi deformarea acesteia, ca urmare a acumulării unei cantităţi mari de lichide în ventriculii cerebrali şi a tensiunii exercitate de aceste lichide. Datorită acestei deformări a cutiei craniene, asociată cu o exoftalmie (tendinţa de ieşire a globilor oculari din orbite) şi cu un brevignatism (o scurtare a maxilarului superior faţă de cel inferior), mânzul a căpătat aspectul unei „monstruozităţi"".

O monstruozitate care a omorât o iapă, a sărăcit un om, a îmbogăţit folclorul cu încă o poveste de te prinde frica şi poate fi un exemplar bun pentru cei care studiază medicina veterinară.

Nu a trecut de control FOTO: FAN

Albanez prins cu act fals la Nădlac

NĂDLAC. Poliţiştii de frontieră de la Nădlac au prins un cetăţean albanez de 28 de ani care intenţiona să treacă ilegal frontiera, folosindu-se de o carte de identitate grecească falsă. Tânărul călătorea ca pasager într-un autocar care circula pe ruta România-Franţa. Albanezul a declarat că a obţinut cartea de identitate contra 50 de euro şi că a recurs la această metodă pentru că dorea să călătorească în Franţa, el având interdicţie de acces în Spaţiul Schengen. Poliţiştii de frontieră îl cercetează acum pentru fals privind identitatea, complicitate la fals material şi înscrisuri oficiale, uz de fals şi tentativă de trecere ilegală a frontierei. **JA – I.C.**

Instituţii publice amendate de ISU

Reprezentanţii ISU Arad au dat amenzi şi avertismente mai multor instituţii publice din judeţ.

ARAD. Inspectoratul pentru Situaţii de Urgenţă Vasile Goldiş Arad a efectuat mai multe controale la societăţi comerciale şi instituţii publice şi a descoperit faptul că nici la operatorii economici şi nici la instituţiile publice nu se respectă regulile în domeniul securităţii la incendiu sau în cel al protecţiei civile. Astfel, în urma celor 186 de controale efectuate, reprezentanţii ISU Arad au descoperit 295 de nereguli în ceea ce priveşte securitatea la incendiu şi 65 la protecţie civilă. Pentru unele dintre neregulile constatate au fost aplicate 231 de avertismente (181 pentru securitate la incendiu şi 50 la protecţie civilă), iar pentru altele s-au dat amenzi în valoare totală de 33.300 de lei. Potrivit ISU Arad, instituţiile publice la care s-au efectuat controalele sunt cele din Macea, Sintea Mare, Cermei, Vinga, Bârzava, Şimand şi Fântânele.

Neregulile

Reprezentanţii ISU Arad spun că principalele nereguli sancţionate sunt „exploatarea mijloacelor tehnice cu defecţiuni, improvizaţii sau fără protecţia corespunzătoare faţă de materialele sau substanţele combustibile din spaţiul în care sunt utilizate; neasigurarea utilizării, verificării, întreţinerii şi reparării mijloacelor de apărare împotriva incendiilor cu personal atestat, conform instrucţiunilor furnizate de proiectant; în actele de transmitere temporară a dreptului de folosinţă asupra bunurilor mobile părţile nu au prevăzut expres răspunderile ce le revin în ceea ce priveşte apărarea împotriva incendiilor şi neîntocmirea sau neavizarea de către Inspectoratul pentru Situaţii de Urgenţă Vasile Goldiş Arad a planurilor de intervenţie". **JA – I.C.**

Amenzi şi avertismente FOTO: JA

Tânără agresată de concubin

ARAD. O tânără în vârstă de 27 de ani a cerut ajutorul jandarmilor arădeni după ce concubinul ei a agresat-o. Femeia a sunat la 112 reclamând faptul că iubitul ei a lovit-o în zona feţei, scandalul dintre cei doi având loc în garsoniera în care locuiesc împreună. Pe lângă echipajul de jandarmi, la faţa locului a sosit şi un echipaj de ambulanţă. „La dispeceratul Inspectoratului de Jandarmi Judeţean Arad, prin Sistemul Naţional Unic pentru Apeluri de Urgenţă 112, a fost solicitată intervenţia unui echipaj pentru aplanarea unui scandal. La faţa locului, jandarmii au procedat la stabilirea identităţii persoanelor. După verificări, a rezultat că, pe fondul unor discuţii în contradictoriu, bărbatul în vârstă de 27 de ani, din judeţul Bihor, a lovit-o pe femeie, aplicându-i lovituri în zona feţei. La faţa locului a sosit şi un echipaj de ambulanţă.

Jandarmii au întocmit în acest caz actele de sesizare necesare începerii urmăririi penale, sub aspectul săvârşirii infracţiunii de lovire sau alte violenţe", a declarat maiorul Emilia Fînaţă, purtătorul de cuvânt al Inspectoratului de Jandarmi Judeţean Arad.

Jandarmii au descoperit în urma verificărilor efectuate, că, în urmă cu câteva zile, bărbatul a mai fost amendat cu 200 de lei pentru provocare de scandal la aceeaşi adresă. **JA – I.C.**

Scandal aplanat de intervenţia jandarmilor FOTO: FAN

A decedat, la doar 19 ani, într-un accident rutier

NĂDAB. O nouă tragedie pe DN 79. O tânără în vârstă de doar 19 ani a decedat, duminică seara, în urma unui accident rutier produs pe DN 79, în afara localităţii Nădab. Din primele cercetări efectuate la locul accidentului, poliţiştii au stabilit că Vlad V., de 24 de ani, din judeţul Bihor, în timp ce conducea un autoturism Ford, din direcţia Chişineu Criş spre Arad, din cauza vitezei excesive a pierdut controlul volanului, a intrat într-un şanţ în partea dreapta a sensului său de mers, după care s-a răsturnat şi a revenit pe partea carosabilă. În urma accidentului a decedat adolescenta de 19 ani, pasager în maşină, iar alte două persoane, de sex feminin, care se aflau în autoturism au fost rănite grav. Şoferul a fost rănit uşor. Pompierii, ambulanţa şi chiar şi elicopterul SMURD au intervenit duminică încercând să salveze vieţile celor implicaţi în nenorocirea de pe şosea. **JA – I.C.**

Bulgari fără permise, la frontieră

NĂDLAC. Doi cetăţeani bulgari, care conduceau două autoturisme fără a deţine permise de conducere, au fost prinşi la frontiera Nădlac. Dobri D. de 38 de ani conducea un Peugeot, înmatriculat în Germania, iar la efectuarea formalităţilor de frontieră, nu a prezentat permisul, în urma verificărilor efectuate de poliţiştii de frontieră stabilindu-se că bulgarul nu deţine un asemenea act.

Tot la Nădlac s-a prezentat şi Kasimir S. de 36 de ani, cetăţean bulgar, conducând un VW Vento cu numere de Polonia. La control, cel de-al doilea şofer bulgar a prezentat un permis auto fals. Cei doi bulgari sunt cercetaţi penal pentru conducerea unui autovehicul pe drumurile publice fără permis. **JA – I.C.**

Adecco
better work, better life
ANGAJEAZA:
- Operator asamblare
- Muncitori necalificati
- Controlori calitate
Informatii la sediul firmei:
în ARAD
Str. Nicolae Bălcescu, nr.22
Tel. 0722 500 495
Orar: Luni-Vineri
între 10:00 - 16:00
oana.tripon@adecco.com
(410085)

Sport

„Ne propunem ca Raliul Aradului să ajungă în Campionatul Mondial"

Mihai Leu, organizator Raliul Aradului Atrium Mall

6

sportivi a aliniat CS Victoria Nădlac (antrenor Pavel Suslak) la CN de aruncări lungi pentru copii și juniori III de la București. Rezultate: Martina Ciaiac, loc IV, Teodora Hireș, loc V, Robert Mocriș, loc V, Pavel Badzinsky, loc IX și Marian Mihalceak, loc X - la aruncarea discului; David Bontea, loc VI - la aruncarea greutății.

Au alergat la Maratonul de la Paris

PARIS. Prezenți la una dintre cele mai prestigioase întreceri de profil, arădenii Roland Unterweger, Dacian Todincă și Marius Mairovitz au încheiat Maratonul de la Paris, la startul căruia s-au aflat aproape 40.000 alergători. Cel mai bun rezultat (record personal) l-a avut Roland Unterweger, locul 127, cu un timp de 6 minute și 19 secunde mai bun decât anul trecut, fiind primul sportiv român care a trecut linia de sosire. **JA-D.S.**

Adrian Lucaci FOTO: JA

Site-ul AJF Arad, luat ca model

BUCUREŞTI. La sfârșitul săptămânii trecute, președintele AJF Arad, Adrian Lucaci și președintele Comisiei de Competiții, Dan Coman, au fost prezenți la FRF pentru prezentarea site-ului care coordonează activitatea fotbalistică județeană.

Chiar dacă nu s-a luat o decizie finală, bătălia programelor informatice dintre Arad și Argeș, pare a fi tranșată de AJF-ul nostru, complexitatea și vizibilitatea site-ului arădean fiind apreciată de colaboratorii președintelui FRF, Răzvan Burleanu, cel care și-a reconfirmat prezența vineri și sâmbătă la Arad, pentru discuții cu oficialitățile locale și derby-ul ligii IV, Progresul Pecica - UTA Bătrâna Doamnă. **JA-D.S.**

Lucrurile se complică pentru UTA

Şansa Bistriţei de a accede în play-off şi alte două baremuri neplătite le oferă clipe de neliniște arădenilor.

ARAD. Victoria Oltului la Arad nu a adus efectul scontat, căci Olimpia Satu Mare a pierdut meciul de la Mioveni, dar - mai ales - Gloria Bistrița a trecut de ASA Tg. Mureș. Chiar dacă trupa lui Dan Oprescu nu mai poate rata play-off-ul, iată că meciul de la Satu Mare este unul decisiv, pentru ambele echipe, dar și pentru UTA. Dacă bate, Gloria urcă pe locul 6, iar Olimpia cade pe 7, lucru care nu convine deloc arădenilor, căci ar pierde, în play-out, din start, șase puncte, cele câștigate cu bistrițenii. Cu sătmărenii, „alb-roșii" nu au obținut vreun punct. Așadar, lucrurile se complică serios, iar UTA ar fi cu un picior și jumătate în liga a III-a. Acum, toate speranțele sunt în „Oli", care nu trebuie să piardă acasă.

Neagu (în centru) s-a accidentat şi ar putea rata meciul de vineri contra reşiţenilor FOTO: FAN

UTA, neprogramată?

Proximul meci al UTA-ei va avea loc vineri (ora 14), la Reșița, în Valea Domanului, cu Metalul. Din păcate, UTA are, din nou, două baremuri de arbitraj neplătite, iar asta înseamnă că - în maximum două zile - conducerea executivă a clubului va fi înștiințată că UTA este neprogramată la partida cu reșițenii. Așa că Adrian Marțian trebuie să se miște repede, dacă nu vrea să se facă de râs, atât el cât și echipa.

A revenit Zaluschi

Meciul UTA – FC Olt a fost urmărit din tribună și de Adrian Zaluschi, acesta coborând și la vestiare, la final, pentru a schimba păreri cu coechipierii săi. Jucătorul, accidentat grav la partida de la Bistrița, a părăsit spitalul din Cluj și se află acasă, la Timișoara, în recuperare. Este clar, însă, că sezonul actual e încheiat pentru el.

Ar fi a doua oară când UTA ar fi atenționată și ar risca neprogramarea, același lucru întâmplându-se și înaintea jocului de la Bistrița, cu Gloria.

Salariile, altă problemă

În plus, lucrurile sunt complicate și pentru antrenor, care a simțit deja că jucătorii sunt „accidentați la buzunare", așa că - în cel mai scurt timp - ar trebui plătiți și elevii lui. Nu mai vorbim că personalul auxiliar este la fel de (ne)plătit precum echipa, așa că lucrurile nu sunt deloc roz la UTA.

LEO SFÂRA
leo.sfara@informmedia.ro

Raliul ajunge pe roţi europene

Raliul Aradului 2014 este etapă în Trofeul Europei.

ARAD. A șasea filă a Raliului Aradului Atrium Mall, etapă în cadrul CN de Raliuri și în cadrul Trofeului Europei, a fost prezentată ieri presei la Relax Pub & Lounge. Principala noutate a ediției din 8-10 mai este organizarea probei superspeciale în centrul Aradului. „Publicul arădean are ocazia să fie mult mai aproape de acest raliu", a afirmat primarul Gheorghe Falcă, care la edițiile anterioare a fost chiar unul dintre concurenți.

„Mă bucur că am reușit să ne ținem promisiunea și Raliul Aradului este, din acest an, o etapă din Trofeul Europei. Vom avea trei observatori de la Federația Internațională de Automobilism și sper că nu vom înșela așteptările, iar în viitor vom reuși să ajungem chiar etapă în Campionatul Mondial", a punctat Mihai Leu, fostul campion la box și automobilism fiind principalul organizator al evenimentului de la început de florar.

Au prezentat evenimentul automobilistic FOTO: JA

Raliul Aradului Atrium Mall este programat să se desfășoare în perioada 8 - 10 mai, în proporție de peste 98 la sută pe macadam, alături de proba superspecială de pe B-dul Revoluției, o altă noutate fiind proba rapidă de la Frumușeni.

Reamintim că francezul François Delecour este pilotul care a câștigat competiția în ultimii doi ani. **JA – D.L.**

Modificări în L2 şi L3

BUCUREŞTI. La prima ieșire în fața presei de la preluarea mandatului de președinte al FR Fotbal, Răzvan Burleanu, a explicat, printre altele, modul în care vor arăta Ligile II și III în sezonul viitor, dar și planul de a crește numărul de serii ale eșalonului cu numărul trei. În eșalonul secund va fi schimbat modul de desfășurare al play-off-ului, care a creat multe dezbateri. Astfel, dacă acum cele 6 echipe care se califică în play-off păstrează doar punctele obținute în meciurile directe, din sezonul viitor vor păstra toate punctele acumulate în prima fază a campionatului, pentru evitarea jocurilor de culise și a unor meciuri mai mult decât amicale în finalul sezonului regulat.

Pot să vă spun propunerea membrilor afiliați care se va afla pe ordinea de zi pe 17 aprilie. La nivel de liga a doua vom avea două serii a câte 12 echipe, cu play-off și play-out, doar că se va intra cu toate punctele acumulate în prima parte a sezonului.

Răzvan Burleanu

La nivelul ligii a treia, vom avea șase serii cu câte 14 echipe. Vom încerca să transformăm liga a treia într-una cu opt serii pentru a reduce cheltuielile", a spus Burleanu. **JA-D.S.**

Medalii de toate culorile

TIMIŞOARA. Sportivii de la Dragonul UVVG Arad au impresionat la Campionatul Național de karate, eveniment care a avut loc, în week-end, în orașul de pe Bega. Cinci dintre ei au urcat pe podiumul de premiere, după cum urmează: Darius Vidican, kata, loc I - campion național; Marius Gyenge, kumite, loc II - vicecampion național; Dominic Detari, kumite, loc II - vicecampion național; Nikolett Kiss, kumite, loc III - medaliat cu bronz; Andrei Anghel, kata și kumite, loc III - dublu medaliat cu bronz.

„Vreau să-i felicit pe performeri și să le mulțumesc celor care ne sprijină în activitatea de zi cu zi, dar mai ales, în deplasările pe care le efectuăm în țară și străinătate" - ne-a spus sensei Gyenge. **JA-D.S.**

Fotbal - Campionatul Judeţean Onoare

Seria A, etapa 18. Rezultate: Speranța Turnu – Atletico Arad 3-0, Unirea Șeitin – AC Șagu 1-0, AS Vinga – Victoria Felnac 1-3, Șoimii Lipova – Voința Munar 5-1, Mureșul Zădăreni – FC Zimandu Nou 2-1, Olimpia Bârzava – AS Aluniș 4-1, Cetate Săvârșin – Olimpia Bujac 13-2, Mureșana Măndruloc – Înfrățirea Iratoșu 0-3 (f.j.).

Clasament

1. ŞOIMII LIPOVA	18	15	1	2	75-17	46
2. CETATE SĂVÂRŞIN	18	12	2	4	64-31	38
3. AC ŞAGU	18	9	6	3	35-18	33
4. ÎNFRĂŢIREA IRATOŞU	18	10	3	5	34-32	33
5. OLIMPIA BÂRZAVA	18	10	1	7	46-48	31
6. VICTORIA FELNAC	18	9	3	6	45-30	30
7. AS VINGA	18	8	4	6	40-34	28
8. UNIREA ŞEITIN	18	8	2	8	34-29	26
9. MUREŞUL ZĂDĂRENI	18	7	2	9	37-40	23
10. OLIMPIA BUJAC	18	7	2	9	32-45	23
11. ATLETICO ARAD	18	7	2	9	37-53	23
12. AS ALUNIŞ	18	5	3	10	30-41	18
13. VOINŢA MUNAR	18	5	3	10	31-48	18
14. ZIMANDU NOU	18	4	3	11	22-38	15
15. MĂNDRULOC	18	4	0	14	33-74	12
16. SPERANŢA TURNU *	18	5	1	12	23-40	10

* - ECHIPĂ PENALIZATĂ CU 6 (ŞASE) PUNCTE

Etapa viitoare: Atletico – Zădăreni, Bujac – Bârzava, Aluniș – Munar, Felnac – Săvârșin, Zimandu Nou – Vinga, Iratoșu – Șeitin, Șagu – Turnu, Lipova – stă.

Seria B, etapa 18. Rezultate: Vulturii Socodor – Național Sebiș II 0-1, Recolta Apateu – Dacia Beliu 3-5, Cetate Dezna – Olimpia Bocsig 2-2, Voința Macea – Viitorul Sepreuș 3-3, Viitorul Satu Nou – Crișul Alb Buteni 6-3, Crișul Alb Șicula – Avântul Târnova 0-1, Steaua Grăniceri – Frontiera Pilu 1-1, Flacăra Țipari – Șoimii Șimand 1-1.

Clasament

1. NAŢIONAL SEBIŞ II	18	17	0	1	100-10	51
2. SATU NOU	18	15	1	2	85-35	46
3. DACIA BELIU	18	15	1	2	53-12	46
4. ŞOIMII ŞIMAND	18	10	4	4	47-37	34
5. FRONTIERA PILU	18	9	3	6	28-29	30
6. RECOLTA APATEU	18	9	2	7	50-46	29
7. AVÂNTUL TÂRNOVA	18	8	2	8	32-31	26
8. VULTURII SOCODOR	18	6	4	8	39-37	22
9. OLIMPIA BOCSIG	18	6	4	8	38-39	22
10. CETATE DEZNA	18	6	4	8	49-54	22
11. VIITORUL SEPREUŞ	18	5	6	7	36-45	21
12. CRIŞUL BUTENI	18	5	2	11	27-51	17
13. STEAUA GRĂNICERI	18	4	3	11	33-55	15
14. CRIŞUL ŞICULA	18	3	2	13	28-69	11
15. FLACĂRA ŢIPARI	18	3	2	13	25-69	11
16. VOINŢA MACEA	18	1	4	13	16-67	7

Etapa viitoare: Beliu – Țipari, Dezna – Satu Nou, Sebiș II – Apateu, Sepreuș – Socodor, Șimand – Șicula, Târnova – Buteni, Bocsig – Grăniceri, Pilu – Macea.

S.C. **Bassano Buildings** S.R.L.
angajeaza
lacatusi – montatori structuri metalice
cu experianta in constructii.
Tel. **0728141890**
E-mail: **office@bassano.ro**
(408491)

Transformă nemulţumirea în siguranţă!
ARTEX SCM
SOCIETATE CU TRADIȚIE ÎN DOMENIUL TEXTIL
ANGAJEAZĂ
CONFECȚIONERI ÎMBRĂCĂMINTE
sau PERSOANE CUNOSCĂTOARE DE MESERIE, pentru croi, cusut, și călcat, PRECUM ȘI MAIȘTRI, TEHNOLOGI în pregătirea producției și CUNOSCĂTOR SISTEM CAD
OFERIM: ● *climat de lucru european;* ● *salarii motivate în acord individual și regie;* ● *tichete de masă;* ● *primă de transport - prezență;* ● *premii;* ● *un singur schimb;* ● *asistență medicală.*
Angajările se fac pe bază de probă de lucru.
DETALII: telefon: 0357- 408275; 0357- 408276
(303992)

JURNAL ARĂDEAN

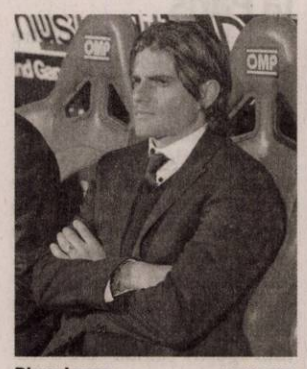

Diego Lopez FOTO: EPA

Cagliari a renunţat la Diego Lopez

FOTBAL. Antrenorul Diego Lopez a fost demis de la Cagliari! Antrenorul echipei Cagliari, Diego Lopez, a fost demis, duminică, şi înlocuit de predecesorul său Ivo Pulga, a anunţat preşedintele Massimo Cellino, citat de AFP. „L-am dat afară pe Lopez, Pulga revine. Nu voiam să fac asta, dar Lopez nu mi-a lăsat altă variantă", a declarat Cellino pentru agenţia Ansa.

Pulga a mai antrenat Cagliari în perioada octombrie 2012-iunie 2013, înainte de a fi înlocuit de Lopez.

Cagliari, care a pierdut duminică meciul cu AS Roma, scor 1-3, ocupă locul 15 în clasament. **SURSA: MEDIAFAX**

Hagi, ovaţionat la derbiul din Turcia

FOTBAL. Fostul fotbalist şi antrenor al echipei Galatasaray, Gheorghe Hagi, a devenit, duminică, „Legendă a clubului" din Istanbul, el fiind ovaţionat de public la derbiul cu Fenerbahce, pe Turk Telekom Arena, informează presa turcă. Hagi a intrat pe teren înainte de startul meciului contând pentru etapa a XXVIII-a a campionatului Turciei şi a primit o plachetă din partea conducerii clubului. Românul a fost aplaudat şi ovaţionat de public, care l-a şi chemat să îl salute. „Derbiul este un eveniment important pentru suporterii echipei Galatasaray. Eu sunt doar cireaşa de pe tort", declara Gheorghe Hagi pentru postul Lig TV, înaintea partidei. Galatasaray a câştigat meciul cu scorul de 1-0. **SURSA: MEDIAFAX**

Kenenisa Bekele FOTO: EPA

Bekele a câştigat primul maraton

ATLETISM. Etiopianul Kenenisa Bekele, unul dintre cei mai mari fondişti din istorie, a câştigat, duminică, primul său maraton. El a parcurs clasica distanţă de 42,195 km în maratonul de la Paris în 2 h 5 min 02 sec. Acest timp este şi un nou record al cursei, cea mai bună performanţă fiind înregistrată în ediţia 2012 cu 2h 5 min 10 sec de atletul kenyan Stanley Biwott. Bekele afirmă că a parcurs peste 240 km pe săptămână, în cel mai puternic stagiu de pregătire pe care l-a făcut la mare altitudine. **SURSA: AGERPRES**

Mitică a ajuns la „brutărie"

Dumitru Dragomir, fostul şef al LPF, a fost reţinut.

„Oracolul din Bălceşti" a ajuns după gratii FOTO: FAN

FOTBAL. Fostul preşedinte al Ligii Profesioniste de Fotbal (LPF), Dumitru Dragomir, a fost reţinut de procurorii bucureşteni, luni, în dosarul privind vânzarea drepturilor de televizare a unor meciuri din Liga I. Ordonanţa de reţinere a fost emisă după ce Dragomir a fost audiat în acest dosar la Poliţia Capitalei.

Liga Profesionistă de Fotbal a fost prejudiciată cu trei milioane de euro la vânzarea unor pachete din drepturile de televizare a meciurilor, prin crearea unui circuit fictiv de intermediere a tranzacţiei, în condiţiile în care, în realitate, aceasta s-a făcut prin negociere directă, a arătat anterior Parchetul de pe lângă Tribunalul Bucureşti (PTB). Procurorii au precizat că în acest dosar s-a început urmărirea penală pentru delapidare, evaziune fiscală şi spălare de bani. Potrivit anchetatorilor, LPF ar fi fost prejudiciată, la vânzarea drepturilor de televizare, prin faptul că tranzacţia a fost „intermediată" de mai multe firme, deşi ea s-a realizat, în realitate, fără acestea.

„Din datele şi probele administrate în cauză rezultă indicii rezonabile că în perioada 2011 - 2013, patrimoniul Ligii Profesioniste de Fotbal a fost prejudiciat cu suma de 3.000.000 euro, prin crearea unui circuit fictiv de intermediere a vânzării unor pachete din drepturilor de televizare a meciurilor de fotbal, în condiţiile în care vânzarea reală s-a realizat prin negociere directă (fără intermediari) între reprezentanţii Ligii Profesioniste de Fotbal şi reprezentanţii socie-tăţii câştigătoare. De asemenea, rezultă indicii rezonabile că suma de bani a fost spălată printr-un circuit fictiv în care sunt implicate mai multe societăţi comerciale", a arătat PTB. Cercetările în acest caz sunt continuate de Parchetul de pe lângă Tribunalul Bucureşti. **SURSA: MEDIAFAX**

O singură medalie pentru luptători

LUPTE. România a încheiat Campionatele Europene de lupte de la Vantaa (Finlanda) cu o singură medalie, bronzul cucerit de Ana Maria Păvăl (cat. 53 kg), în timp ce alţi patru sportivi din lotul de 16 deplasat au ratat medaliile de bronz. În ultima zi de competiţie, Ionel Puşcaşu a ocupat locul 7 la categoria 71 kg greco-romane. Puşcaşu l-a învins în primul tur pe spaniolul Ismael Navarro, dar apoi a fost învins în optimi de ungurul Tamas Lorincz şi în recalificări de sârbul Aleksandar Maksimovic. Medalia de aur i-a revenit lui Lorincz, victorios în faţa azerului Rasul Ciunaev. Medaliile de bronz au fost adjudecate de turcul Yunus Ozel şi de belarusul Aleksandr Demianovici. **SURSA: AGERPRES**

A doua demitere de la acelaşi club

FOTBAL. Rolando Maran a fost demis de la Catania! Gruparea Catania, ocupanta ultimului loc în campionatul Italiei, a anunţat, duminică seară, demiterea antrenorului Rolando Maran, care a mai fost dată afară de la sicilieni în acest sezon. După eşecul de pe teren propriu cu Torino, scor 1-2, clubului sicilian a anunţat demiterea lui Maran şi înlocuirea acestuia cu Maurizio Pellegrino, coordonatorul echipelor de juniori. Maran, în vârstă de 50 de ani, a mai fost demis la 20 octombrie 2013, lăsându-i locul lui Luigi Di Canio, fiind apoi reinstalat în funcţie, în 16 ianuarie. **SURSA: MEDIAFAX**

Rolando Maran FOTO: E

Irina-Camelia Begu FOTO: EP

Irina Begu a săltat zece poziţii

Irina-Camelia Begu a urcat 10 poziţii în clasamentul WTA.

TENIS. Jucătoarea de tenis Irina-Camelia Begu, finalistă la turneul de 50.000 de dolari de la Medellin, a urcat zece locuri în clasamentul WTA, de pe 129 pe 119, conform ierarhiei dată publicităţii luni, în care Simona Halep continuă să se menţină pe locul cinci. Begu a acumulat 538 de puncte, iar Halep are 4.695 de puncte. Irina-Camelia Begu a pierdut finala probei de simplu a turneului challenger de la Medellin (Columbia), dotat cu premii totale de 50.000 de dolari. Irina-Camelia Begu, a treia favorită, a fost învinsă în finală, scor 6-4, 4-6, 6-4, de Veronica Cepede Royg, din Paraguay, cap de serie numărul 4. Tot la Medellin, Begu şi Maria Irigoyen, favorite numărul 1, au câştigat finala la dublu, în faţa cuplului Monique Adamczak/Marina Shamayko (Australia/Rusia), scor 6-2, 7-6(2).

Top 10 WTA

1. Serena Williams (SUA) 12.375 puncte;
2. Na Li (China) 7.585;
3. Agnieszka Radwanska (Polonia) 5.980;
4. Victoria Azarenka (Belarus) 5.441;
5. Simona Halep (România) 4.695;
6. Petra Kvitova (Cehia) 4.370
7. Angelique Kerber (Germania) 4.110;
8. Maria Şarapova (Rusia) 3.961;
9. Jelena Jankovici (Serbia) 3.955;
10. Dominika Cibulkova (Slovacia) 3.720.

În ierarhia WTA de luni, Sorana Cîrstea se menţine pe locul 27, cu 1780 puncte.

Potrivit clasamentului oficial publicat luni, celelalte jucătoare române ocupă următoarele locuri în Top 200: Alexandra Cadanţu - locul 61 cu 942 de puncte (în urcare două poziţii), Monica Niculescu - locul 78 cu 785 de puncte (în coborâre nouă poziţii) şi Alexandra Dulgheru - locul 131 cu 491 de puncte (în coborâre patru poziţii).

La dublu, Irina-Camelia Begu a urcat trei locuri, cu 1.279 puncte, Monica Niculescu se menţine pe 38 cu 2.120 puncte, iar Raluca Olaru pe 64, cu 1.356 de puncte. **SURSA: MEDIAFAX**

Se ştie „careul de aşi" în Davis Cup

TENIS. Italia – Elveţia şi Cehia – Franţa sunt meciurile din semifinalele Grupei Mondiale a competiţiei masculine de tenis pe echipe Cupa Davis. În afara Cehiei (5-0 cu Japonia), deţinătoarea Salatierei de Argint, toate celelalte echipei s-au calificat în semifinale după scoruri la limită, 3-2. Franţa a dispus de Germania, Italia a învins Marea Britanie, iar Elveţia a trecut de Kazahstan. **SURSA: AGERPRES**

Hamilton s-a impus în prima cursă spectaculoasă

FORMULA 1. Piloţii Lewis Hamilton şi Nico Rosberg au fost din nou protagonişti unui Grand Prix de Formula 1 dominat de Mercedes, britanicul impunându-se după un duel palpitant cu coechipierul său, în cea mai spectaculoasă cursă a sezonului, Marele Premiu al Bahrainului de la Sakhir. Mercedes este în continuare echipa cea mai bună în acest început de Campionat Mondial, piloţii team-ului german fiind pentru a doua oară consecutiv pe primele două locuri. Şi tot pentru a doua oară consecutiv Hamilton a avut câştig de cauză. Însă victoria sa a stat sub semnul întrebării până la final. Britanicul a trecut linia de sosire cu un avans de numai o secundă faţă de Rosberg, dar la aproape 25 de secunde faţă de al treilea clasat, Sergio Perez (Force India). Următoarea cursă, de la Shanghai, va avea loc în 20 aprilie. **SURSA: MEDIAFAX**

Raţ ar putea fi suspendat cel puţin patru meciuri

FOTBAL. Fundaşul Răzvan Raţ riscă o suspendare de cel puţin patru etape, după ce l-a lovit pe atacantul Charles, la meciul pe care Rayo Vallecano l-a câştigat, scor 3-0, cu echipa Celta Vigo. Raţ a fost eliminat în minutul 64, deoarece „l-a lovit cu capul în faţă pe un adversar, fără minge". „Adversarul a avut nevoie de asistenţă medicală din cauza unei hemoragii la nas", a scris arbitrul în raportul de după meci. Astfel, Raţ riscă o suspendare de cel puţin patru etape, în conformitate cu articolul 98 din regulamentul disciplinar. Cotidianul As notează că Răzvan Raţ le-a cerut scuze coechipierilor săi după meci. El Mundo Deportivo scrie că fundaşul român nu i-a cerut scuze jucătorului agresat, nici în teren, nici la vestiare.

Raţ l-a lovit cu capul în faţă, fără minge, pe atacantul Charles Dias. **SURSA: MEDIAFAX**

SOMAŢIE

Întrucât prin acţiunea civilă ce face obiectul dosarului nr. 1262/55/2014 al Judecătoriei Arad, reclamantul Toth Ioan, domiciliat în Arad, str. Sighişoarei, nr. 3, bl. 530, sc. A, et. 4, ap. 20, jud. Arad invocă dobândirea prin uzucapiune a dreptului de proprietate asupra imobilului compus din casă şi teren în suprafaţă de 1008 mp, situat în sat Bodrogul Vechi, nr. 61, jud. Arad, înscris în CF nr. 307899 Bodrogul Vechi, nr. top. 123, imobil asupra căruia este menţionat ca proprietar în cartea funciară Horja Vasile, cei interesaţi sunt somaţi să facă opoziţie faţă de această acţiune în termen de 6 luni de la afişarea prezentei, în caz contrar urmând a se trece la judecarea cauzei.

Termen de judecată fixat în cauză: 2 octombrie 2014, sala 145, ora 8,30.

(411206)

RECLAME

Finală sârbă

Jucătoarea sârbă Ana Ivanovic a câştigat turneul WTA de la Monterrey, după ce a trecut în finală de compatrioata sa Jovana Jaksic, scor 6-2, 6-1. Ana Ivanovic, 26 de ani, numărul 13 mondial, a câştigat al 13-lea trofeu din carieră. Jaksic, locul 137 mondial, a jucat prima sa finală WTA. FOTO: EPA

ANIVERSĂRI

Pentru
ŞTEFAN MIŞCA
la împlinirea celor
70 de primăveri
soţia, copiii şi nepotul
îi urează
La Mulţi Ani,
multă sănătate şi bucurii!

„Darul Iconarului" la Galeria de Artă „Delta"

În cadrul Festivalului de Artă Sacră şi Spiritualitate Românească „Filocalia".

La deschiderea expoziţiei FOTO: FAN

ARAD. Vernisajul expoziției „Darul Iconarului" a deschis, vineri, seria manifestărilor din cadrul Festivalului de Artă Sacră și Spiritualitate Românească „Filocalia", festival consacrat Sfinților Martiri Brâncoveni.

Curatorul expoziției, Doina Mândru de la Centrul Cultural Palatele Brâncovenești, a ales ca temă principală: Sfinții Români și, în special, Sf. Martiri Brancoveni. „Exponatele aparțin Centrului Cultural „Palatele Brâncovenești"- București , Librăriei Bizantine - București și Centrului Cultural „Ion Manu" - Otopeni, icoanele fiind pictate în cadrul atelierelor de creație iconografică organizate de Librăria Bizantină la Mogoșoaia, în 2012, și Otopeni, în 2013. De asemenea, sunt expuse și câteva piese de la autori contemporani proeminenți, care reflectă raportul viu al icoanei actuale cu cea mai profundă tradiție ortodoxă", a precizat Doina Mândru.

În acest sens, organizatorii aduc în atenția publicului și câteva reproduceri de mari dimensiuni după ansambluri iconografice remarcabile realizate în frescă de Grigore Popescu Muscel, expuse anterior la Palatul Mogoșoaia, cât și lucrările artistei Elena Murariu, considerată cea mai bună artistă care s-a ocupat de arta brâncovenească și restaurarea ei, în marile ctitorii brâncovenești. De asemenea, artisul Ioan Popa a expus mai multe icoane despre Sfinții Români. **JA-C.H.**

Vizitare

Expoziţia poate fi vizitată până în 13 aprilie, de luni până sâmbătă, între orele 9-18. Intrarea este liberă.

Când artistul face „şi 5 ani"

Expoziţie personală aniversară „Gigi Budiu - 65 de ani", la Librăria Scienta.

La vernisajul de la Scienta. FOTO: V.F.

ARAD. Librăria Scienta s-a dovedit a fi neîncăpătoare, vineri seara, la vernisajul expoziției aniversare a artistului fotograf Gigi Budiu. Au venit să îl felicite, la împlinirea frumoasei vârste de 65 de ani, colegi de breaslă de la Foto Club Arad, la care este și vicepreședinte, dar și de la clubul „rival" Foto-ClubPro. De asemenea, au fost prezenți la eveniment oficialități, artiști plastici, scriitori, ori pur și simplu admiratori ai maestrului. Pe toți, sărbătoritul i-a așteptat cu ce știe el mai bine să facă: o galerie de fotografii încântătoare, cu peisaje și multe portrete.

După un scurt recital folk, susținut de Nelu Pitic, Daniel Julean și Miron Dan, au venit... felicitările.

Viceprimarul Aradului, Levente Bognar, i-a urat „ani mulți și fericiți" și a remarcat „prezența de onoare: europarlamentarul Iosif Matula și oaspeți de peste hotare", ceea ce a făcut „să trăim un eveniment european".

Iosif Matula a fost impresionat - „niciodată nu am fost în fața atâtor aparate de fotografiat" - și a dezvăluit că îl cunoaște pe artist „de ani și ani dar ne-am intersectat și la Bruxelles". „Mă bucur împreună cu dânsul - a spus europarlamentarul. Dacă astăzi Budiu e fericit, și eu sunt fericit".

Președintele Foto Club Arad, Mircea Boran, a declarat că îi face o deosebită plăcere să participe la această aniversare artistică: „Felicitări Gigi Budiu, la și 5 ani pe care îi ai".

„Emoțiile sunt mari" - a recunoscut Gigi Budiu - mulțumind tuturor colegilor, prietenilor, întregii asistențe și i-a îndemnat pe toți „la un pahar cu vin". Ceea ce poate nu știa maestrul e că sfânta licoare din carafe le făcuse, de multă vreme, cu ochiul.

La mulți ani, Gigi! **JA-F.V.**

De la vice, la președinte

Președintele Foto Club Arad, Mircea Boran, a anunțat că, după expoziția vicepreședintelui clubului, Gigi Budiu, iubitorii artei fotografice sunt invitați la cea de-a 47 de expoziție personală a președintelui de onoare,Virgil Jireghie. Vernisajul acesteia – cu nume sugestiv „Paradisul florilor" - va avea loc marți, 8 aprilie, ora 18, la sala „Clio" a Complexului Muzeal Arad.

Manifestare cultural-spirituală FOTO: FAN

Din Egipt, la Caporal Alexa

CAPORAL ALEXA. În Duminica a V-a a Postului Mare, a Cuvioasei Maria Egipteanca, copiii din Parohia Ortodoxă Caporal Alexa au desfășurat o activitate în cadrul proiectului „Sfânta Euharistie - lumina vieții creștine".

Coordonați de preotul paroh Gabriel C. Mariș, consilier social al Arhiepiscopiei Aradului, copiii s-au întâlnit la Centrul Cultural „Sf. Ioan Rusul" al Parohiei, unde au discutat despre Cuvioasa Maria Egipteanca și importanța pe care aceasta a dat-o Sfintei Euharistii. Atenția copiilor a fost captată prin proiecția unui film cu viața cuvioasei. Ei au putut identifica în film elementele deja cunoscute din predica de la Sfânta Litrughie dar au descoperit și alte idei foarte importante, cum ar fi ascultarea de părinți, cumințenia și puterea Sfintei Cruci, a postului și a rugăciunii. **JA-V.F.**

Colectare de deşeuri electrice şi electrocasnice

ARAD. O acțiune de colectare a deșeurilor electrice și electrocasnice, din campania „Locul deșeurilor nu e în casă. Trimite-le la plimbare!", va avea loc la Arad sâmbătă, 12 aprilie, între orele 10.00 - 17.00. Parteneri în această acțiune sunt Asociația RoRec și Primăria Municipiului Arad. Deșeurile se vor colecta la punctele fixe: zona Alfa - în spatele Carrefour, lângă Biserică, zona Micălaca - str. Abrud, în spatele blocului 129 sc.C (în spatele Pieței Mioriței), zona Gării - terenul de lângă Grădinița PP 15, str. Avrig, zona Vlaicu - Piața Agroalimentară, Calea Timișorii nr. 39 - în fața Centrului de zi pentru vârstnici, zona Grădiște - în fața Școlii. Generale Aron Cotruș, aleea Romanței, și prin preluare gratuită de la domiciliu sau de la sediile firmelor și instituțiilor.

„Pentru posesorii de echipamente grele sau voluminoase, serviciul gratuit de colectare de la domiciliu le stă la dispoziție. Numărul de telefon pentru programări este 0751302123 sau 0800444800 număr apelabil gratuit în orice rețea de telefon 7 zile din 7", anunță organizatorii. Aceștia au anunțat și o tombolă cu premii: „Pentru orice alt aparat electric predat, fiecare deponent poate câștiga, prin tragere la sorți mai multe premii. Lista câștigătorilor va fi publicată pe siteul www.ro-rec.ro". **JA – S.B.**

O şcoală care prinde culoare

ARAD. Va fi una din cele mai pline de culori școli din Arad. Colegiul Național „Vasile Goldiș", clădirea de pe Augustin Doinaș, prinde culoare. Multă culoare sub pensula profesorului și a pictorului Sabin Chintoan, ajutat de elevii săi. Pereții din curtea școlii, până nu demult terni și fără pic de personalitate au fost invadați de personaje de desene animate, animale, flori și copaci.

Ideea a aparținut lui Sabin Chintoan, celebru pentru picturile sale urbane, și a fost susținută de conducerea școlii. Și cum suntem în perioada școlii altfel, elevii continuă mai cu zel proiectul, început în timpul orelor de pictură. La final, curtea școlii lor va arăta cu totul altfel. Mult mai veselă, mai colorată și mai atrăgătoare. O idee care cu siguranță sporește creativitatea celor care pun pensula la treabă și care va da un motiv în plus celor mici de a ieși în curte. Chiar dacă nu la alergat, măcar la admirat. Și pot liniștiti să stea cu ochii pe pereți. Motivat de data aceasta. **JA-M.A.**

Pereţii sunt plini de poveşti FOTO: FAN

Şcoală internaţională de primăvară

UVVG organizează Şcoala internaţională de primăvară „Infertilitatea, o abordare holistică"

O manifestare ştiinţifică de prestigiu FOTO: FAN

ARAD. Universitatea de Vest „Vasile Goldiș" din Arad, organizează, în premieră, în perioada 7-13 aprilie, sub egida Federației Internaționale de Obstetrică și Ginecologie, a Societății Române de Obstetrică și Ginecologie, a Facultății de Medicină din Szeged și a Universității din Novi Sad, cu sprijinul Fundației Științifice „Egon and Ann Diczfalusy", al Societății Româno Germane de Obstetrică Ginecologie, CJA și Primăria Arad și a Centrului Cultural Județean Arad, Școala internațională de primăvară „Infertilitatea, o abordare holistică".

Prof. univ. dr. Aurel Ardelean, președintele Universității de Vest „Vasile Goldiș", a subliniat că „în cadrul Școlii internaționale de primăvară «Infertilitatea, o abordare holistică» vor fi discutate, în premieră, o serie de probleme stringente ale medicinei actuale internaționale. Este o școală internațională de tip nou, gândită de specialiștii noștri în acest domeniu, care va aduce la Arad specialiști de înaltă ținută a medicinei ginecologice și nu numai, deoarece este un simpozion interdisciplinar. Vor fi prezente personalități deosebite din partea Organizației Mondiale a Sănătății și din partea altor organisme care concură la reușita acestui simpozion. Faptul că Aradul va deveni pentru această perioadă un centru de dezbateri, este excelent, atât pentru cadrele didactice, cât și pentru specialiștii care vor fi capetele de afiș al acestui simpozion".

> Vor fi discutate, în premieră, o serie de probleme stringente ale medicinei actuale internaţionale
> AUREL ARDELEAN

Asist. univ. dr. Cristina Furău, medic specialist obstetrică-ginecologie, membru în comitetul de organizare, a subliniat: „Prin această școală se dorește integrarea informației legate de infertilitate cu o viziune pluriangulară, o viziune care să cuprindă mai multe discipline pentru ca, din toate, să rezulte o informație coerentă pentru medicii de familie și pentru toți specialiștii implicați în domeniu". **JA-V.F.**

Participanţi

La lucrări să participă specialiști din țară și străinătate, reprezentanți ai unor centre de cercetare de renume din Spania, Italia, Austria, Serbia, Ungaria și România.

SC ATLASSIB SRL
Angajeaza
- SOFER AUTOCAR TRANSPORT INTERNATIONAL PERSOANE
– cond: experienta minim 3 ani, toate categoriile permis, card tahograf, atestat persoane + marfa.
Persoanele interesate vor prezenta: CV, copie CI, permis, atestate (după caz), diplomă studii, copie carnet de muncă, 2 poze tip pașaport, cazier, adeverinta medic de familie.
Dosarele se depun la sediul din Sibiu, str. Tractorului nr. 14.
E-mail: atlassib.personal@atlassib.ro, tel. 0269/22.41.01,
(361264)

S.C. LAZAR & SOHNE S.R.L.
angajam:
- Muncitori Calificati si Necalificati - Sectia preparate (femei si barbati)
Oferim salariu motivant, tichete de masa, supliment hrana si decontare transport. C.V.-urile se depun la sediul firmei (Arad, Calea 6 Vanatori, nr.1-3) la biroul Resurse Umane
(402165)

HEFF AG
CONSTRUCTII METALICE
Societate de constructii
ANGAJEAZĂ
pentru lucru în atelier (Pecica) și pe șantier:
LĂCĂTUȘ MONTATOR confectii metalice
și SUDOR pentru electrod si MIG/MAG.
Informatii la tel.: 0753 037 309,
CV-uri la adresa de e-mail: office@heff.ro
(411155)

ROMÂNIA
JUDEŢUL ARAD
MUNICIPIUL ARAD
- CIF 3519925 -
PRIMARIA MUNICIPIULUI ARAD
Direcţia Venituri – Serviciul Urmărire Venituri

Dosare de executare nr. 24273/13.10.2010 **nr. 157495 din 03.04.2014**

ANUNT

MUNICIPIUL ARAD, Direcţia Venituri – Serviciul Urmărire Venituri, cu sediul în Arad, str. M. Scaevola nr. 11, anunta reprogramarea pentru data de 23.04.2014, orele 09,00 la sediul Direcţiei Venituri, în loc. Arad, str. M. Scaevola nr. 11, a licitaţiei publice pentru vânzarea bunului imobil, proprietate a debitoarei SC TADI FINPART SRL, cu sediul în loc. ARAD str. Dreptatii nr. 23, bl. 717, ap. 8, C.U.I. 20124615, bunul imobil situat în Arad, str. Petru Rares nr. 30, etaj IV, ap. 405 care a fost indisponibilizat prin procesul verbal de sechestru nr. 67872/26.02.2014, licitatie programata pentru data de 09.04.2014.

DIRECTOR EXECUTIV
ec. Pavel Neamtiu

(411220)

ROMÂNIA
JUDEŢUL ARAD
MUNICIPIUL ARAD
- CIF 3519925 -
PRIMARIA MUNICIPIULUI ARAD
Direcţia Venituri – Serviciul Urmărire Venituri

Dosare de executare nr. 50405/22.11.2010 **nr.157490 din03.04.2014**

ANUNT

MUNICIPIUL ARAD, Direcţia Venituri – Serviciul Urmărire Venituri, cu sediul în Arad, str. M. Scaevola nr. 11, anunta reprogramarea pentru data de 23.04.2014, orele 09,00 la sediul Direcţiei Venituri, în loc. Arad, str. M. Scaevola nr. 11, a licitaţiei publice pentru vânzarea bunului imobil, proprietate a debitoarei SC INCRO SA, cu sediul în loc. ARAD str. Ana Ipatescu, nr. 12, C.U.I. 3030367, bunul imobil situat în Arad, str. Ana Ipatescu nr. 14 care a fost indisponibilizat prin procesul verbal de sechestru nr. 169053/01.08.2013, licitatie programata pentru data de 08.04.2014.

DIRECTOR EXECUTIV
ec. Pavel Neamtiu

(411220)

CONVOCATOR

Administratorul special al S.C. ***Construcţii Rutiere*** S.A., în insolvenţă, in insolvency, en procedure collective, cu sediul în loc. Arad, str. Digului, nr. 1, jud. Arad convoacă Adunarea Generală Ordinară a Acţionarilor în ziua de 12.05.2014, ora 13,00, la sediul societăţii pentru toţi acţionarii înregistraţi în Registrul acţionarilor la data de referinţă 01.05.2014.

Ordinea de zi pentru Adunarea Generală Ordinară este următoarea:

1. Aprobarea Raportului de gestiune al Administratorului unic asupra activităţii desfăşurate în anul 2013;
2. Aprobarea Raportului Auditorului financiar referitor la bilanţul contabil pe anul 2013;
3. Aprobarea situaţiilor financiare anuale aferente exerciţiului financiar 2013;
4. Aprobarea bugetului de venituri şi cheltuieli pe anul 2014;
5. Diverse

În cazul în care Adunarea Generală Ordinară nu se va putea desfăşura, din lipsă de cvorum, ele se reprogramează pentru data de 13.05.2014, ora 13,00 la sediul societăţii.

Administrator special,
Cruceru Eftimiu

(411242)

Anunţ de recrutare

Poliţia Locală Arad organizează,

în data de 05.05.2014, un concurs de recrutare pentru ocuparea a cinci funcţii publice de execuţie. Informaţii suplimentare se pot obţine la telefonul 0357/ 445937 şi pe site-ul instituţiei: http://www.politialocalaarad.ro

(411193)

Fabrica incaltaminte in zona Aradul Nou,

angajam

croitori si magazioneri

cu experienta in domeniu.

Oferim salar atractiv,bonuri de masa si contravaloarea abonamentului de transport.

Informatii **tel.0257-278754** sau CV la **fax.0257-278866** (407556)

ASOCIAŢIA CRESCĂTORILOR DE ANIMALE ŞI UTILIZATORI DE PĂŞUNI ŞI FÂNEŢE "SIT-DAMB" CAPORAL ALEXA

CONVOACĂ

ADUNARE GENERALĂ ÎN DATA DE **20.05.2014 ORA 13.00** ÎN ARAD, STR. BLAJULUI, NR. 3, SC. A, ET. 1, AP. 7 (07 INTERFON), JUD. ARAD ÎN VEDEREA RETRAGERII UNOR MEMBRII ŞI SCHIMBAREA COMPONENŢEI CONSILIULUI DIRECTOR. ÎN CAZUL ÎN CARE ADUNAREA NU VA FI STATUTARĂ SE RECONVOACĂ PENTRU DATA DE **26.05.2014 ORA 14.00.**

(411246)

CASA DE INSOLVENŢĂ RAVA S.P.R.L.
în calitate de administrator judiciar
ANUNŢĂ TOŢI CREDITORII **DEBITORULUI**
S.C. AQUA MAGIC S.R.L.

cu sediul social în Oraş Curtici, Loc. Curtici, FN, DJ 709B, Km 15+700 Arad-Curtici, Jud. Arad, înregistrată la Oficiul Registrului Comerţului de pe lângă Tribunalul Arad sub nr. J02/1720/2005, având C.U.I. 17982040, că faţă de această societate a fost deschisă procedura insolvenţei prevăzută de Legea nr. 85/2006, prin Sentinţa civilă nr. 3323 pronunţată în data de 27.11.2013 de către Tribunalul Arad, Secţia Civilă în dosarul nr. 8387/108/2013.

Termenul limită pentru înregistrarea cererii de admitere a creanţelor asupra averii debitorului este data de **19.05.2014**. În temeiul art. 76 alin.(1) din Legea privind procedura insolvenţei, nedepunerea cererii de admitere a creanţei până la termenul menţionat atrage decăderea din drepturi privind creanţa/ creanţele pe care le deţineţi împotriva debitorului. **Alte termene stabilite:** Termenul limită pentru verificarea creanţelor, întocmirea, afişarea şi comunicarea tabelului preliminar al creanţelor este data de **02.06.2014**. Termenul limită pentru depunerea eventualelor contestaţii la tabelul preliminar este de 5 zile de la data publicării acestui tabel în] Buletinul Procedurilor de Insolvenţă. Termenul de definitiviare a tabelului creanţelor şi de soluţionare a eventualelor contestaţii la tabelul preliminar al creanţelor este data de **02.07.2014**. În termen de 10 zile de la primirea prezentei notificări, pentru motive întemeiate, creditorii pot face opoziţie la deschiderea procedurii.

Debitorul S.C. AQUA MAGIC S.R.L. are obligaţia ca în termen de 10 zile de la deschiderea procedurii să depună la dosarul cauzei documentele prevăzute la art. 28 alin. (1) din Legea privind procedura insolvenţei

Informaţii suplimentare la tel. 0372.724.485 sau la sediul profesional al administratorului judiciar **CASA DE INSOLVENŢĂ RAVA S.P.R.L.** *situat în Arad, Str. Salacz Gyula, Nr. 3A, Jud. Arad.*

(411140)

CASA DE INSOLVENTA RAVA S.P.R.L.
în calitate de lichidator judiciar
al **SC TMS RO SRL**

anunţă vânzarea conform Legii 85/2006, prin licitaţie publică deschisă, cu strigare a bunurilor mobile proprietate al **SC TMS RO SRL:**

- **Echipamente pentru instalatii sanitare si instalatii de incalzire, la pretul de pornire de 200.894 RON.**

Pretul mentionat nu contine TVA.

Garanţia pentru participare la licitaţie este 10% din valoarea bunurilor licitate.

Licitaţia va avea loc în data de **25.04.2014** ora 14. la sediul lichidatorului **CASA DE INSOLVENTA RAVA SPRL** din Arad, Str. Salacz Gyula, nr.3A.

În cazul în care bunurile nu se adjudeca la prima licitaţie, aceasta se va relua în data de **13.05.2014**, la aceeaşi ora şi acelaşi loc.

Înscierile şi achitarea garanţiei de participare la licitaţie se pot efectua până în ziua premergatoare licitaţiei, ora 14.

Lista completa a bunurilor si informaţii suplimentare pe www.rava.ro, la tel. 0728890030 şi 0357428897 sau la sediul profesional al lichidatorului judiciar **CASA DE INSOLVENTA RAVA SPRL** *situat in Arad str Salacz Gyula, nr.3A.*

(411141)

FABRICĂ ÎNCĂLŢĂMINTE
ANGAJEAZĂ
MAŞINISTE şi MANUAL
cu experienţă
Telefon: 0257- 21.29.28

(411136)

S.C. WEST STOP SRL, str. Ştefan Teneţchi, 34
Tel: 0722 621 676, e-mail: ioanciutar@yahoo.com
ANGAJEAZĂ
- **DISPECER TRANSPORT MARFĂ INTERNAŢIONALĂ**
- **ŞOFERI, 20 tone cu experienţă;**

(411216)

ANUNŢ PUBLIC

***PANŢIRUC GEORGEL, PANŢIRUC LILIANA, PUŞCAŞ DUMITRU şi PUŞCAŞ ILIŞCA*, titulari al planului/programului „PUZ – construire case familiale", în Arad, Str. Agricultorilor, nr. 10 şi 12, aduce la cunoştinţa publicului că decizia etapei de încadrare conform HG nr. 1076/2004, este acea de adoptare a planului fără aviz de mediu. Propunerile de reconsiderare ale deciziei se vor transmite în scris, în termen de 10 zile calendaristice de la publicarea anunţului, la sediul APM, Arad, str. Splaiul Mureşului, FN, telefon: 0257280996; fax 0257284767.** (411126)

ACTIV GRUP IPURL

Cu sediul în Arad, str. Tribunul Buteanu, nr.1, ap.1, în calitate de lichidator judiciar al **SC Imobiliare Casa Mia SRL**, CUI RO 17863375 nr. ORC J02/1484/2005 cu sediul in Nadlac, str. 1 Decembrie, nr. 53, jud.Arad desemnat prin Sentinta Civila nr. 2220/09.10.2012, în dosarul 4669/108/2010, anunţă vânzarea la licitaţie publică, conform prevederilor Legii 85/2006, a imobilului: situat in Nadlac, Strada G. Enescu nr. 85,, compus din Cladire P+M cu S, cu preţul de începere a licitaţiei stabilit la **470.400 lei**.

Licitaţia va avea loc în data de **17.04.2014 ora 12**[00], la sediul ACTIV GRUP I.P.U.R.L. Garanţia pentru înscrierea la licitaţie este de 10% din valoarea de pornire a fiecărui bunu imobil. Înscrierile şi achitarea garanţiei de participare la licitaţie se pot face pâna cu 1 ora înainte de începerea licitaţiei. Regulamentul de organizare a licitaţiei si relaţii suplimentare se pot obtine la sediul ACTIV GRUP IPURL, tel. 214821, sau 0744.697814. (411246)

Programul De Cooperare Transfrontalieră Ungaria-România 2007-2013

Două ţări, un scop, succes comun!

În data de **11-12 APRILIE, între orele 11-18** la Hypermarket Real va avea loc workshop-ul şi expoziţia pe tema **„Energie regenerabilă, surse de energie neconvenţionale"**. Evenimentul este realizat de către Asociaţia pentru Promovarea Afacerilor în România în parteneriat cu Camera de Comerţ şi Industrie Bihor (lider de proiect) şi Hajdú Bihar Megyei Vállalkozásfejlesztési Alapítvány, în cadrul proiectului BHB – SUSTAINABLE DEVELOPMENT BUSINESS CENTER HURO/1101/175/2.1.1. Proiectul este realizat în cadrul Programului de Cooperare Transfrontalieră România-Ungaria 2007-2013 (www.huro-cbc.eu) prin Fondul European de Dezvoltare Regională (FEDR), cofinanţat de Uniunea Europeană.

Scopul evenimentul este de a prezenta întreprinzătorilor şi populaţiei importanţa energiei regenerabile şi posibilităţile de folosire a energiei neconvenţionale.

Evenimentul se va desfăşura într-un cort mobil special amenajat. În prima zi a evenimentului va avea loc un workshop pe tema sus menţionată, iar în a doua zi expoziţia cu produse şi servicii asimilate temei. La expoziţie şi workshop vor participa firme şi experţi din domeniu, din România şi Ungaria.

Intrarea este gratuită.

Uniunea Europeană
Fondul European de Dezvoltare Regională

BHB

Conţunutul acestui anunţ nu reflectă în mod necesar poziţia oficială a Uniunii Europene.

(411121)

CASA DE INSOLVENTA RAVA S.P.R.L.
lichidator judiciar
al **SC VEGAS NEW CAR SRL,**

anunţă vânzarea conform Legii 85/2006, prin licitaţie publică deschisă, cu strigare a bunurilor mobile, proprietate al **SC VEGAS NEW CAR SRL**:

Parc auto dezmembrat la pretul de pornire de 11.414 RON .

Pretul mentionat nu contine TVA.

Garanţia pentru participare la licitaţie este 10% din valoarea bunurilor.

Licitaţia va avea loc în data de **29.04.2014** ora 14. la sediul administratorului **CASA DE INSOLVENTA RAVA SPRL** din Arad, Str. Salacz Gyula, nr.3A.

Înscierile şi achitarea garanţiei de participare la licitaţie se pot efectua până în ziua premergatoare licitaţiei, ora 14.

Lista completa a bunurilor si informaţii suplimentare pe www.rava.ro, la tel.0728890030 şi 0357428897 sau la sediul profesional al lichidatorului judiciar **CASA DE INSOLVENTA RAVA SPRL** *situat in Arad str Salacz Gyula, nr.3A.*

(411151)

www.aradon.ro - citeşte şi discută despre viaţa oraşului tău

AP.1 CAMERĂ-JUDEŢ

- **Cumpar apartament** 1camera- garsoniera, plata imediat, 075213316, 0257210638 20638

AP.2 CAMERE-ARAD

- **Cumpăr apartament 1- 2 camere. Plata pe loc!!! 0744.849.390.** 266166
- **Cumpăr apartament** 1- 2- 3 camere, banii jos. Tel. 0746.055.126, 0724.512.512. 386547
- **Vând apartament** 2 camere, Micălaca, etajul II, strada Zalău, bucătărie zidită, balcon închis, cu sau fără mobilă. Telefon persoană 0749.160.512. 410073

AP.3 CAMERE-ARAD

- **Apartament 3camere** decomandat, et2/4, amenajat,Podgoria, 34900Euro, 0742781651,0722273759 411129
- **Vând apartament** 3 camere, decomandat, B- dul Revoluţiei, zona băncilor, parchet, gresie, faianţă calitate, termopane, clima, 2 băi, vedere pe 3 părţi, 2 balcoane, lift, renovat, garaj. Preţ:48.000 Eur/negociabil, 0723.285.988. 382734
- **Vând apartament** 3 camere decomandate, 90 mp, termotecă, renovat lângă Euromedica, 0725.512.999. 395315
- **Vând apartament** 3 camere, 120 mp, zona Kaufland. Preţ 55.000 Eur. Telefon 0745.608.159. 397749
- **Vând apartament** 3 camere, parter, Alfa, preţ 33.000 Euro fără agenţii. Telefon 0747.805.968. 407788
- **Vând apartament** 3 camere, 120 mp, zona Kaufland, preţ 54.500 Euro, negociabil. Telefon 0745.608.159. 410094

AP.3 CAMERE-ALTE JUDEŢE

- **Cumpar apartament** 2- 3camere, plata imediat, 0721670839, 0752113315 411142

CASE-ARAD

- **Vând casă** în Arad, Micălaca, str. Fluierului, nr. 2, 125.000 Euro, 0722.782.353. 400067
- **Vând casă** în Micălaca, zona Mioriţa, 4 camere, 2 băi, bucătărie, loc de luat masa, grădină, garaj, toate utilităţile. Preţ 220.000 Euro. Tel. 0755.930.694. 410106
- **Vând urgent** casă, 4 camere, Cartier Poltura. Telefon 0769.001.920. 410099

CASE-JUDEŢUL ARAD

- **Vând casă** mare, dependinţe, garaj, grădină mare, suprafaţă totală 2.000 mp în comuna Mişca, 0357/434888. 402158
- **Vând casă** în Miniş. Informaţii 0726.142.870. 397697
- **Vând casă** în Turnu, jud. Arad. Informaţii telefon 0747.490.687. 397735
- **Vând casă,** 2.800 mp grădină, Seleuş- Arad. Telefon 0722.407.139. 396189
- **Vând loc** casă, Baraţca, lângă Păuliş, 1.800 mp, 12.500 Eur, 0723.180.004. 411204

Mica publicitate: 0257/210.775

SOCIETATE COMERCIALĂ
ANGAJEAZĂ:
ELECTRICIENI şi MUNCITORI NECALIFICAŢI
Informaţii la tel: 0722 333 289
CV la adresa: amahousem@yahoo.com (411199)

CASE DE VACANŢĂ-ALTE JUDEŢE

- **Teren intravilan** 1.500 mp BATTONYA, pretabil casa, livada, utilitati, 0722257409. 392659

SPAŢII COM-ARAD

- **25.000 mp,** Pretabil hale, Zona- Industrială PECICA- TURNU, front- stradal- dublu, 0722- 257409. 392714

TERENURI LOCAL

- **Cumpar teren** arabil plata pe loc, 0742781651, 0257212063 411145
- **Vând loc** de casă Arad- Gai, 1.350 mp, 25 Eur/mp, ☎0771.682.604. 375036
- **Vând teren** 360 mp cu toate utilităţile, preţ 17.000 Euro. Telefon 0753.646.115. 391028

TERENURI JUDEŢ

- **Vând grădină** mare în Cuvin cu apă curentă. Telefon 0723.791.460. 397700

• **Vând loc** casă la Zădăreni, 600 mp, 3.950 Eur, ☎0723.180.004. 411200

• **Vând teren** intravilan 1.000 sau 500 mp, Sântana, str.Gării, 0749.571.407. 407743

• **Vând 7,4** ha Şiria cu CF, 4,3 ha Pecica, 2,78 ha Pecica, 0722.606.448. 411173

IMOBILE CHIRII

• **Închiriez căsuţă,** cameră, bucătărie, baie, central, două persoane. Telefon 0723.693.664. 398880

• **Închiriez clădire** nouă cu etaj pentru birouri în Livada, 450 Euro, negociabil. Telefon 0740.014.860. 398872

• **Închiriez 2** camere în Micălaca, P-ţa Soarelui, 100 Eur, 0357/805571. 411154

• **Închiriez casă** cu etaj (310 mp), zonă centrală. Ideal sediu firmă. Tel: 0722.293738. 407783

• **Închiriez 2** camere, etaj 1, mobilate, zona 300, ☎0725.512.999. 395313

• **Dau în** chirie apartament 2 camere mobilat şi utilat, Podgoria; vilă mare în Micălaca complet mobilată, 0722.606.527. 411183

SPAŢII COM-ARAD

• **Închiriez hală** 210 mp în Parcul Industrial UTA. Telefon 0721.288.570. 407476

TEREN-ARAD

• **Cumpăr teren** arabil la Nădlac- Pecica la titlu sau CF, 0733.632.595. 411179

• **Cumpăr teren** arabil la Horea- Şiria, Turnu, Variaş- Iratoş, Dorobanţi- Pecica, 0756.495.174. 411180

TEREN-JUDEŢUL ARAD

• **Cumpăr teren** arabil la Camna, Chisindia, Chereluş, Tăgădău, Craiva, Satu- Mic, Coroi, Moroda, Mărăuşi, Seliştea. Ofer 4.000- 4.500 lei/ha, 0722.606.527. 411184

OFERTE LOCURI DE MUNCĂ

• **Angajăm şoferi** distribuţie pâine şi feliatori. Tel. 0745.180.159.

• **Angajăm agent** comercial distribuitor, permis cat. B. Telefon 0257/228933.

• **Angajăm şoferi,** mecanici auto, contabilă evidenţă primară, cu experienţă, ☎0723.677.666.

• **Angajăm deservent** buldoexcavator JCB. Tel. 0730.188.288.

• **Angajăm electricieni.** Obligatoriu permis conducere B. Tel. 0740.072.687.

• **Angajăm mecanic.** Telefon 0741.082.278. 401742

• **Angajăm pentru** construcţii finisori şi zidari. Tel. 0744.556.686.

• **Angajăm personal** (bucătar, ajutor bucătar), experienţă, activitate catering, Pecica, 0721.172.390.

• **Angajăm prelucrători** prin aşchiere, lăcătuşi mecanic, şlefuitori metale, necalificaţi, 0749.151.408.

• **Angajăm urgent** operatori call center/ secretare. Telefon 0753.661.186.

• **Angajăm vorbitori** avansat limba germană, franceză sau engleză. Telefon 0753.661.186.

• **Angajez şofer** atestat mărfuri generale+ ADR şi persoane. Seriozitate. 0746.118.263.

• **Angajez şoferi** experienţă, transport intern (prelată, autobasculantă). Informaţii 0734.609.338.

• **Angajez femeie** de serviciu (cameristă) la pensiune. Tel. 0770.266.766, 0745.769.233.

• **Angajez femeie** pentru îngrijit bolnav la domiciliu. Informaţii Tel. 0257/286247. 411194

• **Angajez muncitor** pentru construcţii. Tel. 0729.155.525.

• **Angajez muncitori** necalificaţi serioşi, program 10 ore, salar bun, ☎0766.265.315. 400092

• **Angajez muncitori** necalificaţi spaţii verzi, şofer. Telefon 0770.570.094 sau 0357/444055.

• **Angajez recepţioner(ă).** Telefon 0723.319.313.

• **Angajez spălător** auto cu experienţă, zona Vlaicu, salar atractiv, ☎0741.198.923. 412101

• **Angajez vânzătoare** harnică, serioasă, preferabil cu experienţă, produse alimentare, ☎0745.252.510.

• **Angajez vânzătoare** la magazin alimentar non- stop. Rog C.V. Informaţii: 0745.774.387.

• **Autoservire angajăm** personal experienţă raion mezeluri şi casiere. Telefon 0723.128.386.

• **Curătătorie haine** angajăm femeie la călcat. Telefon 0722.267.617.

• **Firmă construcţii** angajez carte muncă zugravi, necalificaţi serioşi. Telefon 0745.645.221.

• **Firmă de** pază angajează agenţi de securitate. Tel. 0357/417400.

• **Restaurant -** pensiune angajează ospătari cu experienţă. Tel. 0747.830.744. 411163

• **SC angajăm** fierari- dulgheri, constructori, finisori. Tel. 0766.081.480.

• **SC angajează** şofer intern (20tone) şi agent pază, atestat, 0725.347.838.

• **SC angajează** brutar şi feliator. Telefon 0745.862.316.

• **SC angajează** femeie de serviciu, zona Intim. Telefon 0744.767.777.

• **Service auto** angajează electrician auto, mecanic auto, elctrician, 0723.575.905. 410011

• **Societate angajează** paznic de noapte şi om întreţinere. Tel. 0740.851.332.

• **Societate comercială** angajează contabilă contabilitateprimară în Vladimirescu, 0744.283.053, 0257/514983.

• **Societate comercială** transport angajăm şoferi profesionişti pe autobasculantă. Telefon 0735.874.722.

PRESTĂRI SERVICII

• **Ana- Frig repară** frigidere, congelatoare. Garanţie 1 an. Tel. 0257/210420, 0745.967.198. 361254

• **Executăm zidărie,** tencuieli, rigips, zugrăveli, izolaţii, acoperişuri, fundaţii, consolidări, 0740.696.157. 400054

• **Transport persoane** zilnic Austria, Germania, Italia, Spania, Belgia, Anglia, ☎0729.126.784. 389186

CONSTRUCŢII

• **Aduc balast,** nisip, car molozetc., 2- 20 mc, 0745.036.969. 325247

• **Aduc balast,** nisip, car moloz, mraniţă, 0748.934.419. 401961

• **Aduc nisip,** balast, sorturi, lemne, ridic moloz 1- 5 mc, 0754.772.222. 411189

• **Aduc nisip,** pământ, balastru, sort, moloz, mraniţă la domiciliu, 0740.651.610. 398929

• **Duc nisip,** balast, sorturi, griblură, piatră codru, mraniţă, gunoi, moloz. Cantităţi mici şi mari. Tel. 0742.749.698. 398928

• **Vând balastru,** sort, nisip, pământ, mraniţă, ridic moloz, lemne foc.Tel.0747.206.371. 395306

• **Vând lemne** foc tăiate, crăpate şi calitate. Telefon 0721.592.572. 409739

• **Vând mraniţă,** pământ vegetal, nisip, balast, ridic moloz, 0722.485.831. 411156

• **Vând scândură** o dată folosită, popi şi grinzi. Telefon 0744.171.778. 401715

• **Vând termopane** second- hand, Germania, cele mai mici preţuri, 0751.905.632, 0758.028.161. 362696

AUTO ROMÂNEŞTI

• **Vând Dacia** Break 1998, preţ 2.800 Ron, negociabil. Telefon 0728.603.566. 398878

ELECTRONIC PLUS

• **Vând frigider,** maşină spălat automată, ladă frig, combină frig. Tel.0257/210613. 411115

MOBIDOM

• **Vând sufragerie** Lengyel. Tel. 0257/ 282.882. 411117

POŞTA LUI CUPIDON

• **Nou! Masaj** erotic, rafinament, senzualitate, discreţie, 7 maseuze pasionale, 0720.411.562. 410110

PIERDERI

• **Pierdut Certificat** constatator nr.542354/26.11.2012 eliberat de Registrul Comerţului Arad, aparţinând S.C. Optim Black S.R.L. Îl declar nul. 411186

• **Pierdut Certificat** de la sediu, J02/130/ 1996 al S.C. Slovan Impex S.R.L. Îl declar nul. 411100

LOCURI DE VECI

• **Cedez monument** cu trei locuri de veci în Cimitirul Pomenirea. Tel. 0257/256854. 411122

ANIMALE-PĂSĂRI DOMESTICE

• **Cumpăr vaci** slabe, grase, lipsă calciu pentru abator. Telefon 0745.505.122. 410013

• **Vând oi** ţurcane cu miei, Telefon 0746.249.949. 411192

• **Vând pui** de carne între 300 şi 500 gr., 0741.391.909. 386499

• **Vând pui** de carne. Tel. 0748.322.489. 386666

• **Vând purcei** de 8 săptămâni. Tel. 0740.331.127. 411113

• **Vând 2** porci corciţi cu mistreţ, aprox. 80 kg/buc,. Tel. 0257/284306, după ora 20. 411143

• **Vând 7** curcani. Tel. 0723.589.074. 411399

MAŞINI,UTILAJE,INSTALAŢII

• **Vând tractor** John Deer. Telefon 0733.910.153. 401908

• **Vindem toată** gama de utilaje agricole (combine, tractoare, aparate de erbicidat, pluguri, discuri, combinatoare, etc.), 0741.082.278. 401742

CITAŢII

• **Dronca Simonel** aduce la cunoştinţă că la Judecătoria Gurahonţ se află în dezbatere Dosarul civil 124/238/14, obiect uzucapiune pentru imobilul din Neagra, com. Dezna proprietatea tabulară a defuncţilor Pop Milentie şi Ana. 411976

• **Se citează** pârâta Morcan Gabriela pentru divorţ în proces cu reclamantul Morcan Gheorghe la Judecătoria Arad, sala 215, în data de 22.04.2014 în dosar nr.732/ 55/2013. 411188

DIVERSE

• **Colecţioner german** cumpăr maşini de cusut: Singer, Kaizer, Naumann, Pfaff, Durkop, Ileana, Adria, Fiois etc... ofer 25.000- 35.000 Euro. Telefon 0740.474.713. Informaţii (9- 18) zilnic. 401784

• **Cumpăr argint,** nichel, cositor, cupru, alamă, inox, fier, pene, 0748.912.117. 398817

• **Cumpăr cositor,** 2 vaci, 4 viţei, 0741.134.368. 398818

• **Cumpăr cositor,** 2 vaci, 4 viţei. Tel. 0741.134.368. 411075

• **Cumpăr nichel,** argint, cositor, cupru, alamă, aluminiu, inox, baterii, fier, pene, 0748.912.117. 411074

• **Cumpăr pene** la cel mai bun preţ, ☎0752.566.185. 0743.982.979. 373635

• **Cumpăr pene** vechi şi noi la cel mai bun preţ, baterii auto, 0751.924.276, 0755.920.069, 0740.893.461, 0257/210175. 398799

• **Salon coafură** vânde mobilier, oglinzi, scaune etc. Lichidare stoc, 0724.782.776. 411150

• **Vând ţuică** de prune 52 grade de Chisindia. Tel. 0742.435.545. 400095

• **Vând bicicletă** din Germania bărbătească şi covor 240x340L din Germania, 0744.979.247. 411767

• **Vând cauciuc** 185/65/15 cu jantă pentru Logan Miselin noi, 50l ţuică prună 49 grade cu 25 lei/litru, aspirator A.E.G., plapume din puf, 0722.979.890. 410097

• **Vând Delcamag** (calciu şi magneziu) natural pentru agricultură şi animale. Informaţii telefon 0740.324.256. 410080

• **Vând frigider** Zanusi, aragaz, bicicletă electrică şi uşi lemn, 0743.141.713. 398922

• **Vând solar** de bronzat tip cabină de duş, aproape nou, preţ 1.500 Euro, negociabil, 0743.939.748. 397714

• **Vând urgent** vin până la 200 litri din Merlot cu Cadarcă, până la 75 litri din Merlot şi 37 litri Cavelius cu 4 şi 5 lei. Tel. 0257/ 388307. 411209

• **Vând vin** alb 6 lei/litru, Mustoasă de Măderat. Telefon0744.876.409. 411146

• **Vând 40** familii de albine. Preţ 400 lei/ familie. Tel. 0257/275037. 399707

Publicitate mica: 0257/210.775 MARE: 0257/280.904

APELURI

Consult-Ar Management Lichidări IPURL Arad

Administratorul judiciar al **S.C. PRO-SERVICE OIL S.R.L. Dezna** în conformitate cu prevederile Legii 85/2006, vinde la licitaţie în **28.04.2014, ora 10: - autoturism Aro tip M 59 D, la preţul de 3.800 lei.** Preţul nu conţine TVA. Licitaţia va avea loc la sediul administratorului judiciar din Arad, B-dul Revoluţiei nr. 82, ap. 18 şi se va repeta în fiecare zi de luni.
Relaţii suplimentare la tel. 0257/270121, 0745.656.512.

ARAD ONLINE www.aradon.ro

DECESE

Cu profundă tristeţe anunţăm încetarea din viaţă a celei care a fost

ZOICA EVA,
la vârsta de 87 ani.

Dumnezeu să o odihnească! Slujba de înmormântare va avea loc astăzi, 8 aprilie 2014, ora 13:00, la Cimitirul Eternitatea.

Familia îndurerată

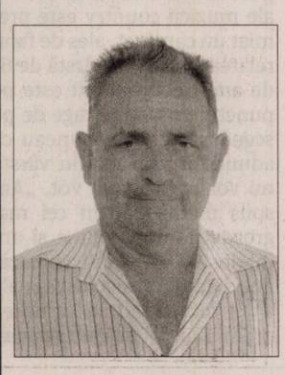

Cu inima sfâşiată de durere anunţăm decesul iubitului nostru tată, soţ, socru, bunic şi străbunic,

LUPAN GHEORGHE.

Şi-a trăit cei 80 de ani alături de familie, rudenii şi cunoscuţi, a decedat în data de 5 aprilie 2014. Înmormântarea va avea loc astăzi, 8 aprilie 2014, ora 15:00, la Cimitirul Pomenirea. Îngerii să-ţi fie alături!

Familiile îndoliate: â Lupan, Anghel şi Muntean

Cu adâncă durere în suflet anunţăm încetarea din viaţă a iubitei noastre mame, bunică, soră, soacră, mătuşă, verişoară şi cumnată,

AFLOREI SOFIA.

Înmormântarea are loc astăzi, 8 aprilie, ora 16,00 la Capela Vladimirescu. Dumnezeu s-o ierte!

Familia îndoliată

Cu profundă tristeţe anunţăm încetarea din viaţă a celei care a fost

MOVILEANU AGAFIA,
în vârstă de 92 ani.

Dumnezeu să o odihnească! Slujba de înmormântare va avea loc miercuri, 9 aprilie 2014, ora 15,00 de la Capela din Cimitirul Micălaca Nouă.

Familia îndurerată

CONDOLEANŢE

Transmitem familiei Ghilinţă sincere condoleanţe!

Fam. Bretoteanu

Suntem alături de familia Ghilinţă, în greaua încercare provocată de decesul mamei. Sincere condoleanţe!

Familiile Beinşan şi Barac

Suntem alături de colega noastră, Margit Molnar în marea durere pricinuită de pierderea suferită. Transmitem familiei sincerele noastre condoleanţe!

Colectivul firmei Amatex

MULŢUMIRI

Cuvintele nu pot exprima recunoştinţa pe care o simt faţă de toţi cei care mi-aţi fost alături în cele mai grele momente din viaţă, la despărţirea de iubita mea mamă.

Vă mulţumesc, Sanda Leucuţa

COMEMORĂRI

S-au împlinit 40 de zile de la trecerea la cele veşnice a dragei noastre,

MARGARETA CHIŞ.

Serviciul de comemorare după rit catolic va avea loc joi, 10 aprilie ora 17:00 la Catedrala Catolică. Nu te vom uita niciodată.

Familia îndoliată

Se împlinesc 6 săptămâni de când ai plecat de lângă mine, după 65 de ani petrecuţi împreună, draga mea,

ELENA ANTON.

Parastasul va avea loc la Catedrala Nouă miercuri, 9 aprilie 2014, ora 17,30.

Lt.Col.(r) Anton Luca

La zi aniversară multe amintiri dragi, multă durere în suflet şi tristeţe este tot ce ne-a rămas de când ai plecat de lângă noi iubitul nostru soţ, tată, bunic,

VASII ADRIAN.

În loc să-ţi spunem „La Mulţi Ani!" mergem la mormântul tău şi aşezăm buchete de flori udate cu lacrimi amare. Te vom iubi mereu.

Familia

La împlinirea a 2 ani de la dispariţia ta,

BUDA SIMION

te vom plânge mereu.

Sora şi nepoţii

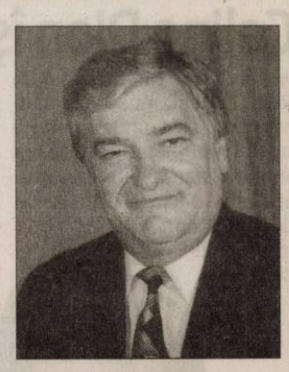

Azi, 8 aprilie se împlinesc 3 ani de la plecarea în veşnicie a scumpei noastre mame şi bunici,

IACOB MARIA
din Zărand.

Cu drag şi dor copiii şi nepoţii

Anunţurile de deces se publică GRATUIT!

Woody i-a salvat viaţa

LOS ANGELES. Woody Harrelson i-a salvat viaţa actriţei Jennifer Lawrence, aplicându-i manevra Heimlich după ce aceasta s-a înecat cu o pastilă pe platourile de filmare ale peliculei „The Hunger Games: Mockingjay - Part 2". „Jennifer tocmai înghiţise un pumn de vitamine, cu un pahar de apă, dar o pastilă i s-a oprit în gât. Deodată a început să se înece, să se sufoce, ducând mâna la gât în timp ce faţa i se înroşea. Toată lumea din jur a înghеţat, neştiind cum să procedeze. Dar când cineva din echipa de filmare a strigat «Ajutor!», Woody a alergat şi a lovit-o repede pe spate. Când acest lucru nu a mers, a cuprins-o cu braţele, a strâns-o puternic de două ori, iar pastila i-a eliberat căile respiratorii", a declarat o sursă pentru The National Enquirer.

Jennifer Lawrence FOTO:EPA

„Albii sunt răi şi slabi"

LOS ANGELES. Rapperul Jay-Z a stârnit controverse în Statele Unite după ce a purtat, săptămâna trecută, la un meci al echipei de baschet Brooklyn Nets disputat la Barkley Center din New York, un medalion al grupării Five Percent Nation, care consideră că „albii sunt răi şi slabi".

Muzicianul american, născut în cartierul Brooklyn din New York, care a asistat la acel meci, marţi, alături de soţia sa, cântăreaţa Beyonce, a fost văzut purtând acel simbol controversat, informează dailymail.co.uk.

Unul dintre preceptele promovate de gruparea Five Percent Nation - care s-a desprins din mişcarea religioasă Nation of Islam - afirmă că "albii sunt răi şi slabi" şi „inferiori persoanelor de culoare, care deţin puterea lui Dumnezeu".

Întrebat de un reporter dacă medalionul are o anumită semnificaţie pentru el, Jay-Z a ridicat din umeri şi a spus: "Da, puţin".

Jay-Z FOTO:FAN

Mickey Rooney a murit

WASHINGTON. Actorul american Mickey Rooney, care a avut una dintre cele mai lungi cariere din istoria Hollywoodului, a decedat duminică la vârsta de 93 de ani.

Născut Joseph Yule, Mickey Rooney a fost unul dintre primii copii-vedetă ai cinematografului şi s-a bucurat de o imensă popularitate mai ales în anii '30 şi '40. Potrivit siteului TMZ, actorul, a cărui stare de sănătate era fragilă de mai mulţi ani, a murit din cauze naturale. Informaţia a fost confirmată şi de cei de la Variety, neprecizând însă cauzele. Artistul trăia împreună cu cea de-a opta sa soţie, Jan Chamberlin, din 1978. Mickey Rooney, foarte apreciat şi respectat la Hollywood, nu şi-a încetat de fapt niciodată activitatea. Astfel, în 2011 el încă mai figura pe afişul „Muppets".Născut la 23 septembrie 1920 în cartierul Brooklyn din New York, el a fost fiul a doi actori de comedie itineranţi. Şi alături de aceştia şi-a făcut debutul în lumina reflectoarelor în 1922, pe când avea doar 17 luni. El devine începând cu 1927 un star al filmului mut după ce intră în pielea unui personaj comic devenit foarte popular, Mickey McGuire, al cărui prenume îl va prelua. **SURSA:AGERPRES**

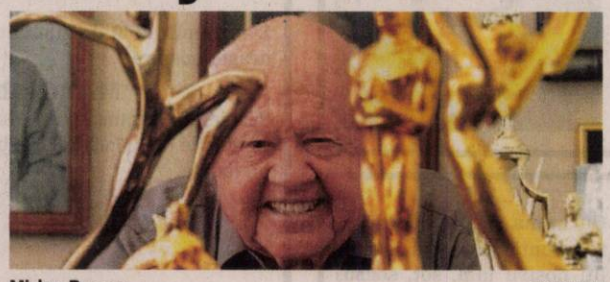
Mickey Rooney FOTO:EPA

Desemnat cel mai bun

LAS VEGAS. Cântăreţul american George Strait a fost desemnat duminică seară, la gala Country Music Association Awards din Las Vegas, cel mai bun artist al anului. În fiecare an, la gala unde urcă pe scenă cele mai mari vedete ale muzicii country este premiat un cântăreţ, ales de fani, relatează AFP. În vârstă de 61 de ani, George Strait este pe punctul de a se retrage de pe scenă, iar unii se temeau că admiratorii săi mai în vârstă nu vor participa la vot. „Am spus mereu că am cei mai grozavi fani din lume şi am înţeles că aici fanii votează; deci iată că totul a fost spus", a afirmat Strait la primirea premiului. **SURSA:AGERPRES**

Cristina
Este pasionată de muzică şi modă.

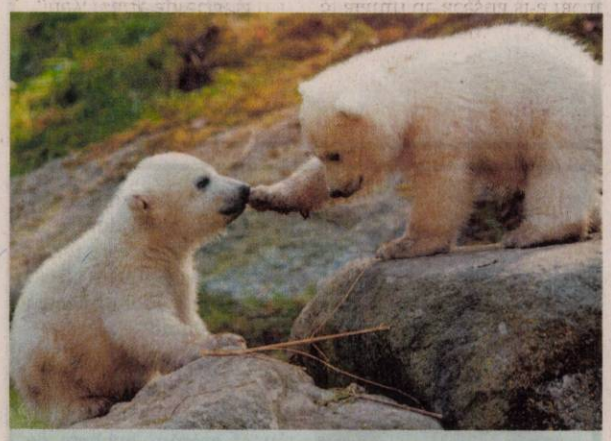

Fraţi
Doi pui gemeni de urs polar, Nobby şi Nela, se joacă în incinta lor de la grădina zoologică Hellabrunn din Munchen, Germania.
FOTO:EPA

Celine Dion îşi vinde casa

PARIS. Celine Dion şi soţul ei, Rene Angelil, au scos la vânzare în luna august a anului trecut minunata lor casă din Jupiter Island, Florida. Situată prea departe de „locul de muncă" al cântăreţei (Las Vegas), proprietatea este în cea mai mare parte a timpului goală, scrie voici.fr. Agentul imobiliar căruia i s-a încredinţat vânzarea nu a găsit însă niciun cumpărător, aşa încât, după nouă luni de încercări fără rezultat, Celine Dion s-a hotărât să scadă preţul. Proprietatea a fost scoasă la vânzare cu 72,5 milioane de dolari, iar acum costă doar ... 62,5 milioane de dolari. Cântăreaţa s-a gândit aşadar să facă o reducere de 10 milioane de dolari. „Casa" înseamnă 3.000 metri pătraţi locuibili, plus cinci mici pavilioane individuale pentru oaspeţi, construite pe cele 2 ha de teren. Nu lipsesc piscinele, salonul de masaj, terenul de tenis şi alte dotări.

Celine Dion FOTO:EPA

Vor să scape de lacătele iubirii

Aproape 3.000 de persoane au semnat o petiţie pentru înlăturarea „lacătelor iubirii".

PARIS. Acestea sunt prinse pe Podul Artelor de pe Sena. Acest obicei, foarte apreciat de turişti, duce la degradarea balustradelor şi le creează dificultăţi autorităţilor, scrie Le Parisien. Ca în orice problemă care priveşte oraşul, există apărători fervenţi ai „lacătelor iubirii" şi alţii care nu le suportă. Petiţia lansată pe Nolovelocks.com de două tinere pariziene de adopţie a strâns deja aproape 3.000 de semnături. Într-o scrisoare deschisă difuzată pe 12 martie şi adresată candidaţilor la primăria Parisului, cele două iniţiatoare ale petiţiei arată că celebrele lacăte prinse de îndrăgostiţi pe balustradele Podului Artelor „pun probleme ce ţin de siguranţa bunurilor şi a persoanelor, urâţind podurile şi împrejurimile, şi duc la acte de vandalism". Ele adaugă că acest fenomen, apărut la Paris în 2008, s-a extins la alte cinci poduri fiindcă nu mai este loc pe Podul Artelor. În apropiere există un adevărat comerţ cu „lacăte speciale începând de la 3 euro bucata", care pot fi gravate. „Nu mai este nimic romantic în aceste lacăte ruginite", afirmă cele două tinere, care apreciază numărul lor la „câteva sute de mii". Autorităţile cunosc această problemă şi nu s-au hotărât cum să o gestioneze.

Primăria pariziană era îngrijorată vara trecută de efectele greutăţii lacătelor asupra balustradelor metalice, „deteriorate uneori", care urmau să fie înlocuite din cauza deformării. Era dat ca exemplu Ponte Milvio din Roma, unde un lampadar s-a prăbuşit sub greutatea lacătelor, incident în urma căruia obiceiul a fost interzis. **SURSA:AGERPRES**

Podul lacătelor FOTO: FAN

Festivalul Anim'est Braşov

BRAŞOV. Piaţa Sfatului şi Sala Patria a Filarmonicii vor deveni gazdele primei ediţii a Festivalului Internaţional de Film de Animaţie Anim'est din Braşov, unde publicul va putea viziona, în perioada 22-25 mai, pelicule prezentate la evenimentul din 2013 din Capitală, informează un comunicat remis MEDIAFAX. Astfel, prima ediţie a Anim'est Braşov va aduce cele mai de succes filme proiectate la Anim'est Bucureşti recent. Nici cei mai tineri cinefili nu sunt neglijaţi, secţiunea Minimest le-a pregătit o serie de surprize.

„Ne bucurăm că după mulţi ani de la apariţia ideii reuşim în sfârşit să aducem Anim'estul şi la Braşov. Ne propunem să oferim publicului o selecţie a celor mai bune filme de animaţie care au fost prezentate în ediţia de la Bucureşti. Suntem încântaţi că vom avea proiecţii în aer liber în una dintre cele mai frumoase pieţe centrale din România. Sunt sigur că e doar începutul unei poveşti absolut minunate", a declarat Vlad Ilicevici, directorul executiv al festivalului. **SURSA:MEDIAFAX**

1 milion de euro amendă

ROMA. Google a plătit o amendă de 1 milion de euro în Italia, după ce autorităţile au decis că automobilele Street View care filmează pe drumurile din ţară nu sunt suficient de bine diferenţiate, încălcând dreptul la viaţă privată al trecătorilor prinşi din întâmplare în imagini. Este cea mai mare amendă plătită de Google în numeroasele dispute cu autorităţile din statele Uniunii Europene privind respectarea intimităţii cetăţenilor, potrivit Bloomberg.

Compania a mai fost amendată după ce s-a constatat că maşinile Street View adunau date şi interceptau comunicaţii personale de pe reţelele wireless nerestricţionate ale locuitorilor.

FONDAT 1989, APARE LA ARAD, TEL. 0257/281.802, E-MAIL: REDACTIA.JURNALARADEAN@INFORMMEDIA.RO; PUBLICITATE.JURNALARADEAN@INFORMMEDIA.RO

Mihaela Vasil, despre expertizarea pensionarilor
PAGINA 5

JURNAL ARĂDEAN

Reguli clare şi utile pentru gătitul zilnic
PAGINA 9

MIERCURI
9 APRILIE 2014
ANUL XXVI, NR. 7048
12 PAGINI - 1,50 LEI

12° Temperaturile se vor situa între 2 şi 12 grade. Vântul va sufla cu 11-20 km/h.

DIMINEAŢA | AMIAZA | SEARA

Minim istoric la divorţuri

În ianuarie s-au înregistrat cele mai puţine divorţuri din ultimele 12 luni. Două cupluri s-au destrămat.

ARAD. Anul trecut a fost unul în care arădenii au demonstrat, prin acte, că sunt familişti convinşi. Mult peste 2.400 de cupluri s-au căsătorit în 2013, în timp ce un număr mult mai modest de cupluri, câteva sute, s-au destrămat. Mai mult decât atât, în ianuarie 2014 s-a înregistrat cel mai mic număr de divorţuri din ultimele 12 luni! Doar două cupluri şi-au început anul cu... divorţ, potrivit informaţiilor furnizate de Direcţia Judeţeană de Statistică Arad.

Pe parcursul anului trecut, conform statisticilor, s-au înregistrat 700 de divorţuri. Cele mai multe rupturi oficiale s-au produs în luna cadourilor. În decembrie, la nivelul judeţului Arad, s-au înregistrat nu mai puţin de 105 divorţuri, cu mult peste media lunară pe 2013, de 58! O lună mai târziu, doar două familii s-au destrămat oficial, fiind înregistrat de departe un minim record.

În ceea ce priveşte numărul căsătoriilor, acesta a fost şi el la înălţime. 2.449 de căsătorii au fost oficiate, anul trecut, pe raza judeţului Arad. În medie, aşadar, s-au oficiat 204 căsătorii în fiecare lună. Cum era de aşteptat, arădenii au preferat să îşi spună jurămintele de credinţă în cursul lunii august, când au spus „Da!" în faţa ofiţerului de stare civilă 469 de cupluri.

Cele mai puţine căsătorii s-au oficiat în decembrie 2013: 76. Începutul de an a adus la stare civilă 92 de cupluri, care s-au căsătorit în ianuarie. **JA-S.B.**

Parlamentarii s-au luat la bătaie în Rada Supremă

Liderul comuniştilor ucraineni nu a mai reuşit să-şi încheie discursul, marţi dimineaţă, în plenul Parlamentului din Kiev, el fiind luat la pumni de alţi doi parlamentari. Preşedintele Partidului Comuniştilor din Ucraina, Piotr Simonenko, a criticat acţiunile autorităţilor, spunând că acestea au dus la instabilitatea din regiunile sud-estice. Simonenko este de părere că manifestaţiile separatiste nu au fost organizate din străinătate, ci de către localnici. Doi deputaţi din gruparea „Svoboda" au început să-l apostrofeze şi s-au repezit să-l scoată de la tribună, acolo unde îşi ţinea discursul. Imediat, la locul incidentului au alergat şi alţi deputaţi, din alte grupări politice, şi a început o bătaie generală. FOTO: EPA

Ipotecă pe terenuri FOTO: A.G.

Ipotecă pe terenurile CET

ARAD. Pentru toate modernizările realizate până acum, CET a luat împrumuturi din bancă. Iar, cum un împrumut nu se acordă cu una, cu două, mai ales dacă este de 30 de milioane de lei, compania termică a trebuit să gireze fondurile primite cu terenurile pe care le are în proprietate. **/P.3**

Maşinile, avariate grav FOTO: V.O.

Cinci victime pe DN 79

ANDREI ŞAGUNA. Cinci persoane au fost rănite în urma unui accident rutier produs luni seara pe DN 79, la ieşirea din localitatea Andrei Şaguna, unde o Toyota şi un Peugeot au intrat în coliziune frontală. **/P.6**

Vin banii pentru IMAR

ARAD. Cei care au fost angajaţi ai IMAR în anul 2009 vor primi o nouă tranşă de bani înainte de sărbătorile pascale. **/P.3**

În concediu

Românii vor alege concedii în străinătate în funcţie de buget.

Grafica: J.A. Sursa: Capital

Ovidiu Marian FOTO: JA

Contează omul, nu funcţia în partid

ARAD. Cu fostul secretar general al Senatului, Ovidiu Marian, despre motivele care l-au determinat să renunţe la această funcţie şi să revină la Arad. **/P.8**

4.000 de flori confiscate la vamă

NĂDLAC. Peste 4.000 de flori (în valoare de 5.000 de lei) care erau transportate ilegal, au fost confiscate în noaptea de 7 aprilie de poliţişti pe raza oraşului Nădlac. **/P.6**

14 investitori străini într-o lună

ARAD. Veşti tot mai bune pentru economia judeţului Arad. Pe fondul creşterii producţiei industriale, a creşterii veniturilor din vânzări, se pare că investitorii străini găsesc oportunităţi de afaceri aici. Într-o singură lună, în judeţ s-au înregistrat 14 înmatriculări de firme cu participare străină. **/P.3**

Spun adio mall-ului de pe IMAR?

Un complex rezidenţial de mai mici dimensiuni, un teren fărâmiţat între firme şi proiecte scrise de şapte ani încoace au luat locul unui vis frumos.

ARAD. N-a fost să batem recordul cu cele şapte mall-uri pe artera principală de circulaţie din Arad. În aceste zile, încă un mall din cele şapte anunţate prin 2007 a fi ridicate în municipiu a spus adio realizării. Este vorba de mall-ul ce trebuia să ia naştere pe fostul teren al IMAR, alături de alte mii de unităţi de locuit şi de un bloc turn dedicat birourilor (a căror spaţii erau anunţate ca fiind scoase la închiriat prin 2007), toate însoţite de parcări la nivelul solului, dar şi supraetajate.

Din 2006, de când intenţia a fost anunţată, terenul a fost cumpărat, iar planurile schiţate pe hârtie, şi până în prezent, adică de 7 ani, s-au scris multe despre acest teren şi s-au făcut multe planuri, unele votate chiar de aleşii municipali. Şi cam atât.

Ultima informaţie legată de acest teren stă lipită pe gardul care înconjoară parcela plină de bălării din buricul târgului: aici se va realiza un complex rezidenţial. Nu mai e vorba de mult de tot terenul fostei fabrici de mobilă IMAR, ci doar de o parte, spune Primăria Arad, căci suprafaţa a fost fărâmiţată de investitori.

Pe o parte din teren (3,5 hectare) se anunţa anul trecut ridicarea unui hipermarket şi a unui magazin de bricolaj de către dezvoltatorul imobiliar AFI Europe România. S-a spus atunci că a fost obţinută chiar autorizaţia de construcţie pentru o clădire în forma literei U. Dar de atunci, nicio noutate. **/P.3**

Costică Olariu FOTO: FAN

UTA l-ar putea pierde pe Olariu

ARAD. Problemele financiare se acutizează serios la UTA, Adrian Marţian fiind aşteptat cu „braţele deschise" de mai toţi cei de la club. Una din problemele spinoase este şi aceea a „secundului" Costică Olariu, care a fost cu greu convins să mai vină la echipă, în această săptămână. **/P.7**

Un like pentru o carte

Elevii de la Colegiul Naţional „Elena Ghiba Birta" au scos laptopurile în faţa Primăriei Arad pentru a-i convinge pe arădeni să-i ajute să câştige concursul „Biblioteca Anului". Un simplu like pentru filmuleţul propus de elevii arădeni şi cresc şansele ca biblioteca şcolii arădene să se îmbogăţească cu cărţi. **/P.5** FOTO: JA

14071
9 771220 748034

Remember: 9 aprilie

1553 A murit François Rabelais, scriitor renascentist francez (n. 1494)

1654 A luat sfârşit domnia lui Matei Basarab în Ţara Românească

1821 S-a născut poetul Charles Baudelaire (d. 1867)

1865 S-a încheiat războiul de secesiune american început la 12 aprilie 1861

1867 Statele Unite ale Americii cumpără de la Rusia, Alaska

1894 S-a născut Camil Petrescu, scriitor român (d. 1957)

1926 S-a născut Hugh Hefner, fondatorul revistei Playboy

1933 S-a născut actorul Jean-Paul Belmondo

1954 S-a născut Dennis Quaid, actor american

1961 A murit Alexandru Kiriţescu, dramaturg şi traducător român (n. 1888)

1962 S-a născut Mircea Rednic, fotbalist şi antrenor român

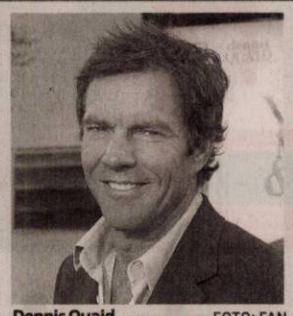

Dennis Quaid FOTO: FAN

1975 S-a născut Terasa Livingstone actriţă australiană de teatru, film şi televiziune

1977 S-a născut Gerard Way, interpret american (My Chemical Romance)

1991 Georgia îşi declară independenţa faţă de Uniunea Sovietică

2004 A fost răsturnată cea mai importantă statuie a fostului lider irakian, Saddam Hussein în centrul Bagdadului

2005 În Marea Britanie, Prinţul de Wales se căsătoreşte cu Camilla Parker Bowles.

Întreruperi de curent

Joi, 10 aprilie 2014. În judeţ, h 8-16: Hălmăgel, Sârbi, Luncşoara, Luncani; **h 9-14:** Cuvin (p).

Sănătate

● **Policlinica DR. TURCIN, oferă:** Cardiologie (EKG, Ecografie cardiacă, Doppler vascular, Holter EKG si TA, Test de efort), Oftalmologie **(NOU - chirurgie pol anterior; CV computerizat; optică medicală)**, ORL (videoendoscopie), pneumologie, gastroenterologie, neuropsihiatrie, medicină de familie, ecografii generale. **Telefon: 0257/285510, www.policlinica-turcin.ro.**

● **Farmacia GLYKON** - UTA, Bl. U 6 (vis-a-vis de biserica în construcţie. DESCHIS ZILNIC: LUNI-VINERI 07.00 -21.00 SÂMBĂTĂ şi DUMINICĂ 08.00-18.00. **Telefon: 0257/241197.**

Sudoku

REGULI: În fiecare bloc sunt câteva cifre între 1 şi 9, stabilite dinainte. Acestea trebuie completate cu cifrele lipsă, în aşa fel încât fiecare număr să figureze o singură dată. De asemenea, cifrele de la 1 la 9 trebuie să figureze o singură dată atât pe rândurile orizontale cât şi pe coloanele verticale ale celor nouă blocuri luate împreună.

ÎNCEPĂTORI

	3		6				1	
5	4			7	2	9		
7	1			9				8
					1	3		
4								9
		3	7					
2				1			5	3
		1	2	3			9	4
	5				4		7	

AVANSAŢI

						3		9
8					9			
				2	7	1	5	
1		8		6				
9		4	5		8	2		6
				9		8		5
	2	1	6	8				
			3					1
3		6						

Soluţiile jocurilor din numărul precedent:

ÎNCEPĂTORI

1	7	9	4	3	6	5	8	2
6	5	4	8	7	2	1	9	3
8	2	3	1	9	5	4	7	6
9	6	2	7	1	4	8	3	5
7	8	1	9	5	3	2	6	4
4	3	5	6	2	8	7	1	9
5	4	6	3	8	1	9	2	7
3	9	8	2	4	7	6	5	1
2	1	7	5	6	9	3	4	8

AVANSAŢI

3	7	2	1	5	6	9	4	8
4	1	9	8	2	7	5	6	3
5	6	8	3	4	9	2	1	7
8	9	7	6	1	5	4	3	2
6	3	5	2	8	4	7	9	1
1	2	4	9	7	3	6	8	5
7	5	6	4	3	8	1	2	9
9	8	1	5	6	2	3	7	4
2	4	3	7	9	1	8	5	6

UNDE MERGEM în Arad

Cinema

CINEMA CITY ATRIUM

- **300: Ascensiunea unui imperiu -3D, orele 20:00, 22:10**
- **Adio, dar mai stau puţin, orele 13:40, 15:40, 17:40, 19:40, 21:40**
- **Captain America: Războinicul iernii -3D, 13:50, 15:45, 16:40, 19:30, 21:20, 22:20**
- **Captain America: Războinicul iernii, orele 13:00, 18:30**
- **Clopoţica şi zâna pirat -3D, orele 13:10, 14:50, 16:50, 18:40**
- **Clopoţica şi zâna pirat, orele 14:10**
- **Divergent, orele 15:50, 18:40, 21:30**
- **Dl.Peabody şi Sherman- 3D, orele 13:00, 15:00, 17:00**
- **Dragostea e chimie nu magie, orele 14:00, 18:10**
- **Grand Budapest Hotel, orele 14:00, 18:20**
- **Need for Speed: Începuturi -3D, orele 19:00, 21:50**
- **Noe -3D, orele 13:20, 16:20, 19:10, 20:30, 22:00**
- **Non-Stop, orele 16:10, 20:40**
- **Spune-mi ce ai făcut..., orele 16:00, 20:20, 22:30**
- **Ţarzan -3D dublat, orele 13:50, 15:50, 17:50.**

Concert

- **CONCERT SIMFONIC. Dirijor: Dorin Frandeş; Solist: Daniel Goiţi; În program: Dorotea Vejnovic - Euforie (P.A.), Ludwig van Beethoven - Concertul nr. 1 în do major pentru pian şi orchestră op.15, Wolfgang Amadeus Mozart - Simfonia nr. 40 în sol minor K. 550 (joi, 10 aprilie, ora 19, la Palatul Cultural).**

Teatru

TEATRUL CLASIC „IOAN SLAVICI"

- **„Minotaurul", de Michael Black, Regia – Ştefan Iordănescu; Scenografia – Dorotea Iordănescu (joi, 10 aprilie, orele 18 şi 20, sala Studio)**
- **„Dush(i) cu preshu'", după Ion Băieşu. Regia – Nicolae – Mihai Brânzeu; Muzica – Cari Tibor; Decorul – Onisim Colta; Costumele – Indre Colta (sâmbătă, 12 aprilie, ora 19, sala mare).**

TEATRUL DE MARIONETE

- **„Jocuri magice". Regia: Titus Jucov; Scenografia: Nina Zabrodin; Distribuţia: Lenuţa Dorobanţu, Loredana Alexandrescu, Mircea Moş (duminică, 13 aprilie, ora 11).**

Pieţe şi târguri

Azi este zi de piaţă la Pâncota, Beliu, Buteni, Şiclău, Macea, Vânători, Pecica, Şiria şi zi de târg la Beliu şi Buteni.

Mâine, joi, este zi de târg săptămânal la Curtici, Sebiş, Cermei, Săvârşin, Secusigiu, Zerind.

Horoscop

BERBECUL (III.21.-IV.20.)
Nu este o zi bună pentru afaceri sau întâlniri cu prietenii. În schimb, relaţiile cu partenerul de viaţă merg bine. Spre seară, este posibil să aveţi musafiri din altă localitate. Nu neglijaţi odihna!

TAURUL (IV.21.-V.20.)
Se pare că începeţi ziua cu o discuţie aprinsă cu un bărbat. Sunteţi nervos şi este posibil să aveţi reacţii necontrolate faţă de colegi şi de persoana iubită.Sfaturile unui prieten vă ajută.

GEMENII (V.21.-VI.21.)
Şeful îşi descarcă nervii tocmai pe dumneavoastră. Vă sfătuim să fiţi prudent şi să evitaţi discuţiile în contradictoriu. Ar fi bine să vă petreceţi după-amiaza în familie şi să nu ieşiţi nicăieri.

RACUL (VI.22.-VII.22.)
Dimineaţă s-ar putea să fiţi indispus şi chiar pesimist, din cauza lipsei banilor. Vă recomandăm să nu dezarmaţi. Se va găsi un prieten care să vă întindă o mână de ajutor.

LEUL (VII.23.-VIII.23.)
Aveţi de făcut mai multe drumuri scurte în interes de serviciu. S-ar putea să vă loviţi de dificultăţi, probabil birocratice. Nu este o zi bună pentru a începe activităţi sau afaceri noi.

FECIOARA (VIII.24.-IX.23.)
S-ar putea să fiţi dezamăgit şi neliniştit din cauza unor probleme de familie. Doar partenerul de viaţă mai reuşeşte să vă îmbărbăteze. Vă sfătuim să fiţi atent la bani.

BALANŢA (IX.24.-X.23.)
Nu este exclus să vă enervaţi serios pentru că nu vă iese o afacere. Ar fi mai bine să o treceţi la capitolul pierderi, decât să vă consumaţi. Vă recomandăm să fiţi mai atent la serviciu.

SCORPIONUL (X.24.-XI.22.)
Dimineaţă nu sunteţi prea sociabil şi vă cam ocoleşte inspiraţia. Evitaţi o ceartă cu persoana iubită şi amânaţi călătoriile planificate pentru azi! Nu alergaţi după câştiguri necuvenite.

SĂGETĂTORUL (XI.23.-XII.21.)
La serviciu, nu este momentul să vă revendicaţi drepturile. Este puţin probabil să aveţi succes. Neînţelegerile din familie contribuie la starea de nervozitate.

CAPRICORNUL (XII.22.-I.20.)
Dimineaţă apar probleme neprevăzute care vă determină să vă schimbaţi programul. Un prieten o să vă propună o afacere care v-ar ajuta să vă redresaţi financiar.

VĂRSĂTORUL (I.21.-II.20.)
S-ar putea să nu reuşiţi să terminaţi la timp ce aveţi de făcut la serviciu. Păstraţi-vă calmul şi evitaţi discuţiile în contradictoriu cu colegii! Relaţiile sentimentale sunt fructuoase.

PEŞTII (II.21.-III.20.)
Sunteţi foarte bine dispus şi optimist, în ciuda unei atmosfere nu tocmai vesele. Vă recomandăm să nu vă detaşaţi prea mult de problemele celor din jur, ca să nu fiţi considerat nepăsător.

„Jurnal arădean" vă ascultă

De luni până joi, între orele 11.00-13.00, la telefonul 0257.280943, redactorul nostru vă stă la dispoziţie.

ARAD. C.S., din cartierul Aradul Nou, ne-a informat asupra faptului că în cutiile poştale din zona în care locuieşte au fost puse pliante informative din partea companiei Panfora Oil & Gas în care erau aduse lămuriri legate de mult-discutata exploatare a gazelor de şist în perimetrul EX-6 Curtici. „Nu mi se pare normal să fim bombardaţi cu aceste informaţii. Sugerez arădenilor care au primit asemenea pliante să sune la numărul menţionat acolo şi să îşi spună părerea legată de exploatarea gazelor de şist pe teritoriul judeţului Arad. Suntem datori să facem acest lucru pentru copiii şi nepoţii noştri. Nu-i putem lăsa pe cei de la Panfora să creadă că suntem nişte naivi care cred tot ce li se spune", a spus revoltat cititorul nostru.

P.S., din Arad, roagă prin intermediul ziarului nostru pe cei de la Compania de Transport Public Arad să amplaseze bănci în staţiile de tramvai pentru ca persoanele în vârstă să se poată odihni în aşteptarea tramvaiului. „Cum se poate ca în parcul din Micălaca aflat acum în plină amenajare să fie aduse nu mai puţin de 30 de bănci, iar în staţiile de tramvai să nu fie niciuna?", s-a întrebat retoric cititoarea noastră. **JA-A.**

Curs valutar

DENUMIREA VALUTEI	BNR	BCR		BRD		Intesa Sanpaolo Bank		Banca Românească		Nextebank		Alpha Bank		Banca Comercială Feroviară		Casa de schimb LUXOR	
		C	V	C	V	C	V	C	V	C	V	C	V	C	V	C	V
Euro	4,45	4,38	4,53	4,38	4,53	4,41	4,49	4,43	4,49	4,42	4,50	4,43	4,47	4,41	4,51	4,45	4,49
Dolar SUA	3,23	3,16	3,32	3,18	3,31	3,20	3,27	3,21	3,27	3,19	3,30	3,20	3,26	3,18	3,31	3,20	3,29
Forint	0,0146	0,0140	0,0152	0,0136	0,0151	0,0135	0,0155	-	-	0,0139	0,0152	-	-	-	-	0,0144	0,0148
Gram aur	136,83																

Vremea

Miercuri, 9 aprilie

www.aradon.ro

3° LA ORA 6 — temperaturile se vor situa între 2 şi 3 grade. Vântul va sufla cu 20 km/h dinspre NV.

12° LA ORA 18 — temperaturile se vor situa între 11 şi 12 grade. Vântul va sufla cu 11 km/h dinspre NV.

Ziua precedentă

Arad	8 - 21	Umiditate:	40 %
Lipova	8 - 21	Presiune:	1015,92 mb
Chişineu- Criş	8 - 21	Precipitaţii:	0 %
Săvârşin	7 - 20	Vânt:	8,05 km/h
Sebiş	7 - 20	Direcţie vânt:	N

Azi

Temperaturile se vor situa între 2 şi 12 grade. Vântul va sufla cu 11 – 20 km/h, dinspre NV.

Soarele

Răsare: 07:01
Apune: 20:14

FAZELE LUNII

30.03. · 7.04. · 15.04. · 22.04.

MIERCURI	JOI	VINERI	SÂMBĂTĂ
3° 12°	3° 16°	5° 16°	5° 20°
moderat ploaie	parţial înnorat	câteva averse	însorit

Calendar

Biserica ortodoxă: Sf. Ap. Irodion, Agav, Ruf, Flegon, Asincrit şi Hermas; Sf. Ier. Celestin, episcopul Romei (Post)
Biserica greco-catolică: Sf. ap. Irodion, Agab, Ruf, Asincrit, Flegon şi Hermas – apostoli din cei 70; Sf. pp. Celestin
Biserica romano-catolică: Ss. Iulia Billiart, călug.; Dionisie, ep.

Prognoză pentru trei zile

Temperaturile minime vor fi cuprinse între 3 şi 5 grade, iar cele maxime între 16 şi 20 grade.

Temp.minime: 3 - 5 °C
Temp.maxime: 16 - 20 °C.

JURNAL ARĂDEAN
B-dul Revoluţiei nr. 62, Arad
BRAT Auditat de BRAT
Reclamaţii difuzare: 0257/212.032

Director editor: Mircea Ţişcă (8427)
Secretariat: 0257.281802 (centrala), fax - 0257.212.012
Şef departament difuzare: Carmen Csordas
Marea publicitate: 0257.280904
Mica publicitate: 0257.210775; B-dul Revoluţiei, nr. 81
Tiparul executat la: Tipografia Inform Media Debrecen

Redactor şef: Adriana Barbu (8416)
Responsabil de număr: Alin Gherasim
Secretar general de redacţie: Gabriela Groza (8423); **Departamente: Eveniment:** Simona Buţaru, Monica Ardelean (8405), Alin Gherasim (8417), Ioana Costaş (8414); **Politic:** Simion Todoca (8434); **Economic:** Andreea Pintea (8415); **Cultură, Învăţământ:** Vasile Filip (8421); **Social:** Diana Duţu (8413); **Sport:** Daniel Scridon (8424), Leo Sfâra (8422), Dan Lazăr (8406).
Tehnoredactare: Ghizela Şerban (8409), Munteanu Daniel (8411).
REDACŢIE: tel. 0257.281802 (centrala); fax 0257.212.012, 0257.228.592; e-mail:redactia.jurnalaradean@informmedia.ro, adevaruldearad@informmedia.ro, publicitate.jurnalaradean@informmedia.ro, publicitate.adevarul@informmedia.ro

Spun adio mall-ului de pe fostul teren al IMAR-ului

Un complex rezidenţial de mai mici dimensiuni, un teren fărâmiţat între firme şi proiecte scrise de şapte ani încoace au luat locul unui vis frumos.

ARAD. Acum se spune că pe un alt teren din zonă se va ridica, potrivit unui anunţ postat pe gard, o zonă cu locuinţe. Terenul este tot de aproape 3,5 hectare, cu zonă de locuinţe individuale, zonă de locuinţe colective şi o zonă mixtă de comerţ şi servicii. Partea care comunică cu Calea Aurel Vlaicu este zona mixtă şi zona de locuinţe colective. Atât a rămas din visul grandios de altădată.

Un vis care s-a tot schimbat pe parcurs: de la o investiţie de 50 de milioane de euro pe o suprafaţă mai mare de 8 hectare, într-un complex comercial de tip mall, cu un bloc turn cu spaţii de birouri şi parcări, la doar o zonă de bricolaj şi o alta rezidenţială, de la două mall-uri lipite printr-o pasarelă, care să includă şi Atrium Mall, şi hipermarketul, şi bricolajul, cu 60.000 mp suprafaţă închiriabilă, la doar alte planuri pe hârtie. Două dintre PUZ-urile deja schiţate pe terenul fostei fabrici IMAR - cel din 2007 şi cel din 2012 - au fost votate de consilierii locali. Primul expiră în acest an, al doilea peste un an.

Acum, hârtia lipită pe gard, singura realitatea de la faţa locului, vorbeşte de o intenţie de elaborare a unui nou plan urbanistic zonal pentru ansamblul rezidenţial de pe aceeaşi Calea Aurel Vlaicu nr. 14. Este vorba, după cum spun reprezentanţii Primăriei, de un plan de oportunitate care până la realizarea PUZ-ului mai trebuie să treacă de... avize şi autorizaţii. O intenţie nouă de investiţie, sau mai exact vechea dorinţă recalibrată la realităţile mai sărace ale anului 2014.

Ce s-a schimbat în tot acest timp au fost planurile şi beneficiarii lor (Africa Israel Investments, SC Europe Logistic SRL, Afi Europa România, SC Complexul Rezidenţial Arcade SRL). Toţi au comandat câte o schiţă sau un proiect pentru terenul pe care cândva se ridica faimoasa fabrică IMAR. **JA- A.B.**

14,5 milioane de euro

În 2006, terenul fostei fabrici (8,1 hectare) a fost achiziţionat pe 14,5 milioane de euro. Acum valorează însă mult mai puţin.

Ipotecă pe terenurile CET

CET are ipotecă pe un sfert dintre terenurile pe care le deţine, dar şi pe multe instalaţii şi maşini ale companiei.

Terenurile CET, ipotecate la bănci FOTO: A.G.

ARAD. Au demarat un proces de modernizare fără a dispune de fondurile necesare, aşa că au fost nevoiţi să garanteze banii primiţi de la bănci într-un fel sau altul. Iar cel mai uşor a fost să pună la bătaie terenurile pe care le deţin într-o formă sau alta. Conducerea CET a ipotecat aproximativ 25 la sută din totalul terenurilor pe care le deţine. Potrivit unui raport întocmit de reprezentanţii companiei de termoficare, 364.927 de metri pătraţi (peste 36 de hectare) din totalul de peste 144 de hectare sunt ipotecaţi pentru împrumuturile bancare contractate de CET pentru lucrările de modernizare efectuate până în prezent sau care urmează a avea loc. Marea majoritate a terenului ipotecat este catalogat ca şi intravilan. Unul dintre cele mai mari împrumuturi luate de CET a fost de 30 de milioane de lei, bani necesari pentru modernizarea cazanului 2, ce va funcţiona din iarna viitoare pe gaze naturale, nu pe cărbuni.

Multe alte garanţii

Însă nu doar terenurile au fost lăsate „gaj" pentru banii luaţi din bănci. Unităţile financiare au pus ochii pe orice obiect sau bun care poate fi valorificat într-un fel sau altul. Ca atare, pentru banii luaţi împrumut, CET a lăsat drept garanţie instalaţiile care erau folosite la preluarea, depozitarea şi alimentarea cu cărbune, dar şi liniile de cale ferată aferente căilor ferate uzinale ale CET Arad. Mai mult, nu doar liniile ferate au fost lăsate drept garanţie bancară, dar şi antestaţia Utvinişul Nou care, pe lângă clădirile aferente, beneficiază de instalaţii de cântărire şi revizie. Şi benzile transportoare de cărbune au fost puse la bătaie de către şefii companiei de termoficare, la fel ca şi maşinile de preluat cărbune de 600 de tone pe oră, dar şi maşinile de preluare-haldare de 1.200 de tone pe oră. **JA-A.G.**

Şi alte garanţii

Pe lângă bunurile şi instalaţiile menţionate mai sus, CET Arad a mai lăsat ca şi garanţie staţia de concasare a cărbunelui, staţiile electrice de 6 kV şi instalaţiile de alimentare cu cărbune la cazanele 200 de tone pe oră.

Încă un drum realizat pe fonduri europene

MACEA. O nouă lucrare din cadrul programului de colaborare transfrontalieră, finanţată din bani europeni, a fost finalizată. Drumul care face legătura între Macea şi Dorobanţi, un fost drum de pământ lung de 3 kilometri, a fost refăcut în totalitate şi asfaltat. „Iată că printr-un proiect transfrontalier România - Ungaria am reuşit să aducem resursa necesară ca acest drum, până nu demult de pământ, să fie modernizat. Suma investită este de aproximativ două milioane de lei, din care 98% finanţare europeană, iar 2% finanţare a Consiliului Judeţean Arad. Ne bucurăm că un drum pentru care, până acum, primarii celor două localităţi veneau în fiecare an şi solicitau fonduri pentru pietruire astfel încât drumul să fie măcar practicabil, astăzi este un drum modernizat. Cu aceasta îndeplinim încă o dorinţă a noastră, aceea ca vestul judeţului Arad să fie unul în care toată reţeaua de drumuri să fie adusă la standarde europene", a declarat Nicolae Ioţcu, preşedintele CJA.

Şi primarii celor două localităţi, Ioan Mercea de la Macea şi Vicenţiu Almaşi de la Dorobanţi, s-au arătat foarte încântaţi de finalizarea acestei investiţii, drumul cu pricina fiind un spin în coasta celor două administraţii locale de ani de zile. **JA-A.G.**

Au inaugurat drumul FOTO: A.G.

14 firme străine într-o lună

Într-o singură lună, în judeţ s-au înregistrat 14 înmatriculări de firme cu participare străină.

ARAD. Veşti tot mai bune pentru economia judeţului Arad. Pe fondul creşterii producţiei industriale, a creşterii veniturilor din vânzări, se pare că investitorii străini găsesc oportunităţi de afaceri aici. Potrivit datelor statistice furnizate de Direcţia Judeţeană de Statistică Arad, în cursul lunii ianuarie a acestui an s-au înregistrat 14 înmatriculări de societăţi comerciale cu participare străină la capitalul social subscris.

În luna decembrie, numărul firmelor noi cu participare străină în capitalul social a fost chiar mai ridicat. Pe final de an, într-o singură lună, 23 de firme noi s-au înmatriculat în judeţ. Valoarea capitalului social total subscris nu este foarte mare, de câteva mii lei, dar ea nu este un indicator extrem de important în privinţa afacerilor care urmează să fie derulate aici (faţă de valoarea investiţiilor, numărul locurilor de muncă nou create etc.).

În ceea ce priveşte clasamentul pe ţări de rezidenţă a investitorilor în societăţi comerciale cu participare străină la capitalul social, la nivel naţional, acesta era condus de Olanda, Austria, Germania, Cipru şi Franţa. **JA – S.B.**

Virgil Culda FOTO:JA

Bani pentru foştii muncitori de la IMAR

ARAD. Virgil Culda, preşedintele Sindicatului Liber al IMAR, a anunţat o nouă tranşă de bani pentru foştii angajaţi ai societăţii. E vorba de o parte din suma datorată pentru trimestrul IV, după ce o primă parte au fost deja plătiţi în luna decembrie a acestui an. „Din totalul de 385.113 lei au fost deja plătiţi 198.000 lei în luna decembrie, restul de bani vor ajunge la foştii angajaţi în cursul acestei luni", a precizat Culda. E vorba de sumele restante pentru plata salariilor, de salariile compensatorii şi de primele de Paşti. Banii sunt destinaţi celor care au fost angajaţii societăţii IMAR în anul 2009. Până în acest moment s-a achitat 70% din suma datorată foştilor angajaţi ce şi-au câştigat drepturile salariale în instanţă. Vă reamintim că o parte din bani au fost recuperaţi după ce administratorul judiciar a vândut la licitaţie mai multe bunuri mobile şi imobile ale companiei. **JA-M.A.**

Allianz Ţiriac

Dacă îţi doreşti o carieră de succes în asigurări, te aşteptăm în echipă!

Aplică acum pentru:
- **Manager Relaţii Clienţi** (1 post)- Agenţia Arad
- **Inspector Asigurări** (2 posturi) - Agenţia Arad
- **Agenţi Asigurări** (10 posturi) - Agenţiile Arad, Lipova, Sebiş, Ineu şi Chişineu-Criş

Trimite CV până în data de 15.04.2014 la e-mail: arad.ar@allianztiriac.ro

H (412618)

MarlexDuo

MARLEX DUO COMPANY
Angajam personal pentru Germania:
- **ingrijitoare batrini**
- **ingrijitori ferme de cai si vaci** (femei si barbati)
- **timplari si dulgheri** cu experienta

Nu percepem comision
Limba germana sau engleza constituie avantaj
Informatii la tel: *0257-272325, 0374035858*
e-mail: resurse.umane@marlexduo.ro

(398950)

SPECTACOL FOLCLORIC CARITABIL
Din suflet pentru Sara Ana Maria
VINERI, 11 APRILIE -2014, ORA 17:00
TEATRUL CLASIC „IOAN SLAVICI" DIN ARAD
Sorina Lupşa
Lucian Drăgan şi Alexandra Drăgan
Daniela Han
Radu Vand
Tinu Vereşezan
Dumitru Teleagă
Ioana Luguzan
Felicia Stoian
Adrian Stanca
Marius Ciprian Pop
Ciprian Roman
Cosmin Cascadoru
Ansamblul "Zărandul" al Palatului Copiilor si Elevilor
Prezintă : Alina Anamaria Bucatoş
Acompaniază, Orchestra „RAPSODIA" din Arad
Condusă de maestrul Vasile Rus.

PARTENERI:
PREŢ BILET : 30 LEI
Biletele se găsesc la Caseria Teatrului Clasic „Ioan Slavici" din Arad

SC ATLASSIB SRL
Angajeaza
- **SOFER AUTOCAR TRANSPORT INTERNATIONAL PERSOANE**
– cond: experienta minim 3 ani, toate categoriile permis, card tahograf, atestat persoane + marfa.
Persoanele interesate vor prezenta: CV, copie CI, permis, atestate (după caz), diplomă studii, copie carnet de muncă, 2 poze tip paşaport, cazier, adeverinta medic de familie.
Dosarele se depun la sediul din Sibiu, str. Tractorului nr. 14.
E-mail: atlassib.personal@atlassib.ro, tel. 0269/22.41.01,
(361264)

Gi Group angajeaza:
- **OPERATORI PRODUCTIE**
- **MUNCITORI NECALIFICAŢI**
- **CONTROLOR CALITATE cu experienţă în volane**

Gi Group YOUR JOB, OUR WORK

Cerinte: minim 8 clase, vedere buna, disponibilitate pentru lucrul in 3 schimburi
Se oferă: pachet salarial atractiv, **transport asigurat**, tichete de masa, bonusuri lunare
Pentru mai multe detalii si programari, sunati la **0747.012.810.**
Puteti depune un CV direct la sediul nostru din Arad, Str. Piata Garii, bl. A, sc. G, ap. 26 (parter, langa Chic) sau trimiteti pe e-mail la adresa **silvia.pantos@gigroup.com**
(344869)

HEFF AG
CONSTRUCŢII METALICE
Societate de constructii
ANGAJEAZĂ
pentru lucru în atelier (Pecica) şi pe şantier:
LĂCĂTUŞ MONTATOR confectii metalice
şi SUDOR pentru electrod si MIG/MAG.
Informatii la tel.: *0753 037 309*,
CV-uri la adresa de e-mail: *office@heff.ro*
(411155)

aradjob.ro

„Cuvântul Şcolii" la o nouă ediţie

ARAD. În prima zi a săptămânii „Şcoala altfel - Să ştii mai multe, să fii mai bun!", la Şcoala Gimnazială „Caius Iacob" Arad a avut loc lansarea nr. 9 al revistei „Cuvântul Şcolii", revistă pentru informare pedagogică şi educaţie pentru dascăli, elevi şi părinţi. La prezentarea noului număr al revistei au participat peste 100 de elevi ai ciclului primar împreună cu învăţătoarele lor. Doamna director, prof. Mihaela Voştinar, a discutat cu cei prezenţi despre însemnele şcolii: imnul, drapelul, sigla, mascota, revista şcolii şi uniforma. A mulţumit celor care au făcut posibilă apariţia revistei: Asociaţiei EDUCATIO şi Centrului Judeţean de Voluntariat Arad, cadrelor didactice, elevilor şi părinţilor care au publicat în acest număr. Editarea unei reviste este o realizare importantă pentru orice şcoală, fiind o rampă de lansare pentru copiii talentaţi.

Bucuroşi de apariţia unui nou număr al revistei şcolii FOTO: JA

Au fost evidenţiaţi elevii care şi-au publicat creaţiile literare în acest număr al revistei, ne-a spus prof. înv. primar Misarăş Liliana, redactor-şef al revistei.

D-na director spunea în editorial: „Avem tot ce este necesar pentru un învăţământ de bună calitate, performant chiar. Aşteptăm din partea elevilor dorinţa de a învăţa, muncă temeinică şi respect pentru tot ceea ce le punem la dispoziţie".

JA-D.S.

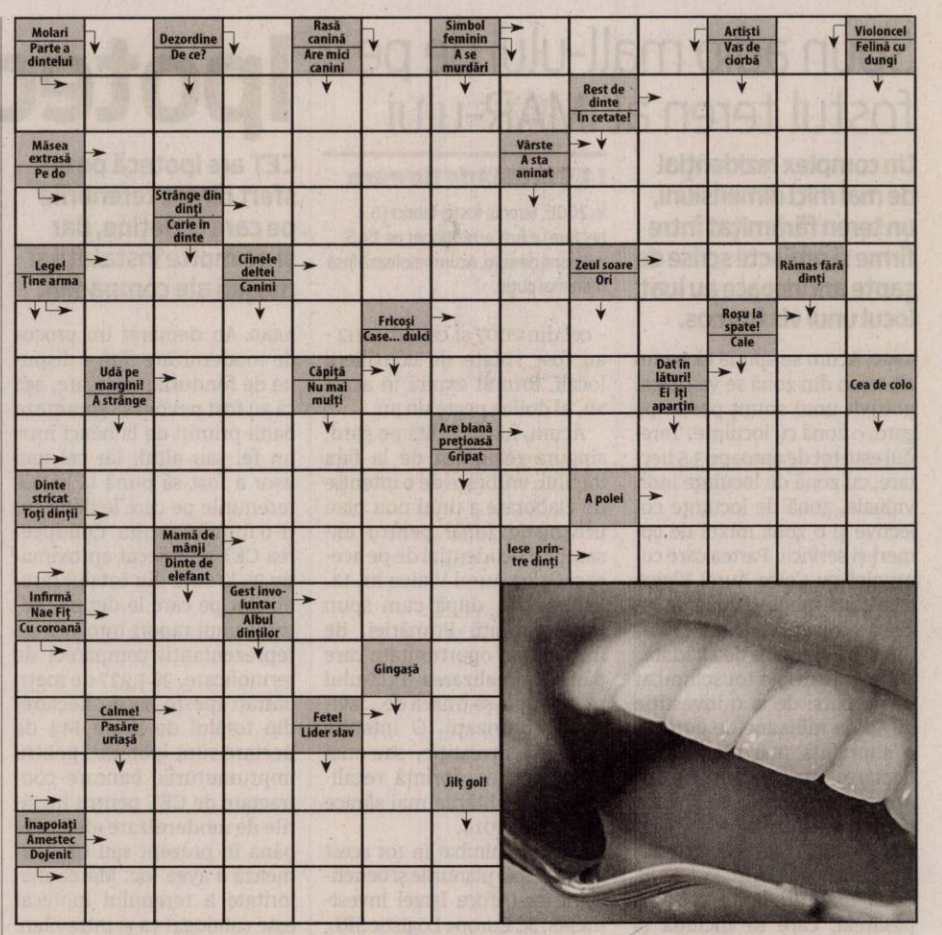

Reţeta zilei

Cartofi gratinaţi cu brânzică

INGREDIENTE: 1 kg cartofi, 1 cutie de brânzică şi smântână, 150 g caşcaval Sofia, 1 legătură de mărar, sare (după gust), piper (după gust).

MOD DE PREPARARE: Cartofii gratinaţi cu brânzică şi smântână sunt un deliciu pentru întreaga familie. Întâi se curăţă cartofii de coajă, se spală bine şi se taie felii. Se presară peste ei puţină sare şi piper, se aşează într-un vas de yena şi se pun la cuptorul încălzit în prealabil.

Cartofii se lasă 30-35 de minute la 175 de grade.

Între timp se amestecă brânzica cu smântâna şi mărarul rupt în bucăţele mici. Imediat ce cartofii sunt gata, toarnă compoziţia aceasta peste ei având grija ca amestecul să acopere uniform cartofii. După ce se toarnă compoziţia, se mai lasă cartofii la cuptor timp de 7-12 minute, până când se topeşte caşcavalul şi capătă o nuanţă aurie.

Poftă bună!

Pentru mai multe reţete intră pe www.culinar.ro

Concurs de proiecte la DJTS

ARAD. Direcţia Judeţeană pentru Sport şi Tineret anunţă organizaţiile neguvernamentale pentru tineret din judeţul Arad că a fost deschisă o nouă sesiune de proiecte.

Metodologia de finanţare precum şi alte informaţii locale se pot obţine la sediul DJTS Arad, de pe strada Lucian Blaga, nr. 20. Tel. 0357/445037 şi pe site-ul **www.djtsarad.ro.**

Perioada de depunere a proiectelor este între 21 aprilie şi 7 mai 2014.

Citire apometre

Joi, 10.04.2014 Căp. I. Fătu, Coasei, Frunzei, Tulnic, Ştefan Zarie, Frumoasa, Iasomiei, Brânduşei, Panselei, Căpşunilor, Luncii, Cerbului, Poiana, C. Negruzzi, A. Ivireanu, P. Rareş Comunarzilor, Retezat, Oltului, Jiului, Turdei, Meşterul Manole, Sulfinei, Cameliei, Izvor, Spătarul Preda, Dima, Greierilor, Graurilor, Curcubeului, Radu Negru, Cosminului, Câmpurilor, Septimiu, Trotuşului, Herodot, Mimozei, Teuz, Năsăud, Buziaş, Mircea Vodă, Ulmului, Independenţei, Suceava, Păltiniş, Gloriei, Solomon, Macedoniei, Orfeu, Măgurei, Caisului, Prometeu, Diana, Letiţiei, Aviaţiei, Ep.R. Ciorogariu fără soţ, Oituz, E. Gârleanu, Minervei, Clopoţeilor, V. Ureche, V. Micle, Căminului, Bârsei, Salciei, Ciocârliei, Crişan, G. Birta, Şt.A. Doinaş, I. Marşieu, B.Bela, Ghe. Lazăr, tr. Dobra, Plevnei, K. Aladar, P-ţa Arenei, Mozart, Dacilor, Paris.

Soluţia integramei din numărul precedent

B ■ B ■ PUI ■ M ■ F ■ CURATI ■ CLABUC ■ REZECA ■ SPUMA ■ TEVI ■ IED ■ EN ■ P ■ TINA ■ ROD ■ AS ■ NEG ■ LUA ■ OP ■ UC ■ E ■ ORBI ■ ECLATA ■ VARGI ■ ORTAC ■ L ■ VA ■ EURO ■ JIND ■ FETI ■ SAUNA ■ AA ■ I ■ INSA ■ IS ■ OL ■ T ■ ACTIVE ■ APA ■ PAR ■ UDA ■ SM ■ INAINTE

ROMÂNIA
JUDEŢUL ARAD
MUNICIPIUL ARAD
- CIF 3519925 -
PRIMARIA MUNICIPIULUI ARAD
Direcţia Venituri – Serviciul Urmărire Venituri

Dosare de executare nr. 24273/13.10.2010

PUBLICAŢIE DE VÂNZARE
PENTRU BUNURI IMOBILE
Ziua 24 luna APRILIE anul 2014
LICITATIA II

MUNICIPIUL ARAD, Direcţia Venituri – Serviciul Urmărire Venituri, cu sediul în Arad, str. M. Scaevola nr. 11, în temeiul art. 162 din OG nr. 92/2003 privind Codul de Procedură Fiscala, republicată, cu modificările şi completările ulterioare, organizează la data de 24.04.2014, orele 09,00 la sediul Direcţiei Venituri, în loc. Arad, str. M. Scaevola nr. 11, licitaţie publică pentru vânzarea bunului imobil, proprietate a debitoarei SC TADI FINPART SRL, cu sediul în loc. ARAD str. Dreptatii nr. 23, bl. 717, ap. 8, C.U.I. 20124615, bunul imobil situat în Arad, str. Petru Rares nr. 30, etaj IV, ap. 405 care a fost indisponibilizat prin procesul verbal de sechestru nr. 67872/26.02.2014.
- imobil, apartament in suprafata de 62,95 mp, înscris în CF 302759-C1-U28 Arad. Nr. Cadastral 10928 C1-U405, la preţul de pornire a licitaţiei de 91280,40 lei fara TVA.
Cota de T.V.A. este de 24% asupra preţului de adjudecare în conformitate cu prevederile legii 571/2003 privind Codul Fiscal, modificata prin OUG nr. 58/2010 art. I, pct. 44.
Invităm pe cei care pretind vreun drept asupra acestui bun să înştiinţeze despre aceasta organul de executare, înainte de data stabilită pentru vânzare.
Cei interesaţi în cumpărarea bunului sunt invitaţi să prezinte, până cel mai târziu în data de 23.04.2014, ora 16,00, următoarele: oferta de cumpărare, dovada plăţii taxei de participare sau o scrisoare de garanţie bancară, reprezentând 10% din preţul de pornire a licitaţiei care se va achita la Trezoreria Municipiului Arad în contul RO10TREZ0215059XXX014259, împuternicirea persoanei care îl reprezintă pe ofertant, pentru persoanele juridice de naţionalitate română, copie de pe certificatul unic de înregistrare eliberat de Oficiul Registrului Comerţului, pentru persoanele juridice străine, actul de înmatriculare tradus în limba română, pentru persoanele fizice române, copie de pe actul de identitate, dovada emisă de organele fiscale că nu au obligaţii fiscale restante, urmând să se prezinte la data stabilită pentru vânzare şi la locul fixat în acest scop.
Potrivit dispoziţiilor art. 9, alin. 2 lit. d) din OG 92/2003, republicată, când urmează să se ia măsuri de executare silită, nu este obligatorie audierea contribuabilului.
Informaţii suplimentare la sediul nostru sau la numărul de telefon 0257/281049.
Data publicarii 09.04.2014.
(412324)

ROMÂNIA
JUDEŢUL ARAD
MUNICIPIUL ARAD
- CIF 3519925 -
PRIMARIA MUNICIPIULUI ARAD
Direcţia Venituri – Serviciul Urmărire Venituri

Dosare de executare nr. 50405/22.11.2010

PUBLICAŢIE DE VÂNZARE
PENTRU BUNURI IMOBILE
Ziua 23 luna APRILIE anul 2014
LICITATIA II

MUNICIPIUL ARAD, Direcţia Venituri – Serviciul Urmărire Venituri, cu sediul în Arad, str. M. Scaevola nr. 11, în temeiul art. 162 din OG nr. 92/2003 privind Codul de Procedură Fiscala, republicată, cu modificările şi completările ulterioare, organizează la data de 23.04.2014, orele 09,00 la sediul Direcţiei Venituri, în loc. Arad, str. M. Scaevola nr. 11, licitaţie publică pentru vânzarea bunului imobil, proprietate a debitoarei SC INCRO SA, cu sediul în loc. ARAD str. Ana Ipatescu, nr. 12, C.U.I. 3030367, bunul imobil situat în Arad, str. Ana Ipatescu nr. 14 care a fost indisponibilizat prin procesul verbal de sechestru nr. 169053/01.08.2013.
- imobil, teren intravilan in suprafata de 444 mp , înscris în CF 315477 Arad cu nr. Top 1259.1261/b2 – Aradul Nou, la preţul de pornire a licitaţiei de 76.181,65 lei fara TVA.
Cota de T.V.A. este de 24% asupra preţului de adjudecare în conformitate cu prevederile legii 571/2003 privind Codul Fiscal, modificata prin OUG nr. 58/2010 art. I, pct. 44.
Invităm pe cei care pretind vreun drept asupra acestui bun să înştiinţeze despre aceasta organul de executare, înainte de data stabilită pentru vânzare.
Cei interesaţi în cumpărarea bunului sunt invitaţi să prezinte, până cel mai târziu în data de 22.04.2014, ora 16,00, următoarele: oferta de cumpărare, dovada plăţii taxei de participare sau o scrisoare de garanţie bancară, reprezentând 10% din preţul de pornire a licitaţiei care se va achita la Trezoreria Municipiului Arad în contul RO10TREZ0215059XXX014259, împuternicirea persoanei care îl reprezintă pe ofertant, pentru persoanele juridice de naţionalitate română, copie de pe certificatul unic de înregistrare eliberat de Oficiul Registrului Comerţului, pentru persoanele juridice străine, actul de înmatriculare tradus în limba română, pentru persoanele fizice române, copie de pe actul de identitate, dovada emisă de organele fiscale că nu au obligaţii fiscale restante, urmând să se prezinte la data stabilită pentru vânzare şi la locul fixat în acest scop.
Potrivit dispoziţiilor art. 9, alin. 2 lit. d) din OG 92/2003, republicată, când urmează să se ia măsuri de executare silită, nu este obligatorie audierea contribuabilului.
Informaţii suplimentare la sediul nostru sau la numărul de telefon 0257/281049.
Data publicarii 09.04.2014.
(412324)

www.aradon.ro - citeşte şi discută despre viaţa oraşului tău

RECLAME

Ajută împreună cu JA!

ARAD. În pragul Sfintei Sărbători a Învierii Domnului, ziarul nostru vă propune să vă dovediți generozitatea luând parte la campania „Ajută împreună cu Jurnal arădean!"

Mihai-Robert Diaconu, unicul fiu al Ștefaniei Măzureac, are 16 ani și suferă de scolioză congenitală. El va fi operat la Spitalul „Marie Curie" din București, de către prof. Gheorghe Burnei. Intervenția chirurgicală este gratuită, însă cârligele, șuruburile și barele care trebuie introduse și montate pe coloana vertebrală a băiatului costă nu mai puțin de 6.000 de euro! Cu un salariu de sub 1.000 de lei, mama lui Mihai-Robert nu are cum să adune atâția bani. Fiți alături de ea!

Jurnal arădean vă invită să faceți un gest umanitar, ajutând-o pe Ștefania Măzureac să strângă banii necesari pentru operația fiului ei. Puteți face donații într-unul din conturile deschise la BCR pe

Mihai-Robert Diaconu FOTO: FAN

numele Ștefania Măzureac: RO32 RNCB 0016 1306 3305 0001 (lei) sau RO05 RNCB 0016 1306 3305 0002 (euro). Fiți mărinimoși! Ajutați împreună cu Jurnal arădean! Pentru ca Mihai-Robert să poată fi operat și să se facă bine. **JA-D.D.**

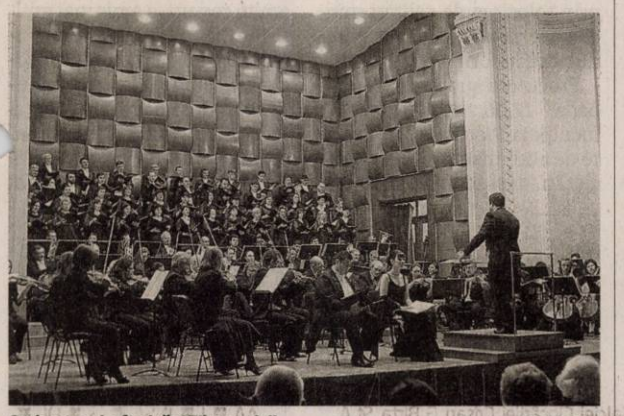

Orchestra simfonică a Filamonicii FOTO: FAN

Între doi coloși ai muzicii clasice: „Eufonia"

ARAD. Prima audiție românească a lucrării „Eufonia" de Dorotea Veynovic, o tânără compozitoare din Serbia, constituie momentul generator al concertului simfonic din 10 aprilie, ora 19, programat sub bagheta dirijorului Dorin Frandeș. Publicul este așteptat astfel la o întâlnire cu ineditul, expansiunea repertorială a ansamblului simfonic fiind alimentată prin accesul la o lingvistică muzicală izvorâtă din tradiția folclorică a unei zone geografice învecinate.

„Eufonia", căutarea unui nou ideal coloristic și sonor, inspirată din tradiția vocală a folclorului sârbesc, precede partitura Concertului nr. 1 pentru pian în do major de Ludwig van Beethoven, cea mai clasică dintre abordările concertante ale compozitorului, girată în această seară prin performanța de scenă a pianistului Daniel Goiți, liderul de generație, format la academiile din Cluj și Berlin.

Componenta clasică predomină și pe parcursul părții secunde, care oferă înspre audiție Simfonia nr. 40 de Wolfgang Amadeus Mozart, numărul secund al trilogiei simfonice finale, în care Mozart înalță din tiparele perfecte ale clasicismului una dintre primele construcții ale romantismului muzical. **JA-V.F.**

Invitatul serii

Pianistul invitat Daniel Goiți este conf. univ. dr. la Academia de Muzică Gheorghe Dima din Cluj. A studiat la clasa de pian a conf. univ. Ninuca Oșanu Pop și s-a specializat ulterior la Academia de Arte din Berlin, la clasa prof. Georg Sava.

Olimpiada pentru sportivi

ARAD. Pentru prima dată în nouă ani, Aradul găzduiește faza națională a Olimpiadei de Pregătire Sportivă Teoretică. 126 de elevi de la liceele sportive din toată țara vor concura în proba scrisă de astăzi organizată la Liceul cu Program Sportiv din Arad. Festivitatea de premiere va avea loc joi, orele 13.00, la Colegiul Național „Moise Nicoară" din Arad. Din Arad participă patru elevi, pentru fiecare categorie (cl. a IX-a, cl. a X-a, cl. a XI-a și cl. a XII-a) de la liceul cu profil sportiv.

Dincolo de concursul care va testa cunoștințele teroetice ale sportivilor, Inspectoratul Școlar Județean Arad, organizatorul olimpiadei, a pregătit pentru participanți și pentru personalul didactic însoțitor, un tur al Aradului. „Ne bucurăm că Aradul este prima dată gazda acestui eveniment. Mulțumim tuturor celor care ne-au sprijinit pentru buna organizare a evenimentului, pentru a putea oferi participanților cele mai bune condiții pe perioada în care vor fi oaspeții noștri. Vom profita de ocazie pentru a le prezenta participanților din alte județe orașul și câteva din obiectivele importante din județ. Sperăm ca această ediție a olimpiadei să rămână ca una plină de rezultate bune și amintiri frumoase", a declarat inspectorul de specialitate, Paul Bartha, de la IȘJ Arad. **JA-M.A.**

Triați în urma expertizei

9.000 de arădeni au fost evaluați, în 2013, la cabinetele de expertiză medicală a capacității de muncă din cadrul CJP Arad.

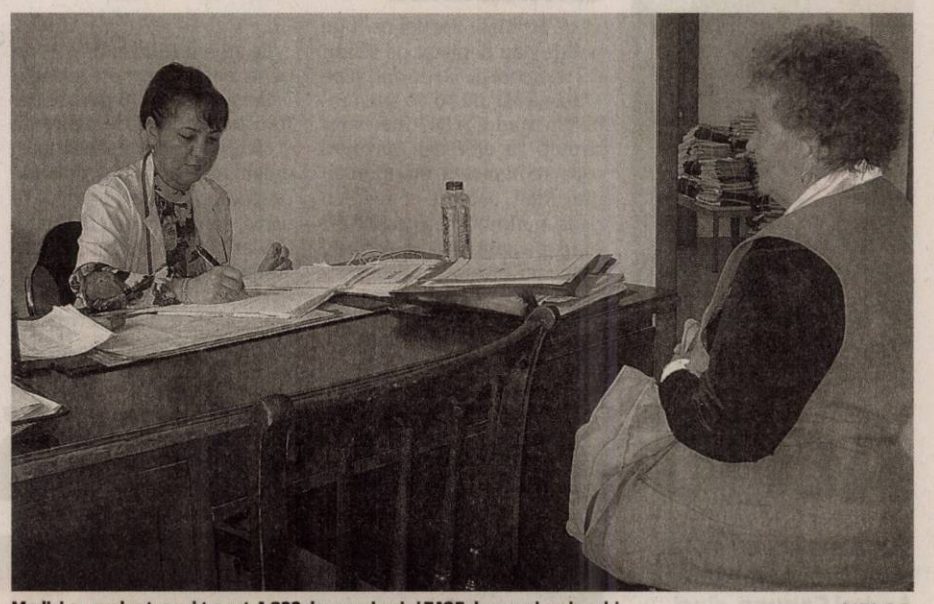

Medici au evaluat, anul trecut, 1.823 de cazuri noi și 7.185 de cazuri mai vechi FOTO: D.D.

ARAD. Județul nostru numără, la sfârșitul anului 2013, 117.978 de pensionari, cea mai mare parte dintre ei (101.708) fiind din sectorul de stat. 80.696 de arădeni sunt pensionați la limită de vârstă (cu 1.024 mai mulți decât în anul precedent), 3.491 se află în pensie anticipată și anticipată parțial (cu 325 mai puțini decât în 2012) și 14.204 sunt pensionari de invaliditate (cu 628 mai puțini față de anul precedent). 1.281 dintre pensionarii de invaliditate au fost încadrați în grad în cursul anului 2013. Astfel, anul trecut s-au înregistrat cu 58% mai multe încadrări în grad de invaliditate decât în 2012 (când au fost doar 808). Dar și propunerile de ieșire la pensie au fost mai multe în 2013 în comparație cu 2012: 1.823 față de 1.368. În urma expertizării medicale, 542 de cazuri au fost respinse. „Datorită noilor prevederi ale Legii 263/2010 și a Deciziei CCR 680/2012, din numărul total de pensionari încadrați în grad de invaliditate în anul 2013, 234 de cazuri reprezintă persoanele cu handicap din copilărie, iar 556 de cazuri sunt persoane cu stagiu incomplet de cotizare sau doar asigurate la CJP" - precizează Mihaela Vasil, director al Casei Județene de Pensii Arad.

Revizuiri medicale

Dincolo de evaluarea cazurilor noi de invaliditate, cele trei cabinete de expertiză medicală a capacității de muncă, care funcționează în cadrul CJP Arad, s-au ocupat și de revizuirea medicală a cazurilor aflate în evidență. Astfel, în 2013 au fost revizuite 7.185 de cazuri (cu 34% mai puține decât în 2012). Cei mai mulți revizuiți au fost pensionarii încadrați în gradul II de invaliditate (3.711), foarte aproape de cei încadrați în gradul III (3.144), în timp ce pensionarii cu gradul I de invaliditate au fost cei mai puțini: 293. Revizuirea medicală a condus și la depensionări: 37 de arădeni nu au mai fost încadrați în niciun grad de invaliditate. Numărul lor e mult mai mic față de anii precedenți: 100 în 2012 și 241 în 2011.

DIANA DUȚU
diana.dutu@informmedia.ro

83.139 zile de concediu medical

Asigurații aflați în incapacitate temporară de muncă, în scopul continuării programului de recuperare stabilit de medicii specialiști din unitățile sanitare, au beneficiat în 2013 de avizarea prelungirii concediilor medicale peste 90 de zile, respectiv peste un an de zile. În anul 2013 s-au acordat 83.139 zile de concediu medical cu 7,73% mai mult decât în anul 2012 și cu 9,56 % mai puțin decât în anul 2011.

Strâng voturi pentru cărți

Elevii de la Colegiul Național „Ghiba Birta" adună like-uri pentru biblioteca școlii.

Adună like-uri pentru biblioteca școlii FOTO:JA

ARAD. Au ieșit în fața Primăriei cu laptopurile pentru a obține voturi de la arădeni. Nu pentru vreo candidatură politică, nu pentru vreun câștig personal, ci pentru cărți. Vor să câștige concursul care le va aduce mai multe cărți în biblioteca școlii, cea a Colegiului Național „Elena Ghiba Birta" Arad. Cei care trec prin fața Palatului Administrativ pot să le dea o mână de ajutor și să dea un like la filmulețul elevilor arădeni intrat în concurs. Acesta este postat pe pagina de facebook a Casei Corpului Didactic „Spirtu Haret" din Iași, unde apare și filmul propus de elevii colegiului arădean pentru concursul „Biblioteca Anului 2014". Dați un like filmului și aduceți un vot singurei școli din Arad care este în acest moment înscrisă în concurs. Până pe 13 aprilie putem încă să-i ajutăm pe elevii colegiului care, alături de bibliotecara Lidia Butoi, au decis să lupte pentru a avea mai multe cărți pentru citit în școală. Vor ajunge în finală primele cinci cele mai votate licee din țară. Juriul va decide, dintre cele cinci, care vor fi primele trei școli care vor primi bani pentru carte: 4000 lei locul I, 2000 lei locul II și 1000 lei locul III.

Poate nu ar strica o mai mare mobilizare între elevii școlilor arădene, chiar dacă pe plan local sunt într-o permanentă competiție, pentru a-și susține colegii care nu vor decât mai multe cărți. Reamintim că din județul Arad au participat doar două școli („Ghiba Birta" și Liceul „Gregor Tajovski" din Nădlac) din care a rămas în competiția națională doar școala din municipiu. **JA-M.A.**

UAV și provocarea de 3, 5 milioane euro

A fost lansat proiectul european de 3, 5 milioane de euro câștigat de cercetătorii UAV.

ARAD. Până pe 11 septembrie 2015 echipa de cercetători ai UAV trebuie să finalizeze un proiect de 3,5 milioane de euro. Proiectul a fost câștigat de către Universitatea „Aurel Vlaicu" Arad, prin Centrul de Cercetare în Științe Tehnice și Naturale, care a obținut o finanțare europeană nerambursabilă de 3,5 milioane de euro pentru cercetare, banii urmând să fie folosiți pentru achiziția de dotări cu echipamente și tehnologii moderne pentru laboratoarele institutului. „Este un proiect care nu presupune co-finanțare din partea universității și va permite investiții foarte mari în cercetare. Tehnologiile de ultimă generație care vor fi achiziționate pentru laboratoarele noastre ne vor permite să intrăm în competiții, de la egal la egal, cu mari universități europene pentru obținerea altor finanțări, dar și pentru a putea colabora în mai multe domenii de cercetare", a declarat prof. univ dr. Lizica Mihuț, președintele UAV. „Vreau să felicit echipa care a scris acest proiect, colegii mei care și-a dovedit, încă o dată, capacitatea de muncă, profesionalismul și sunt convinsă că toți împreună vom duce la bun sfârșit proiectul", a punctat rectorul UAV, prof.univ.dr. Ramona Lile.

S-a dat startul la muncă FOTO:JA

Provocarea echipei

Echipa de cercetători are deja o bogată experiență în derularea proiectelor europene, cu cercetări și rezultate recunoscute pe plan național și european. Ceea ce va fi achiziționat în cadrul acestei finanțări va permite modernizarea bazei materiale. „Echipamentele, multe dintre ele unice, în ceea ce privește configurația, în zona de Vest vor permite dezvoltarea activității de cercetare în această parte a țării și vor determina crearea unui pol foarte puternic în ceea ce privește cercetarea științifică. Mă bucur foarte mult că universitatea arădeană a reușit să câștige acest proiect european", a punctat Gheorghe Crișan, din partea MEN. „Ne bucurăm că am câștigat acest proiect. Este un proiect foarte dificil, timpul este destul de scurt pentru implementarea lui dar sunt convinsă că împreună cu echipa de proiect vom reuși să-l ducem la bun sfârșit", a declarat directorul proiectului și directorul Institutului de Cercetare, conf.univ.dr. Cecilia Sârghie. Alături de reprezentanții UAV în momentul lansării proiectului au fost prezenți și reprezentanți ai mediului economic, profesori universitari. **JA-M.A.**

Prinşi cu ţigări netimbrate FOTO: FAN

Arădeni cercetaţi penal pentru contrabandă

ARAD. Poliţiştii Secţiei nr. 1 de poliţie i-au depistat pe Florin G., în vârstă de 30 de ani, şi pe Mihaela M., de 30 de ani, ambii din Arad. Cei doi tineri sunt bănuiţi că efectuau, în mod repetat, în piaţele din municipiul Arad, acte de comerţ cu ţigări netimbrate. Potrivit IPJ Arad, pe numele ambelor persoane au fost întocmite dosare de cercetare penală sub aspectul săvârşirii infracţiunii de contrabandă. **JA – I.C.**

180

de amenzi dintre care 95 au pentru depăşirea vitezei legale de deplasare, 78 pentru nefolosirea centurii de siguranţă şi efectuarea de depăşiri neregulamentare au fost aplicate de poliţiştii rutieri arădeni în urma controalelor efectuate. Valoarea sancţiunilor date însumează 38.400 de lei. Agenţii de circulaţie au mai reţinut 9 permise auto şi 7 certificate de înmatriculare. **JA – I.C.**

Peste 4.000 de flori fără acte, confiscate la Nădlac

NĂDLAC. Peste 4.000 de flori (în valoare de 5.000 de lei), care erau transportate ilegal, au fost confiscate în noaptea de 7 aprilie de poliţiştii din Nădlac. Cei care efectuau transportul, doi bărbaţi din Sibiu, au fost amendaţi cu 2.000 de lei. „În cursul nopţii de 7 aprilie 2014, poliţiştii i-au depistat pe raza oraşului Nădlac pe Ioan P. şi pe Aurel S., ambii din Sibiu, în timp ce transportau 1.125, respectiv 3.010 fire flori de diferite specii, cumpărate din Ungaria în scopul comercializării, fără să fie autorizaţi în acest sens. Conform Legii nr. 12/1990, cei doi bărbaţi au fost sancţionaţi contravenţional cu amendă în valoare de 2.000 de lei, iar cele peste 4.000 de fire de flori, în valoare de 5.000 de lei, au fost reţinute în vederea confiscării", au declarat reprezentanţii IPJ Arad. **JA – I.C.**

Florile, pe mâna Poliţiei FOTO: FAN

Accident cu cinci răniţi

Două maşini au intrat în coliziune frontală la Andrei Şaguna, cinci persoane fiind rănite.

Maşinile au fost avariate grav în urma impactului frontal Foto: V.Obşitoş

ANDREI ŞAGUNA. Cinci persoane au fost rănite în urma unui accident rutier produs luni seara, pe DN 79, la ieşirea din localitatea Andrei Şaguna. La locul accidentului s-au deplasat mai multe echipaje de la SMURD Arad şi Chişineu Criş, dar şi de la Detaşamentul de Pompieri Arad şi Poliţie. Potrivit IPJ Arad, două autoturisme, o Toyota cu numere de Arad şi un Peugeot înmatriculat în Franţa s-au ciocnit frontal. Două dintre cele cinci victime au fost rănite grav în urma impactului. Poliţiştii au blocat traficul rutier timp de o oră în zonă.

Toate cele cinci victime ale accidentului au fost preluate de cele două autospeciale SMURD şi de trei ambulanţe de la Serviciul de Ambulanţă Judeţean Arad. Detaşamentul de Pompieri Arad a intervenit cu o autospecială de stingere cu apă şi spumă pentru a spăla carosabilul de combustibilul scurs de la unul dintre autoturismele implicate în accident şi pentru a preveni producerea altor situaţii de urgenţă.

„Inspectoratul pentru Situaţii de Urgenţă Arad a intervenit cu trei autospeciale: două de tip SMURD şi o autospecială de stingere cu apă şi spumă pentru asigurarea zonei în vederea evitării altor situaţii de urgenţă. Autospeciala de tip SMURD a Detaşamentului Arad, care are în componenţă şi un medic, a preluat una dintre victime aflată în stare mai gravă, iar autospeciala de tip SMURD a Secţiei Ineu, Garda nr. 2 Chişineu Criş, a preluat cealaltă victimă. În sprijin au sosit şi trei ambulanţe de la Serviciul Judeţean de Ambulanţă", a declarat căpitanul George Pleşca, purtătorul de cuvânt al ISU Arad.

A intrat în depăşire

Unul dintre pasagerii din Toyota a povestit cum s-a produs accidentul: „Noi veneam dinspre Arad şi domnu' a intrat în depăşire şi în momentul impactului eu am ieşit pe geamul din partea stângă în spate şi l-am scos pe colegul din spate şi pe băiatul din faţă că era blocat. Noi eram cinci în maşină şi mergeam spre Şimand".

În urma cercetărilor efectuate la faţa locului, poliţiştii au stabilit că: „În timp ce a condus un autoturism marca Peugeot 607, pe DN 79, din direcţia Oradea-Arad, Clavin S. de 25 de ani, din judetul Timiş, a efectuat o manevră de depăşire neregulamentară şi a intrat în coliziune frontală cu un autoturism marca Toyota Corola, condus regulamentar din sensul opus de către un bărbat de 44 de ani, din Şimand". **JA – I.C.**

Stare stabilă

Cadrele medicale de la Unitatea de Primire Urgenţe a Spitalului Judeţean Arad care au preluat victimele accidentului rutier au spus că acestea au suferit politraumatisme dar starea acestora este stabilă din punct de vedere hemodinamic.

Femeie trimisă în judecată pentru înşelăciune

ARAD. Acuzată de prejudicii ce depăşesc 78.000 de lei. O femeie, administrator al unei societăţi comerciale, a fost trimisă în judecată de procurorii din cadrul Parchetului de pe lângă Tribunalul Arad pentru infracţiunile de înşelăciune prin folosirea de calităţi mincinoase şi alte mijloace frauduloase în formă continuată.

Procurorii susţin că „în perioada 22.06.2007-10.07.2007, inculpata Florica O., în calitate de administrator al unei societăţi, deşi ştia că nu are disponibil în cont pentru a achita contravaloarea mărfurilor şi fără să aducă la cunoştinţa cocontractanţilor acest aspect, respectiv deşi cunoştea că, începând cu data de 18.06.2007, pe numele societăţii s-a instituit interdicţie bancară de a emite cec-uri, a emis mai multe file CEC, inducând în eroare reprezentanţii mai multor societăţi comerciale, cauzându-le prejudicii între 1.593 lei şi 78.230 lei". Dosarul a fost înaintat spre soluţionare Judecătoriei Arad. **JA – I.C.**

Transporta ilegal jucării şi încălţăminte

PÂNCOTA. A primit 2.000 de lei amendă după ce a fost prins transportând ilegal jucării şi încălţăminte. Poliţiştii de la Poliţia oraşului Pâncota au prins un bărbat din Arad care transporta mai multe obiecte de încălţăminte şi jucării, pentru care nu deţinea documentele legale necesare. Mihai M. a fost oprit în trafic, pe DJ 709, iar la controlul efectuat în autoturism au fost găsite mai multe articole de jucării şi încălţăminte pentru care nu a putut prezenta acte de proveniență. „Conform legislaţiei în vigoare, bărbatul a fost sancţionat contravenţional cu amendă în valoare de 2.000 de lei", au declarat reprezentanţii IPJ Arad. **JA – I.C.**

Afişul evenimentului

Doctrinele vin la Primăria Arad

ARAD. „Doctrine politice româneşti - o perspectivă sociologică". Despre aceasta va fi conferinţa susţinută de sociologul Barbu Mateescu joi, 10 aprilie, la Sala Ferdinand a Primăriei Arad, cea de a treia conferinţă din seria „Întâlnirilor cu noii profesionişti". Dar cine este acest nou profesionist? Barbu Mateescu are 32 de ani, s-a născut la Bucureşti şi a studiat sociologia într-o universitate Ivy League- University of Pennsylvania. În 2005 s-a reîntors în România, activând în anii ce au urmat în domeniul sociologiei politice, absolvind cursul programului de master în Politică Comparată din cadrul Facultăţii de Ştiinţe Politice a Universităţii Bucureşti. Aricolele de pe blogul său - Sociollogica - le puteţi citi în publicaţii orecum Evenimentul Zilei, Revista 22, Hotnews, Cotidianul, Blogary.

SC Adriana Touristik Company SRL Arad
angajeaza:
ELECTROMECANIC
cu experienta in autocare/autobuze
SOFER cat. D+E
cu experienta in transport persoane extern, posesor de card tahograf si atestat
GHID TURISM
pe autocare Romania-Germania-Romania (curse de linie transport persoane extern) - (cunoasterea lb. germane constituie un avantaj.)
Salariul: ATRACTIV
Relatii la telefon: 0257 211525 sau 0752 099317. CV-urile pot fi depuse pe e-mail: adriana_touristik@yahoo.com sau pe fax 0257 270506.
(412624)

Pădurar lovit de un hoţ

ZĂBALŢ. Au furat material lemnos dintr-o rampă de încărcare de pe raza localităţii Zăbalţ. Este vorba despre Viorel Ciprian M. şi Grigorie L., acesta din urmă fiind reţinut pentru 24 de ore, procurorii propunând şi arestarea preventivă pentru 30 de zile.

Cei doi au fost prinşi în flagrant, în noaptea de duminică spre luni, de către şeful de district şi de un pădurar de la Ocolul Silvic Lipova (aflaţi în exercitarea atribuţiilor de serviciu), acesta din urmă fiind lovit cu pumnul în faţă de către Grigorie L. Potrivit procurorilor Parchetului de pe lângă Judecătoria Lipova, „în noaptea de 6 spre 7 aprilie, suspectul Grigorie L., împreună cu suspectul Viorel Ciprian M., au sustras 12 metri cubi de material lemnos dintr-o rampă de încărcare aflată pe raza localităţii Zăbalţ, materialul lemnos care aparţine Ocolului Silvic Lipova. Suspecţii au fost surprinşi de şeful de district şi un pădurar de la Ocolul Silvic Lipova, iar în urma unor discuţii cu privire la faptele comise, suspectul Grigorie L., a lovit cu pumnul în zona feţei pe pădurar, care a avut nevoie de 1-2 zile de îngrijiri medicale pentru vindecare".

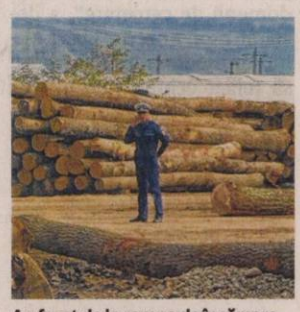
Au furat de la rampa de încărcare

Procurorii au dispus reţinerea lui Grigorie L. pentru 24 de ore pentru comiterea infracţiunilor de furt calificat şi ultraj, urmând ca acesta să fie prezentat Judecătoriei Lipova cu propunere de arestare preventivă pentru 30 de zile. **JA – I.C.**

În urmărire

În momentul de faţă, dosarul se află în urmărire proprie la procuror, în vederea lămuririi tuturor împrejurărilor de fapt şi a stabilirii răspunderii fiecăruia.

S.C. Bassano Buildings S.R.L.
angajeaza
lacatusi – montatori structuri metalice
cu experianta in constructii.
Tel. 0728141890
E-mail: office@bassano.ro
(408491)

SC DITRE INTERNATIONAL SRL
Angajeaza:
- confectionere pt. masina de cusut
- operatori calculator masina CNC in fabrica (masini taiat pal, burete, tesatura)
- muncitori necalificati
- tamplari
- tapiteri
- magazioneri
Oferim: salarii atractive,bonuri de masa,transport gratuit, analize la angajare gratuite.
Informatii la sediul firmei din Arad,Str. a-III-a,Zona Industriala Vest, Nr. 3, tel . 0257/216610 intre orele 9-14 de luni pana vineri
(412132)

aradjob.ro

Adecco
better work, better life
ANGAJEAZA:
- Operator asamblare
- Muncitori necalificati
- Controlori calitate
Informatii la sediul firmei:
în ARAD
Str. Nicolae Bălcescu, nr.22
Tel. 0722 500 495
Orar: Luni-Vineri
între 10:00 - 16:00
oana.tripon@adecco.com
(410085)

Sport

Ar fi păcat ca munca de 11 ani să se ducă pe apa sâmbetei

prof. Sebastian Lucaci

14

ani are arădeanul Paul Mladin, care, zilele trecute, a reușit să devină campion al României la tenis de masă cu echipa de juniori I a Liceului cu Program Sportiv Constanța, unde a fost împrumutat de CS Municipal. Rezultatul l-ar putea propulsa, din toamnă, pe Paul Mlădin în echipa de seniori a CSM Arad care evoluează în Divizia A.

Lucia Mihalache trage la Grand Prix-ul din SUA

TUCSON. Lucia Mihalache, trăgătoarea numărul unu a României, participă, în această săptămână, la Grand Prix-ul de tir sportiv din Tucson (SUA). Din păcate, reprezentantei CSM Arad i-a fost rătăcită arma pe drum, reprezentanții companiei aeriene afirmând că pușca va ajunge în cursul zilei de miercuri. Anterior etapei mondiale din SUA, Mihalache a participat la un concurs în Nicosia (Cipru), unde s-a clasat pe locul trei, cu 69 puncte. **JA-D.L.**

Avem o echipă campioană

Rămâne să vedem dacă Aradul e capabil să ofere condiţii adecvate de pregătire acestor sportivi.

Ei au scris o nouă pagină de aur pentru înotul arădean FOTO: FAN

BACĂU. Recent, în cochetul bazin olimpic de la Bacău a avut loc Campionatul Național de înot rezervat seniorilor și juniorilor I. Peste 250 sportivi de la 39 de cluburi din țară s-au întrecut pentru câștigarea titlurilor de campioni și a unui număr cât mai mare de medalii, pentru a ajuta cluburile să urce cât mai sus în clasamentul general.

Echipa Liceului cu Program Sportiv Arad, pregătită de prof. Sebastian Lucaci a reușit o performanță deosebită, câștigând două titluri naționale în probele 4X100m liber și 4X100m mixt, stabilind o premieră pentru înotul arădean fiind prima echipă de juniori I a Aradului, campioană națională a României, în componența: Simon Andrei, Bogdan Mureșan, Fărcuțiu Alexandru și Sonoc Gabriel.

Așteaptă sprijin

Prof. Sebastian Lucaci pune degetul pe rană: „Sunt rezultate pe măsura muncii depuse, iar dacă nu am fi avut nenumărate probleme la bazinul de înot care ne-au dat peste cap pregătirea, sunt convins că reușeam mai mult. Este inadmisibil să stai luni întregi în pregătire cu 100 de copii pe 3 sau 4 culoare și să faci performanță, într-un sport olimpic. Pentru acești sportivi care și-au sacrificat copilăria și muncesc de 11 ani aducând performanțe pentru Arad și România, aștept un ajutor real din partea Inspectoratului Școlar și a DJTS, care să ne permită să ne pregătim la nivelul unor sportivi de lot național, mai ales că Europenele sau Jocurile Olimpice de juniori se apropie cu pași repezi. Ar fi păcat ca munca de 11 ani să se ducă pe apa sâmbetei". **JA-D.S.**

Alte șapte medalii

În probele individuale lucrurile au stat la fel de bine, sportivii pregătiți de prof. Sebastian Lucaci reușind să câștige 7 medalii naționale: Fărcuțiu Alexandru – aur, la 50 m fluture și 100 m liber; argint, la 100 m fluture; Sonoc Gabriel – argint, la 200 m liber și bronz, la 50 m liber și 100 m liber; Simon Andrei – argint, la 200 m mixt.

UTA ar putea rămâne fără „secundul" Costică Olariu

ARAD. De ieri după-amiază, jucătorii UTA-ei au încăput, din nou, pe mâinile antrenorului Stelian Gherman, care a lipsit luni de la ședința de pregătire de după-amiază. Tehnicianul a fost învoit de conducere, căci a avut de susținut un examen în cursul zilei de luni. El a revenit la Arad împreună cu „secundul" Costică Olariu, dar și cu Vasile Sin, antrenor cu portarii, acolo unde UTA nu a găsit până acum o soluție.

Probleme cu Olariu

De când a venit la echipă, tehnicianul nu a reușit să se întâlnească, vreun moment, cu Adrian Mărțian. Din această cauză, Costică Olariu nu a semnat un contract cu UTA și - logic - nu a primit vreun ban. Omul care l-a adus la Arad, Stelian Gherman, explică situația: „L-am convins pe Costică Olariu să mai vină săptămâna aceasta la antrenamente. Dar, apoi, nu mai depinde de mine. El nu are contract și nici nu s-a întâlnit cu Mărțian".

Din câte se pare, Adrian Mărțian ar putea ajunge la Arad în cursul zilei de miercuri. Ar fi foarte bine, căci îl așteaptă multe probleme: baremuri neplătite la prima echipă, dar și la juniori (câte două), iar în competiția județeană, AJF a pregătit o factură de 5000 de lei pentru arbitraj; transport neachitat la J&R Car Romania, aceștia refuzând să mai colaboreze cu UTA până la achitarea facturii de 6000 de lei, dar și altele, precum alimentația jucătorilor, ori salarii. **JA – L.S.**

Costică Olariu FOTO: FAN

De două ori aur

CS Glogovăț 2010 a reușit să mai adune două medalii de aur, la o competiție internațională de lupte, ce a avut loc la Oroshaza (Ungaria). David Cinteză (63 kg) și Sebastian Rozsa (54 kg) sunt laureații, iar Denis Negrea (42 kg) a terminat pe 5. Antrenorul Lazăr Ciunta, și nou patron al clubului, Waldi Guşet, au cu ce să se mândrească. FOTO: FAN

Mihai Sârbuţ, „în gura" noii conduceri

CURTCI. De ceva vreme, destinele echipei de liga a IV-a, Frontiera Curtici, sunt conduse de Mihai Sârbuț. Însă, de la începutul lunii trecute, în fruntea Consiliului de Administrație al clubului a fost numit Vasile Demian. De când acesta a sosit, armonia de la echipă a dispărut. Pe scurt, noul șef nu a mai vrut să semneze ca primarul și i-a cerut lui Sârbuț actele clubului pentru a le consulta. De aici au început neînțelegerile, care au „explodat" săptămâna trecută, atunci când echipa nu s-a mai antrenat deloc, căci „președintele Consiliului de Administrație nu a semnat actele de închidere de lună".

Demian, însă, explică: „Nu aveam cum, căci Sârbuț a refuzat să le prezinte. A spus că-s confidențiale. Cum adică? Eu sunt președintele CA și nu vreau să semnez acte fără să le consult. Poate a făcut Sârbuț ce a vrut opt ani de zile, dar de acum nu va mai face, căci o să-i cer rapoarte săptămânale despre cheltuielile efectuate. Nu noi am blocat activitatea la echipă, ci el". **JA – L.S.**

Campionatul Judeţean Promoţie

Seria A, etapa 13. Rezultate: CS Glogovăţ – Voinţa Semlac 6-0, Lunca Teuz Cermei II – AS Dorobanţi 4-4, Gloria Secusigiu – Viitorul Peregu Mare 1-0, Podgoreana Covăsânţ – Podgoria Ghioroc 1-1, Şoimii Livada – AS Mănăştur 0-1, Real Horia – a stat.

Clasamentul

1. GLOGOVĂŢ	12	10	1	1	47-16	31
2. GHIOROC	12	9	2	1	37-17	29
3. DOROBANŢI	12	8	1	3	50-23	25
4. PEREGU MARE	12	8	0	4	34-18	24
5. SECUSIGIU	12	5	1	6	29-26	16
6. MĂNĂŞTUR	12	4	2	6	23-37	14
7. COVĂSÂNŢ	12	4	1	7	19-40	13
8. HORIA	11	3	1	7	25-38	10
9. LIVADA	12	3	1	8	15-33	10
10. SEMLAC	12	3	0	9	19-29	9
11. CERMEI II	11	2	2	7	19-40	8

Etapa viitoare: Semlac – Livada, Ghioroc – Cermei II, Horia – Glogovăţ, Peregu Mare – Covăsânţ, Mănăştur – Secusigiu, Dorobanţi – a stat.

Seria B, etapa 13. Rezultate: Şoimii Pâncota II – Speranţa Chier 9-1, Victoria Seleuş – Vulturul Chereluş 2-0, Viitorul Almaş – Voinţa Caporal Alexa 1-1, Unirea Şilindia – Crişul Chişineu Criş II 3-3, AS Hălmagiu – CS Moneasa 3-0, Unirea Gurahonţ – Naţional Sintea Mare 6-1.

Clasamentul

1. PÂNCOTA II	13	11	0	2	69-17	33
2. SELEUŞ	13	8	3	2	40-9	27
3. GURAHONŢ	13	7	4	2	42-22	25
4. ALMAŞ	13	7	3	3	37-33	24
5. CHERELUŞ	13	5	4	4	27-20	19
6. CHIER	13	6	0	7	35-38	18
7. CAPORAL ALEXA	13	5	3	5	32-40	18
8. HĂLMAGIU	13	4	5	4	23-27	17
9. CRIŞUL CRIŞ II	13	4	3	6	27-40	15
10. MONEASA	13	3	2	8	24-42	11
11. SINTEA MARE	13	2	3	8	21-48	9
12. ŞILINDIA	13	0	2	11	22-63	2

Etapa viitoare: Caporal Alexa – Chier, Chereluş – Gurahonţ, Sintea Mare – Hălmagiu, Moneasa – Şilindia, Pâncota – Seleuş II, Chişineu Criş II – Almaş.

cicor electronic solutions

ALEGE INTELIGENT
SALTUL ÎN CARIERA PROFESIONALĂ

LĂCĂTUŞ MECANIC

Descrierea postului: Efectuarea sculelor și adaptoarelor pentru producție.
Cerințe:
Calificare/experiență de prelucrător prin așchiere, mecanică fină
Experiență de lucru pe strung și freză
Adaptabil și inventiv în găsirea de soluții
NOI VĂ OFERIM:
Un loc de muncă la standard occidental
Salariu de încadrare atractiv, prime lunare, tichete de masă
Transport gratuit

VĂ AȘTEPTĂM în Arad, Zona Industrială Vest, str.I, nr.10
CV-ul se trimite la adresa de **e-mail HR-Arad@cicor.com,** pe **fax 0257.216.733** sau se completează la sediul societății
Informații la nr de telefon 0257.285.944

(412269)

PGS

PGS SOFA & CO SRL,
Societate comercială cu vechime în producția de mobilier tapițat pentru export (înființată în anul 2004),

ANGAJEAZĂ
Pe bază de contract individual de muncă:

MUNCITORI NECALIFICAȚI
pe posturi de Operatori în Producție pentru ARAD

CERINȚE:
- Seriozitate;
- Punctualitate;
- Putere de muncă;
- Prezintă avantaj calificarea de tapițer/tâmplar.

SE OFERĂ:
- Pachet salarial motivant;
- Posibilitate de creștere salarială pe bază de aptitudini și vechime, într-o echipă serioasă și profesionistă.

SE ASIGURĂ:
- Transport pentru cei din afara municipiului Arad;
- Conditii de muncă decente;
- Stabilitatea locului de muncă.

Programul de lucru este de luni până vineri **de la 07:00 la 15:30**
Cei interesati sunt rugați să ne contacteze la nr. de telefon
0752.247.560
între orele 09:00-13:00 sau la sediul firmei din Arad, Calea 6 Vanatori, nr 35/A

(373974)

JURNAL ARĂDEAN

Boghicevici: ministrul muncii, propagandist

ARAD. „Ministrul Plumb recunoaște implicit că PSD și PNL au mințit grosolan în 2012 când promiteau un milion de noi locuri de muncă. Se pare că doamna Plumb se specializează în rolul de propagandist de weekend al acestui guvern, fluturã nenumărate promisiuni duminica, iar a doua zi deja uită de ele. Din acest punct de vedere, Rovana Plumb nu face altceva decât să copieze același stil găunos și ineficient patentat de precedentul ministru al Muncii, Mariana Câmpeanu", spune deputatul Claudia Boghicevici.

Potrivit deputatului PDL și afirmația potrivit căreia actuala guvernare ar fi creat 78 de mii de locuri de muncă este tot o minciună a Rovanei Plumb: „În aprilie 2012, când guvernul PDL a fost schimbat cu primul guvern Ponta, România avea o rată a șomajului de 6,9%, conform datelor INS. Astăzi avem o rată a șomajului de 7,2% și perspectivele sunt de creștere, în condițiile în care se anunță noi disponibilizări, precum cele 2500 confirmate deja la CFR Marfă. Rata de ocupare a populației în vârstă de 20-64 de ani era în aprilie 2012, de 64,3%, iar după 2 ani de guvernare Ponta ea a scăzut la 63,7%. Acest guvern nu este capabil să propună nicio măsură prin care să stimuleze ocuparea pieței muncii, dimpotrivă, strică și ce mai producea valoare adăugată în economie, prin impunerea a 35 de noi taxe și biruri". **JA-S.T.**

Claudia Boghicevici FOTO: JA

Interviu JA. **Ovidiu Marian, fost secretar general al Senatului**

„Am un parteneriat cu Antonescu"

Fostul demnitar vorbește despre motivele care l-au determinat să renunțe la funcție.

JA. Ați renunțat la funcția de secretar general al Senatului, pe motiv că nu vă lăsa aproape deloc timp liber, preferând să treceți pe post de adjunct. Spuneați, atunci, că s-ar putea să renunțați și la acest post și iată că ați făcut-o. Care este motivul ?

OVIDIU MARIAN. De fapt, în ambele cazuri a fost vorba despre același motiv: fiind o funcție administrativă, nu puteam să mă implic din punct de vedere politic. Așa cum am mai spus, am acceptat funcția de secretar general la solicitarea președintelui Crin Antonescu, pentru că am o relație specială cu el, un parteneriat, dacă vreți. După ieșirea partidului din USL și de la guvernare și, mai ales, după ce Crin Antonescu a renunțat la președinția Senatului, am concluzionat că, rămânând acolo, chiar nu mai aveam cum să-i dau o mână de ajutor, nici măcar în plan administrativ. Ca atare, am decis să mă întorc la Arad, unde am posibilitatea de a-l sprijini în plan politic, în perspectiva alegerilor, mai ales cele prezidențiale, dar și europarlamentare.

JA.Cum veți putea să-l sprijiniți, din moment ce nu aveți nicio funcție în PNL Arad sau la nivel central ?

OVIDIU MARIAN. Foarte simplu, ținând legătura cu electoratul arădean din care o mare parte m-a votat pentru Senat ca persoană, nu doar ca și candidat al PNL. Evident, voi fi în legătură cu toți, dar cei care mă susțin ca persoană vor aduce un plus. La urma urmei, nu trebuie să ai neapărat o funcție ca să ajuți partidul, este suficient să vrei și să poți, să ai suficientă putere de convingere, pentru a-i determina pe oameni să fie alături de tine. Omul contează, sunt destui cu funcții care nu fac nimic pentru partid. La ora actuală, PNL și Crin Antonescu chiar au nevoie de oameni de încredere, care să pareze atacurile concentrate și concertate, în scopul discreditării amândurora. În special împotriva lui Crin Antonescu sunt îndreptate cele mai dure atacuri. Or, este nevoie de oameni care să lămurească electoratul că sondajele făcute de către adversarii politici sunt mincinoase, că nu există la ora actuală niciun viitor candidat la prezidențiale care să se apropie de procentajul lui la intenție de vot. Vorbesc de cifre reale, nu de cele măsluite.

JA.Credeți că va fi ușor să-i convingeți ?

OVIDIU MARIAN. Eu zic că minciunile sunt mult prea gogonate, iar electoratul își va da seama de aceasta. Deasemenea, trebuie să-i convingem pe unii oameni, mai ales din mediul rural, că Tăriceanu nu mai este cel pe care l-au apreciat ca prim ministru liberal, ci, din păcate, un transfug în tabăra adversarului. Sincer, regret că a ales această cale, lăsându-se înșelat la modul cel mai murdar. Vedeți, el personal nu are curajul să spună că, după alegerile europarlamentare, vor veni alături de el foarte mulți liberali, pentru că s-a convins că nici vorbă de așa ceva. Dealtfel, de aceea a și renunțat să mai înființeze acel partid pseudoliberal, pe care l-a anunțat cu surle și trâmbițe în ziua în care a trecut cu arme și bagaje la PSD. De fapt, doar cu persoana lui, pentru că nu mai are nici arme nici bagaje. **JA-S.T.**

Critică „eurominciunile PDL"

Președintele PC Arad acuză guvernele PDL de situația autostrăzii Nădlac- Arad.

ARAD. Mircea Purcaru, președintele Partidului Conservator Arad, critică „strategia electorală vădit mincinoasă pe care intenționează PDL să o folosească în campanie". De fapt, spune Purcaru „scopul eurodeputaților PDL este unul singur, acela de a-și denigra țara, pentru ca popularii să reușească să se mențină la putere, în ciuda faptului că au fost, pe față, împotriva României. Sarcina celor care sunt pe funcții a fost aceea de a-l scăpa pe Traian Băsescu, dezavuat de șapte milioane și jumătate de români, afirmând că au fost ba două, ba trei milioane de voturi fraudate la referendum. De ce nu a avut Monica Macovei curajul să repete această minciună în fața pecicanilor, pe care i-a vizitat zilele trecute? „PDL-iștii arădeni bat monedă pe absorbția fondurilor europene, de parcă nu partidul lor a reușit un jalnic 7%, față de 35% cât este acum. În loc să spună că România va returna milioane de euro din cauza terenurilor de fotbal în pantă și a altor prostii de acest gen, tocmai bune ca paravan pentru furtișagurile pedeliste, democrat liberalii arădeni fac pe casandrele, afirmând că Guvernul nu va reuși să termine la termen autostrada Nădlac - Arad, fiind în pericolul de a returna banii. De ce nu spun pedeliștii că principalul vinovat pentru tot ce se întâmplă pe autostradă este chiar partidul lor, care în guvernările Boc a dat lucrările pe mâna firmelor de casă ale Elenei Udrea, ale PDL, în general ? Sunt curios dacă măcar unul dintre pedeliștii de vază care se vor perinda prin Arad va recunoaște dezastrul pe care l-a lăsat în urmă șirul guvernelor PDL. Mă îndoiesc, cred că, mai degrabă, se vor lăuda că au tăiat pensiile și salariile pentru ca românii să o ducă mai bine". **JA-S.T.**

Mircea Purcaru FOTO: JA

Speranțe pentru judecătorii

ARAD. Camera Deputaților a respins, marți, proiectul prin care se dorea desființarea mai multor judecătorii, printre care și cele din Chișineu-Criș și Gurahonț. Demersurile politice făcute de deputații PSD Dorel Căprar și Flavius Măduța în acest sens au constat în întâlniri cu reprezentanții justiției și cu autoritățile locale, iar la București cu reprezentanți ai Guvernului, cărora le-au fost înaintate petiții, semnate de administrațiile locale din zonele arondate. În luna februarie, deputatul Flavius Măduța a luat cuvântul în ședința de grup a PSD în favoarea celor două judecătorii și a obținut promisiunea păstrării lor. În luna martie, deputatul Dorel Căprar a pledat cauza celor două judecătorii în cadrul Comisiei Juridice a Camerei Deputaților. „Am construit, împreună cu specialiști din justiție și cu reprezentanții administrației locale, o argumentație solidă prin care am arătat că interesul cetățenilor este acela de a beneficia de judecătorii aproape de ei. PSD este partidul care consolidează instituții care funcționează în favoarea cetățenilor, nu le desființează", spune Căprar.

„Prin decizia adoptată, am corectat o tentativă de reformă făcută din pix, de către guvernarea PDL, care nu ține cont de nevoile reale ale cetățenilor. Le-am explicat celor din minister că, spre deosebire de cei care gândesc reforme într-un birou, noi, parlamentarii, ca și administrațiile locale, suntem în contact direct cu cetățenii, știm care sunt problemele cu care se confruntă", completează Măduța. **JA-MA**

Deputații PSD Arad FOTO: FAN

Lansare de carte cu autor indian

„Desluşind misterele vieţii. Ştiinţă modernă şi înţelepciune antică", de Gauri Shankar Gupta.

ARAD. Aula „Ștefan Cicio Pop" din cadrul Universității de Vest „Vasile Goldiș" a găzduit, marți, lansarea de carte „Desluşind misterele vieţii. Ştiinţă modernă şi înţelepciune antică" (apărută la Editura „Vasile Goldiș" University Press), în prezența autorului Gauri Shankar Gupta, înalt comisar al Indiei în Trinidad Tobago.

La eveniment au participat prof. univ. dr. Coralia Adina Cotoraci, rectorul Universității de Vest „V. Goldiș", prof. univ. dr. Aurel Ardelean, președintele UVVG, Venkataraman Vajapayajula, prim-secretarul Ambasadei Indiei la Bucuresti, prorectorii Universității - prof. univ. dr. Anca Hermenean, prof. univ. dr. Cristian Haiduc, prof. univ. dr. Violeta Turcuș, cadre didactice, studenți, masteranzi, absolvenți ALUMNI-UVVG.

> Mesajul acestei cărți este să învățăm din trecut pentru a avea un viitor prosper
> **AUREL ARDELEAN**

Volumul se deschide cu un „Cuvânt înainte" semnat de rectorul UVVG, prof. univ. dr. Coralia Adina Cotoraci și președintele Universității, prof. univ. dr. Aurel Ardelean, în care se arată că „întregul volum este de o valoare științifică și filosofică excepțională, unde cunoaștem deopotrivă puterea inteligenței umane, dar și misterele creației, prin care autorul, și cartea sa se înscriu în fondul de aur al literaturii universale."

Prof. univ. dr. Aurel Ardelean a subliniat că „una dintre misiunile Universității noastre este aceea de a răspândi cultura universală, iar, în acest sens, s-a efectuat traducerea din limba engleză în limba română a volumului «Unraveling Mysteries of Life. Modern Science and Ancient Wisdom / Desluşind misterele vieţii. Ştiinţă modernă şi înţelepciune antică» a d-lui ambasador Gauri Shankar Gupta, ce constituie pentru România o premieră editorială și o cinste pentru comunitatea noastră academică".

Gauri Shankar Gupta, înaltul comisar al Indiei în Trinidad Tobago, a mulțumit „Universității de Vest «V. Goldiș » pentru că mi-a tradus cartea în limba română și a fost lansată astăzi" și a arătat că, în esență, „este o carte despre probleme fundamentale ale vieții". **JA-V.F.**

O premieră editorială la UVVG FOTO: FAN

Femeile liberale, premiate

ARAD. O delegație a Organizației Femeilor Liberale din Arad a participat duminică, 6 aprilie, la Gala OFL, eveniment desfășurat în incinta Palatului Parlamentului. Evenimentul, aflat la a treia ediție, premiază organizațiile OFL din țară pentru acțiunile desfășurate în anul anterior, acțiuni care au adus un plus valoare societății.

Cu această ocazie, OFL Arad a primit premiul pentru acțiunile desfășurate, prin care au fost promovate valorile liberale. „Suntem onorate de premiul acordat și încrederea investită în noi de către doamna președinte Lucia Varga, iar acest premiu este o confirmare a faptului că OFL Arad se află pe drumul cel bun și totodată a faptului că mai devreme sau mai târziu munca este întotdeauna răsplătită", a declarat Simona Iorgovan, președintele OFL Arad.

Premia(n)tele arădene FOTO: FAN

REȚETE DE POST

Orez cu năut, vin şi supă de legume

INGREDIENTE: 125 g orez, 20 linguri boabe năut fierte, 50 ml vin alb, 50 ml supă de legume, 1 cățel de usturoi, 1 ceapă, 1 lingură ulei, sare și piper.

MOD DE PREPARARE

Orezul și năutul se pot combina foarte frumos împreună, astfel făcând o masă deosebit de sățioasă pentru zilele de post. În ulei încins se călește ceapa tăiată mărunt și usturoiul tăiat felioare. Se adaugă orezul și se lasă să devină translucid. Se adaugă vinul și se amestecă pe foc până ce acesta se evaporă. Apoi, se adaugă de 5-6 ori câte puțină supă așteptând după fiecare dată să se evapore înainte de a adăuga altă cantitate de supă. La ultima cantitate de supă se adaugă și năutul și se lasă să fiarbă împreună. Se presară cu sare și piper. Se poate consuma și cald și rece.

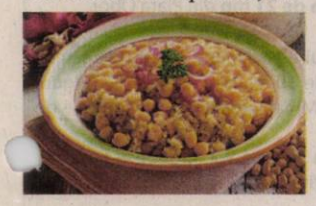

Tort cu banane, unt de arahide şi biscuiţi digestivi

INGREDIENTE. Pentru blat: 1/2 cană cu biscuiți digestivi, măcinați în robotul de bucătărie; 2 linguri unt de cocos/palmier, topit într-un vas cu apă fierbinte; puțin zahăr brut, după gust; 1 baton de vanilie, mărunțit împreună cu biscuiții. Pentru cremă: 2 linguri unt de arahide făcut în casă; 2 banane; 1 lingură semințe de chia (opțional); puțină zeamă de lămâie.

Pentru ornat: Ciocolată neagră și chips din banane.

MOD DE PREPARARE

Se amestecă biscuiții cu untul topit și cu mierea de albine, după care se presează în forma pentru tort.

Se mixează în robotul de bucătărie bananele, se adaugă untul de arahide, semințele de chia și zeama de lămâie. Această cremă se toarnă peste blatul din biscuiți și se introduce la frigider câteva ore.

Apoi se topește la abur ciocolata fondantă cu multă cacao și se ornează tortulețul.

Salată cu boabe de fasole

INGREDIENTE: 1 cană cu fasole fiartă, foarte puțină ceapă, doar pentru aromă delicată, 1 ardei roșu, 3-4 linguri ulei de măsline, sare de mare, piper, cimbru uscat, suc de lămâie, 10 măsline verzi, fără sâmburi.

MOD DE PREPARARE

Se feliază ardeiul, ceapa și se amestecă împreună cu boabele de fasole. Adaugă restul ingredientelor și consumă salata cu o felie de pâine prăjită, peste care ai presărat ulei de măsline.

„Prietenii chifteluţe”

INGREDIENTE: 400 g carne de vită sau de curcan tocată, 8 felii pâine, sare, 8 ridichi, 1 ou, 8 felii roșii, 8 bețe de frigărui, puțină maioneză, 8 felii castraveți, verdeață pentru ornat.

MOD DE PREPARARE

Carnea tocată se pune într-un bol și se amestecă cu sarea și cu oul. Se pune grătarul să se încingă și se formează biluțe de carne. Se turtesc și se pun pe grătar. Se întorc din când în când să nu se ardă.

Separat, se spală ridichiile, castraveții și roșiile și se taie rondele. Se iau bețele de frigărui și se înfig în feliile de pâine. Se așează roșiile și se presară puțină sare. După ce s-au făcut chifteluțele la grătar, se înfig în bețe și, cu puțină imaginație, pot capăta forme haioase.

După ce ați creat „prietenii chifteluță”, îi puteți servi cu salată de crudități sau cu maioneză.

Utile pentru gătitul zilnic

Gătitul este o artă, dar şi o meserie cu reguli clare, care nu permit greşeli sau dezastre de tip culinar.

ARTĂ CULINARĂ. Gătitul este o artă, dar și o meserie și, ca orice meserie, are și o metodologie a sa proprie, cu reguli clare, simplu de urmat, care nu permit greșeli sau dezastre de tip culinar. Pentru aceasta, plita de gătit, aragazul sau orice alt dispozitiv folosit vor trebui dotate cu mijloace eficiente de supraveghere și dozare a temperaturilor, iar ustensilele folosite la gătit trebuie să fie de calitate, ușor de folosit și ușor de curățat. Gătitul în sine, de asemenea, necesită respectarea unor pași obligatorii, primul dintre aceștia fiind așezarea tuturor ingredientelor din rețeta culinară la îndemână, de preferat gata spălate, curățate și așezate în recipiente separate. La gătit nu se vor folosi cantități mari de sare, zahăr, grăsimi, condimente picante sau alcool, iar rețeta aleasă ar fi bine să conțină și multe nutrimente de calitate și nu doar să aibă un gust bun. Printre regulile de gătit cele mai comune, care vor fi deci necesare tuturor bucătarilor se numără și:

1. **Temperaturile de preparare** ale unui fel de mâncare cresc invers proporțional cu dimensiunea preparatului, cu cât mai mic fiind acesta, cu atât mai mari trebuind să fie și temperaturile folosite la gătit;

2. **Legumele şi zarzavaturile** se prepară de regulă la abur sau în oală, la clocot, dar numai sub capac;

3. **Uleiul vegetal** folosit la gătit se adaugă de preferat la final și nu se fierbe îndelung la temperaturi ridicate;

4. **Iaurtul şi untul** sunt ingrediente mai sănătoase decât smântâna, margarina sau maioneza;

5. **Ingrediente.** Cele mai sănătoase ingrediente sunt cele procurate în aceeași zi, de la piață, de preferat fiind legumele și zarzavaturile proaspete, peștele, carnea și altele care să fie gătite în aceeași zi când au fost cumpărate;

6. **Carnea** merită lăsată câteva ore sau peste noapte la marinat, la rece, dacă se dorește un rezultat de excepție la gătit. Suplimentar, în acest mod carnea va fi și mai sigură pentru consum;

7. **Foc mic.** Cele mai bune preparate se gătesc la foc mic și fără grabă. Tocănițele, supele, ciorbele, pilaful și alte feluri de mâncare vor avea un gust mai bun dacă se prepară în acest mod;

8. **La gătit,** adesea suntem nevoiți să înlocuim un ingredient pe care nu îl avem la dispoziție sau care pare a fi prea nesănătos cu altceva și de asta e bine să avem mereu la îndemână în bucătărie un ghid complet al substitutelor alimentare;

9. **Gustări repetate.** Pentru rezultate garantate, bucătarii cu experiență gustă periodic din preparat pentru a fi siguri că nu au uitat nimic și că totul decurge ca la carte;

10. **Ceapa şi usturoiul** pot adesea da un gust deosebit chiar și celor mai fade rețete culinare.

Partea artistică a gătitului...

Adica ceea ce încântă simțurile la un preparat culinar, va putea fi desăvârșită cu timpul, fiind nevoie de experiență pentru a se doza la perfecție gustul și aroma mâncării și, de asemenea, pentru a se deprinde regulile de aur ale ornării unui preparat culinar. Laolaltă cu o așezare profesionistă a mesei și servirea din recipiente curate și adecvate, se va arăta la superlativ și măiestria bucătarului, care se formează în timp dacă există suficientă pasiune și stăruință în acest sens.

Supă de pui cu găluşte pufoase

INGREDIENTE. Pentru supă: 1/2 pui, 2 morcovi, 1 ceapă, 1 ardei, 1 țelină potrivită, sare, 1 legătură de pătrunjel. Găluște de gris: 2 ouă, 20 ml ulei, sare, 100 g gris.

MOD DE PREPARARE

Preparare găluște: Într-un bol se adaugă ouăle, uleiul, sare și omogenizăm. Se adaugă grisul treptat și se amestecă. Această compoziție se pregătește cu minim 10 minute înainte de a forma găluștele pentru supă.

Preparare supă: Carnea de pui se opărește apoi se pune la fiert într-o oală cu 2 l apă. După ce a dat în primul clocot, supa se spumează bine, astfel încât să rămână limpede. După spumare se adaugă legumele spălate și întregi și se lasă să fiarbă la foc mic.

Când legumele și carnea au fiert se scot într-un bol. În supa fierbinte se adaugă găluștele (se ia compoziție cu lingura trecută prin supa fierbinte și se pune în supă) și se lasă să fiarbă 10-12 minute la foc mic. Se adaugă sare după gust, morcov fiert tăiat cubulețe și pătrunjel proaspăt tocat mărunt. Se servește caldă.

Copănele umplute cu brânză de vaci

INGREDIENTE: 8 ciocănele de pui, 2 căței de usturoi, 100 g brânză de vaci, 2 linguri cu pesmet, 1 lingură cu muștar, 8 felii de bacon, sare, piper.

MOD DE PREPARARE:

Zdrobește usturoiul și amestecă-l energic cu două linguri cu ulei și un praf de sare și piper. Condimentează ciocănelele cu usturoi și lasă-le la rece minimum 30 de minute. Separat, amestecă brânza de vaci cu o lingură cu muștar și două de pesmet și potrivește gustul de sare și piper. Scoate copănelele de la frigider și crestează-le ușor pe o parte. În locul format, pune câte o lingură din amestecul de brânză, iar la bază, înfășoară cu o felie de bacon. Învelește fiecare copănel în folie de aluminiu și lasă la cuptor 30-40 de minute.

Subscrisa sc **GLOBUS PLUS** SRL, cu sediul în Chişineu Criş, str. Gării, nr. 10, jud. Arad, nr. de ordine la ORC de pe lângă Tribunalul Arad J02/218/1999, CUI 11759899, declar pierdut certificatul constatator nr. 2197/31.01.2006 şi certificatul constatator nr. 28233/23.04.2009 privind înregistrarea în Registrul Comerţului a menţiunilor privind punctul de lucru al societăţii, respectiv întreruperea/suspendarea activităţii societăţii (412284)

RESTAURANTUL HOTELULUI BEST WESTERN CENTRAL Arad

ANGAJEAZA:

BUCATAR

Cerinte :

- experienta de minim 2 ani in domeniu
- diploma de bucatar
- domiciliul in Municipiul Arad

CV-urile se depun la sediul societatii din Arad, Str. Horia nr. 8 (412196)

CABINET INDIVIDUAL DE INSOLVENTA
GRIGORIE FLORIN
în calitate de lichidator judiciar ANUNŢĂ TOŢI CREDITORII
S.C.CAR POINT S.R.L.

cu sediul în Arad, Str. Calea Aurel Vlaicu, Bl.I4/1, sc.C, ap.2, Jud. Arad, CUI: 19488230 J02/2294/2006, că faţă de această societate a fost deschisă procedura simplificata a insolventei prev. de **Legea nr. 85/2006** prin **Încheierea civilă nr. 192 din data de 27.03.2014 de către Tribunalul Arad, secţia Civilă în dosarul 2033/108/2014**. Termenul limită pentru înregistrarea cererii de admitere a creantelor este data de **14.05.2014.** Termenul limită pentru verificarea creanţelor, întocmirea, afişarea şi comunicarea tabelului preliminar al creanţelor este data de **28.05.2014**.
Informaţii suplimentare la tel. 0722654664, fax 0257-256250 sau la sediul profesional al lichidatorului judiciar situat in ***Arad, str. GHE.Lazar, nr.16, ap.2, jud. Arad*** (412127)

GVA Security
angajeaza
Agenti de paza femei si barbati
cu atestat pentru obiectiv in localitatea Arad.
Tel: **0770.798.109, 0760.395.658.** (412323)

SALTEX MAŞINI F & J SA
ANGAJEAZĂ
• TINERI cu STUDII MEDII
pentru a învăţa meseria de lăcătuş mecanică fină;
• OPERATORI ELECTROEROZIUNE.
Oferim: salar motivant, tichete de masă,
transport loc de muncă.
Informaţii la tel.: 0257 281 213; 0748 108 160,
orele 8:00 – 19:00. (412294)

CABINET INDIVIDUAL DE INSOLVENTA
GRIGORIE FLORIN
în calitate de lichidator judiciar ANUNŢĂ TOŢI CREDITORII
S.C.HARDSODA S.R.L.

cu sediul în Arad, Str. Metianu,nr.3, Jud. Arad, CUI: : 15624371, J02/904/2003, că faţă de această societate a fost deschisă procedura simplificata a insolventei prev. de **Legea nr. 85/2006** prin **Încheierea civilă nr. 176 din data de 25.03.2014 de către Tribunalul Arad, secţia Civilă în dosarul 2023/108/2014**. Termenul limită pentru înregistrarea cererii de admitere a creantelor este data de **30.04.2014.** Termenul limită pentru verificarea creanţelor, întocmirea, afişarea şi comunicarea tabelului preliminar al creanţelor este data de **08.05.2014**.
Informaţii suplimentare la tel. 0722654664, fax 0257-256250 sau la sediul profesional al lichidatorului judiciar situat in ***Arad, str. GHE.Lazar, nr.16, ap.2, jud. Arad*** (412118)

Programul De Cooperare Transfrontalieră Ungaria-România 2007-2013

Două ţări, un scop, succes comun!

În data de **11-12 APRILIE, între orele 11-18** la Hypermarket Real va avea loc workshop-ul şi expoziţia pe tema **„Energie regenerabilă, surse de energie neconvenţionale"**. Evenimentul este realizat de către Asociaţia pentru Promovarea Afacerilor în România în parteneriat cu Camera de Comerţ şi Industrie Bihor (lider de proiect) şi Hajdú Bihar Megyei Vállalkozásfejlesztési Alapítvány, în cadrul proiectului BHB – SUSTAINABLE DEVELOPMENT BUSINESS CENTER HURO/1101/175/2.1.1. Proiectul este realizat în cadrul Programului de Cooperare Transfrontalieră România-Ungaria 2007-2013 (www.huro-cbc.eu) prin Fondul European de Dezvoltare Regională (FEDR), cofinanţat de Uniunea Europeană.

Scopul evenimentul este de a prezenta întreprinzătorilor şi populaţiei importanţa energiei regenerabile şi posibilităţile de folosire a energiei neconvenţionale.

Evenimentul se va desfăşura într-un cort mobil special amenajat. În prima zi a evenimentului va avea loc un workshop pe tema sus menţionată, iar în a doua zi expoziţia cu produse şi servicii asimilate temei. La expoziţie şi workshop vor participa firme şi experţi din domeniu, din România şi Ungaria.

Intrarea este gratuită.

Uniunea Europeană
Fondul European de Dezvoltare Regională

BHB

Conţunutul acestui anunţ nu reflectă în mod necesar pozitia oficială a Uniunii Europene. (411121)

S.C. WEST STOP SRL, str. Ştefan Tenetchi, 34
Tel: 0722 621 676, e-mail: ioanciutar@yahoo.com
ANGAJEAZĂ
• DISPECER TRANSPORT MARFĂ INTERNAŢIONALĂ
• ŞOFERI, 20 tone cu experienţă; (411216)

SOCIETATE COMERCIALĂ
ANGAJEAZĂ:
ELECTRICIENI şi MUNCITORI NECALIFICAŢI
Informaţii la tel: 0722 333 289
CV la adresa: amahousem@yahoo.com (411199)

SC TÂRGURI, OBOARE, PIEŢE SA, cu sediul în Arad, Piaţa Mihai Viteazul nr. 13, ***organizează licitaţie***, în data de **23.04.2014**, orele **10⁰⁰**, în vederea atribuirii locaţiunii :

- **Gheretei nr. 13** din Piaţa Obor,
- **unei parcele teren de 21 mp** din Piaţa Obor.

Documentaţia de atribuire conţinând caietul de sarcini poate fi obţinută contra sumei de 50 lei, de la sediul SC Târguri, Oboare, Pieţe SA din Arad, Piaţa Mihai Viteazul nr. 13, în zilele de luni-vineri, orele 8-14.

Dosarele de înscriere la licitaţie vor fi depuse la sediul societăţii din Arad, Piaţa Mihai Viteazul nr. 13, până la data de **22.04.2014, orele 12⁰⁰**.

Informaţii suplimentare la nr. telefon. **0257/250056**. (412159)

S.C. **AUTO SUPER SERVICE AUTO-VEST** S.R.L., cu sediul în Arad, Calea Aurel Vlaicu nr. 202, bl. A9, tel. 0257/289350, doreşte să obţină autorizaţie de mediu pentru punctul de lucru din Arad, str. Pădurii nr. 6, tel. 0740.091.727, unde se desfăşoară activitatea de fabricarea pâinii, fabricarea prăjiturilor şi a produselor proaspete de patiserie, cod CAEN 1071, având ca principale faze ale procesului tehnologic următoarele:
- aprovizionare, producţie şi desfacere

Măsurile de protecţie a factorilor de mediu:
Apă: racord la canalizarea oraşului
Aer: nu este cazul
Sol: platformă betonată
Gestiunea deşeurilor: europubele
Observaţiile publicului formulate în scris/ informaţiile privind potenţialul impact asupra mediului se depun/pot fi consultate la sediul Agenţiei pentru Protecţia Mediului Arad, Splaiul Mureşului FN, tel. 0257/280331, 0257/280996, în timp de zece zile lucrătoare după data publicării prezentului anunţ. (412122)

AP.2 CAMERE-ARAD

- **Cumpăr apartament 1- 2 camere. Piata pe loc!!! 0744.849.390.** 266166
- **Cumpăr apartament** 1- 2- 3 camere, banii jos. Tel. 0746.055.126, 0724.512.512. 386547
- **De vânzare** apartament 2 camere, bloc nou, zona Alfa. Parcare inclusă. Preţ 29.990 Eur. Informaţii: 0736.644.345. 399994
- **Vând apartament** central, 2 camere+ toate dependinţele, garaj, cămară, curte mare liniştită, 100 mp. Telefon 0771.464.348, str. G. Coşbuc. 400093
- **Vând sau** închiriez apartament 2 camere mobilate cu garaj şi anexe Romanilor, 0257/285214. 402151

AP.3 CAMERE-ARAD

- **Vând apartament** 3 camere, parter, Alfa, preţ 33.000 Euro fără agenţii. Telefon 0747.805.968. 407788
- **Vând apartament** 3 camere, 120 mp, zona Kaufland, preţ 54.500 Euro, negociabil. Telefon 0745.608.159. 410094

APARTAMENT LA CASĂ

- **Vând apartament** 2 camere, centru, 35.000 Eur. Accept rate, ☎0729.047.302. 412301

CASE-ARAD

- **Vând casă** în Arad, Micălaca, str. Fluierului, nr. 2, 125.000 Euro, 0722.782.353. 400067

CASE-JUDEŢUL ARAD

- **Vând casă,** 2.800 mp grădină, Seleuş-Arad. Telefon 0722.407.139. 396189

CASE DE VACANŢĂ-ALTE JUDEŢE

- **ARIEŞENI, teren- construcţii** cabane-vacanţă, curent- electric, eventual cabană, 0722- 257409. 411236

SPAŢII COM-ARAD

- **Vând 6- încăperi,** 2- băi, ultramodern, 206- mp, demisol Zona- PRIMĂRIE, 0722-257409. 411238

TERENURI JUDEŢ

- **Vând loc** casă la Zădăreni, 600 mp, 3.950 Eur, ☎0723.180.004. 411200

IMOBILE CHIRII

- **Închiriez apartament** 3 camere, Piaţa Mihai Viteazul, utilat, mobilat, termotecă. Tel. 0744.477.133. 411197
- **Închiriez casă** cu etaj (310 mp), zonă centrală. Ideal sediu firmă. Tel: 0722.293738. 407783
- **Închiriez căsuţă,** cameră, bucătărie, baie, central, două persoane. Telefon 0723.693.664. 398880
- **Închiriez clădire** nouă cu etaj pentru birouri în Livada, 450 Euro, negociabil. Telefon 0740.014.860. 398872
- **Închiriez garsonieră** confort 1, zona Grădiste, etaj 1, 100 Eur. Tel. 0744.477.133. 411162

SPAŢII COM-ARAD

- **Închiriez hală** 210 mp în Parcul Industrial UTA. Telefon 0721.288.570. 407476
- **Închiriez hale** producţie/ depozit Grădiste, 350 mp, vestiar, baie, birou, 0728.310.735, 0727.305.133. 396358

OFERTE LOCURI DE MUNCĂ

- **Angajăm şofer** profesionist cu experienţă pentru distribuţie marfă. Informaţii 0740.187.100.
- **Angajăm şoferi** de tir cu experienţă. Informaţii telefon 0721.499.819.
- **Angajăm şoferi** profesionişti trafic internaţional. CV pe e- mail: sorina@intrans- spedition.ro
- **Angajăm şoferi,** mecanici auto, contabilă evidenţă primară, cu experienţă, ☎0723.677.666.

EVIDENŢIAZĂ-TE!

Talon valabil până în 30 iunie 2014

Text: **DATA apariţiei:.....**

.....

.....

.....

.....

.....

.....

.....

Date personale:

Nume şi Prenume:

Telefon:

Buletin de identitate:

TALON + PREŢUL CATEGORIEI AFERENTE

Anunţurile se preiau zilnic, la ghişeu, până în ora 16⁰⁰, după această oră, se pot prelua doar prin intermediul sistemului online de preluare al anunţurilor disponibil pe www.jurnalaradean.ro . Anunţurile de mică publicitate din Jurnal Arădean se publică pe baza talonului din ziar
Redacţia nu îşi asumă responsabilitatea pentru conţinutul anunţurilor de mică publicitate!

JURNAL ARĂDEAN

FABRICĂ ÎNCĂLŢĂMINTE
ANGAJEAZĂ
MAŞINISTE şi MANUAL
cu experienţă
Telefon: 0257- 21.29.28 (411136)

- **Angajăm deservent** buldoexcavator JCB. Tel. 0730.188.288.
- **Angajăm electricieni.** Obligatoriu permis conducere B. Tel. 0740.072.687.
- **Angajăm finisori** în construcţii. Informaţii la telefon 0740.187.100.
- **Angajăm inginer** horticol, experienţă pentru plantaţie afin, Chişineu Criş, 0722.983.076.
- **Angajăm lucrător** comercial pentru supermarket, zona Vlaicu. Tel. 0754.233.186.
- **Angajăm ospătar** şi ajutor bucătar cu experienţă. Tel. 0741.037.066.
- **Angajăm ospătari,** bucătari, brutar cu experienţă. Tel. 0722.567.251.
- **Angajăm sudor** 25- 40 ani, agent vânzări, 0753.491.135.
- **Angajăm vânzătoare** fast- food, lucrător bucătărie. Salar atractiv. Tel. 0722.337.938.
- **Angajez şofer** atestat mărfuri generale+ ADR şi persoane. Seriozitate. 0746.118.263.
- **Angajez şoferi** experienţă, transport intern (prelată, autobasculantă). Informaţii 0734.609.338.
- **Angajez lucrător** comercial amanet şi menajeră 30- 45 ani. Telefon 0740.116.177.
- **Angajez muncitori** necalificaţi spaţii verzi, şofer. Telefon 0770.570.094 sau 0357/444055.
- **Angajez personal** pentru vânzare înghetată în centru. Telefon 0745.863.532.
- **Angajez sudor** TIG- VIG, lăcătuş, fierar betonist, cu experienţă, 0728.310.735, 0727.305.133.
- **Angajez vânzătoare** la magazin alimentar non- stop. Rog C.V. Informaţii: 0745.774.387.
- **Angajez vânzătoare** magazin alimentar, cartier Alfa. Salar atractiv. Tel. 0753.295.554.
- **Autoservire angajăm** personal experienţă raion mezeluri şi casiere. Telefon 0723.128.386.
- **Curătătorie haine** angajăm femeie la călcat. Telefon 0722.267.617.
- **Magazin alimentar** angajăm vânzătoare. Tel. 0740.877.859.
- **Magazin alimentar** angajez şoferi pentru distribuţie aprovizionare şi vânzătoare, 0744.424.367.
- **Restaurant -** pensiune angajează ospătari cu experienţă. Tel. 0747.830.744. 411163
- **Restaurant ultracentral** angajez bucătari şi pizzaiol. Telefon 0731.337.088. 412619
- **Restaurant vegetarian** angajează barman- ospătar, ajutor bucătar cu experienţă, ☎0744.669.879.
- **SC angajează** şofer intern (20tone) şi agent pază, atestat, 0725.347.838.
- **Service auto** angajează electrician auto, mecanic auto, elctrician, 0723.575.905. 410011
- **Societate angajează** paznic de noapte şi om întreţinere. Tel. 0740.851.332.
- **Societate comercială** angajează contabilă contabilitateprimară în Vladimirescu, 0744.283.053, 0257/514983.
- **Societate comercială** transport angajăm şoferi profesionişti pe autobasculantă. Telefon 0735.874.722.

PRESTĂRI SERVICII

• **Acord garanţie,** repar maşini spălat automate, frigidere, domiciliul clientului, ☎0745.395.282. 411073

• **Executăm zidărie,** tencuieli, rigips, zugrăveli, izolaţii, acoperişuri, fundaţii, consolidări, 0740.696.157. 400054

• **Mediator. Vrei** să devii mediator? Cursuri autorizate şi acreditate, 0744.326.529. 396174

• **Transport persoane** zilnic Austria, Germania, Italia, Spania, Belgia, Anglia, ☎0729.126.784. 389186

CONSTRUCŢII

• **Aduc balast,** nisip, car molozetc., 2- 20 mc, 0745.036.969. 325247

• **Aduc balast,** nisip, car moloz, maniţă, 0748.934.419. 401961

• **Aduc nisip,** balast, sorturi, lemne, ridic moloz 1- 5 mc, 0754.772.222. 411189

• **Aduc nisip,** pământ, balastru, sort, moloz, maniţă la domiciliu, 0740.651.610. 398929

• **Duc nisip,** balast, sorturi, griblură, piatră codru, maniţă, gunoi, moloz. Cantităţi mici şi mari. Tel. 0742.749.698. 398928

• **Vând balastru,** sort, nisip, pământ, maniţă, ridic moloz, lemne foc.Tel.0747.206.371. 395306

• **Vând lemne** foc tăiate, crăpate şi calitate. Telefon 0721.592.572. 409739

• **Vând maniţă,** pământ vegetal, nisip, balast, ridic moloz, 0722.485.831. 411156

• **Vând scândură** o dată folosită, popi şi grinzi. Telefon 0744.171.778. 401715

• **Vând termopane** second- hand, Germania, cele mai mici preţuri, 0751.905.632, 0758.028.161. 362696

AUTO ROMÂNEŞTI

• **Vând Dacia** Break 1998, preţ 2.800 Ron, negociabil. Telefon 0728.603.566. 398878

ELECTRONIC PLUS

• **Vindem/Reparăm electrocasnice second, frigorifice, maşini spălat, uscătoare, aragaze, electrice, televizoare, anvelope, vitrine comerciale, termopane. Reducere pentru schimb, rate, Lipova. Tel. 0744.796.542.** 255370

MOBIDOM

• **Vând sufragerie** Lengyel. Tel. 0257/282.882. 411117

POSTA LUI CUPIDON

• **Nou! Masaj** erotic, rafinament, senzualitate, discreţie, 7 maseuze pasionale, 0720.411.562. 410110

PIERDERI

• **Pierdut anexă** originală la certificatul de înregistrare pentru SC Fit Eurotrans. O declar nulă. 412327

• **Pierdut Certificat** constatator nr. 19919/17.05.2013 al PFA Codrean Lucian-Amenajări şi transporturi. Îl declar nul. 412297

• **Pierdut Certificat** constatator nr. 528845/14.08.2012 al S.C. Ami şi Călin S.R.L. Îl declar nul. 412303

• **Pierdut certificat** constatator nr. 28190 din 14.06.2011 emis de O.R.C. Arad, aparţinând SC Poeme Dumariage SRL. Îl declar nul. 412627

• **Pierdut pisică** bej, păr lung, ochi albaştri, coadă stufoasă: Nando. Ofer recompensă 50 Euro sau un pui identic. Telefon 0770.180.380. 412626

LOCURI DE VECI

• **Cedez monument** cu trei locuri de veci în Cimitirul Pomenirea. Tel. 0257/256854. 411122

• **Vând 2** locuri de veci, amenajate, Cimitirul Eternitatea. Preţ minim. Tel.0771.569.872. 403220

PLANTE-FLORI

• **Vând orz,** grâu, porumb 0,75 lei/kg.Asigurăm transport la cantităţi mai mari de 200 kg. Tel.0721.222.220. 412291

• **Vând 4** tone porumb. Informaţii tel.0743.553.583. 412285

ANIMALE-PĂSĂRI DOMESTICE

• **Cumpăr vaci** slabe, grase, lipsă calciu pentru abator. Telefon 0745.505.122. 410013

• **Vând oi** ţurcane cu miei. Telefon 0746.249.949. 411192

• **Vând porc** 100- 120 kg. Telefon 0745.884.914. 412326

• **Vând pui** de carne între 300 şi 500 gr., 0741.391.909. 386499

• **Vând purcei** de 8 săptămâni. Tel. 0740.331.127. 411113

• **Vând viţel** de 7 săptămâni. Tel. 0723.419.271. 412300

• **Vând 2** porci de carne 120- 125 kg. Tel. 0786.477.451. 412299

• **Vând 7** curcani. Tel. 0723.589.074. 411399

DIVERSE

• **Colecţioner german** cumpăr maşini de cusut: Singer, Kaizer, Naumann, Pfaff, Durkop, Ileana, Adria, Fiois etc... ofer 25.000- 35.000 Euro. Telefon 0740.474.713. Informaţii (9- 18) zilnic. 401784

• **Cumpăr argint,** nichel, cositor, cupru, alamă, inox, fier, pene, 0748.912.117. 398817

• **Cumpăr cositor,** 2 vaci, 4 viţei, 0741.134.368. 398818

• **Cumpăr cositor,** 2 vaci, 4 viţei. Tel. 0741.134.368. 411075

• **Cumpăr mobilă** din lemn, bibelouri, candelabre, covoare şi alte obiecte vechi, 0744.203.945. 358903

• **Cumpăr nichel,** argint, cositor, cupru, alamă, aluminiu, inox, baterii, fier, pene, 0748.912.117. 411074

• **Cumpăr pene** la cel mai bun preţ, ☎0752.566.185. 0743.982.979. 373635

• **Cumpăr pene** vechi şi noi la cel mai bun preţ, baterii auto, 0751.924.276, 0755.920.069, 0740.893.461, 0257/210175. 398799

• **Salon coafură** vânde mobilier, oglinzi, scaune etc. Lichidare stoc, 0724.782.776. 411150

• **Vând ţuică** de prune 52 grade de Chisindia. Tel. 0742.435.545. 400095

• **Vând bicicletă** din Germania bărbătească şi covor 240x340L din Germania, 0744.979.247. 411767

• **Vând Delcamag** (calciu şi magneziu) natural pentru agricultură şi animale. Informaţii telefon 0740.324.256. 410080

• **Vând urgent** vin până la 200 litri din Merlot cu Cadarcă, până la 75 litri din Merlot şi 37 litri Cavelius cu 4 şi 5 lei. Tel. 0257/388307. 411209

• **Vând 40** familii de albine. Preţ 400 lei/familie. Tel. 0257/275037. 399707

DECESE

Cu adâncă durere în suflet anunţăm încetarea din viaţă în data de 5 aprilie 2014 a iubitei noastre mamă, bunică şi soacră,

TERHEŞ ANA (MIDI).

Dumnezeu să o ierte şi să o odihnească în pace! Înmormântarea va avea loc vineri, 11 aprilie 2014, în Germania.

Familia Armanca

Cu profundă tristeţe anunţăm încetarea din viaţa a celei care a fost

MOVILEANU AGAFIA,

în vârstă de 92 ani.

Dumnezeu să o odihnească! Slujba de înmormântare va avea loc astăzi, 9 aprilie 2014, ora 15,00 de la Capela din Cimitirul Micălaca Nouă.

Familia îndurerată

Cu adâncă durere în suflet anunţăm încetarea din viaţă a iubitului nostru tată, socru, bunic şi străbunic,

la vârsta de 90 ani,

TODORAN AUREL.

Înmormântarea va avea loc joi, 10 aprilie 2014 la ora 14:00 în satul Sălăjeni.

Familia Todoran

Cu profundă tristeţe anunţăm încetarea din viaţă,

la vârsta de 70 ani a celui care a fost soţ, tată şi bunic,

MARIŞ TRAIAN.

Înmormântarea va avea loc astăzi, 9 aprilie 2014, ora 12 la Cimitirul Pomenirea Arad.

Familia îndoliată

Cu durere în suflet mă despart de cel care a fost iubitul meu soţ,

BARNA VICHENTI.

Rog pe Bunul Dumnezeu să-l ierte şi să-l odihnească! Înmormântarea va avea loc joi, 10 aprilie 2014, ora 13:00 la Cimitirul Gai.

Soţia Saveta

O inimă bună a încetat să mai bată, un suflet bun s-a ridicat la cer lăsând în urmă o nemărginită durere şi un dor imens. Recunoştinţă veşnică pentru cea care a fost mamă, soacră, bunică şi străbunică,

SZABO FLOAREA (PAVEL)

în vârstă de 68 ani.

Dumnezeu să o odihnească! Slujba de înmormântare va avea loc joi, 10 aprilie 2014 ora 14:00 la Cimitirul UTA.

Familia îndoliată

O inimă a încetat să bată, un suflet nobil s-a ridicat la cer şi pleacă departe de noi, dar mai aproape de Dumnezeu. Un omagiu, o lacrimă şi o floare pentru fiinţa dragă care a fost

DANECKER SOFIA

din Vladimirescu.

Înmormântarea va avea loc joi, 10 aprilie 2014, ora 13,00 la Capela Catolică din Cimitirul Vladimirescu.

Nepoţii Fredy, Camelia şi Karina

CONDOLEANŢE

Cu durere în suflet ne luăm rămas bun de la cea care a fost

TERHEŞ ANA (MIDI)

care a plecat dintre noi la vârsta de 83 ani.

Dumnezeu să o odihnească în pace!

Familiile Terheş şi Bîr

Ne despărţim cu greu de cel care a fost ginere şi cumnat, care prea devreme a plecat dintre noi, după o lungă şi grea suferinţă. Ai lăsat un gol imens în urma ta,

CHENTI

dragă.

Mama Uţă, Mariana, Karcsi, Karcsi şi Nelu

Vei rămâne mereu în amintirea noastră, bunul nostru vecin şi prieten,

CHENTI.

Dumnezeu să te odihnească!

Familia Nistor

Anunţurile de deces se publică GRATUIT!

Ne-a părăsit un prieten drag nouă, lăsând în urmă frumoasele amintiri ce ne-au legat o viaţă. Adio,

MARIŞ TRAIAN.

Dumnezeu să te ierte şi să te odihnească în pace! Nu te vom uita niciodată. Sincere condoleanţe familiei îndoliate!

Elena, Sorin şi Răzvan Tudor

Suntem alături de naşii noştri, în aceste clipe grele pricinuite de decesul celui care a fost

MARIŞ TRAIAN.

Sincere condoleanţe!

Familia Milicici Dolinar şi Gilda

MULŢUMIRI

Mulţumim tuturor celor care ne-au fost alături la despărţirea de cea care a fost fiică, soţie, mamă şi bunică,

MILA VIORICA.

Familiile Bulzan şi Mila

COMEMORĂRI

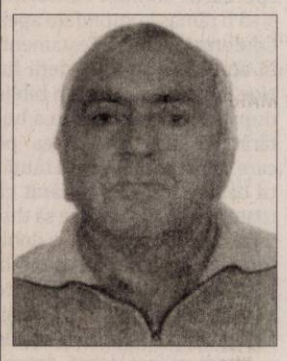

Un gând pios, o lacrimă de readucere aminte şi o floare pe mormânt acum, la împlinirea a 3 ani, de când a plecat spre o lume mai bună iubitul nostru soţ şi tată

PILAN CANTEMIR IOAN

Dumnezeu să-i odihnească sufletul în cel mai frumos loc din Împărăţia sa!

Nu te vom uita niciodată, soţia Maria şi fiul CRISTIAN

GEORGETA ŞODINCA

din Buteni – 44 ani

De 6 luni întruna/ A noastre lacrimi curg/ Căci tu **GETA** dragă/ Mult prea curând te-ai dus/ Te-ai dus în veşnicie/ La Tatăl cel Ceresc/ Cu a ta pură credinţă/ Pe veci Lui să-i slujeşti.

Pe veci nemângâiaţi mama, fiul Paul, soţul Adi din Buteni, socrii şi cumnaţii din Moneasa

De 13 ani zic: treacă azi, să vină mâine să mă mut şi eu la tine, acolo îmi va fi mie bine. Atunci nu-mi va mai fi dor de tine iubitul meu soţ,

DUPŢA NICOLAE.

Să ai parte de odihnă şi lumină veşnică. Slujba de pomenire va fi vineri, 11 aprilie 2014, ora 18, la Catedrala Catolică Centru Arad.

Soţia ta, Maria

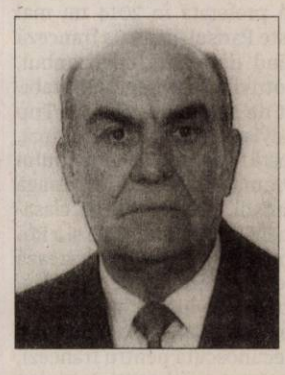

Tristă şi neuitată va rămâne pentru noi ziua de 9 aprilie când în urmă cu 4 ani ne-am despărţit de cel care ne-a fost soţ, tată, bunic, socru, cumnat şi unchi,

TULCAN IOAN.

Dumnezeu să-l odihnească în pace!

Familia

Anunţurile de mică publicitate se preiau doar în locaţia de pe B-dul Revoluţiei, nr. 81 (clădirea de lângă hotelul Continental, fost Astoria) după următorul program: de luni până vineri între orele 8-18, iar duminica între orele 9-13.

JURNAL ARĂDEAN

Şi-a încheiat cariera în TV

HOLLYWOOD. Barbara Walters, în vârstă de 84 de ani, o legendă a jurnalismului de televiziune din Statele Unite, se va retrage din activitate după ce va prezenta ultima ei emisiune pe 16 mai, punând astfel capăt unei cariere de peste 50 de ani, a anunțat, luni, postul ABC. Barbara Walters va spune «la revedere» emisiunilor de televiziune zilnice. Renumita jurnalistă americană va continua să producă emisiunea sa, „The View", un talk-show zilnic, și va continua să aibă apariții punctuale în acest program. În 1976 a devenit prima femeie din lume care a prezentat un buletin informativ de seară la un post de televiziune. Și-a început cariera în 1961, la postul NBC, unde era coprezentatoare a emisiunii matinale "Today", înainte de a se alătura echipei

SURSA: MEDIAFAX

A murit la 25 de ani

LONDRA. Prezentatoarea TV Peaches Geldof, a doua fiică a muzicianului Bob Geldof și a regretatei Paula Yates, a murit luni, la vârsta de 25 de ani, cauzele decesului nefiind încă stabilite, informează bbc.com. „Suntem extrem de îndurerați", a declarat tatăl său, confirmând decesul vedetei. „Era cea mai rebelă, cea mai amuzantă, mai inteligentă și cea mai bună dintre noi toți", a mai spus acesta, potrivit bbc.com. Reprezentanți ai poliției, care au fost chemați la o adresă din Kent luni, în jurul prânzului, au declarat că decesul vedetei este, în prezent, tratat ca „inexplicabil și subit". Peaches Geldof avea 11 ani când mama sa a murit.

Peaches Geldof FOTO: EPA

www.aradon.ro
Mai multe poze cu Tatiana

Tatiana
Este pasionată de călătorii şi lectură

A luat trofeul NexT 2014

BUCUREȘTI. Scurtmetrajul „Leagănul meșterului de sicrie", de Elmar Imanov, o coproducție Azerbaidjan/Germania, a câștigat trofeul NexT 2014, în timp ce „Colecția de arome", de Igor Cobileanski, a fost desemnat cel mai bun scurtmetraj românesc, la gala festivalului, care a avut loc luni seară. Gala, care a avut loc la Cinema Studio din București, a fost prezentată de Ada Solomon, directorul Festivalului Internațional de Film NexT, și de Yvonne Irimescu, coordonatoarea evenimentului cinematografic. Trofeele de anul acesta din competiția internațională au fost disputate de 26 de pelicule din 22 de țări. Coselecționerii Irina Trocan și Andrei Rus au ales dintre cele peste 1.000 de filme înscrise în festival câteva dintre cele mai provocatoare scurtmetraje recente.

Ar fi putut pluti Arca lui Noe?

LEICESTER. Un grup de studenți de la Universitatea din Leicester a analizat posibilitatea ca Arca lui Noe să fi găzduit toate speciile de animale cunoscute și să fi rămas la suprafața apei. Conform Vechiului Testament, în anul șase sute al vieții lui Noe, al zecelea patriarh biblic după Adam, Dumnezeu a hotărât să distrugă lumea pe care o crease, din cauza răutății oamenilor. El a hotărât că toate creaturile trebuie să dispară, „de la om până la dobitoc și de la târâtoare până la păsările cerului, căci îmi pare rău că le-am făcut". Totuși, Noe și soția lui, fiii lor și soțiile acestora au fost iertați, datorită credinței patriarhului și au fost avertizați să construiască o corabie pe care să ia câte două exemplare din fiecare specie de animale, care vor supraviețui potopului și, alături de ei, vor repopula lumea.

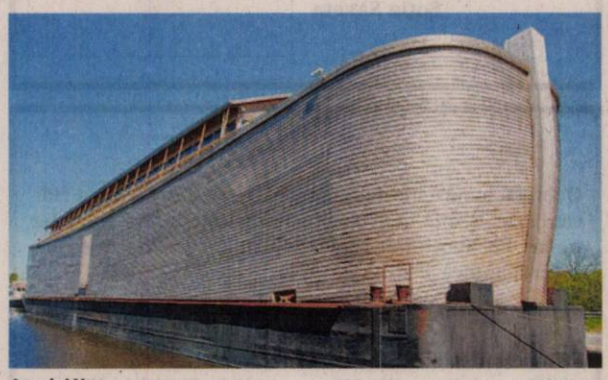

Arca lui Noe FOTO: EPA

Dumnezeu le-a poruncit să folosească lemn de gofer. Care sunt concluziile cercetătorilor? „Concluzia noastră este că nava ar fi putut să susțină 2,15 milioane de oi fără să se scufunde, deci, cel mai probabil, ar fi putut să găzduiască toate speciile de animale", spune Thomas Morris. El recunoaște însă că ecuația a demonstrat doar că o corabie de asemenea dimensiuni, care ar transporta o astfel de încărcătură, nu s-ar scufunda. Dacă cele 35.000 de exemplare de vertebrate, plus echipajul ar încăpea într-o arcă de 133 de metri lungime „e o problemă separată", spune el.

Caută stăpâni
Recent a fost sărbătorită în lumea întreagă Ziua Internaţională a Animalelor fără Stăpân. FOTO:EPA

Biografia celui mai bogat

Damien Hirst, cel mai bogat artist britanic în viaţă, a semnat un contract cu editura Penguin Books.

LONDRA. Damien Hirst a avut un destin spectaculos: de la o copilărie săracă petrecută în Leeds, într-un mediu semi-infracțional, adeseori violent, a devenit cel mai bogat artist britanic în viață, cu o avere estimată la 215 milioane de lire sterline (260, 8 milioane euro), potrivit unui clasament (Rich List) întocmit de Sunday Times. Artistul va colabora la acest proiect editorial cu jurnalistul James Fox. Acesta din urmă este autorul cărții „White Mischief", ce prezintă o crimă petrecută în Kenya în 1941, și a colaborat cu Keith Richards, chitaristul trupei The Rolling Stones, la volumul său de memorii, „Life", un bestseller al anului 2010.Editura Penguin Books a anunțat că autobiografia lui Damien Hirst va fi concepută în aceeași manieră „radicală" ca și volumul de memorii al cântărețului Morrissey, care a făcut senzație în 2013.

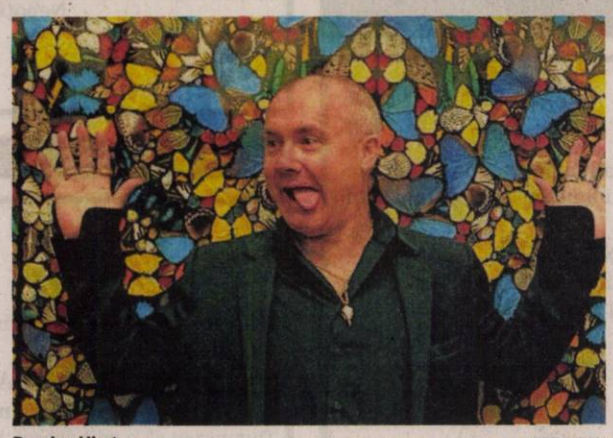

Damien Hirst FOTO: FAN

Destinaţia preferată în 2014

ISTANBUL. Destinația turistică preferată în 2014 nu mai este Parisul, capitala franceză fiind detronată de Istanbul, potrivit clasamentului stabilit de site-ul de călătorii Trip Advisor. Metropola turcă, fostă capitală a Imperiului Otoman, știe cum să atragă turiștii, plasându-se în clasament înaintea Londrei și a Romei. „Clasamentul se bazează pe aprecierea celor care călătoresc din lumea întreagă. Istanbulul nu este o destinație necunoscută pentru francezi, însă este mai exotică pentru chinezi sau americani", spune Artine Meckertichian, purtător de cuvânt al Trip Advisor în Franța.

Bol vândut cu 36 milioane dolari

HONG KONG. Un miliardar chinez a cumpărat marți la o licitație organizată în Hong Kong un bol din timpul dinastiei Ming cu 36,05 milioane de dolari (26 milioane de euro), stabilind astfel un nou record mondial pentru o piesă de porțelan chinezesc, a anunțat casa Sotheby's, preluată de AFP. Extrem de rar, micul bol cu motive policrome pe fond alb a fost fabricat în era Chenghua (1465 – 1487). Desenele reprezintă un cocoș roșu, o găină și câțiva pui ciugulind într-o grădină cu crini galbeni și trandafiri roșii, smalțul și culorile bolului fiind intacte. Acest bol este „Graalul artei chineze", a apreciat Nicolas Chow, vice-președinte al Sotheby's Asia, precizând că obiectul a fost achiziționat de miliardarul Liu Yiqian din Shanghai, fost șofer de taxi intrat în lumea financiară. El este unul dintre chinezii foarte bogați care merg în sălile de licitație din lumea întreagă, determină creșterea prețurilor și creează muzee pentru colecțiile lor.

Bol din timpul dinastiei Ming FOTO: EPA

SURSA: AGERPRES

Lansează o colecţie sport

BERLIN. Kanye West a încheiat un parteneriat cu firma de articole sportive germană Adidas pentru a lansa, în iunie, o nouă colecție de pantofi sport, denumită „Yeezi". Până în noiembrie 2013, Kanye West a colaborat cu compania rivală de articole sportive Nike, împreună cu care a lansat colecția „Air Yeezy", în 2009, însă a ales să treacă în tabăra concurentă în urma unor neînțelegeri de natură financiară. „Creativitatea este oxigenul meu, trebuie să creez. Și nu îmi pasă dacă par nebun pentru unii, atât timp cât creez cele mai bune produse pentru voi toți. Deci, în iunie, vom vedea noii pantofi Yeezi", a anunțat Kanye West în timpul conferinței.Noua colecție de pantofi sport se va numi „Yeezi", cu „i" în loc de „y", pentru a evita eventualele dispute legate de încălcarea drepturilor de autor.

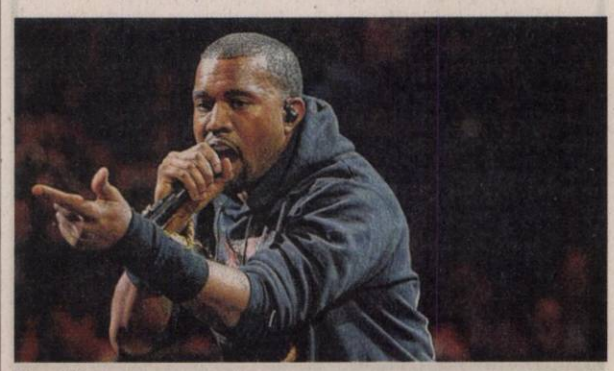

Kanye West FOTO: FAN

FONDAT 1989, APARE LA ARAD, TEL. 0257/281.802, E-MAIL: REDACTIA.JURNALARADEAN@INFORMMEDIA.RO; PUBLICITATE.JURNALARADEAN@INFORMMEDIA.RO

Capitala dansului sportiv se mută la Arad
PAGINA 7

JURNAL ARĂDEAN

Cum poate îmbolnăvi copiii animalul preferat
PAGINA 9

JOI
10 APRILIE 2014
ANUL XXVI, NR. 7049
12 PAGINI - 1,50 LEI

15° Temperaturile se vor situa între 3 şi 15 grade. Vântul va sufla cu 12-16 km/h.

DIMINEAŢA AMIAZA SEARA

Pericolul din apa de băut

Apa potabilă din câteva localităţi din judeţ conţine anumite elemente peste limita admisă.

ARAD. Clor rezidual, mangan, fier şi amoniu peste limita admisă. Toate au fost descoperite în componenţa apei potabile, de către specialiştii din cadrul Direcţiei de Sănătate Publică (DSP) Arad. Cel puţin aşa rezultă din raportul de activitate al instituţiei, pe anul 2013. Din fericire, nu foarte multe localităţi din judeţul Arad au astfel de probleme. Însă apa potabilă din comuna Zerind le înglobează chiar pe toate: clor rezidual, mangan, fier şi amoniu în concentraţii care depăşesc limitele maxime impuse de lege. Apa potabilă din Şiclău conţine în exces clor rezidual şi mangan, în timp ce apa potabilă din Vărşand are prea mult amoniu, cea din Săvârşin conţine prea mult mangan, iar cea din Grăniceri are în compoziţie clor rezidual peste limită. Amoniu în parametri necorespunzători a fost descoperit şi în apa potabilă din Zerindu Mare şi Cărand (ultima localitate având şi probleme de duritate a apei), iar la Ghioroc examenele microbiologice au evidenţiat o concentraţie necorespunzătoare de nitraţi în apa potabilă.

În judeţul Arad funcţionează 30 de sisteme de aprovizionare mici care asigură distribuţia apei potabile în sistem centralizat. Zonele de aprovizionare mari din judeţul Arad sunt: Uzina de apă II Arad şi uzinele de la Curtici, Chişineu Criş, Ineu, Sebiş, Ghioroc, Gurahonţ, Lipova, Pecica, Bocsig şi Sântana. /P.5

Floriţă Boloş FOTO: JA

Fără prioritate la Înalta Curte

BUCUREŞTI. Procesul în care judecătoarea Floriţă Boloş cere micşorarea pedepsei primite pentru luare de mită a fost amânat de către magistraţii Înaltei Curţi de Casaţie şi Justiţie. Aceştia au preschimbat termenul înfăţişării pentru luna iunie. /P.5

Aşteaptă benzinăriile FOTO: FAN

Benzinării pe autostradă, la vară

ARAD. Nu sunt gata lucrările de pe autostarda Arad-Timişoara şi nici nu vor fi până de Paşti. Vom avea, se spune, spaţii de servicii complet funcţionale şi benzinării pe toate tronsoanele de autostradă din zona de vest a României în câteva luni. /P.3

Riscurile reformei administrative

ARAD. Deputaţii Mihai Calimente (PNL) şi Eusebiu Pistru (PDL) au votat moţiunea referitoare la reforma administrativă, motivaţiile fiind pe două paliere. /P.5

Grâne

Franţa deţine poziţia de lider în materie de producţie a grâului la nivel de UE.

	Mii tone
România	7109,3
Bulgaria	4094,6
Cehia	4161,6
Danemarca	5940,4
Germania	25190,3
Franţa	38194,7
Ungaria	4419,3

Grafica: JA Sursa: INS

Carambol pe DN7

Un trailer care transporta mai multe autoturisme Dacia Duster, circulând pe DN 7, din direcţia Milova spre Deva, a intrat în coliziune, miercuri după-amiază, cu un camion care circula din sensul opus. În accident au mai fost implicate o camionetă şi două autoturisme care circulau în coloană, în spatele camionului lovit de trailer. Martorii accidentului au spus că trailerul a derapat pe şosea. /P.6

FOTO: V. OBŞITOŞ

Maşina a căzut pe plafon FOTO: V.O.

Doi morţi în sensul giratoriu

ARAD. Doi bărbaţi de 29 şi 35 de ani au decedat, iar o adolescentă de 18 ani a fost rănită după ce maşina în care se aflau s-a răsturnat în sensul giratoriu de la intersecţia cu Livada. /P.6

Termen pentru Colţeu vs. ITRSV

ARAD. Tribunalul Arad a stabilit data la care se va judeca cererea familiei Colţeu care se referă la anularea dispoziţiei date de ITRSV privind suspendarea activităţii Ocolului Silvic Privat Nadăş. /P.3

Declaraţii pentru cota de lapte

ARAD. Operatorii care achiziţionează lapte, precum şi producătorii deţinători de cotă de lapte pentru vânzări directe trebuie să depună la APIA declaraţiile anuale privind livrările, respectiv vânzările directe, efectuate în anul de cotă 2013/2014. /P.5

Rezultate impresionante în industrie

Producţie şi venituri din vânzări mai mari faţă de acum un an şi excedent comercial. Semnal pozitiv pentru Arad.

ARAD. Început de an în forţă pentru firmele care activează în industrie. Pe lângă că a crescut substanţial producţia (după ce în ultimele luni a fost tot pe minus), au crescut şi veniturile, într-o măsură mult mai mare! În plus, exporturile au depăşit cu mult importurile.

Într-un an, producţia industrială în judeţul Arad a înregistrat o creştere importantă. Din informaţiile date publicităţii de către Direcţia Judeţeană de Statistică, producţia industrială realizată în luna ianuarie 2014 a înregistrat o creştere de 10,9% comparativ cu luna corespunzătoare din anul precedent.

Mai mult decât atât, creşterea producţiei a determinat şi o majorare substanţială a veniturilor din vânzări. Valoarea cifrei de afaceri a întreprinderilor cu activitate principală de industrie (piaţa internă şi piaţa externă) a înregistrat în luna ianuarie 2014 o creştere de 21,9% comparativ cu luna corespunzătoare din anul precedent.

În 11 luni din 2013, exportul FOB realizat (după sediul social din Registrul Statistic al Intreprinderilor - REGIS - al agenţilor economici care au realizat exporturile/importurile de bunuri), s-a ridicat la 2.239.183.000 euro, iar importul CIF de mărfuri la 2.002.325.000 euro. „Drept urmare, la nivelul judeţului s-a înregistrat un excedent comercial de 236.858.000 euro", se subliniază în raportul întocmit de Direcţia Judeţeană de Statistică. /P.3

George Neagu FOTO: JA

UTA, cu juniorii la Reşiţa?

ARAD. Căpitanul echipei UTA, George Neagu l-a anunţat pe Adrian Marţian că echipa nu va face deplasarea la Reşiţa, vineri, pentru meciul cu Metalul, dacă nu primeşte măcar un salariu. Patronul a răspuns că bani va da doar înainte de paşti, aşa că UTA se pregăteşte să trimită echipa de juniori la Reşiţa. /P.7

Contraatac la gazele de şist

ARAD. Agenţia Naţională pentru Resurse Minerale a luat poziţie după protestele împotriva gazelor de şist şi, în cadrul unui comunicat de presă, anunţă că marea majoritate a informaţiilor furnizate de organizatori sunt false. Mai mult, ANRM susţine că inclusiv harta care vizează perimetrele de exploatare a gazelor de şist este falsă şi nu face altceva decât să dezinformeze populaţia. „Harta este de natură să dezinformeze audienţa", spun cei de la ANRM. /P.3

ANRM contestă protestatarii FOTO: A.G.

S-au ridicat cupolele

Ieri au fost ridicate cupolele pe Biserica Martirilor, noua biserică din Piaţa UTA. Evenimentul a întrerupt circulaţia în zona bisericii şi a adunat câţiva curioşi care, în ciuda ploii, au aşteptat să vadă întreaga lucrare. Sunt spre finalizare cele şapte cupole ce vor fi montate pe turlele noii biserici din Piaţa UTA, închinată Martirilor. Au fost ridicate toate cupolele. Sunt în curs de executare şi crucile pentru turle. FOTO: JA

9 771220 748041 14072

Remember: 10 aprilie

1882 A murit Dante Gabriel Rossetti, poet, pictor englez (n. 1828)

1912 Vasul „Titanic" a plecat în primul şi singurul voiaj dintre Southampton, Anglia şi New York, SUA

1912 S-a născut Ilie Cleopa, arhimandrit şi duhovnic la Mănăstirea Sihăstria (d. 1998)

1912 S-a născut Anton Breitenhofer, scriitor german (d. 1989)

1914 S-a născut Maria Banuş, poetă, eseistă română (d. 1999)

1919 A murit Emiliano Zapata, revoluţionar mexican (n. 1879)

1929 S-a născut actorul suedez Max Von Sydow

1932 S-a născut actorul Omar Sharif

1936 S-a născut Horia Gane, poet şi prozator român

1939 S-a născut Doina Levintza, scenografă, pictoriţă, creatoare de modă

1951 S-a născut Mircea Scarlat, critic literar român

Olivia Wilde FOTO: FAN

1952 S-a născut actorul american Steven Seagal

1952 S-a născut Constantin-Mircea Staicov, violonist român

1954 S-a născut actorul Peter MacNicol

1968 S-a născut actorul Orlando Jones

1970 Paul McCartney a anunţat destrămarea trupei The Beatles 1975 A murit Walker Evans, fotograf american (n. 1903)

1981 S-a născut actriţa Laura Bell Bundy

1984 S-a născut noua senzaţie de la Hollywood, superba actriţă Olivia Wilde.

Întreruperi de curent

Vineri, 11 aprilie 2014. În judeţ, h 8-16: Hălmăgel, Sârbi, Luncşoara, Luncani.

Sănătate

● **Policlinica DR. TURCIN, oferă:** Cardiologie (EKG, Ecografie cardiacă, Doppler vascular, Holter EKG si TA, Test de efort), Oftalmologie **(NOU - chirurgie pol anterior; CV computerizat; optică medicală)**, ORL (videoendoscopie), pneumologie, gastroenterologie, neuropsihiatrie, medicină de familie, ecografii generale. **Telefon: 0257/285510, www.policlinica-turcin.ro.**

● **Farmacia GLYKON** - UTA, Bl U 6 (vis-a-vis de biserica în construcţie). DESCHIS ZILNIC: LUNI-VINERI 07.00 -21.00 SÂMBĂTĂ şi DUMINICĂ 08.00-18.00. **Telefon: 0257/241197.**

Sudoku

REGULI: În fiecare bloc sunt câteva cifre între 1 şi 9, stabilite dinainte. Acestea trebuie completate cu cifrele lipsă, în aşa fel încât fiecare număr să figureze o singură dată. De asemenea, cifrele de la 1 la 9 trebuie să figureze o singură dată atât pe rândurile orizontale cât şi pe coloanele verticale ale celor nouă blocuri luate împreună.

ÎNCEPĂTORI

8	9							
5							6	
3	2	1	8	9				
			3	7				
	4	7				9	5	
				1	4			
				6	9	1	2	4
	5							7
							8	6

AVANSAŢI

	8				3	9		
		2						7
	7			6	5	1	3	
				7	4			
2								6
			5	1				
	2	5	6	4			7	
3						5		
		4	3				6	

Soluţiile jocurilor din numărul precedent:

ÎNCEPĂTORI

9	3	2	6	4	8	7	1	5
5	4	8	1	7	2	9	3	6
7	1	6	5	9	3	4	2	8
8	9	5	4	2	1	3	6	7
4	2	7	3	5	6	1	8	9
1	6	3	7	8	9	5	4	2
2	8	4	9	1	7	6	5	3
6	7	1	2	3	5	8	9	4
3	5	9	8	6	4	2	7	1

AVANSAŢI

7	1	2	8	5	6	3	4	9
8	4	5	1	3	9	7	6	2
6	3	9	4	2	7	1	5	8
1	5	8	2	6	3	4	9	7
9	7	4	5	1	8	2	3	6
2	6	3	7	9	4	8	1	5
4	2	1	6	8	5	9	7	3
5	9	7	3	4	2	6	8	1
3	8	6	9	7	1	5	2	4

UNDE MERGEM în Arad

Cinema

CINEMA CITY ATRIUM

- **300: Ascensiunea unui imperiu -3D, orele 20:00, 22:10**
- **Adio, dar mai stau puţin, orele 13:40, 15:40, 17:40, 19:40, 21:40**
- **Captain America: Războinicul iernii -3D, 13:50, 15:45, 16:40, 19:30, 21:20, 22:20**
- **Captain America: Războinicul iernii, orele 13:00, 18:30**
- **Clopoţica şi zâna pirat -3D, orele 13:10, 14:50, 16:50, 18:40**
- **Clopoţica şi zâna pirat, 14:10**
- **Divergent, orele 15:50, 18:40, 21:30**
- **Dl.Peabody şi Sherman- 3D, orele 13:00, 15:00, 17:00**
- **Dragostea e chimie nu magie, orele 14:00, 18:10**
- **Grand Budapest Hotel, orele 14:00, 18:20**
- **Need for Speed: Începuturi -3D, orele 19:00, 21:50**
- **Noe -3D, orele 13:20, 16:20, 19:10, 20:30, 22:00**
- **Non-Stop, orele 16:10, 20:40**
- **Spune-mi ce ai făcut..., orele 16:00, 20:20, 22:30**
- **Tarzan -3D dublat, orele 13:50, 15:50, 17:50.**

Concert

- **CONCERT SIMFONIC. Dirijor: Dorin Frandeş; Solist: Daniel Goiţi; În program: Dorotea Vejnovic - Euforie (P.A.), Ludwig van Beethoven - Concertul nr. 1 în do major pentru pian şi orchestră op.15, Wolfgang Amadeus Mozart - Simfonia nr. 40 în sol minor K. 550 (joi, 10 aprilie, ora 19, la Palatul Cultural).**

Teatru

TEATRUL CLASIC „IOAN SLAVICI"

- **„Minotaurul", de Michael Black, Regia – Ştefan Iordănescu; Scenografia – Doroteea Iordănescu (joi, 10 aprilie, orele 18 şi 20, sala Studio)**
- **„Dush(i) cu preshu'", după Ion Băieşu. Regia – Nicolae – Mihai Brânzeu; Muzica – Cari Tibor; Decorul – Onisim Colta; Costumele – Indre Colta (sâmbătă, 12 aprilie, ora 19, sala mare).**

TEATRUL DE MARIONETE

- **„Jocuri magice". Regia: Titus Jucov; Distribuţia: Lenuţa Dorobanţu, Loredana Alexandrescu, Mircea Moş (duminică, 13 aprilie, ora 11).**

Horoscop

BERBECUL (III.21.-IV.20.)
În prima parte a zilei sunteţi cam visător şi aveţi tendinţa să neglijaţi problemele importante pe care le aveţi de rezolvat. Nu este momentul să începeţi noi activităţi.

TAURUL (IV.21.-V.20.)
Talentul dumneavoastră creativ este apreciat. Ar fi bine să îl folosiţi pentru rezolvarea problemelor profesionale şi în afaceri. Sfaturile unei rude mai în vârstă vă ajuta să evitaţi o problemă financiară.

GEMENII (V.21.-VI.21.)
Nu sunteţi prea comunicativ şi ar fi bine să amânaţi întâlnirile de afaceri. De asemenea, vă sfătuim să amânaţi deciziile importante în domeniul financiar. Dedicaţi-vă unor activităţi relaxante!

RACUL (VI.22.-VII.22.)
Aveţi succes în toate activităţile legate de cămin, dar şi în societate. Puteţi să vă faceţi planuri de viitor. Ideile dumneavoastră sunt apreciate de partenerul de viaţă.

LEUL (VII.23.-VIII.23.)
Puterea creativă de care dispuneţi vă îndeamnă să începeţi o activitate nouă. Aveţi toate şansele de reuşită pe plan intelectual şi sentimental. Parcurgeţi o perioadă inspirată.

FECIOARA (VIII.24.-IX.23.)
În prima parte a zilei, sunteţi mai sensibil decât de obicei, iar relaţiile cu anturajul ar putea fi uşor tensionate. Fiţi prudent şi nu faceţi promisiuni pe care nu sunteţi sigur că le veţi putea respecta!

BALANŢA (IX.24.-X.23.)
În viaţa dumneavoastră au loc schimbări importante, care vă oferă satisfacţii. Activitatea intelectuală intensă şi puterea creativă de care dispuneţi contribuie la succesul dumneavoastră.

SCORPIONUL (X.24.-XI.22.)
Începeţi ziua cu optimism şi cu o imaginaţie debordantă. Aveţi şanse să vă faceţi remarcat prin talentul artistic. În partea a doua a zilei, s-ar putea să faceţi cunoştinţă cu un artist.

SĂGETĂTORUL (XI.23.-XII.21.)
Se pare că nu aveţi nici un moment de relaxare, dar imaginaţia şi ingeniozitatea vă ajută să duceţi totul la bun sfârşit. Astăzi puteţi avea mari realizări pe plan financiar.

CAPRICORNUL (XII.22.-I.20.)
Aveţi şanse de reuşită în tot ce faceţi azi. Este un moment excelent pentru a susţine examene, lucrări artistice şi proiecte. Relaţiile pe plan sentimental sunt foarte bune.

VĂRSĂTORUL (I.21.-II.20.)
Sunteţi hotărât să începeţi o afacere, dar nu prea vă ajung banii. Dacă reuşiţi să vă puneţi la lucru imaginaţia şi inventivitatea, puteţi face rost de suma necesară.

PEŞTII (II.21.-III.20.)
Zi favorabilă pentru planuri de viitor şi pentru demararea unor noi activităţi în domeniul social. Relaţiile cu prietenii şi cu partenerul de viaţă sunt excelente. Nu vă pripiţi în luarea deciziilor.

Pieţe şi târguri

Astăzi este zi de piaţă agroalimentară la Curtici, Sebiş, Bata, Cermei, Zădăreni, Ghioroc, Săvârşin, Secusigiu, Sântana, Târnova, Zăbrani, Zerind. **Tot astăzi au loc târguri săptămânale la** Nădlac, Curtici, Sebiş, Cermei, Săvârşin, Secusigiu, Zerind. **Mâine, vineri, se desfăşoară târguri săptămânale la** Ineu, Şepreuş, Şimand.

„Jurnal arădean" vă ascultă

De luni până joi, între orele 11.00-13.00, la telefonul 0257.280943, redactorul nostru vă stă la dispoziţie.

ARAD. Mihai Oprea, un cititor al ziarului nostru, ne-a contactat la redacţie pentru a-şi exprima nemulţumirea privind modul în care funcţionează sistemul de semaforizare pe raza municipiului Arad. „Culoarea semafoarelor se schimbă de la roşu la verde fără a mai trece pe galben. Chiar dacă se aprinde culoarea galbenă, foarte rar, aceasta se schimbă imediat, în câteva fracţiuni de secundă. Este un mare pericol de producere a accidentelor. Nu se pot regla?", a subliniat acesta.

Belc Ionel din Bârsa ne-a contactat pentru a solicita datele de contact ale Gărzii de Mediu Arad. Comisariatul Judeţean Arad are următoarea adresă: str. Desseanu nr.2, Arad, Telefon: 0257/280.815, Fax: 0257/257.042, E-mail: cjarad@gnm.ro.

Irina C., o locuitoare din cartierul Micălaca, s-a adresat redacţiei pentru a solicita autorităţilor locale să intervină în punerea în siguranţă a jocurilor de copii din parcul 23 August. „După ce au început lucrările de reamenajare a parcului, locul de joacă a fost mutat. Multe din jocurile de aici sunt într-o stare jalnică, ruginite, punând în pericol viaţa copiilor".

JA-S.B.

Curs valutar

DENUMIREA VALUTEI	BNR	BCR		BRD		Intesa Sanpaolo Bank		Banca Românească		Nextebank		Alpha Bank		Banca Comercială Feroviară		Casa de schimb LUXOR	
		C	V	C	V	C	V	C	V	C	V	C	V	C	V	C	V
Euro	4,45	4,38	4,53	4,38	4,53	4,41	4,49	4,43	4,49	4,42	4,50	4,43	4,47	4,41	4,51	4,45	4,49
Dolar SUA	3,23	3,16	3,32	3,18	3,31	3,20	3,27	3,21	3,27	3,19	3,30	3,20	3,26	3,18	3,31	3,20	3,29
Forint	0,0146	0,0140	0,0152	0,0136	0,0151	0,0135	0,0155	-	-	0,0139	0,0152	-	-	-	-	0,0144	0,0148
Gram aur	136,83																

Vremea

Joi, 10 aprilie

www.aradon.ro

3° LA ORA 6 — temperaturile se vor situa între 2 şi 3 grade. Vântul va sufla cu 16 km/h dinspre NV.

13° LA ORA 18 — temperaturile se vor situa între 12 şi 13 grade. Vântul va sufla cu 12 km/h dinspre V.

Ziua precedentă

Arad	2 - 13	Umiditate:	100 %
Lipova	2 - 13	Presiune:	1015,92 mb
Chişineu- Criş	2 - 13	Precipitaţii:	90 %
Săvârşin	1 - 12	Vânt:	28,97 km/h
Sebiş	1 - 12	Direcţie vânt:	NNV

Soarele

Răsare: 06:53
Apune: 20:19

Azi

Temperaturile se vor situa între 3 şi 15 grade. Vântul va sufla cu 12 – 16 km/h, dinspre NV-V.

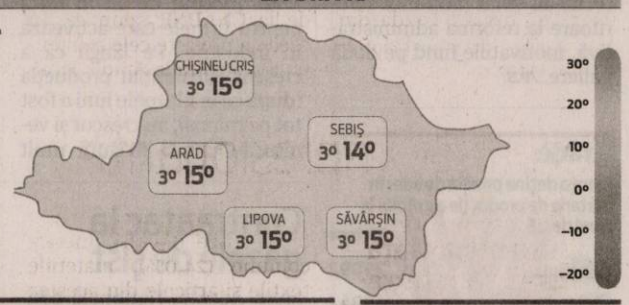

FAZELE LUNII

30.03. 7.04. 15.04. 22.04.

JOI	VINERI	SÂMBĂTĂ	DUMINICĂ
3° 15°	2° 14°	5° 18°	6° 16°
după amiază averse	dimineaţa moderat ploaie	mai mult înnorat	câteva averse

Calendar

Biserica ortodoxă: Sf. Mc. Terentie, Pompie, African şi Maxim; Sf. Mc. Dima (Post)
Biserica greco-catolică: Sf. m. Terentie, Maxim, Macarie, Pompei, African şi cei împreună cu ei; [Sf. Gemma Galgani]
Biserica romano-catolică: Ss. Apoloniu, pr. m.; Macarie.

Prognoză pentru trei zile

Temperaturile minime vor fi cuprinse între 2 şi 6 grade, iar cele maxime între 14 şi 18 grade.

Temp.minime: 2 - 6 °C
Temp.maxime: 14 - 18 °C.

JURNAL ARĂDEAN
B-dul Revoluţiei nr. 62, Arad
BRAT Auditat de BRAT
Reclamaţii difuzare: 0257/212.032

Director editor: Mircea Ţişcă (8427)
Secretariat: 0257.281802 (centrala), fax - 0257.212.012
Şef departament difuzare: Carmen Csordas
Marea publicitate: 0257.280904
Mica publicitate: 0257.210775; B-dul Revoluţiei, nr. 81
Tiparul executat la: Tipografia Inform Media Debrecen

Redactor şef: Adriana Barbu (8416)
Responsabil de număr: Simona Butaru
Secretar general de redacţie: Gabriela Groza (8423); Departamente: Eveniment: Simona Butaru, Monica Ardelean (8405), Alin Gherasim (8417), Ioana Costaş (8414); Politic: Simion Todoca (8434); Economic: Andreea Pintea (8415); Cultură, Învăţământ: Vasile Filip (8421); Social: Diana Duţu (8413); Sport: Daniel Scridon (8424), Leo Sfâra (8422), Dan Lazăr (8406).
Tehnoredactare: Ghizela Şerban (8409), Munteanu Daniel (8411).
REDACŢIE: tel. 0257.281802 (centrala); fax 0257.212.012, 0257.228.592; e-mail:redactia.jurnalaradean@informmedia.ro, adevaruldearad@informmedia.ro, publicitate.jurnalaradean@informmedia.ro, publicitate.adevarul@informmedia.ro

Contraatac la gazele de şist

Reprezentanţii Agenţiei Naţionale pentru Resurse Minerale dezmint toate informaţiile legate de gazele de şist.

ANRM îi contrazice pe protestatarii din Arad FOTO: A.G.

ARAD. Protestele desfăşurate în judeţul nostru, dar şi în alte localităţi din ţară, nu s-au lăsat fără ecou. Agenţia Naţională pentru Resurse Minerale (ANRM) a emis un comunicat de presă în care spune clar faptul că în zona Curtici nu se pune problema explorării sau exploatării gazelor de şist, ci este vorba numai despre ţiţei şi gaze naturale. Mai mult, Curtici nu este ţinta expresă a celor de la Panfora Oil & Gas, ci perimetrul a fost denumit aşa doar din raţiuni pur administrative, fără ca aceasta să presupună implicit realizarea de operaţiuni petroliere pe raza oraşului. „Obiectul acordului de concesiune petrolieră pentru explorare-dezvoltare-exploatare în perimetrul Curtici vizează executarea de operaţiuni petroliere în vederea explorării-dezvoltării-exploatării gazelor naturale şi ţiţeiului. În cadrul acestui acord nu sunt cuprinse lucrări referitoare la gazele naturale din şisturi. Mai mult, scopul imediat al acordului de concesiune petrolieră este de executare a unor lucrări de explorare prin care să se stabilească potenţialul perimetrului. Activitatea de explorare include lucrări de cercetare ştiinţifică şi prospecţiune", spun cei de la ANRM.

Informaţii false

Reprezentanţii agenţiei încearcă să demonteze toate informaţiile furnizate de organizatorii protestelor şi susţin că nu există niciun pericol pentru sănătatea arădenilor. „Realizarea operaţiunilor petroliere se realizează în condiţii de siguranţă pentru cetăţeni şi mediu, în amplasamentele prevăzute de actele de reglementare emise de autoritatea competentă pentru protecţia mediului, neexistând riscul de otrăvire a apelor şi distrugere a agriculturii. Precizăm faptul că, potrivit legislaţiei în vigoare, efectuarea oricăror operaţiuni petroliere fără înştiinţarea şi în lipsa aprobării ANRM constituie infracţiune", mai spun cei de la agenţia naţională. **JA-A.G.**

Harta dezinformează

ANRM a ţinut să demonteze şi harta care, teoretic, arată perimetrele de explorare-dezvoltare şi exploatare a gazelor de şist. „Harta este de natură să dezinformeze audienţa, nerespectând dreptul publicului la corecta informare. Operaţiunile de explorare, dezvoltare sau exploatare a gazelor de şist nu au fost incluse în programul de lucrări din acordurile petroliere puse în discuţie", au anunţat reprezentanţii ANRM.

Contribuţii la Trezorerie, plătite prin bancă

Trezoreria Arad anunţă persoanele fizice că au posibilitatea de a plăti contribuţiile prin instituţii de credit, fără comisioane bancare.

ARAD. Direcţia Generală Regională a Finanţelor Publice Timiş, prin Activitatea de Trezorerie şi Contabilitate Publică Arad, face cunoscut că în vederea colectării veniturilor bugetelor componente ale bugetului general consolidat de la contribuabilii persoane fizice (plătitori de impozite, taxe, contribuţii sau alte venituri bugetare), pe numele Ministerului Finanţelor Publice a fost deschis câte un cont tranzitoriu la următoarele instituţii de credit (bănci): BCR SA, CEC Bank, Banca Comercială Feroviară, Romanian International Bank, Libra Internet Bank, cont în care pot fi efectuate plăţi fără comisioane bancare.

În Contul tranzitoriu pot fi efectuate plăţi de către persoanele fizice care utilizează codul numeric personal (CNP-ul) pentru plata obligaţiilor bugetare şi care sunt clienţi ai instituţiilor de credit (bănci) mai sus menţionate.

Contul tranzitoriu se generează în momentul completării „ordinelor de plată pentru trezoreria statului-cont tranzitoriu (OPTT)" cu ajutorul aplicaţiei informatice. **JA – S.B.**

Direcţia Finanţelor Arad FOTO: JA

Garanţie mondială pentru auz

ARAD. Ai şansa de a auzi mai bine sau de a-ţi trata probleme de auz dacă profiţi de oferta firmei Romsound, o societate cu capital mixt româno-maghiaro-danez, înfiinţată în august 2001, cu 27 de puncte de lucru în cele mai mari oraşe din România. Totul, pentru că societatea e specializată pe protezarea auditivă şi promovarea protezelor auditive de ultimă generaţie şi pentru că se adresează, prin serviciile oferite (consiliere, protezare auditivă, service în garanţie şi post garanţie etc.) tuturor persoanelor care au dificultăţi de auz. Iar oferta este pentru toţi - atât pentru persoane cu posibilităţi financiare limitate, cât şi pentru persoane a căror pretenţii şi aşteptări pot fi complexe, indiferent de vârsta beneficiarului, portofoliul de instrumente fiind unul foarte generos şi flexibil.

Totul este posibil datorită unui parteneriat extern foarte solid pe care societatea l-a încheiat şi care implică nume de top mondial şi profesionişti de elită. Compania Oticon, de exemplu, este partenerul societăţii cu capital mixt româno-maghiaro-daneza, un partener tradiţional în domeniul protezării auditive. Oticon este, de fapt, compania cea mai veche de pe piaţă din lume pe acest sector, fiind înfiinţată în 1904. O garanţie în plus că vei auzi mai bine dacă vei alege să treci pragul firmei Romsound, pentru toţi cei ce sunt interesaţi în audiologie şi protezare auditivă. În plus, la cabinetul firmei de pe Constantin Brâncuşi nr. 42 A (în incinta Policlinicii Vlaicu), se oferă următoarele investigaţii gratuite, cu programări la 0755-016640 sau 0257-212 772: otoscopie, acumetrie instrumentală, audiogramă tonală şi audiogramă vocală, consiliere pentru probleme de auz, precum probe cu cele mai noi proteze auditive.

Benzinării pe autostradă, la vară

Spaţiile de servicii de pe autostrada Arad-Timişoara sunt aproape finalizate.

Autostrada va „primi" şi benzinăriile FOTO: JA

ARAD. Nu sunt gata lucrările de pe autostrada Arad-Timişoara şi nici nu vor fi până de Paşti, deşi şoseaua e circulabilă şi circulată de mult. Lipsesc, tot demult şi nu par să-şi deschidă porţile până de Paşti, spaţiile de servicii aferente oricărei autostrăzi. Vom avea, se spune, spaţii de servicii complet funcţionale şi benzinării pe toate tronsoanele de autostradă din zona de vest a României în doar câteva luni dacă ar fi să ne luăm după responsabilii din domeniu. Şi tot dacă ar fi să ne luăm după ei, spaţiile de servicii de pe autostrada Arad-Timişoara vor fi deschise probabil până în vară. Compania Naţională de Autostrăzi şi Drumuri Naţionale din România (CNADNR) prognozează să lanseze licitaţiile pentru celelalte benzinării de pe autostrada din vest doar în trimestrul al doilea al acestui an.

Conform răspunsurilor primite de unul dintre utilizatorii forumului peundemerg.ro, referitoare la situaţia spaţiilor de servicii şi a viitoarelor benzinării de pe autostrada A1, va mai dura ceva până când vom avea acces deplin la acest tip de servicii. Un răspuns totuşi prompt ce indică faptul că forumiştii au „trecere" mai bună la răspunsuri oficiale. La întrebarea lansată de colegii noştri de la Tion.ro pe acelaşi subiect, cei de la CNADNR nu au emis un răspuns oficial nici acum.

Revenind la informaţiile legate de spaţiile de servicii, cei de la CNADNR spun că, în ceea ce priveşte cele existente pe autostrada Arad - Timişoara, lucrările sunt aproape de sfârşit. „Spaţiul de servicii de la km 17 + 100 (partea dreaptă) este realizat în proporţie de 95%, iar spaţiul de servicii de la km 17 + 100 (partea stângă) este realizat în proporţie de 100%, rămânând de executat doar partea de iluminat", spun cei de la CNADNR.

Tot legat de „oferta comercială", mai precis de benzinăriile care ar trebui realizate pe A1, Compania de Drumuri mai spune că licitaţiile pentru construcţia de benzinării în spaţiile de servicii de pe tronsoanele de autostradă deschise recent vor fi demarate în trimestrul al doilea al acestui an. **JA- A.B.**

Termen pentru Colţeu vs. ITRSV

ARAD. Tribunalul Arad a stabilit data la care se va desfăşura procesul în care familia Colţeu îşi cere dreptul de a tăia din nou copaci din pădurea Nadăşului: 23 aprilie, în sala 7, la parterul Palatului de Justiţie. Pârât în această cauză este Inspectoratul Teritorial de Regim Silvic şi de Vânătoare Oradea (ITRSV), instituţie care a suspendat activitatea Ocolului Silvic Privat Nadăş. Ordinul de suspendare a venit după ce procurorii DNA au demarat o anchetă care vizează posibila retrocedare ilegală a extravilanului satului Nadăş către familia Colţeu. În această anchetă se vorbeşte de fapte de corupţie, cumpărare de influenţă sau abuz în serviciu. Potrivit surselor noastre, familia moştenitoare doreşte acum să reia tăierile din pădure deoarece comerţul cu lemn este principala sursă de venit, iar conturile familiei se cam golesc dacă a fost suspendată activitatea ocolului silvic. Mai mult, inspectorii Direcţiei Silvice Arad, împreună cu cei de la ITRSV, au descoperit cantităţi uriaşe de lemn vândut ilegal. **JA-A.G.**

Rezultate impresionante

Producţie şi venituri din vânzări mai mari faţă de acum un an şi excedent comercial. Semnal pozitiv pentru Arad.

ARAD. În structura exporturilor, o pondere însemnată au deţinut-o următoarele grupe de produse: mijloace de transport (32,9%), maşini, aparate şi echipamente electrice (23,6%), metale comune şi articole din acestea (13,1%), materiile textile şi articole din acestea (9,2%) etc.

În structura importurilor, cea mai mare pondere au deţinut-o grupele de mărfuri: maşini, aparate şi echipamente electrice (29,3%), metale comune (24,0%), materiile textile şi articole din acestea (10,3%), mijloace de transport (10,9%), etc. **JA – S.B.**

Industria, pe plus FOTO: EPA

S.C. LAZAR & SOHNE S.R.L.

angajam:

- Muncitori Calificati si Necalificati - Sectia preparate (femei si barbati)

Oferim salariu motivant, tichete de masa, supliment hrana si decontare transport. C.V.-urile se depun la sediul firmei (Arad, Calea 6 Vanatori, nr.1-3) la biroul Resurse Umane

(402165)

Allianz Ţiriac

Dacă îţi doreşti o carieră de succes în asigurări, te aşteptăm în echipă!

Aplică acum pentru:

- **Manager Relaţii Clienţi** (1 post)- Agenţia Arad
- **Inspector Asigurări** (2 posturi) - Agenţia Arad
- **Agenţi Asigurări** (10 posturi) - Agenţiile Arad, Lipova, Sebiş, Ineu şi Chişineu-Criş

Trimite CV până în data de 15.04.2014 la e-mail: arad.ar@allianztiriac.ro

SPECTACOL FOLCLORIC CARITABIL

Din suflet pentru Sara Ana Maria

VINERI, 11 APRILIE -2014, ORA 17:00

TEATRUL CLASIC „IOAN SLAVICI" DIN ARAD

Sorina Lupşa
Lucian Drăgan şi Alexandra Drăgan
Daniela Han
Radu Vand
Tinu Vereşezan
Dumitru Teleagă
Ioana Luguzan
Felicia Stoian
Adrian Stanca
Marius Ciprian Pop
Ciprian Roman
Cosmin Cascadoru
Ansamblul "Zărandul" al Palatului Copiilor si Elevilor

Prezintă : Alina Anamaria Bucatoş
Acompaniază, Orchestra „RAPSODIA" din Arad
Condusă de maestrul Vasile Rus.

PARTENERI:

PREŢ BILET : 30 LEI

Biletele se găsesc la Caseria Teatrului Clasic „Ioan Slavici" din Arad

Fără referendum pentru Cetate

ARAD. Cetatea Aradului revine în discuția politicienilor. După ce primarul Aradului, Gheorghe Falcă, a lansat tema referendumului pentru Cetatea Aradului, organizația locală a PSD îi sugerează șefului administrației locale că tema referendumului este bună, dar nu pentru Cetatea Aradului.

„Un referendum pe această temă nu folosește la nimic pozitiv. Referendumul se poate organiza pe o temă controversată, pe o temă asupra căreia nu există un acord general. Pentru Cetatea Aradului, există un acord general: toată lumea vrea redarea ei arădenilor. Teme pentru un referendum ar fi oportunitatea unei subvenții mai mari pentru Gigacalorie, care să reducă cheltuielile de întreținere suportate de arădeni. Aici există o diferență de opiniei majoră: noi, cei de la PSD, vrem subvenții, cei de la PDL și domnul Falcă nu doresc să acorde subvenții. Ar fi util să vedem ce vor arădenii", a punctat consilierul local Marin Lupaș.

Cetatea depinde de Primărie

În opinia reprezentanților PSD Arad, motivul pentru care Cetatea nu este încă redată circuitului turistic este faptul că Primăria Arad nu s-a achitat de obligațiile asumate prin protocolul cu MapN.

„Printre aceste obligații se numără reabilitarea unității militare din Gai și construcția a 250 de apartamente ANL, destinate militarilor, sarcină pe care și-a asumat-o explicit Consiliul Local Municipal (CLM) Arad. Dovadă sunt documentele oficiale din acea perioadă. Am impresia că toate aceste demersuri - de la protocolul încheiat cu ministerul și până la anunțatul referendum sunt modalități de tergiversare și amăgire a arădenilor, nu demersuri serioase. Îi transmiteam lui Gheorghe Falcă să lase politicianismul de-o parte și să facă ce știe bine că are de făcut, în calitate de primar, pentru ca Aradul să valorifice Cetatea", a mai spus Marin Lupaș.

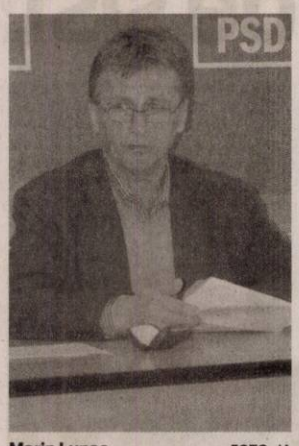

Marin Lupaș FOTO: JA

Rețeta zilei

Minestrone cu pui

INGREDIENTE: 300 gr piept pui, 2 căței usturoi, 1 ceapă, 1 bucată praz(cam 20 cm partea albă), 2 fire țelină, 2 morcovi, 1/2 dovlecel mic, 2 foi dafin 1 cutie fasole roșie paste (cam cât cuprinzi de 2 ori într-un pumn sau penne), 200 ml bulion de casă, o mână bună spanac tăiat fideluță, busuioc, sare, piper ulei de măsline, parmezan ras.

MOD DE PREPARARE: Într-o oală mare punem 2 linguri de ulei de măsline,adăugăm pieptul de pui tăiat cubulețe și îl rumenim 2-3 minute, apoi adăugăm toate legumele tăiate cubulețe în afara de fasole și spanac.Le lăsăm până se înmoaie, la foc mediu spre mic, cam 15 minute. Condimentăm cu sare, piper, busuioc, frunză de dafin, apoi adăugăm bulionul, fasolea și 4 litri de apă.Lăsăm la fiert 30 minute,apoi adăugăm spanacul și pastele și mai lăsăm la fiert până când sunt gata pastele(10-12 minute).La sfârșit gustăm să vedem dacă mai trebuie condimentată și servim cu parmezanul ras.

Poftă bună!

Pentru mai multe rețete intră pe www.culinar.ro

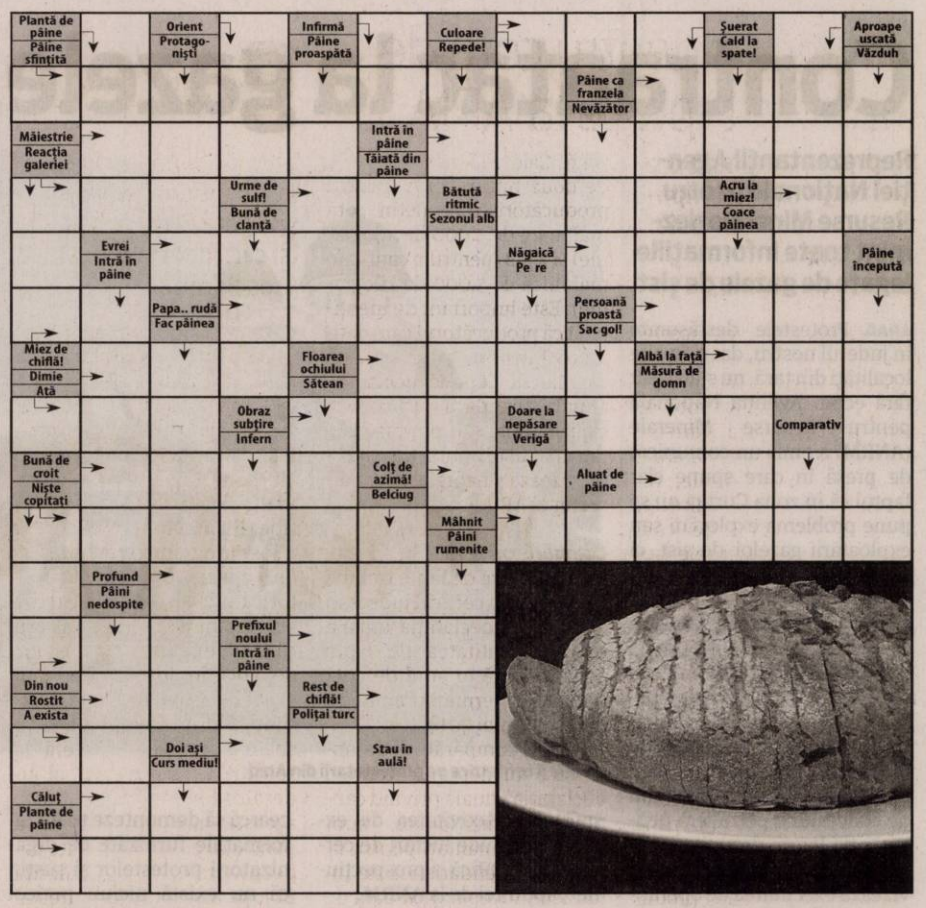

Citire apometre

Vineri, 11.04.2014. Blocuri p-ţa Mioriţa, Imaşului, Exterior, Byron, 102-150 Micălaca, Căp. I. Fătu, Coasei, Frunzei, Tulnic, Ştefan Zarie, Frumoasa, Iasomiei, Brânduşei, Panselei, Căpşunilor, Vrancei, Stânjenel, Fluierului, Busuioc, Luncii, Cerbului, Poiana, Lucreţia, Rahovei, Tismana, Meşterul Manole, Sulfinei, Cameliei, Izvor, Spătarul Preda, Dima, Greierilor, Graurilor, Curcubeului, Radu Negru, Cosminului, Câmpurilor, Solomon, Macedoniei, Orfeu, Măgurei, Caisului, Prometeu, Diana, Letiţiei, Aviaţiei, Independenţei, Suceava, Păltiniş, Gloriei, Inului, M. Rişcuţia, I. Fluieraş, Socului, G. Bruno, Haşdeu, Şezătorii, I. Felea, Ep.R. Ciorogariu fără soţ, Oituz, V. Ureche, V. Micle, Căminului, Bârsei, Salciei, Ciocârliei, Crişan, G. Birta, Şt.A. Doinaş, I. Marşieu, B.Bela, T. Vladimirescu, M. Stănescu, A. Mureşan, I. Grozescu, C. Coposu, Dunării, Hatmanul Arbore, Magnoliei, Leandrului, Iederei, Marnei, Orizont.

Soluția integramei din numărul precedent

M ■ H ■ B ■ EVA ■ A ■ RADACINA ■ COLT ■ SCOASA ■ ETATI ■ RE ■ STOMATOLOG ■ LG ■ ENOT ■ RA ■ R ■ TEACA ■ LASI ■ SU ■ O ■ UA ■ SIRA ■ DT ■ CARIAT ■ NUTRIA ■ DANTURA ■ AURI ■ NU ■ IAPA ■ LIMBA ■ NF ■ TIC ■ CAISI ■ I ■ E ■ LM ■ FT ■ REDATI ■ MELANJ ■ MUSTRAT

Programe TV joi, 10 aprilie

TVR 1

06.00 Telejurnal matinal. Sport Meteo(I)
07.00 Telejurnal matinal. Sport
08.00 Telejurnal matinal. Sport
09.00 Legenda cavalerului rătăcitor și a frumoasei Rază-de-Lună. (MOON RIVER – COREEA, 2009)Episodul 9
10.20 KILE te omoară cu zile! Producător Răzvan Petrișor
10.30 În linia întâi. (R)
11.30 Exclusiv în România. (reluare)
12.20 Opinii fiscale
13.00 De joi până joi. Moderator Sz.Gödri Ildikó
14.00 Telejurnal
14.55 Clubul celor care muncesc în România
15.00 Teleshopping
15.30 Akzente
16.50 Serial. Zeul războiului
18.10 Lozul cel mare
18.45 Clubul celor care muncesc în România
18.50 În linia întâi
19.45 Sport
20.00 Telejurnal Meteo. Omologarea tragerilor Joker, Loto 5 /40, Loto 6/49 și Noroc
20.55 Clubul celor care muncesc în România
21.10 Joi la 9
22.30 Biziday
23.20 Lumea modei
23.30 Mașini, teste și verdictt
24.00 Uimitorul Jake - SUA, 2003. Episodul 7(ultimul). Creator Jonathan Groff
00.30 37°C . (r) Partea I.
1.20 ANDOnevralgicul de sâmbătă. (r)
01.25 37°C. (r)
01.55 Dosar România. (r)
01.45 În grădina Danei. (r)
03.10 Sport. (r)
03.25 Telejurnal. (r)
04.15 Legenda cavalerului rătăcitor și a frumoasei Rază-de-Lună
05.25 Imnul României

PRO TV

07.00 Știrile PRO TV. Ce se întâmplă, doctore? Omul care aduce cartea
10.05 Film serial: Tânăr si nelinistit. (r)
10.45 Secretul lui Nemesis. (reluare)
13.00 Stirile PROTV
14.00 Tânăr și neliniștit. Ep. 4699
15.00 Vulcanul din mlastina. drama SUA, 2011. Regia: Todor Chapkanov. Cu: Anna Adair, Stacey Asaro, Cleavant Derricks Antoinette Vitrini (Rachel Hunter), o experta in vulcanologie, impreuna cu sora ei, Emily (Melissa Ordway) incerca sa opreasca o operatiune ilegala de foraj petrolier inainte sa declanseze eruptia unui vulcan sub Miami.
17.00 Stirile PROTV. (live)
17.30 La Maruta
19.00 Știrile PROTV. Sport
20.30 Las Fierbinti. Ep 8, sezon V
21.30 Film serial: O saptamana nebuna. Ep. 8, sezon I
22.30 Stirile PROTV
23.05 Film serial: Lie to me - Psihologia minciunii. Ep 5, an 3. Titlu original: Lie To Me. Creat de: Samuel Baum. Productie: SUA, 2009. Cu: Tim Roth, Kelli Williams, Brendan. Gen: actiune
00.00 Spion pe cont propriu. Ep. 9, an 1.Titlu original: Burn Notice. Producție: SUA, 2007. Gen: actiune
01.00 Stirile PROTV. (r)
03.00 Dupa 20 de ani. (r)
03.30 Spion pe cont propriu. (r)
04.30 Lie to me - Psihologia minciunii. (r)
05.30 La Maruta. (r)

ANTENA 1

06.00 Observator. (live)
08.00 Neaza. cu Razvan si Dani
10.50 In gura presei.
11.40 Teleshopping
12.00 Mireasă pentru fiul meu. (sezonul 3) (live)
13.00 Observator. (live)
14.00 Mireasă pentru fiul meu (sezonul 3). (live)
16.00 Observator. (live)
17.00 Acces direct. cu Simona Gherghe. „Acces Direct" este o emisiune axată pe actualitatea de zi cu zi, în care „vedetele" sunt oamenii obișnuiți, cu problemele, bucuriile, grijile și întâmplările lor ieșite din comun. Reporterii speciali aduc în atenția telespectatorilor precum și a publicului din platou cazuri impresionante de viață, subiecte sociale dar și știri mondene din actualitatea fierbinte a vedetelor și personalităților autohtone.
19.00 Observator. (live)
20.00 Observator special cu Octavia Geamanu
20.30 Divertisment: Next Star cu Dan Negru.
23.00 Divertisment: Un Show Păcătos cu Dan Capatos. (live)
01.00 Observator. (r)
02.00 Cartea groazei. SUA 2007. Thriller. Cu: Emily Osment. E. Osment interpretează rolul unei puștoaice de 13 ani, Cassie, care încearcă să se integreze la noua ei școală. Pentru a se distra le face o mulțime de farse copiilor populari ai școlii și fratelui ei, Max. Când se duce la un magazin să achiziționeze obiecte pentru noile farse, găsește o cărticică numită Entitatea malefică.
03.30 Observator special .(r)
04.00 News Magazine: Acces direct. (r)

HBO

06.00 De Anul Nou. Comedie, SUA, 2011. Regia: Garry Marshall.Cu: Halle Berry, Jessica Biel, Robert De Niro
07.55 Hannah face legea. Western, SUA, 2012. Cu: Sara Canning
09.20 Așa se scrie istoria! Comedie, SUA, 2013. Cu: Larry David
11.00 Mike Tyson: Partea mea de adevăr. Comedie, SUA, 2013. Cu: Mike Tyson
12.25 Formidabilul 2. Comedie, SUA, 1993. Regia: Jim Abrahams. Cu: Charlie Sheen, Lloyd Bridges, Valeria Golino
13.55 Cimpanzeul. Documentar, SUA, 2012
15.15 Îndrăgostiți. Dramă, SUA, 2012
16.50 Băi, care mi-ai șutit mașina? Comedie, SUA, 2000. Regia: Danny Leiner. Cu: Ashton Kutcher
18.15 Hoțul de cuvinte. Dramă, SUA, 2012. Cu: Bradley Cooper
20.00 Cavalerul negru: Legenda renaște. Acțiune, SUA, 2012. Cu: Christian Bale
22.40 Martorul. - Ep. 4: Rio-Documentar, SUA, 2012
23.30 Lupta cu valurile. Dramă, Australia, 2012. Regia: Ben Nott, Morgan O'Neill. Cu: Myles Pollard, Xavier Samuel, Sam Worthington, Robyn Malcolm, Lesley-Ann Brandt
01.20 Camarazi de război - Ep. 8: Patrula. Dramă, SUA, 2001.
02.20 Dacă aș fi… tu? Comedie, SUA, 2011. Regia: David Dobkin. Cu: Ryan Reynolds, Jason Bateman, Leslie Mann, Olivia Wilde, Alan Arkin
04.10 Șapte psihopați și un câine. Thriller, Marea Britanie, 2012. Cu: Colin Farrell

TVR 2

08.00 Legendele palatului
08.35 Legendele palatului
09.10 Toscana – Carierele de marmură
10.10 Academicienii
11.10 De la Dinescu… citire !
12.30 Festivalul Național de Teatru
13.00 Vara magică
14.00 Pescar hoinar
15.00 D'ale lu' Mitică
15.50 5 minute de istorie
16.00 Black Harbour
16.50 Poate nu știai
17.00 Televiziunea, dragostea mea
18.00 Telejurnal
19.00 Atacama – viața în pustiu
20.10 Destry
21.45 Poate nu știai
22.00 Ora de știri
23.00 Împotriva sorții
00.10 În umbra legii
01.00 Vara magică
02.00 Om cu carte

AXN

08.00 Justiție militară
09.00 Stăpânul fiarelor I. 17
09.55 Lumea dispărută I. 13
10.55 Psihologia crimei
12.05 Justiție militară
13.05 Merlin
14.05 Frumoasa și bestia 20
15.00 Hawaii 5.0 I.
15.55 Lumea dispărută
16.55 Stăpânul fiarelor
17.50 Oameni adevărați
19.05 Frumoasa și bestia
20.00 Psihologia crimei
21.10 Hawaii 5.0 I.
22.05 NCIS: Los Angeles
23.00 Spartacus: Zeii arenei
00.15 Minți criminale 1
01.15 Hannibal 1
02.10 Spartacus: Zeii arenei 6
03.20 Psihologia crimei

ANTENA 3

6.00 Știrile dimineții cu Nadina Câmpean și Marius Ioniță
9.40 Daily Income
10.00 Previziunile zilei cu Sabina Iosub
11.00 Se întâmplă în România cu Maria Coman
12.00 Știri
13.00 Se întâmplă în România cu Maria Coman
14.00 Știri
15.00 Esențial cu Alina Petrescu
17.00 100 de minute cu Alessandra Stoicescu
18.45 La ordinea zilei cu Dana Grecu și Radu Tudor
20.30 Subiectiv cu Răzvan Dumitrescu
21.30 Editie speciala cu Radu Tudor
23.15 Știri
0.00 Știri
1.00 Știri
1.10 Editie speciala cu Radu Tudor

PRIMA TV

07:00 Neam trezit
10.30 Cireașa de pe tort
11.30 Ce gândesc femeile
12.30 Historia.ro
13.00 Cafeneaua Dilema Veche
13.30 Teleshopping
14.00 Casa: construcție și design
14.30 Râzi și câștigi
15.00 Click!
16.00 Trăsniții
16.30 Ce gândesc femeile
17.00 Cireașa de pe tort
18.00 Știrile Prima TV
19.30 Râzi și câștigi
20.00 Trăsniții
20.30 Politia in direct
22.30 Click!
23.30 Cireașa de pe tort
00.30 Râzi și câștigi divertisment interactiv
01.00 Trăsniții
01.30 Politia in direct
03.30 Știrile Prima TV
04.30 Click!
05.30 Frumoasa Ceci
06.00 Click!

CINEMAX

06:00 Mult zgomot pentru nimic
07.50 Wadja
09.25 Lecția de comedie–Louis C.K. & Bob Newhart
09.55 Domnișoare la ananghie
11.35 Antoine și Colette
12.05 Celeste și Jesse pentru totdeauna
13.35 Zile în paradis
15.05 Aceiași rockeri nebuni
16.40 Wadja
18.15 Alături de Grace
20.00 Iubirea e complicată
21.55 Călător în timp
23.20 Donald McDonald Comedie, Japonia, 1997
01.00 8 femei și 1/2 Dramă, Marea Britanie
03.00 Iubirea e complicată
04.55 Interviuri cu celebrități
05.40 Piromana Scurtmetraj, Marea Britanie, 2012

B1

09.00 Știrile dimineții
09.55 Business B1
10.00 Știrile dimineții (d)
10.55 Business B1 la zi
11.00 Evenimentul zilei (d)
12.00 Știrile B1 (d)
13.00 TALK B1 (d)
14.00 România, acum (d)
15.00 Știrile B1 (d)
16.00 România, acum (d)
17.00 Butonul de panică (d)
18.00 Știrile B1 (d)
19.00 Aktualitatea B1 (d)
20.00 Bună seara, România (d)
21.30 Sub semnul întrebării (d)
23.00 Lumea lui Banciu (d)
00.00 Știrile B1 (d)
01.00 Sub semnul întrebării (r)
02.20 Butonul de panică (r)
03.10 Aktualitatea B1 (r)

ACASĂ

06:15 Intrigi si seductie
07.15 Abisul pasiunii
08.15 Povestiri adevarate
09.45 Chemarea inimii
12.00 Santa diabla
13.30 O noua viata
14.30 Intrigi si seductie
15.30 Abisul pasiunii
16.30 Povestiri adevarate
17.30 Chemarea inimii
18.30 Cununa de lacrimi
19.30 Santa diabla
20.30 O noua viata
21.30 Regina
22.30 Povestiri de noapte
23.00 Cancan.ro
23.30 Engaged and Underaged
00.00 O noua viata
01.00 Regina
02.45 Povestiri de noapte
03.15 Cancan.ro
03.45 Engaged and Underaged
04.15 (r) (s)
05.15 O noua viata (r) (s)

PRO CINEMA

08:30 Aventurile lui Jackie Chan, 09.00 Dilemele varstei, 10.00 Aventurile lui Jackie Chan, 10.30 Gossip Girl Intrigi la New York, 11.30 Smallville 12.30 La Maruta 14.00 Lumea Pro Cinema 14.30 Zoom in 10 14.45 Dilemele varstei 15.45 Gossip Girl Intrigi la New York, 16.45 La Bloc, 17.45 Prietenii tăi, 18.45 Smallville, 19.50 La Bloc, 21.00 Prietenii tăi, 22.00 Dupa impact 2004 00.00 Disparuti 01.00 Experimentul Gemini, 01.45 Dupa impact 03.15 Disparuti 04.00 Experimentul Gemini, 05.30 Lumea Pro Cinema 06.00 Cine A.M.

DIVA

06.00 Anatomia lui Grey 07.00 Ofițeri începători 08.00 Hercule Poirot 10.00 Camerista din Manhattan 11.00 Neveste disperate 12.00 Anatomia lui Grey 13.00 Soții de militari 14.00 Ofițeri începători 15.00 Neveste disperate 16.00 Camerista din Manhattan 17.00 Hercule Poirot 19.00 Anatomia lui Grey 20.00 Neveste disperate 21.00 Hercule Poirot 23.00 A fost odată ca niciodată 00.00 Soția perfectă 01.00 Neveste disperate 02.00 Camerista din Manhattan 03.00 Hercule Poirot 04.30 Ofițeri începători

ANTENA STARS

07:00 Star magazine 08:3? Star news 08:30 Star new 09:00 STAR MATINAL (cu Rocsana Marcu si Razvan Botezatu) 12:00 STAR MAGAZINE 13:30 Teleshopping 14:00 NECENZURAT (cu Adriana Bahmuteanu) 16:00 STAR MAGAZINE (cu Laura Micovschi) 16:45 - Teleshopping 17:00 Agentul Vip (reluare) 18:30 STAR NEWS (cu Andra Trandas) 19:00 RAI DA' BUNI (cu Mihai Morar) 21:00 STAR NEWS (cu Andra Trandas) 21:30 AGENTUL VIP (cu Cristian Brancu) 23:45 STAR NEWS (cu Andra Trandas) 00:00 Dincolo de aparente (reluare)

RTL KLUB

06.30 Top Shop 07.00 Desene animate 08.35 Știri 09.08 În fiecare dimineață! 13.50 Reflector 14.45 Patru contra patru 15.30 Budapesta, zi și noapte (rel.) 17.10 Moștenirea (s) 17.50 În umbra suspiciunii (s) 19.30 Știri 20.30 Patru contra patru 21.10 Budapesta, zi și noapte (s) 22.30 Între prieteni (s) 23.10 Oglinzi 01.20 Brandmania 02.00 Reflector

REDACȚIA NU ÎȘI ASUMĂ RESPONSABILITATEA PENTRU EVENTUALELE SCHIMBĂRI

UNIVERSAL

06.00 Tornada extraterestră Action, USA 2010 08.00 Doi bărbați și jumătate 08.30 Doi bărbați și jumătate 09.00 Las Vegas 10.00 O familie de polițiști 11.00 Monk 12.00 Doi bărbați și jumătate 13.00 Hawaii 5.0 14.00 Las Vegas 15.10 Fantoma 17.00 Doi bărbați și jumătate 17.30 Doi bărbați și jumătate 18.00 Monk 19.00 O familie de polițiști 20.00 Hawaii 5.0 21.00 CSI: Miami 22.00 Infanteria stelară - FILM Sci-fi 1997 00.40 Castle 01.40 Scandal 02.40 Californication 03.10 Californication

Declaraţii pentru cota de lapte aşteptate la APIA

Până la 14 mai, atât producătorii, cât şi cumpărătorii de lapte trebuie să depună la APIA declaraţia anuală.

ARAD. De la începutul acestei luni, operatorii care achiziționează lapte, precum și producătorii deținători de cotă de lapte pentru vânzări directe trebuie să depună declarațiile anuale privind livrările, respectiv vânzările directe, efectuate în anul de cotă 2013/2014. Documentele trebuie depuse la sediul Agenției de Plăți și Intervenție pentru Agricultură (APIA) din Arad, strada Frații Neumann, nr. 10, personal sau prin poștă.

Producători

„Anul actual de cotă se încheie la 31 martie 2014, iar declarațiile anuale trebuie completate și depuse la centrele APIA până la data de 14 mai 2014, inclusiv, fără penalizări. Declarațiile trebuie depuse de către producătorii care dețin cotă pentru vânzări directe și de către operatorii care achiziționează lapte de la producători.

Producătorii deținători de cotă pentru vânzări directe trebuie să completeze declarația anuală conform datelor din Caietul fermierului. În funcție de cota de vânzări directe deținută, Caietul fermierului este de două tipuri: tip A (pentru producătorii care dețin cotă mai mare de 5.000 de kilograme) și tip B (pentru o cantitate mai mică de 5.000 de kilograme). Este important de menționat că producătorul care deține cotă pentru vânzări directe trebuie să depună declarația anuală chiar dacă nu a comercializat lapte sau produse lactate în cursul anului de cotă" - precizează Gheorghe Alda, director al APIA Arad.

Cumpărători

Cumpărătorii de lapte trebuie să depună la centrul județean APIA Arad declarația anuală privind cantitatea de lapte achiziționată în anul de cotă 2013/2014, termenul limită fiind tot 14 mai 2014.

Pentru cumpărătorii de lapte care nu depun la termen declarația anuală privind cantitățile achiziționate, sunt calculate penalități pentru fiecare zi calendaristică de întârziere, începând cu data de 15 mai. Penalitatea reprezintă suma corespunzătoare taxei datorate pentru o depășire de 0,01% din cantitățile de lapte care i-au fost livrate de producători pentru fiecare zi calendaristică de întârziere. Această sumă poate să fie cuprinsă între 100 și 100.000 EUR. **JA-D.D.**

ptele, transformat în... cifre FOTO: FAN

Pericolul din apa de băut

Apa potabilă din câteva localităţi din judeţ conţine anumite elemente peste limita admisă.

ARAD. Referindu-se la activitatea de supraveghere a calității apei potabile distribuite în sistem centralizat în zonele de aprovizionare mici, DSP Arad precizează că „în anul 2013 s-au prelevat 179 de probe pentru examene microbiologice, efectuându-se 669 determinări, toate corespunzătoare. Pentru examinările chimice au fost prelevate 179 de probe, efectuându-se 968 determinări din care 12 necorespunzătoare." În ceea ce privește zonele de aprovizionare mari din județul Arad, s-au prelevat 217 probe pentru examene microbiologice, efectuându-se 586 determinări, toate corespunzătoare. Pentru examinările chimice au fost prelevate 217 probe, efectuându-se 583 determinări, din care niciuna un a fost necorespunzătoare.

Inspectorii sanitari din cadrul DSP Arad au făcut verificări și pe linia respectării legislației sanitare în domeniul apei potabile. „Au fost controlate 49 stații/ instalații de tratare și potabilizare din județul Arad, au fost prelevate 181 de probe de apă în vederea efectuării de analize fizico-chimice și microbiologice din care necorespunzătoare fizico-chimic au fost 58 probe, iar microbiologic 6 probe" - se arată în raportul de activitate al DSP Arad, pe anul 2013.

Apa Doamnei... Desanka

Nu mulți sunt arădenii care știu că în județul nostru este înregistrată o singură unitate producătoare de apă potabilă îmbuteliată (alta decât apa minerală naturală sau decât apa de izvor.). E vorba de SC Desanka SRL, care are două produse: apă de masă plată „Apa Doamnei" și apă de masă carbogazoasă „Apa Doamnei". Specialiștii DSP Arad au examiat și apa din puțul forat al unității, dar și apa îmbuteliată. **JA-D.D.**

Apa, la examinat FOTO: FAN

Boloş nu are prioritate la ÎCCJ

Termenul procesului în care judecătoarea şpăgară Floriţă Boloş îşi cere libertatea a fost preschimbat.

Floriţă Boloş mai aşteaptă procesul FOTO: JA

BUCUREŞTI. Judecătoarea Floriță Boloș, de la Judecătoria Ineu, care a fost condamnată la 4 ani de închisoare cu executare pentru luare de mită, mai așteaptă până își află o altă sentință de la magistrații Înaltei Curți de Casație și Justiție (ÎCCJ). Procesul lui Boloș a fost programat pentru data de 9 aprilie 2014, însă judecătorii de la instanța supremă au preschimbat termenul, așa că noua înfățișare va avea loc de abia în luna iunie, mai exact pe data de 4. În tot acest timp, Floriță Boloș se află în spatele gratiilor și speră la spiritul de colegialitate al judecătorilor Înaltei Curți, aceasta fiind singura șansă pentru ca ea să nu execute pedeapsa cu închisoarea. Floriță Boloș a fost reținută și arestată în luna iunie 2013, după ce a fost prinsă în flagrant în timp ce primea 5.500 de euro șpagă pentru a da o sentință favorabilă într-un dosar ce urma să fie judecat de ea. Anterior acestui flagrant, anchetatori sub acoperire au mai mituit-o cu 12.000 de lei pentru o sentință favorabilă în alt dosar, Boloș făcându-și treaba la momentul respectiv și emițând o sentință bună pentru mituitor.

Avea experienţă

Rechizitoriul întocmit de procurorii DNA, cei care au organizat întreaga acțiune, alături de SRI, a scos la iveală faptul că șpaga contra sentințe era un lucru obișnuit la Boloș, aceasta declarând în mai multe rânduri faptul că a rezolvat dosare pentru diferite persoane contra sumelor de bani potrivite. Mai mult, judecătoarea își programa dosarele pentru a le aduce la judecată pe biroul ei. Boloș îi sfătuia pe mituitori ca, dacă primesc citații semnate de alți judecători, să le ignore total și să aștepte să fie contactați de ea sau de nora ei, și aceasta fiind implicată în mai multe luări de mită. Curtea de Apel Timișoara a condamnat-o pe judecătoarea șpăgară la 4 ani de închisoare cu executare, iar nora ei, pentru că a colaborat pe parcursul procesului, a primit o amendă administrativă de 1.000 de lei. **JA-A.G.**

Nu e singura

Floriță Boloș nu a fost singurul magistrat al Judecătoriei Ineu care a fost condamnat de Curtea de Apel Timișoara. Aurel Tripa, fostul vicepreședinte al Judecătoriei Ineu, a primit o condamnare de 2 ani și jumătate de închisoare cu suspendare pentru trafic de influență. Însă acesta are noi probleme cu legea: este acuzat de abuz în serviciu în dosarul în care DNA anchetează retrocedarea satului Nadăș, retrocedare care este suspectată că ar fi fost realizată pe baza unor fapte de corupție.

Riscurile reformei administrative

Deputaţii Mihai Calimente (PNL) şi Eusebiu Pistru (PDL) au votat moţiunea simplă pe administraţie.

Au votat moţiunea FOTO: S.T.

ARAD. Eusebiu Pistru și Mihai Calimente au votat moțiunea simplă „O reformă a administrației fără consens nu are succes". Și unul și celălalt sunt de părere că, într-adevăr, pentru o reformă de amploare consensul este necesar, însă motivațiile diferă.

Eusebiu Pistru

„Inevitabil, atunci când majoritatea dictează, fără a se consulta măcar cu celelalte partide, va face în așa fel încât să tragă din aplicarea legii maximum de foloase, nu pentru cetățeni, ci pentru oamenii partidului. Proiectul lui Dragnea, care a căzut doar pentru că noi l-am atacat la Curtea Constituțională, însemna pur și simplu înfeudarea județelelor, fie de către baronii locali ai PSD, fie de către cei ai PNL. Noroc cu decizia Curții Constituționale, pentru că altfel am fi avut în țară un haos total, în care fiecare putea să facă tot ce-l taie capul, punând țara pe butuci. Nu vorbesc, însă, doar despre așa zisa reformă a lui Dragnea, ci la modul general. Când se face un proiect de importanță vitală pentru țară, trebuie să participe la el toate forțele politice și societatea civilă, în așa fel încât legea care va fi pusă în plicare să îndeplinească un consens al tuturor, să asigure funcționarea la eficiența maximă a administrațiilor locale, să nu mai fie modificată de fiecare dată când se schimbă puterea. În niciun caz o asemenea lege nu trebuie elaborată sau- Doamne, Ferește, votată- din interese politice, pentru a putea fi utilizată pe termen scurt, ca propagandă electorală".

> Mișcările centrifuge din Europa pun sub semnul întrebării oportunitatea reformei administrative
> MIHAI CALIMENTE

Mihai Calimente

„Dincolo de considerațiile de ordin general, situația este de natură să ridice semne de întrebare nu asupra modului în care se face reforma administrativă, ci asupra oportunității ei. Recrudescența mișcărilor centrifuge din Europa este efectul descentralizării excesive. Când vedem ce se întâmplă în Ucraina, unde orașele se autointitulează republici și cer independență exclusiv pe criterii etnice, putem să ne dăm ușor seama că nici România nu este scutită de asemenea griji. La ce poate să ducă o descentralizare exagerată în zonele populate masiv de minorități, dacă nu la inversarea raporturilor, majoritarii devenind minoritari, în situația în care statul renunță la toate pârghiile de control pentru prezervarea asigurării integrității statale ? După părerea mea, situația este mult prea delicată pentru a mai vorbi despre transferarea aproape totală a puterii la nivel local sau regional. Chiar dacă moțiunea a căzut, este bine că a fost inițiată, ca un semnal de alarmă, care, cred eu, va fi luat în considerare și tratat cu toată responsabilitatea, dincolo de orice interes electoral". **JA-S.T.**

„Vrem reformă, dar nu oricum"

ARAD. Deputatul PP-DD, Ștefan Petru Dalca, precizează că grupul PP-DD a votat moțiunea privind reforma administrativă, însă aceasta nu înseamnă că partidul este împotriva reformei. „Am votat moțiunea pentru că în elaborarea proiectului nu a existat o largă consultare, așa cum este normal în cazul unei legi care poate afecta dezvoltarea unei țări. De altfel, chiar Liviu Dragnea a declarat că toate partidele sunt chemate să-și expună punctele de vedere. Faptul că am votat moțiunea nu înseamnă nicidecum că am fi împotriva unei reforme având drept țintă principală descentralizarea, dar așa cum am mai spus și înainte ca proiectul să fie respins de către Curtea Constituțională, nu există descentralizare dacă nu asiguri și resursele financiare. Fără aceasta, seamănă mai degrabă a debarasare a statului de sarcinile care îi revin potrivit Constituției și aruncarea acestora în cârca administrațiilor locale. Or, primii pași făcuți în această direcție, înainte de adoptarea legii, au fost de-a dreptul catastrofali. Mă refer la așa zisa reformă ANAF, care pune milioane de cetățeni pe drumuri și, în loc să crească nivelul colectării taxelor și impozitelor, îl diminuează dramatic. Ca să nu mai vorbesc despre povara asistenților sociali pasată primăriilor", spune Dalca. **JA-S.T.**

Ştefan Petru Dalca FOTO: JA

JURNAL ARĂDEAN

Ţigări fără acte FOTO: FAN

Vindeau ilegal ţigarete la Zărand

ZĂRAND. Poliţiştii de la Postul de poliţie Zărand au prins două persoane, un bărbat şi o femeie, care comercializau ilegal ţigări. Este vorba despre Petru R. şi Iulia B., ambii din Zărand, care au fost depistaţi, în timp ce ofereau spre vânzare, în localitatea Zărand, peste 500 de fire de ţigarete, fără a avea documente legale de proveniență. Cei doi au fost amendaţi cu 1.000 de lei, iar ţigările au fost confiscate. **JA – I.C.**

380

de sancţiuni în valoare de 72.000 de lei au aplicat poliţiştii rutieri în urma controalelor efectuate. Dintre cele 380 de amenzi, 195 au fost aplicate pentru depăşirea vitezei legale de deplasare, 125 pentru nefolosirea centurii de siguranţă şi efectuarea de depăşiri neregulamentare. Agenţii de circulaţie au mai reţinut 18 permise de conducere şi 12 certificate de înmatriculare. **JA – I.C.**

300 de amenzi rutiere date în 6 ore de acţiune

ARAD. În 6 ore de acţiune rutieră, poliţiştii au dat aproximativ 300 de amenzi (în valoare de 63.000 de lei) pentru nerespectarea vitezei legale şi a depăşirilor. Acţiunea a avut loc marţi, între ora 16.00 şi 22.00, pe drumurile din judeţul Arad.

Agenţii de poliţie au reţinut 13 permise şi 9 certificate de înmatriculare. Cei mai mulţi vitezomani au fost înregistraţi de aparatul radar pe DN 7. Stelian A., de 58 de ani, a fost depistat conducând un autovehicul, pe DN 7, în Bârzava, fiind înregistrat de aparatul radar cu viteza de 110 km/h; Marius M., de 40 de ani, a fost prins conducând un autoturism, pe DN 7, fiind înregistrat cu viteza de 113 km/h (+63km/h), iar Ovidiu P., de 70 de ani, a fost depistat conducând un autovehicul, pe DN 7, în Odvoş, fiind înregistrat de aparatul radar cu viteza de 104 km/h (+54km/h). **JA – I.C.**

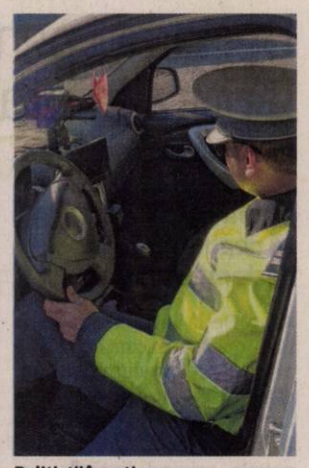

Poliţiştii în acţiune FOTO: JA

Doi morţi în sensul giratoriu

Doi bărbaţi au decedat, iar o adolescentă a fost rănită după ce maşina în care se aflau s-a răsturnat în sensul giratoriu de la intersecţia cu Livada.

Echipajele de salvare la locul accidentului FOTO: V.OBŞITOŞ

ARAD. Doi bărbaţi, de 29 şi 35 de ani, au decedat în noaptea de marţi spre miercuri, iar o adolescentă de 18 ani a fost grav rănită în urma unui accident rutier produs pe DN 79 (Arad-Oradea), la sensul giratoriu de la intersecţia cu Livada. Autoturismul în care se aflau cei trei, un Land Rover cu numere de Bucureşti, s-a răsturnat în afara părţii carosabile, la sensul giratoriu din intersecţia cu comuna Livada. Accidentul a avut loc în jurul orei 2.00. Când au ajuns la faţa locului, cadrele medicale de pe SMURD au găsit-o pe tânăra de 18 ani pe marginea drumului, aruncată din maşină, iar pe cei doi bărbaţi, care erau încarceraţi în autoturism, decedaţi.

Trăiau?

Martorii care au sunat la 112 pentru a anunţa accidentul au spus că bărbaţii trăiau. „Am sunat, am vorbit cu Poliţia. Vreo 10 minute m-au ţinut la telefon. Fata era pe marginea drumului, zicea că a sărit afară sau că a fost aruncată afară din maşină, nu ştiu... şi băiatul din spate vorbea cu noi şi celălalt voma", a povestit unul dintre martori. Un altul a povestit că autoturismul în care se aflau cei trei „avea ceva viteză".

Adolescenta, stare stabilă

Bărbaţii - unul se afla pe bancheta din spate, iar celălalt pe scaunul şoferului - erau încarceraţi în autoturism, iar la sosirea echipajelor SMURD şi de descarcerare aceştia erau decedaţi. „Detaşamentul Arad a intervenit cu două autospeciale: autospeciala de tip SMURD care are în componenţă şi medic, şi o autospecială de descarcerare. Ajunşi la faţa locului, au constatat că este vorba despre trei victime: două persoane încarcerate, decedate în maşină, şi o persoană de sex feminin, aruncată din maşină. În urma operaţiunilor specifice, două victime au fost extrase din autoturism şi predate către Serviciul de Medicină Legală Arad", a declarat căpitanul George Pleşca, purtătorul de cuvânt al ISU Arad. În ceea ce priveşte starea adolescentei, cadrele medicale de pe SMURD au spus că aceasta era „conştientă, cooperantă, aparent cu contuzii". Tânăra a fost transportată la Unitatea de Primire Urgenţe a Spitalului Judeţean Arad pentru investigaţii medicale.

Cauza accidentului

Viteza excesivă sau slaba semnalizare a sensului giratoriu de la intersecţia cu Livada? Care dintre acestea să fi fost cauza accidentului din noaptea de marţi spre miercuri? Şeful Serviciului Poliţiei Rutiere Arad a exclus a doua variantă ca fiind cauza accidentului rutier deoarece „sensurile giratorii de pe DN 79, toate, şi drumul naţional, sunt foarte bine marcate. DN 79 este unul dintre drumurile din judeţul Arad, foarte bine semnalizat - şi cu indicatoare, şi cu marcaje", iar în ceea ce priveşte accidentele rutiere care au loc în sensurile giratorii din Arad, şeful de la Rutieră susţine că „toate s-au produs pe un anumit fond: ori de viteză, ori de neatenţie". Comisarul şef Dorin Goilean, şeful Serviciului Poliţiei Rutiere Arad, a precizat faptul că accidentul rutier s-a produs pe fondul vitezei. „Din primele verificări rezultă că un autoturism de teren, care circula dinspre Arad spre Oradea, la sensul giratoriu cu drumul spre comuna Livada, a intrat în sens, iar probabil din cauza vitezei, în prima fază părăseşte sensul giratoriu şi intră într-un mal de pământ, apoi se răstoarnă", a explicat comisarul şef Goilean producerea accidentului. **JA – I.C.**

Bani, contracte şi un primar

Tinerii erau din municipiul Bucureşti şi judeţul Olt. În maşina cu care se deplasau, echipajele de salvare au descoperit mai multe titluri de proprietate, contracte de vânzare-cumpărare, precum şi aproximativ 10.000 de lei. Bărbatul în vârstă de 35 de ani, decedat în accident, era primarul comunei Sprâncenata, din judeţul Olt.

Autostrada Nădlac-Arad, în cărţile Guvernului Ponta

ARAD. Autostrada Nădlac-Arad ar putea fi finalizată în acest an. Cel puţin aşa susţin reprezentanţii PSD Arad care cred că şansele de a tăia panglica în acest an nu sunt deloc ireale, cel puţin pentru lotul I, de la Nădlac la Pecica, unde au fost alocaţi deja banii. Lotul II, Pecica-Arad, finalizat deja în proporţie de 85%, este încă în faza de licitaţie, dar există şanse ca, totuşi, să fie finalizat, în cazul în care procedurile de licitaţie se vor desfăşura fără probleme. Ceea ce, spun reprezentanţii PSD Arad, nu poate fi contestat este interesul Guvernului Ponta pentru autostrada care trece prin Arad.

„Numai pentru primul tronson s-au alocat aproximativ 69 de milioane de euro! Guvernul Ponta a inaugurat până acum peste 230 km de autostradă, în 2012-2013, iar anul acesta vor fi inauguraţi peste 90 de kilometri de autostradă. Pentru judeţul Arad sunt importante şi tronsoanele Timişoara - Lugoj - Deva, care vor scoate traficul greu de pe Valea Mureşului. Şi pentru aceste tronsoane sunt alocate sume importante de bani în acest an. După patru ani de guvernare PSD condusă de Victor Ponta, vom putea să tragem o linie şi să facem o comparaţie, pe cifre, cu privire la kilometri de autostradă daţi în folosinţă de guvernarea noastră şi de guvernarea PDL", a punctat consilierul judeţean PSD Petru Moţ.

JA-M.A.

Petru Moţ (stânga) FOTO: JA

Carambol cu cinci autovehicule pe DN 7

Un trailer care transporta maşini a intrat în coliziune cu un camion, în accident fiind implicate şi două autoturisme şi o camionetă.

MILOVA. Un trailer înmatriculat în Bulgaria, care transporta mai multe autoturisme Dacia Duster, circulând pe DN 7, din direcţia Milova spre Deva, a intrat în coliziune, miercuri după masa, cu un camion cu numere de Bucureşti, care circula din sensul opus. În accident au mai fost implicate o camionetă şi două autoturisme (un VW Passat înmatriculat în Bulgaria şi un Renault Megane cu numere de Bucureşti) care circulau în coloană, în spatele camionului lovit de trailer. Martorii accidentului au spus că trailerul a derapat pe şosea.

Nu a adaptat viteza

Potrivit reprezentanţilor IPJ Arad, „din primele cercetări efectuate un şofer bulgar care conducea un trailer încărcat cu autoturisme, într-o curbă periculoasă, nu a adaptat viteza la carosabilul umed, a pătruns pe contrasens unde a intrat în coliziune cu un camion care circula regulamentar din sensul opus. În coliziune au mai fost implicate două autoturisme şi o autoutilitară care circulau în coloană, în spatele camionului lovit". În urma carambolului, trei persoane au fost transportate de autospeciale SMURD şi o ambulanţă la Spitalul Judeţean Arad pentru îngrijiri medicale. „Am fost solicitaţi la un accident rutier cu două victime iniţial. Pe parcurs am constatat că sunt patru victime, dintre care trei transportate la Spitalul Judeţean Arad, una rămânând la locul accidentului, refuzând consultul. Aceasta a afirmat că nu are nevoie de consult medical. Ceilalţi trei sunt stabili" a declarat medicul Catiţa Darău.

JA – I.C.

Trailerul a ajuns în şanţ FOTO:V.O.

Trafic îngreunat, şosea spălată

Traficul rutier în zona în care a avut loc carambolul a fost îngreunat pe sensul de deplasare Arad-Deva. La locul incidentului au fost chemaţi şi pompierii din Bârzava deoarece s-a scurs combustibil pe şosea. Echipajul de pompieri a intervenit cu o autospecială şi a spălat carosabilul de combustibil.

SC VERBITA SRL ANGAJEAZA:
sofer taxi
mecanic autoturisme si camioane cu experienta
vopsitor auto
tinichigiu auto
informatii la tel 0257- 227056 interior 11
(414070)

DESIGNER CERTIFIED PASSIVE HOUSE DESIGNER
Ai dori Facturi de incalzire cu 90% mai mici?
CASA PASIVA
consuma doar 10 % energia termica necesara unui case clasice
Vino la BHB EXPO vinei 11 si sambata 12 aprilie la o consultanta gratuita in cortul din parcarea Hypermarket Real
Proiectant autorizat case passive
Constantin Jurca
tel. 0722/259413
(413962)

SC Adriana Touristik Company SRL Arad
angajeaza:
ELECTROMECANIC
cu experienta in autocare/autobuze
SOFER cat. D+E
cu experienta in transport persoane extern, posesor de card tahograf si atestat
GHID TURISM
pe autocare Romania-Germania-Romania (curse de linie transport persoane extern) - (cunoasterea lb. germane constituie un avantaj.)
Salariul: ATRACTIV
Relatii la telefon: 0257 211525 sau 0752 099317. CV-urile pot fi depuse pe e-mail: adriana_touristik@yahoo.com sau pe fax 0257 270506.
(412624)

Sport

„Sperăm să regăsim arbitri arădeni pe lista celor promovaţi"

Claudiu Tripa, preşedinte CJ Arbitri

15

este ora de start a workshop-ului cu tema „Evaluarea motrică şi somatofuncţională", organizat, astăzi, de Centrul de Cercetare pentru Activităţi Fizice din cadrul Facultăţii de Educaţie Fizică şi Sport a Universităţii „Aurel Vlaicu". Atelierul, organizat cu prilejul Zilelor Facultăţii, are loc în sala 114 din complexul Micălaca.

Zilele Facultăţii de Sport UAV, ediţia II

ARAD. „Împreună pentru sport şi sănătate" este mottoul sub care se desfăşoară a doua ediţie a Zilelor Facultăţii de Educaţie Fizică şi Sport din cadrul Univ. „Aurel Vlaicu". Evenimentele vor avea loc la sala UAV, debutând astăzi (ora 9) cu un campionat de volei, urmat de demonstraţii de: majorete, gimnastică ritmică, aerobică şi artistică, dansuri de societate, arte marţiale şi tenis de masă (ora 15). **JA-D.L.**

Capitala dansului sportiv

Oraşul nostru va găzdui, timp de două zile, Campionatul Naţional de 10 dansuri.

În paşi de dans spre podiumul naţional FOTO: JA

ARAD. La sfârşitul acestei săptămâni, Aradul are privilegiul de a organiza Campionatul Naţional de 10 dansuri al României, Campionatul Naţional Under 21, secţiunile Latino şi Standard, precum şi ediţia a V-a a Cupei Aradul, evenimente ce se vor desfăşura la Sala Polivalentă. O întrecere la care sunt aşteptaţi să participe peste 400 de perechi din întreaga ţară. Între acestea se află şi 40 de perechi ale clubului organizator, CS Balroom Dance Arad, elevi pregătiţi de antrenoarea Anastasia Gosalo şi instructorul Claudiu Dumitraşcu.

„Dorim să implementăm acest sport în oraşul nostru şi prin asemenea manifestări să crească şi nivelul sportivilor noştri. Vreau să le mulţumesc pentru sprijinul acordat în organizarea competiţiei: Primăriei Arad, DJST Arad, FR Dans Sportiv, sponsorilor, partenerilor şi părinţilor. Fără ajutorul acestora, o asemenea competiţie de anvergură nu se putea organiza" - a declarat Mirela Costea, preşedinte CS Balroom Dance Arad.

Invitaţie la dans

„Este o ramură sportivă deloc costisitoare pentru cei aflaţi la început. Costurile cresc o dată cu nivelul avansat. Ne bucurăm de prezenţa la antrenamente a aproximativ 100 de copii, împărţiţi pe nivele de vârstă, între 4 şi 18 ani. Dansul sportiv, ca orice alt sport, dezvoltă un copil din toate punctele de vedere, de aceea îi aşteptăm pe doritori, la sediul nostru de pe Calea Timişorii, nr. 30" - a punctat Mirela Costea.

DANIEL SCRIDON
daniel.scridon@informmedia.ro

Program încărcat

În prima zi a concursului, programul arată astfel: ora 8 – înscrieri, ora 9,30 – start concurs pe diferite clase şi secţiuni, ora 13 – înscrieri CN, ora 14,30-18,30 – CN 10 dansuri, pe patru categorii de vârstă, ora 19,30 – Galele Finale ale CN 10 dansuri. Duminică, 13 aprilie, programul se repetă la nivelul orelor de start, cu precizarea că în concurs vor intra şi concurenţii înscrişi la CN Under 21, Latino şi Standard.

Înotătorii de la CSM Arad s-au remarcat la Cupa Select

SATU MARE. Şapte sportivi de la CS Municipal Arad (prof. Stertl Monica, Bartha Daria şi Liptak Martin) au participat, recent, la Cupa Select la înot. Rezultate deosebite au obţinut: Laszlo Zoltan (născut 2001) - aur, la 100 m fluture, bras şi craul, argint, la 100 m spate; Kugelman Patrick (2003) - aur, la 100 m fluture, bras, spate şi craul; Crişan David (2004) - argint, la 50 m spate şi bronz, la 50 m bras şi 50 m liber; Rad Lucas (2005) - aur, la 50 m fluture, bras şi craul, argint, la 50 m spate; Rad Sarah (2003) - argint, la 100 m spate şi liber, bronz, la 100 m bras; Popescu Andreea (2004) - aur, la 50 m bras, argint, la 50 m liber, bronz, la 50 m fluture şi 50 m spate; Ştafeta 4x50 m mixt masculin Open (Laszlo Zoltan, Kugelman Patrick, Crişan David, Rad Lucas) - aur; 4x50 m liber masculin - argint; Ştafeta 4x50 m liber, fete, open (Popescu Andreea, Rad Sarah, Orban Kiss Eszter, Orban Kis Orsolya) - argint; 4x50 m mixt open - argint. **JA-D.S.**

Viitorul natăţiei arădene pare asigurat FOTO: FAN

UTA, cu juniorii la Reşiţa?

Până la urmă, Neagu & Co. au luat atitudine şi l-au anunţat pe patron că nu merg la Reşiţa dacă nu-şi primesc banii.

Stelian Gherman FOTO: FAN

ARAD. Lucrurile s-au complicat serios la UTA, pe lângă datoriile existente apărând şi o altă problemă, una care - însă - era de aşteptat până la urmă: jucătorii refuză să facă deplasarea la Reşiţa, pentru ultima etapă din sezonul regulat.

Surse din anturajul clubului neau şi anunţat că - deja - se pune problema ca UTA să deplaseze la partida cu Metalul echipa de juniori republicani (juniori A). Adrian Marţian ştie de probleme, a fost informat chiar de căpitanul echipei, George Neagu. Jucătorii pregătiţi de Stelian Gherman vor banii acum, însă patronul i-a anunţat că le va da un salariu chiar înainte de Paşti, practic la startul play-outului.

Peste toate, însă, cei de la UTA trebuie să plătească măcar un barem de arbitraj, pentru a fi programaţi la partida de mâine, indiferent că merge prima echipă ori juniorii.

Mai mult decât atât există datorii la juniori, astăzi fiind ultima zi în care - de exemplu - se mai poate plăti la AJF o factură de arbitraj care se ridică la suma de 5000 lei. Altfel, echipele înscrise în întrecerile judeţene nu vor mai fi programate în campionat. **JA – L.S.**

Doi campioni naţionali

ONEŞTI. „Naţionalele" de judo U16 a adus Aradului două titluri naţionale. Performerii se numesc Casandra Rusniac (cat. 52 Kg, legitimată la CS Municipal) şi Marc Boldiş (cat. plus 73 Kg, CS Victoria Nădlac). Alţi doi sportivi s-au clasat pe locul VII: Alexandra Ionescu (cat. 48 Kg) şi Ovidiu Bejan (cat. plus 73 Kg), ambii de la Liceul cu Program Sportiv.

„Urmează, la sfârşitul săptămânii, CN al juniorilor, la Deva, unde judoka arădeni vor încerca să urce pe podiumul de premiere" - spune Nagy Arpad, antrenor LPS Arad. **JA-D.S.**

Casandra Rusniac FOTO: FAN

În memoria a doi luptători

VLADIMIRESCU. Sâmbătă, de la ora 9, la sala de sport din Vladimirescu va avea loc Memorialul „Mag Ervin - Ion Cinteză" la lupte greco-romane, destinat copiilor şi cadeţilor.

La competiţie şi-au anunţat deja participarea echipele CS Glogovăţ 2010, LPS Arad, CSŞ Lugoj, CSŞ 1 Timişoara, CSŞ Caransebeş şi CSŞ Transporturi Feroviare Braşov. Se aşteaptă răspuns de la LPS Oradea.

Evenimentul este dedicat foştilor mari luptători din Vladimirescu, plecaţi prea devreme dintre noi: Ervin Mag şi Ion Cinteză. **JA – L.S.**

Atletico merge la zona Cupei Hagi Danone

ARAD. Punct final fazei judeţene a Cupei Hagi Danone la fotbal, sezonul 2013-2014. Conform aşteptărilor, CS Atletico Arad (grupa 2002) s-a încoronat campioană, urmând a reprezenta Aradul la faza zonală (Timişoara, 12-13 aprilie). După disputarea de jocuri tur-retur, clasamentul final arată astfel: 1.CS Atletico Arad 49 p, 2. Şiriana Şiria 34 p, 3. Viitorul Tisa Nouă 28 p, 4. CS Ineu 24 p, 5. AS Dorobanţi 22 p, 6. Gloria Arad 19 p, 7. Şoimii Pâncota 18 p, 8. FC UTA 14 p.

Iată loturile echipelor aflate pe podium: Atletico (antrenor Marcel Câmpian) - Stretcu, Toma, Găină, Maier, Popa, Dronca, Tripa, Gîdoiu, Uzum, Moldovan, Merca, Jicăreanu, Caciula; Şiria (antrenor Emil Arsa) - Talmaciu, Bumbe, Dobromir, Petica, Jurj, Suciu, Mera, Moldovan, Carpaci, Acsan, Buboi, Neag, Mihălescu; Tisa Nouă (antrenor Pavel Ştefănescu): Juhas, Mezei, Ferestyan, Mureşan, Toc, Tarnicer, Boar, Zsiga, Bojan, Cârlig, Bota, Filip, Bogdan, Ocnean. **JA-D.S.**

Vor să facă pasul mai sus

ARAD. Nouă cavaleri ai fluierului din oraşul nostru îşi vor încerca, săptămâna viitoare, şansa la concursurile de promovare în Liga II şi III, organizate de CCA. Pentru un loc în lotul arbitrilor de fotbal de Liga II aspiră centralul Mircea Ardelean, dar şi asistenţii Marius Alexa şi Sebastian Pantea.

Înghesuială mai mare la examenul de promovare în eşalonul trei, pe listă fiind: Ionuţ Nicoraş, Dorinel Herţeg, Alexandru Gornic şi Daniel Burcă - arbitri de centru; Thomas Junger şi Sebastian Tomuţa - arbitri asistenţi. **JA-D.S.**

COFICAB

OPERATOR PRODUCTIE (MASINI CU COMENZI NUMERICE):

Descrierea postului:
manipulează utilaje cu control numeric
seteaza parametri utilajului utilizat
efectuează măsuratorile de verificare

Cerinte:
10 clase/ şcoală profesională
disponibilitate la program de lucru in 3 schimburi (flux continuu)
persoana dinamica si organizata, spirit de echipa

OPERATOR LOGISTICA

Descrierea postului:
responsabil cu operatiunile de incarcare/descarcare a produselor din magazie si de pe liniile de productie
introducerea informatiilor in baza de date a stocurilor din magazie
manipularea stivuitoarelor

Cerinţe:
şcoală profesională / liceu tehnic
carnet ISCIR constituie avantaj
cunoştinţe minime operare calculator
disponibilitate la program de lucru în 3 schimburi
persoană dinamica şi organizată, spirit de echipă

Se oferă: pachet salarial atractiv, al 13-lea salariu, sistem de bonusuri, tichete de masă din prima zi de lucru, o masă calda în fiecare zi, transport gratuit

Vă rugăm, trimiteţi CV-urile la adresa de e-mail **human.resources@coficab.com** la nr. de fax **0257 202601** sau la sediul companiei din **Arad, str.III, nr.2, Zona Industriala Vest,** de luni pana sambata intre orele 6-22. Informaţii suplimentare la tel: **0257 202632**

(413819)

JURNAL ARĂDEAN

Răzvan Raţ a fost suspendat 4 etape

FOTBAL. Fundaşul echipei Rayo Vallecano, Răzvan Raţ, a fost suspendat patru etape în Primera Division, după ce l-a lovit cu capul în faţă pe atacantul formaţiei Celta Vigo, Charles Dias. În urma acestei suspendări, Raţ va rata meciurile cu formaţiile Espanol Barcelona (deplasare), Betis Sevilla (acasă), Granada (deplasare) şi Athletic Bilbao (acasă). Internaţionalul român va putea reveni la Rayo Vallecano pentru ultimele două runde din campionatul Spaniei. Raţ a fost eliminat în meciul pe care Rayo Vallecano l-a câştigat, cu scorul de 3-0, în faţa formaţiei Celta Vigo. **SURSA: MEDIAFAX**

Răzvan Raţ FOTO: EPA

Adrian Ramos FOTO: EPA

Jurgen Klopp îşi întăreşte ofensiva

FOTBAL. Atacantul columbian al echipei Hertha Berlin, Adrian Ramos, va juca din vară la formaţia Borussia Dortmund, club cu care a semnat un contract până în iunie 2018, a anunţat, miercuri, gruparea din Dortmund. „Adrian Ramos este un jucător excelent şi unul dintre cei mai buni marcatori din Germania. El va răspunde perfect exigenţelor de la Borussia Dortmund", a declarat Michael Zorc, directorul sportiv al clubului din Dortmund. Internaţionalul columbian în vârstă de 28 de ani îl va înlocui la Borussia Dortmund pe polonezul Robert Lewandowski, al cărui contract va expira la vară. **SURSA: MEDIAFAX**

Serbia vine fără Jankovic

Serbia, fără Jelena Jankovici la meciul cu România din Fed Cup.

TENIS. Jucătoarea de tenis Jelena Jankovici, locul 9 WTA, nu face parte din lotul Serbiei pentru partida cu România, de la Bucureşti, din play-off-ul Grupei Mondiale II al Cupei Federaţiei, informează site-ul oficial al Federaţiei Sârbe de Tenis.

Căpitanul nejucător Dejan Vrajnes a convocat următoarele jucătoare: Ana Ivanovici (locul 12 în clasamentul de simplu), Bojana Jovanovski (39 la simplu), Jovana Jaksici (106 la simplu) şi Nina Stojanovici (991 la simplu).

Echipa României este formată din Simona Halep, locul 5 WTA, Sorna Cîrstea, locul 27 WTA, Monica Niculescu, locul 78 WTA (38 la dublu), Irina-Camelia Begu, locul 119 WTA (67 la dublu). Potrivit unui comunicat al Federaţiei Române de Tenis, remis, miercuri, din lotul lărgit mai fac parte Alexandra Cadanţu, locul 61 WTA, Alexandra Dulgheru, locul 131 WTA, şi Raluca Olaru, locul 64 WTA la dublu. Căpitanul nejucător Alina Cercel Tecşor a declarat că România are şanse mari de a învinge în meciul cu Serbia, chiar dacă adversarele vor veni la Bucureşti cu cea mai bună echipă. „România are în prezent multe jucătoare valoroase şi mă bucur că cele mai bune au răspuns pozitiv convocării pentru întâlnirea cu Serbia. Şansele noastre de a accede în Grupa Mondială II sunt mari, chiar dacă Serbia vine cu cea mai bună echipă. Simona, Sorana, Monica şi Irina au adus România aici şi cred că a venit momentul să o ducă şi mai sus. În plus, vom juca pe teren propriu, ceea ce este un mare avantaj pentru noi", a spus Tecşor.

Întâlnirea dintre România şi Serbia va avea loc în 19 şi 20 aprilie, la Arenele BNR din Bucureşti. Partida se va desfăşura după sistemul cel mai bun din cinci meciuri. Primele două meciuri de simplu sunt programate la 19 aprilie, iar a doua zi se vor disputa celelalte două partide de simplu şi meciul de dublu.

Echipa care va câştiga întâlnirea va accede în Grupa Mondială II. **SURSA: MEDIAFAX**

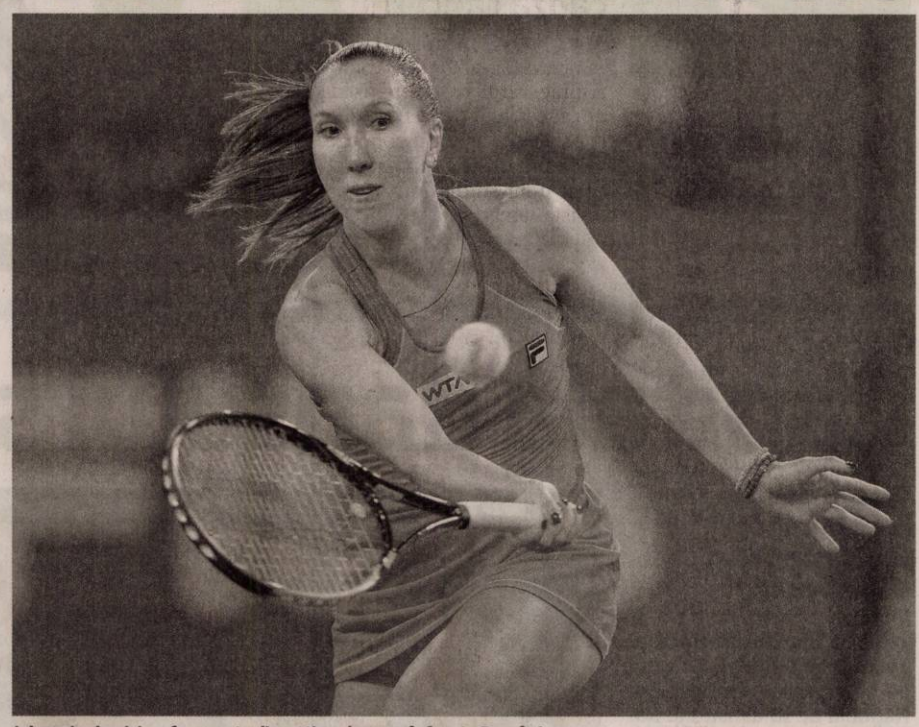

Jelena Jankovici nu face parte din naţionala ce va înfrunta România FOTO: EPA

Toate televiziunile pot transmite jocuri din Liga I

FOTBAL. Preşedintele LPF, Gino Iorgulescu, susţine că noile condiţii privind drepturile TV, conform cărora toate televiziunile pot transmite meciurile din Liga I produse de firma Intel Sky Broadcast, sunt mult mai favorabile suporterilor.

„La ora aceasta nu ştim foarte multe lucruri (n.r. - privind posturile care vor transmite meciurile din sezonul următor). La 15 mai am putea avea definitivarea contractelor cu televiziunile care vor transmite aceste meciuri. Dar din acel comunicat (n.r. - al Intel Sky Broadcast), se înţelege că au acces toate televiziunile pentru a transmite. Şi dacă transmit, am înţeles că transmit toate meciurile şi nu un pachet. În aceste condiţii cred că e mult mai favorabil pentru ultimul consumator. Deci până la 15 mai vom şti unde se pot vedea meciurile", a spus Iorgulescu.

SURSA: MEDIAFAX

Obligaţi la licenţiere FOTO: EPA

UEFA vrea licenţiere în Liga I

UEFA se opune „cu fermitate" propunerii de suspendare a licenţierii.

FOTBAL. Directorul Departamentului de Licenţiere şi Fair Play Financiar al Uniunii Europene de Fotbal (UEFA), Andrea Traverso, a afirmat că forul european se opune „cu fermitate" propunerii făcute de Liga Profesionistă de Fotbal din România de suspendare a procesului de licenţiere a cluburilor pentru Liga I.

„Ca răspuns la adresa dvs. din 21 martie 2014 şi ca urmare a propunerii Ligii Profesionistă de Fotbal (LPF) din România de a suspenda procesul de licenţiere a cluburilor pentru înscrierea în prima divizie, vă rog să ţineţi cont de faptul că UEFA se opune cu fermitate acestei propuneri şi nu susţine suspendarea condiţiilor ce trebuie îndeplinite de către cluburi pentru a putea participa în prima divizie în sezonul 2014-2015", se arată în scrisoarea adresată de Traverso lui Răzvan Burleanu, preşedintele Federaţiei Române de Fotbal, şi publicată de site-ul FRF. „O asemenea decizie ar pune în mare pericol credibilitatea procesului de licenţiere a cluburilor în România şi ar însemna un mare pas înapoi în ceea ce priveşte obiectivele fundamentale ale sistemului de licenţiere care a fost creat pentru a promova şi a îmbunătăţi fotbalul din România sub toate aspectele sale. Mai mult, acest fapt ar fi în contradicţie cu recomandările recente ale Consiliului de Strategie al Fotbalului Profesionist de a consolida sistemul de licenţiere pentru participarea în competiţiile interne", precizează oficialul.

SURSA: AGERPRES

Federer va evolua la Monte Carlo

TENIS. Tenismanul elveţian Roger Federer, numărul 4 mondial, va participa la turneul Masters Monte Carlo, care va debuta duminică, după ce a acceptat o invitaţie. Competiţia din principat nu figura iniţial în programul jucătorului, însă forma bună pe care o traversează în prezent, cu o finală disputată la Indian Wells, l-a convins pe Federer să revină la Monaco, de unde a absentat în ultimii doi ani.

SURSA: MEDIAFAX

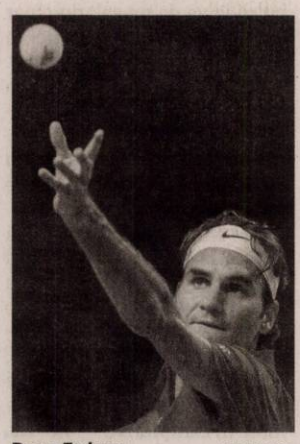

Roger Federer FOTO: EPA

Litigiu amânat pentru ca părţile să se poată împăca

FOTBAL. Comisia de Disciplină a FRF a stabilit, miercuri, un nou termen, pentru 23 aprilie, în litigiul dintre preşedintele FC Dinamo, Constantin Anghelache, şi antrenorul FC Steaua, Laurenţiu Reghecampf, oferind părţilor timp pentru a se împăca. „S-a acordat termen peste două săptămâni pentru conexarea dosarelor şi împăcarea părţilor", au declarat surse din cadrul FRF.

Antrenorul echipei Steaua, Laurenţiu Reghecampf, a declarat în urmă cu aproximativ o lună că preşedintele FC Dinamo, Constantin Anghelache, este „comunist" şi „nu are ce căuta în fotbal, după ce oficialul afirmase că soţia tehnicianului, Anamaria Prodan, nu ar trebui să impresarieze jucători ai clubului alb-roşu. Divergenţa a apărut după ce mijlocaşul dinamovist Dorin Rotariu semnase un contract de reprezentare cu agentul Anamaria Prodan.

SURSA: MEDIAFAX

Rednic a fost concediat de ziua sa de naştere

FOTBAL. Mircea Rednic a fost concediat de clubul belgian de fotbal KAA Gent, miercuri, zi în care antrenorul român a împlinit 52 de ani, anunţă presa sportivă din Belgia. Rednic a preluat-o pe Gent în toamna lui 2013, când l-a înlocuit pe Victor Fernandez, însă nu a reuşit să-şi califice echipa în playoff-ul 1 al primei ligi belgiene. Mai mult, „Bizonii", cum sunt supranumiţi jucătorii lui Gent, au pierdut primele două meciuri din playoff-ul 2, prin intermediul căruia sperau să obţină un loc în viitoarea ediţie a competiţiei Europa League.

Conducătorii clubului au decis să renunţe la serviciile la serviciile tehnicianului român, în condiţiile în care atmosfera din vestiar era una tensionată, după ce Rednic şi-a acuzat elevii că aşteaptă să fie demis.

„Nu mai vreau jucători care n-au chef să joace până la sfârşitul lui mai sau care vor să fiu demis. Sunt profesionişti.

Nu trebuie să stea pe gânduri, doar să se antreneze şi să joace bine", declarase Rednic în urmă cu câteva zile.

Până la numirea unui nou antrenor, interimatul la conducerea tehnică a echipei Gent va fi asigurat de Peter Balette şi Bernd Thijs, precizează cotidianul La Derniere Heure.

SURSA: AGERPRES

Mircea Rednic FOTO: EPA

Infirmă aportul la jihad

FOTBAL. Mijlocaşul francez Lassana Diarra a dezminţit, marţi, prin intermediul avocatului său, zvonurile lansate de o publicaţie engleză conform cărora fotbalistul ar fi fost în Siria pentru a-i susţine pe luptătorii care cer instituirea unui regim islamist în această ţară. „Este absurd. Nu are treabă cu jihadul, el este jucător de fotbal la Lokomotiv Moscova. Jucătorul neagă ferm aceste zvonuri. El nu a pus niciodată piciorul în Siria", a declarat avocatul Eric Dupond-Moretti.

Într-un articol publicat online în 4 aprilie, Daily Mirror a scris că Lassana Diarra ar fi fost în Siria pentru a-i susţine pe luptătorii jihad, informaţie preluată de pe reţelele de socializare.

Lassana Diarra, în vârstă de 29 de ani, de origine maliană şi religie musulmană, a fost selecţionat de 28 de ori în naţionala Franţei. El a fost transferat la începutul sezonului la formaţia Lokomotiv Moscova. **SURSA: MEDIAFAX**

Lassana Diarra a dezminţit că a fost în Siria FOTO: EPA

Atenţie la tratament FOTO: FAN

Un medicament pentru aritmie, cauza cancerului

NEW YORK. Amiodarona, medicamentul folosit frecvent contra aritmiei cardiace, creşte riscul de cancer, mai ales la bărbaţi şi la pacienţii care primesc doze mari din acest tratament, potrivit unui studiu publicat în revista americană „Cancer". Au examinat 6.418 pacienţi care luau amiodaronă, pe care i-au monitorizat doi ani şi jumătate. În total, 280 de pacienţi au dezvoltat un cancer.

6

milioane de persoane sunt diagnosticate la nivel mondial cu boala Parkinson. În Europa se estimează că sunt în prezent peste 1,2 milioane de pacienţi cu această boala, iar numărul lor este posibil să se dubleze până în 2030. În România sunt trataţi peste 70.000 de bolnavi cu Parkinson, dar există un număr mai mare care încă nu au fost diagnosticaţi.

Testul Pap, îmbunătăţit folosind ADN-ul

BALTIMORE. La Universitatea Johns Hopkins se lucrează la îmbunătăţirea testului Papanicolau - o metodă prin care femeile află dacă suferă de cancer cervical sau ovarian. Ei au conceput o metodă inovatoare folosind o testare ADN sofisticată pe care o efectuează asupra mostrelor colectate în cadrul testului Papanicolau, pentru a identifica mutaţiile genetice care dezvăluie prezenţa tumorilor.

Testare ADN sofisticată, în ajutorul femeilor FOTO: FAN

Transmit boli infecţioase!

Dincolo de efectele pozitive pe care animalele de companie le au asupra copiilor, ei pot fi expuşi şi unor riscuri asupra sănătăţii.

BUCUREŞTI. Psihologii spun că un prieten necuvântător îl ajută pe copil să fie mai responsabil şi să socializeze, iar studiile arată că prietenii necuvântători scad riscul de alergii la cei mici. Din păcate însă, animalele pot transmite numeroase boli infecţioase.

Cei mai potriviţi câini pentru copii sunt cei din rasele Golden Retriever şi Labrador FOTO: FAN

1 Porcuşorul de Guineea, o alegere sigură. Porcuşorii de guineea pot transmite numeroase boli infecţioase şi pot provoca alergii, dar acest lucru se întâmplă destul de rar. De fapt, porcuşorii sunt printre cele mai sigure animale de companie, datorită caracterului blând şi a riscului mic de accidentare în timpul jocului.

2 Pisicile sunt imprevizibile. Sunt graţioase, dornice de dezmierdat şi după faţă par îngeraşi. Însă pisicile sunt imprevizibile şi, uneori, chiar cele mai blânde gârie şi muşcă fără avertisment. Nu suportă „chinurile" la care le supun uneori copiii, nu le place să fie trase de coadă şi multe dintre ele nu se lasă prea mult ţinute în braţe. Pisicile pot transmite diverse boli, mai ales când nu sunt respectate măsurile de igienă. Prin muşcătura şi zgârieturile lor pot fi eliminaţi paraziţi care afectează şi omul. Astfel, copilul poate face boala zgârieturii de pisică, o infecţie bacteriană manifestată prin febră şi inflamarea ganglionilor limfatici.

3 Cel mai bun prieten. Dintre toate animalele de companie, câinii îi ajută cel mai mult pe copii să se responsabilizeze. Totuşi, este bine de ştiut că multe dintre muşcăturile produse copiilor provin de la câinele din casă sau din curte, spune medicul veterinar Daniel Ivan. Câinii pot transmite boli infecţioase, unele cu evoluţie gravă. O muşcătură care la un adult nu lasă urme, pentru un copil poate fi gravă, cu atât mai mult cu cât copiii mici sunt muşcaţi frecvent în zona capului şi a feţei.

4 Papagalii mici ciupesc. Copilul tău vrea un papagal viu colorat, iar tu te gândeşti să îi iei unul mai mic? Iată ce spune medicul veterinar Daniel Ivan: papagalii de talie mică pot să ciupească sau să producă răni grave (rasele mai mari), dacă sunt deranjaţi sau dacă cei mici bagă degetele în colivie. Papagalii pot transmite diverse boli infecţioase, cum este psitacoza, şi să producă alergii din cauza pufului şi a penelor care se ridică în aer. În general, păsările sunt sensibile la zgomote puternice, cum sunt plânsetele sau ţipetele copiilor mici ori din cauza obiectelor lovite de colivie.

5 Broscuţele ţestoase, risc de salmoneloză. Salmoneloza este cunoscută ca fiind boala cel mai frecvent transmisă omului de către reptilele crescute ca animale de companie, în general, şi ţestoase, în particular. Salmonella este o bacterie ce poate produce tulburări digestive atât adulţilor, cât şi copiilor, iar cei mici sunt expuşi unor forme ale bolii mult mai grave.

Cum pot fi prevenite îmbolnăvirile

În timpul jocului cu animalul preferat, trebuie respectate anumite reguli, care pot preveni şi reduce riscul de îmbolnăvire. Iată de ce să ţii cont:

- supraveghează-ţi cu atenţie copilul;
- învaţă-l pe cel mic să se spele bine pe mâini de fiecare dată după ce atinge animalul;
- sfătuieşte-l să nu rănească animalul, să nu-l provoace să fie agresiv;
- spune-i copilului care sunt semnele de avertizare (scuipatul şi încercările de fugă ale pisicilor, mârâitul sau expunerea dinţilor la câine, încercarea de scăpare a iepurilor) şi să le urmeze;
- nu ignora semnele de boală care apar la animalul domestic şi du-l la medicul veterinar. Uneori, se recomandă izolarea temporară a animalului bolnav de copii.

SFATURILE LUI RELY

Aurelia Gabor

Cum să arăţi ca o vedetă

Vreau să arăt şi eu ca vedeta „x"! Este dorinţa multor femei, unele complexate de forma corpului lor. Realitatea este că suntem diferite, că nu există identităţi. Lăsând deoparte intervenţiile chirurgicale la care apelează vedetele pentru viaţa de scenă, să ne întoarcem la noi, femeile obişnuite care au familie, copii, un loc de muncă. Fiecare dintre noi poate deveni eroina din film sau prinţesa din poveste cu minimum de efort fizic şi psihic. Frumuseţea unei femei ţine şi de atitudine, de trăiri, de curajul de a se accepta aşa cum este în realitate.

> Fiecare dintre noi poate deveni eroina din film cu minimum de efort fizic şi psihic

Fiecare am primit în dar de la mama natură un corp mai mult sau mai puţin armonios pe care putem să-l punem în valoare printr-o ţinută elegantă, să ascundem defectele şi să scoatem în evidenţă calităţile. Mai avem posibilitatea de modelare corporală printr-un program riguros de exerciţii ţintă pentru grupele musculare cu probleme. Persoanele cu talia subţire, cu bazinul lat şi „aripioare", vor efectua exerciţii pentru modelarea coapselor şi să ştiţi, rezultatele sunt uimitoare! Femeile cu un corp atletic nu vor avea niciodată o talie „de viespe" dar, corpul lor bine lucrat, ţinuta impunătoare, mersul sigur, vor întoarce capete! Sânii prea mari sau prea mici nu pot fi corectaţi decât cu bisturiul sau, prin trucuri vestimentare, alegerea vă aparţine! Picioarele prea lungi, prea scurte, prea groase sau prea subţiri vom avea grijă să fie bine lucrate la sală, să purtăm o vestimentaţie care să ne pună în valoare calităţile. Umerii prea înguşti cu braţe subţiri se pot modela, de asemenea, prin exerciţii specifice. Totul este posibil, putem să ne îmbunătăţim aspectul, să avem încredere în noi, să adoptăm doar ce se potriveşte cu personalitatea noastră. Multă voinţă, efort minim şi, totul se rezolvă prin aprecierea corectă a formei corpului, exerciţii fizice de modelare, încredere în noi, vestimentaţie potrivită.

Astăzi, majoritatea oamenilor sunt conştienţi că activitatea fizică este esenţială în menţinerea sănătăţii. Sportul, indiferent de formă, dă o stare de echilibru, de linişte interioară, de încredere, reduce tensiunea musculară, activează circulaţia sângelui, eliberează tensiunile cauzate de stres. Este nevoie doar să stabilim ce, cum, şi cât sport vom face. Avem nevoie de avizul medicului curant înainte de a începe un program sistematic de mişcare şi de un antrenor care va stabili frecvenţa şi intensitatea antrenamentului în functie de sex, vârsta, forma fizică pe care o avem.

redactia.jurnalaradean@informmedia.ro

Cheii, mai predispuşi la afecţiuni cardiace

TOKIO. Un studiu realizat în Japonia arată că bărbaţii care îşi pierd părul de pe creştetul capului prezintă un risc mai mare de a suferi de afecţiuni cardiace. Cercetarea efectuată pe aproximativ 37.000 de persoane a fost publicată în jurnalul ştiinţific BMJ Open. Rezultatele studiului au arătat că bărbaţii care chelesc prezintă un risc cu 32% mai mare de a suferi de cardiopatie ischemică. Cu toate acestea, oamenii de ştiinţă subliniază că riscul este mai mic decât în cazul în care bărbaţii sunt fumători sau obezi.

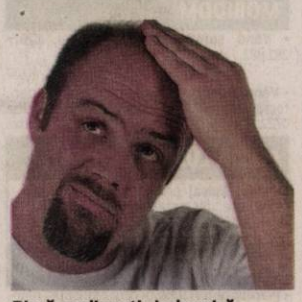

Riscă cardiopatie ischemică FOTO: FAN

Sfecla roşie îţi protejează ficatul şi rinichii

Mai are o mulţime de beneficii: recomandată pentru anemie, demineralizare, osteoporoză, tulburări ale glandei tiroide şi multe altele.

BUCUREŞTI. Sfecla roşie este un remediu eficient tonic al ficatului, conţine flavonoide (ca varza roşie) şi compuşi cu efecte antitumorale.

Sfecla (sub formă de suc sau consumată ca atare, în salate) este recomandată în cure de detoxifiere, anemie, convalescenţă, demineralizare, gută, osteoporoză, tulburări ale glandei tiroide, afectiuni renale, detoxifierea ficatului şi refacerea celulelor hepatice, hipertensine, gripă, amigdalită, bronşită, tuberculoză sau chiar pentru a preveni cancerul. Folosită în gargară, sub formă de comprese locale, băi sau cataplasme, sfecla roşie ameliorează simptomele leucoreei, vaginitelor, traumatismelor, hemoroizilor, contuziilor şi paradontozei.

Sfecla roşie, medicament! FOTO: FAN

CASA DE INSOLVENTA RAVA S.P.R.L.
lichidator judiciar
al **SC MARSHLAND SRL**,

anunţă vânzarea conform Legii 85/2006, prin licitaţie publică deschisă, cu strigare a bunului imobil proprietate al **SC MARSHLAND SRL**:

Teren intravilan situat in Arad, str.Dumbrava Rosie, FN, in suprafata de 66.587mp, la pretul de 409.508 EUR.

Pretul mentionat nu contine TVA.
Garanţia pentru participare la licitaţie este 10% din valoarea imobilului.
Licitaţia va avea loc în data de **02.05.2014** ora 14. la sediul lichidatorului **CASA DE INSOLVENTA RAVA SPRL** din Arad, Str. Salacz Gyula, nr.3A.
Înscierile şi achitarea garanţiei de participare la licitaţie se pot efectua până în ziua licitaţiei, ora 13.
Informaţii suplimentare pe www.rava.ro, la tel.0728890030 şi 0357428897 sau la sediul profesional al lichidatorului judiciar **CASA DE INSOLVENTA RAVA SPRL** *situat in Arad str Salacz Gyula, nr.3A.*

(413799)

CASA DE INSOLVENTA RAVA S.P.R.L.
în calitate de lichidator judiciar desemnat
al **SC PANATRADE 2002 SRL**

anunţă vânzarea conform Legii 85/2006, prin licitaţie publică deschisă, cu strigare a bunurilor mobile proprietate al **SC PANATRADE 2002 SRL:**

Diverse bunuri mobile de natura obiectelor de inventar (imbracaminte, jocuri pt.copii, calorifer electric, etc.) la pretul de pornire de 43.695 RON .

Pretul mentionat nu contine TVA.
Garanţia pentru participare la licitaţie este 10% din valoarea bunurilor licitate.
Licitaţia va avea loc în data de **05.05.2014** ora 14. la sediul lichidatorului CASA DE INSOLVENTA RAVA SPRL din Arad, Str. Salacz Gyula, nr.3A.
În cazul în care bunurile mobile nu se adjudeca la prima licitaţie, aceasta se va relua în data de **26.05.2014** la aceeaşi ora şi acelaşi loc.
Înscierile şi achitarea garanţiei de participare la licitaţie se pot efectua până în ziua premergatoare licitaţiei, ora 14.
Lista completa a bunurilor si informaţii suplimentare pe www.rava.ro, la tel.0728890030 şi 0357428897 sau la sediul profesional al lichidatorului judiciar CASA DE INSOLVENTA RAVA SPRL situat in Arad str Salacz Gyula, nr.3A.

(413800)

ANGAJĂM
COFETAR / PATISER.
TEL: 0722.663.273.
(414078)

TEXTILE HOUSE second hand ANGAJEAZA:
- vanzatori
- sef de magazin.
Experienta in domeniu constituie un avantaj.
CV-urile se vor trimite pe adresa de mail adelina.hulhut@textilehouse.ro
(414079)

RESTAURANTUL HOTELULUI BEST WESTERN CENTRAL Arad
ANGAJEAZA:
BUCATAR
Cerinte :
- experienta de minim 2 ani in domeniu
- diploma de bucatar
- domiciliul in Municipiul Arad

CV-urile se depun la sediul societatii din Arad, Str. Horia nr. 8
(412196)

SALTEX MAŞINI F & J SA
ANGAJEAZĂ
• TINERI cu STUDII MEDII
pentru a învăţa meseria de lăcătuş mecanică fină;
• OPERATORI ELECTROEROZIUNE.
Oferim: salar motivant, tichete de masă, transport loc de muncă.
Informaţii la tel.: 0257 281 213; 0748 108 160, orele 8:00 – 19:00.
(412294)

SCM Arta Lemnului Arad
convoacă
Adunare Generală în data de 24.04.2014, orele 11 la sediul central.
(414068)

FABRICĂ ÎNCĂLŢĂMINTE
ANGAJEAZĂ
MAŞINISTE şi MANUAL
cu experienţă
Telefon: 0257- 21.29.28
(411136)

SOCIETATE COMERCIALĂ
ANGAJEAZĂ:
ELECTRICIENI şi MUNCITORI NECALIFICAŢI
Informaţii la tel: 0722 333 289
CV la adresa: amahousem@yahoo.com
(411199)

S.C. WEST STOP SRL, str. Ştefan Tenetchi, 34
Tel: 0722 621 676, e-mail: ioanciutar@yahoo.com
ANGAJEAZĂ
• DISPECER TRANSPORT MARFĂ - INTERNAŢIONAL.
• ŞOFERI, 20 tone cu experienţă;
(411216)

Programul De Cooperare Transfrontalieră Ungaria-România 2007-2013
Două ţări, un scop, succes comun!

În data de **11-12 APRILIE, între orele 11-18** la Hypermarket Real va avea loc workshop-ul şi expoziţia pe tema **„Energie regenerabilă, surse de energie neconvenţionale"**. Evenimentul este realizat de către Asociaţia pentru Promovarea Afacerilor în România în parteneriat cu Camera de Comerţ şi Industrie Bihor (lider de proiect) şi Hajdú Bihar Megyei Vállalkozásfejlesztési Alapítvány, în cadrul proiectului BHB – SUSTAINABLE DEVELOPMENT BUSINESS CENTER HURO/1101/175/2.1.1. Proiectul este realizat în cadrul Programului de Cooperare Transfrontalieră România-Ungaria 2007-2013 (www.huro-cbc.eu) prin Fondul European de Dezvoltare Regională (FEDR), cofinanţat de Uniunea Europeană.

Scopul evenimentul este de a prezenta întreprinzătorilor şi populaţiei importanţa energiei regenerabile şi posibilităţile de folosire a energiei neconvenţionale.

Evenimentul se va desfăşura într-un cort mobil special amenajat. În prima zi a evenimentului va avea loc un workshop pe tema sus menţionată, iar în a doua zi expoziţia cu produse şi servicii asimilate temei. La expoziţie şi workshop vor participa firme şi experţi din domeniu, din România şi Ungaria.

Intrarea este gratuită.

Uniunea Europeană
Fondul European de Dezvoltare Regională

BHB

Conţinutul acestui anunţ nu reflectă în mod necesar pozitia oficială a Uniunii Europene.

(411121)

GARSONIERE

• **Vând garsonieră** confort 3, amenajată, Confecţii, etaj 1, 6.500 Eur,☎0754.606.539. 413808

AP.1 CAMERĂ-JUDEŢ

• **Cumpar apartament** 1camera- garsoniera, piata imediat, 075213316, 0257210638

AP.2 CAMERE-ARAD

• **Cumpăr apartament 1- 2 camere. Piata pe loc!!! 0744.849.390.** 266166

• **Cumpăr apartament** 1- 2- 3 camere, banii jos. Tel. 0746.055.126, 0724.512.512. 386547

• **Vând apartament** la bloc, et.3, ultracentral (Bv.Revoluţiei), 2 camere semidecomandate şi anexe. Informaţii: ☎0721.406.054. 415193

• **Vând apartament** 2 camere, Micălaca- Voinicilor, parter, 68 mp, amenajat 27.500 Eur,☎0749.437.964. 413804

• **Vând apartament** 2 camere, Alfa, decomandat, parter, amenajat total, 28.500 Eur, ☎0753.352.435. 413813

• **Vând apartament** 2 camere, 90 mp cu termotecă, mobilat, amenajat, bl. C2, Selgros, 0741.158.777. 415199

AP.3 CAMERE-ARAD

• **Apartament 3camere** decomandat, et2/4, amenajat,Podgoria, 34900Euro, 0742781651,0722273759 411129

• **Vând apartament** 3 camere, etaj 1, complet mobilat, utilat, centrală gaz, balcon inox, zona 500. Preţ 52.000 Eur, ☎0744.429.213. 400184

• **Vând apartament** 3 camere, parter, Alfa, preţ 33.000 Euro fără agenţii. Telefon 0747.805.968. 407788

• **Vând apartament** 3 camere, 120 mp, zona Kaufland, preţ 54.500 Euro, negociabil. Telefon 0745.608.159. 410094

AP.3 CAMERE-ALTE JUDEŢE

• **Cumpar apartament** 2- 3camere, plata imediat, 0721670839, 0752113315 411142

AP.4 CAMERE-ARAD

• **Vând apartament** patru camere parter, renovat, încălzire gaz. Informaţii 0744.693.863 sau 0770.217.451. 412298

APARTAMENT LA CASĂ

• **Vând apartament** la casă, Augustin Doinaş, etaj I, 80 mp, preţul 40.000 Euro,negociabil,0741.158.777. 415205

• **Vând apartament** 2 camere, centru, 35.000 Eur. Accept rate, ☎0729.047.302. 412301

CASE-ARAD

• **Vând casă** în Arad, Micălaca, str. Fluierului, nr. 2, 125.000 Euro, 0722.782.353. 400067

• **Vând casă+** teren Gai, centură, intrare de pe 2 străzi, complet mobilată, preţ negociabil. Telefon 0757.653.660. 412701

• **Vând, închiriez** casă 3 camere complet mobilată cu utilităţi, Grădişte, ☎0727.305.133. 395321

CASE-JUDEŢUL ARAD

• **Vând casă** în Ineu, str. I.Slavici nr.33, 18.000 Euro, negociabil. Telefon 0742.908.550. 398869

• **Vând casă,** 2.800 mp grădină, Seleuş- Arad. Telefon 0722.407.139. 396189

• **Vând loc** casă, Baraţca, lângă Păuliş, 1.800 mp, 12.500 Eur, 0723.180.004. 411204

CASE DE VACANŢĂ-ALTE JUDEŢE

• **Case şi** terenuri- intravilan BATTONYA, toate utilităţile, PersoanăFizică, 0722-257409. 411239

SPAŢII COM-ARAD

• **Vând (închiriez)** spaţiu comercial, 37 mp, A.Vlaicu, Bl.Z, vis- a- vis de P- ţa Agroalimentară. Telefon ☎0722.718.135, ☎0723.416.959. 407784

• **Vând spaţiu** comercial Vlaicu- Brezoianu (fosta tutungerie), 45 mp, 22.500 Eur, ☎0744.849.390. 413811

• **25.000 mp,** Pretabil hale, Zona- Industrială PECICA- TURNU, front- stradal- dublu, 0722- 257409. 411240

TERENURI LOCAL

• **Cumpar teren** arabil plata pe loc, 0742781651, 0257212063 411145

TERENURI JUDEŢ

• **Vând loc** casă la Zădăreni, 600 mp, 3.950 Eur, ☎0723.180.004. 411200

• **Vând loc** de casă în Călugăreni 985 mp cartier- nou, 0723.071.377. 337629

• **Vând păşune** Olari cu titlu 1,85 preţul 2.500 Euro, negociabil, 0741.158.777. 415217

• **Vând teren** agricol cu CF 9,6 ha compact la Horia, Tarla 96/249, preţul 5.500 Euro,negociabil, 0741.158.777. 415218

• **Vând teren** extravilan în comuna Pilu, suprafaţa 6,5 ha. Telefon 0745.909.468. 410069

• **Vând 7,4** ha teren arabil la Şiria, 23 ha Pecica, 3 ha Variaş, 0722.606.448. 414128

IMOBILE CHIRII

• **Închiriez apartament** 2 camere, parter (lângă Tribunal), 190 Eur, 0257/228411. 413815

• **Închiriez apartament** 2 camere, Alfa, 100 Eur, ☎0257/228411. 413818

• **Închiriez apartament** 3 camere, Polivalentă, decomandat, mobilat, termotecă, 300 Eur,☎0257/228411. 413923

• **Închiriez urgent** apartament complet mobilat- utilat, UTA- Ared. Telefon 0722.718.135, 0723.416.959. 407785

• **Dau în** chirie apartament 2 camere, semimobilat, centrală lângă Biserica Maranata. Telefon 0744.537.090. 412094

SPAŢII COM-ARAD

• **Închiriez hală** 210 mp în Parcul Industrial UTA. Telefon 0721.288.570. 407476

• **Închiriez terasă** pizzerie pe strand, complet utilată. Informaţii: 0722.438.797. 413802

• **Salon de** înfrumuseţare ultracentral închiriez cabinete pretabil: manichiură- pedichiură, masaj tatuaj. Telefon 0770.801.363. 407849

TEREN-ARAD

• **Cumpăr teren** arabil la Seliştea, Chereluş, Moroda, Tăgădău, Moţior, Şilindia, Craiva, Satu- Mic, Camna, Chisindia etc. ofer 4-4500 lei/ ha, 0722.606.527. 414119

TEREN-JUDEŢUL ARAD

• **Cumpăr teren** arabil la Nădlac, Peregul Mare, Şiria, Horea, Fântânele- Frumuşeni, etc., 0756.495.174. 414073

OFERTE LOCURI DE MUNCĂ

• **Angajăm şoferi** de tir cu experienţă. Informaţii telefon 0721.499.819.

• **Angajăm agenţi** de securitate cu atestat. Telefon 0769.005.704.

• **Angajăm brutar,** feliator(oare), patiser(ă), şofer distribuţie cu experienţă, 0740.091.727, 0758.075.621.

• **Angajăm şoferi,** mecanici auto, contabilă evidenţă primară, cu experienţă, ☎0723.677.666.

• **Angajăm deservent** buldoexcavator JCB. Tel. 0730.188.288.

• **Angajăm electricieni.** Obligatoriu permis conducere B. Tel. 0740.072.687.

• **Angajăm femei** de servici (curăţenie). Tel. 0742.134.217.

• **Angajăm instalatori** termo- sanitari cu experienţă. Informaţii: 0722.577.523. 413820

• **Angajăm ospătar** şi ajutor bucătar cu experienţă. Tel. 0741.037.066.

• **Angajăm prelucrători** prin aşchiere, lăcătuşi mecanic, şlefuitori metale, necalificaţi, 0749.151.408.

• **Angajez şofer** categoria C+E cu experienţă intern şi internaţional, 0721.266.911. 413977

• **Angajez asistentă** medicală cunoştinţe calculator la cabinet medic specialist, 0745.027.944.

• **Angajez muncitori** necalificaţi spaţii verzi, şofer. Telefon 0770.570.094 sau 0357/444055.

• **Angajez personal** pentru vânzare înghetată în centru. Telefon 0745.863.532.

• **Angajez spălător** auto cu experienţă, zona Vlaicu, salar atractiv, ☎0741.198.923. 412101

• **Angajez spălători** auto, program întreg sau weekend. Salar atractiv, 0722.279.044.

• **Angajez vânzătoare** la magazin haine în Galleria Mall. Informaţii ☎0756.683.534. 414065

• **Angajez vânzătoare** magazin alimentar, cartier Alfa. Salar atractiv. Tel. 0753.295.554.

• **Angajez bucătar** sau bucătăreasă. Tel. 0763.103.070.

• **Autoservire angajăm** personal experienţă raion mezeluri şi casiere. Telefon 0723.128.386.

• **Caut pentru** Germania 2 bucătari, 1 pizzar, 1 chelneriţă, 0742.257.272.

• **Curătătorie haine** angajăm femeie la călcat. Telefon 0722.267.617.

• **Firmă curăţenie** angajează personal. Oferim condiţii deosebite. Telefon 0728.935.279.

• **Restaurant ultracentral** angajez bucătari şi pizzaiol. Telefon 0731.337.088. 412619

• **S.C. angajează** tâmplari, lăcătuşi şi muncitori necalificaţi. Informaţii tel. 0745.138.200.

• **SC angajează** ospătare. Informaţii la număr telefon 0745.351.401.

• **Societate angajează** paznic de noapte şi om întreţinere. Tel. 0740.851.332.

• **Societate comercială** transport angajăm şoferi profesionişti pe autobasculantă. Telefon 0735.874.722.

• **Societate comercială** angajează femei pentru curăţenie sedii firme. Telefon 0722.355.952.

PRESTĂRI SERVICII

• **Executăm zidărie,** tencuieli, rigips, zugrăveli, izolaţii, acoperişuri, fundaţii, consolidări, 0740.696.157. 400054

• **Reparăm centrale** gaz, combustibil solid, instante apă, boilere electrice, frigidere, maşini de spălat, cuptoare şi aragaze, service non- stop, ☎0749.663.278. 415254

• **Transport persoane** zilnic Austria, Germania, Italia, Spania, Belgia, Anglia, ☎0729.126.784. 389186

CONSTRUCŢII

• **Aduc balast,** nisip, car molozetc., 2- 20 mc, 0745.036.969. 325247

• **Aduc balast,** nisip, car moloz, mraniţă, 0748.934.419. 401961

• **Aduc nisip,** balast, sorturi, lemne, ridic moloz 1- 5 mc, 0754.772.222. 411189

• **Vând balastru,** sort, nisip, pământ, mraniţă, ridic moloz, lemne foc.Tel.0747.206.371. 395306

• **Vând lemne** foc tăiate, crăpate şi calitate. Telefon 0721.592.572. 409739

• **Vând mraniţă,** pământ vegetal, nisip, balast, ridic moloz, 0722.485.831. 411156

• **Vând scândură** o dată folosită, popi şi grinzi. Telefon 0744.171.778. 401715

• **Vând termopane** second- hand, Germania, cele mai mici preţuri, 0751.905.632, 0758.028.161. 362696

ELECTRONIC PLUS

• **Vând frigider,** maşină spălat automată, ladă frig, combină frig. Tel.0257/210613. 411115

Casa de Insolvenţă Oprean & Oprean IPURL

În calitate de lichidator judiciar al debitorului **S.C ARCLINEA S.RL.**, cu sediul în Arad, Piaţa Romană,nr.1-2,bl.B,sc.B,et.1,ap.5,jud.Arad, înmatriculată la Oficiul Registrului Comerţului de pe lângă Tribunalul Arad sub nr. J02/107/1999 ; CUI 11556525 prin încheierea nr 802/CC din data de 15.10.2012 de către Tribunalul Arad, secţia Civilă în dosarul nr.6532/108/2012 vinde prin:

Licitaţie publică cu plic închis:
- **Bunuri mobile plus TVA cum urmează:**
MIJLOACE FIXE

1.Autoutilitară Furgon DAF; tipLF 45,130FA, Nr.identificare: XLRAE45BFOL234330, Nr.înmatriculare AR-05-YVV, An de Fabricaţie 2001, Culoare Albastru+Gri Metal, Stare tehnică= funcţional, Sursa de energie=Motorină, de la preţul de pornire de **19.383 lei**.

Regulamentul de valorificare precum şi informaţii pot fi obţinute la sediul lichidatorului judiciar ***Casa de Insolvenţă Oprean & Oprean Ipurl*** *la tel.0747142107, 0723675915, prin e-mail oanaelena@insolventaoprean.ro; tudorlaurentiu@insolventaoprean.ro şi pe site-ul nostru www.insolventaoprean.ro*

Garanţia pentru participare la licitaţie este 10% din valoarea de pornire .

Fiecare participant va depune la sediul lichidatorului judiciar, în ziua achitării garanţiei un plic sigilat care să conţina oferta sa de preţ. La data stabilită pentru licitaţie se vor deschide plicurile în prezenţa tuturor participanţilor şi va fi desemnat adjudecatar cel care a oferit preţul cel mai mare cu respectarea limitelor de pret stabilite prin regulamentul de valorificare.

Licitaţiile vor avea loc în datele de **16.04.2014 si 30.04.2014, ora 12 în Arad str. Horea nr 4, ap 2.**

Înscierile şi achitarea garanţiei de participare la licitaţie se pot efectua până cel târziu cu 2 zile înaintea fiecărei licitaţii ora 12.

(414137)

IOANA BUBULETE IPURL

Cu sediul în Arad, str. Blajului, nr.3, sc. A, et.1, ap.7, anunţă vânzarea prin licitaţie publică cf. legii nr. 85/2006 a unor cuşti de câini cu preţuri între 54 şi 151 lei. **Licitaţia va avea loc la sediul lichidatorului în data de 15.04.2014, ora 15.00.**

Garanţia de participare este de 10% şi se achită până cel mai târziu la ora 12.00, ziua licitaţiei. Relaţii suplimentare se pot afla la tel.0740234433 sau la sediul lichidatorului .

IOANA BUBULETE IPURL

Cu sediul în Arad, str. Blajului, nr.3, sc. A, et.1, ap.7, lichidator judiciar al **SC Edera TMBE SRL**, anunţă vânzarea prin licitaţie publică a terenurilor situate la intrarea în comuna Bîrzava sat Bătuţa, F.N., după cariera de piatră, la intersecţia dintre DN 7 şi calea ferată, două parcele în suprafaţă de câte 9200 mp fiecare, înscrise CF nr. 301447 şi nr. 301448 de Bârzava sat Bătuţa, teren intravilan, pornindu-se de la un preţ de **30.268 lei/parcela.**

Licitaţia va avea loc la sediul lichidatorului în data de 16.04.2014, ora 12.00.

Garanţia de participare este de 10% şi se achită până cel mai târziu la ora 11.00, ziua licitaţiei şi se depune în contul debitoarei sau la sediul lichidatorului. Relaţii suplimentare se pot afla la tel.0740234433, 0721700032 sau la sediul lichidatorului .

(414137)

MOBIDOM

• **Vând sufragerie** Lengyel. Tel. 0257/ 282.882. 411117

• **Vând urgent** mobilă cameră tineret, perfectă stare, preţ convenabil. Telefon 0722.718.135, 0723.416.959. 410065

POŞTA LUI CUPIDON

• **Nou! Masaj** erotic, rafinament, senzualitate, discreţie, 7 maseuze pasionale, 0720.411.562. 410110

PIERDERI

• **Pierdut autorizaţie** pentru transport mărfuri nr.1/7 iulie 2011, pe numele Covaci Ştefan Lallo P.F.A. O declar nulă. 414183

• **Pierdut Certificat** constatator aparţinând PF Negruţ Ionel. Îl declar nul. 413949

• **Pierdut CUI** 22351681, aparţinând Bacter Gheorghe Alexandru- Alex Bacter PFA. Îl declar nul. 413986

• **Pierdut CUI** 7214460, aparţinând Biserica Penticostală Almaş. Îl declar nul. 413968

• **Pierdut 2** certificate constatatoare nr.26054 din 31.05.2011 şi 41/03.01.2012 aparţinând SC Sersormoş SRL. Le declar nule. 415220

ANIMALE-PĂSĂRI DOMESTICE

• **Cumpăr vaci** slabe, grase, lipsă calciu pentru abator. Telefon 0745.505.122. 410013

- **Vând oi** ţurcane cu miei. Telefon 0746.249.949. 411192
- **Vând pui** de carne între 300 şi 500 gr., 0741.391.909. 386499
- **Vând pui** de carne. Tel. 0748.322.489. 386666
- **Vând viţel** de 7 săptămâni. Tel. 0723.419.271. 412300
- **Vând 2** porci corciţi cu mistreţ, aprox. 80 kg/buc,. Tel. 0257/284306, după ora 20. 411143
- **Vând 2** porci de carne 120- 125 kg. Tel. 0786.477.451. 412299
- **Vând 7** curcani. Tel. 0723.589.074. 411399

DIVERSE

- **Colecţioner german** cumpăr maşini de cusut: Singer, Kaizer, Naumann, Pfaff, Durkop, Ileana, Adria, Fiois etc... ofer 25.000- 35.000 Euro. Telefon 0740.474.713. Informaţii (9- 18) zilnic. 401784
- **Cumpăr cositor,** 2 vaci, 4 viţei. Tel. 0741.134.368. 411075
- **Cumpăr nichel,** argint, cositor, cupru, alamă, aluminiu, inox, baterii, fier, pene, 0748.912.117. 411074
- **Cumpăr pene** la cel mai bun preţ, ☎0752.566.185. 0743.982.979. 373635
- **Cumpăr pene** vechi şi noi la cel mai bun preţ, baterii auto, 0751.924.276, 0755.920.069, 0740.893.461, 0257/210175. 398799
- **Cumpăr utilaje** brutărie, patiserie. Tel. 0744.607.088. 414033
- **Vând ţuică** de prune 52 grade de Chisindia. Tel. 0742.435.545. 400095
- **Vând bicicletă** şi motoretă electrică pe 3 roţi pentru persoane în vârstă. Are 2 viteze, oglindă fotoliu. Este foarte practic pentru mers în piaţă. Tel. 0357/425924. 384614
- **Vând cauciuc** 185/65/15 cu jantă pentru Logan Miselin noi, 50l ţuică prună 49 grade cu 25 lei/litru, aspirator A.E.G., plapume din puf, 0722.979.890. 410097
- **Vând Delcamag** (calciu şi magneziu) natural pentru agricultură şi animale. Informaţii telefon 0740.324.256. 410080
- **Vând frigider** Zanusi, aragaz, bicicletă electrică şi uşi lemn, 0743.141.713. 398922
- **Vând poartă** fier- dimensiuni: 2 buc. lăţime= 1,60 m, înălţime 1,80 m şi poartă mică 1 buc. lăţime= 90 cm, înălţime 1,80 m. Preţ 500 Ron. Tel. 0770.762.038. 412131

- **Vând 40** familii de albine. Preţ 400 lei/ familie. Tel. 0257/275037. 399707

DECESE

O inimă bună a încetat să mai bată, un suflet bun s-a ridicat la cer lăsând în urmă o nemărginită durere şi un dor imens. Recunoştinţă veşnică pentru cea care a fost mamă, soacră, bunică şi străbunică,

SZABO FLOAREA (PAVEL)

în vârstă de 68 ani.

Dumnezeu să o odihnească! Slujba de înmormântare va avea loc astăzi, 10 aprilie 2014 ora 14:00 la Cimitirul UTA.

Familia îndoliată

O inimă a încetat să bată, un suflet nobil s-a ridicat la cer şi pleacă departe de noi, dar mai aproape de Dumnezeu. O lacrimă şi o floare pentru fiinţa dragă care a fost

SPĂTARU FLOAREA

din Horia.

Înmormântarea va avea loc astăzi, 10 aprilie 2014, ora 13 în loc. Horia, str. Şcolii nr. 258. Dumnezeu s-o odihnească în pace!

Soţul Viorel şi copiii Cristi, Cătălina, Ramona, Relu cu familiile

Cu adâncă durere în suflet anunţăm încetarea din viaţă a iubitului nostru tată, socru, bunic şi străbunic,

la vârsta de 90 ani,

TODORAN AUREL.

Înmormântarea va avea loc astăzi, 10 aprilie 2014 la ora 14:00 în satul Sălăjeni.

Familia Todoran

Cu durere în suflet mă despart de cel care a fost iubitul meu soţ,

BARNA VICHENTI.

Rog pe Bunul Dumnezeu să-l ierte şi să-l odihnească! Înmormântarea va avea loc astăzi, 10 aprilie 2014, ora 13:00 la Cimitirul Gai.

Soţia Saveta

O inimă a încetat să bată, un suflet nobil s-a ridicat la cer şi pleacă departe de noi, dar mai aproape de Dumnezeu. Un omagiu, o lacrimă şi o floare pentru fiinţa dragă care a fost

DANECKER SOFIA

din Vladimirescu.

Înmormântarea va avea loc astăzi, 10 aprilie 2014, ora 13,00 la Capela Catolică din Cimitirul Vladimirescu.

Nepoţii Fredy, Camelia şi Karina

CONDOLEANŢE

Vei rămâne la mine în suflet mereu, cu amintiri şi doruri nesfârşite, dragul meu prieten,

TRAIAN MARIŞ.

Sincere condoleanţe familiei îndurerate!

Dan Floroiu

Cu durere în suflet ne despărţim de al nostru fiu, frate, cumnat şi unchi,

ICHIM MARIN.

Dumnezeu să te odihnească în pace! Nu te vom uita niciodată.

Mama Maria, fratele Ionică, cumnata Doina şi nepotul Edi, sora Elena cu nepoţii Iliuţă şi Amalia şi sora Maria cu nepotul Georgică

Uneori cele mai frumoase flori dispar cel mai devreme. Astăzi cu durere în suflet anunţăm că, din buchetul familiei noastre a dispărut o floare, cea care ne-a fost mamă, bunică şi soacră,

SPĂTARU FLOAREA

din localitatea Horia.

Trăim cu speranţa revederii...

Fiul Cristi, nora Debora şi nepoţii Mattias şi Suamy

Asociaţia de proprietari Episcopiei 2, Horia 3-5, regretă dispariţia neaşteptată a vecinului lor,

NICOARĂ SORIN

şi transmite sincere condoleanţe familiei îndurerate. Dumnezeu să-l odihnească în pace!

MULŢUMIRI

Mulţumim celor care ne-au fost alături la despărţirea de soţia, mama şi bunica noastră,

ZOICA EVA.

Familia îndoliată

COMEMORĂRI

O clipă de aducere aminte, o rugăciune, o lumânare aprinsă şi un buchet de flori pentru odihna sufletului drag,

PASEK ERZSIKE

la 10 ani de la trecerea la cele veşnice. Dumnezeu să te odihnească în pace!

Familia îndoliată

Se împlinesc 4 ani de la trecerea în veşnicie a scumpei noastre

GEMĂNARU MĂRIOARA.

Chipul tău blând va rămâne veşnic în inimile noastre.

Fam. Gemănaru şi Berari

Azi, 10 aprilie se împlineşte 1 an de la plecarea în veşnicie a scumpului nostru soţ şi tată,

JAGER GHEORGHE.

Dragă tati nu te vom uita niciodată! Te vom plânge mereu şi vom vărsa multe lacrimi pe mormântul tău.

În veci nemângâiate fiica, soţia şi mama

Astăzi, 10 aprilie se împlinesc 5 ani de când cea care a fost

FLOAREA BRISTIAN

nu mai este. O clipă de aducere aminte pentru cei ce au cunoscut-o. Nu te vom uita niciodată!

Familia Bristian

Se împlinesc 6 săptămâni de când iubitul meu fiu,

CRISTOLOVEANU IOAN DAN

nu mai este printre noi. Parastasul de pomenire va avea loc sâmbătă, 12 aprilie 2014, la Biserica Facultăţii de Teologie Ortodoxă de lângă Biserica Sârbească. Dumnezeu să te odihnească!

Mama Otilia îndoliată

Azi se împlinesc doi ani de când o inimă a încetat să mai bată, un suflet minunat s-a ridicat la cer aproape de Dumnezeu. În marea călătorie a timpului odihna iubitului nostru,

KISS ROBERT

să-i fie vegheată în continuare de lumina eternă şi să-i ofere odihna veşnică!

Familia

Anunţurile de deces se publică GRATUIT!

EVIDENŢIAZĂ-TE!

Talon valabil până în 30 iunie 2014

Text: **DATA apariţiei:**.....

.....

.....

.....

.....

.....

.....

.....

Date personale:

Nume şi Prenume:

Telefon:

Buletin de identitate:

TALON + PREŢUL CATEGORIEI AFERENTE

Anunţurile se preiau zilnic, la ghişeu, până în ora 16[00], după această oră, se pot prelua doar prin intermediul sistemului online de preluare al anunţurilor disponibil pe www.jurnalaradean.ro . Anunţurile de mică publicitate din Jurnal Arădean se publică pe baza talonului din ziar
Redacţia nu îşi asumă responsabilitatea pentru conţinutul anunţurilor de mică publicitate!

JURNAL ARĂDEAN

Hotărâtă să nu se mărite

LONDRA. Tânăra actriță Maisie Williams, interpreta personajului Arya Stark din seria „Game Of Thrones", pare convinsă să nu se căsătorească niciodată, după ce s-a confruntat cu divorțul părinților săi, conform Vulture.com. Actrița în vârstă de 16 ani susține că înțelege de ce oamenii se căsătoresc, dar adaugă că nu vede niciun motiv ca să-și dorească și ea să fie mireasă. „Eu nu am să mă căsătoresc niciodată. Acum părerea mea despre mariaj este că nu are niciun sens. Înțeleg de ce alți oameni fac acest pas, însă eu nu am să-l fac niciodată. Părinții mei au divorțat când eu eram foarte, foarte mică și lucrurile erau foarte complicate", a susținut ea.

Maisie Williams FOTO:EPA

Spitalizată în Brazilia

BRASILIA. Actrița americană Sharon Stone (56 de ani) a fost spitalizată pentru scurt timp la Sao Paolo (sud-estul Braziliei), a anunțat presa braziliană, preluată de AFP. Potrivit site-ului cotidianului brazilian Globo, ea a fost internată de duminică după-amiază până marți la spitalul siriano-libanez din Sao Paolo, unde a fost în grija unui medic infecțiolog. Site-ul citează ca surse „salariați" ai prestigiosului spital, al cărui serviciu de presă nu a răspuns solicitărilor AFP și ale altor organe de presă braziliene, care au publicat informația fără alte detalii. Actrița a venit în Brazilia la balul Fundației pentru cercetări în domeniul SIDA (amfAR), care a avut loc vineri la Sao Paolo. Conform serviciului de presă al amfAR, Sharon Stone a mers după bal în stațiunea Fazenda Boa Vista (100 km de Sao Paolo), la invitația fundației menționate.

Sharon Stone FOTO:FAN

Ou Fabergé descoperit după 112 ani

WASHINGTON. Un ou imperial pascal Fabergé realizat pentru țarul Alexandru al III-lea al Rusiei, care nu a mai fost văzut în public de peste 112 ani, va fi expus la Londra, după ce a fost descoperit din întâmplare de un negustor de fier vechi. Acest ou Fabergé a fost creat de Peter Carl Fabergé ca un cadou pe care țarul Alexandru al III-lea l-a dăruit țarinei Maria Feodorovna de Paște în 1887.

Cu o înălțime de 8,2 centimetri, oul Fabergé, realizat din aur și decorat cu diamante și safire, a fost expus pentru ultima dată în public la Sankt Petersburg în anul 1902.

Apoi, a fost confiscat în timpul Revoluției bolșevice din 1917 și a ajuns ulterior în Statele Unite ale Americii în împrejurări rămase necunoscute.

Oul descoperit FOTO:FAN

Din pură întâmplare, un bărbat l-a cumpărat dintr-o piață din Midwest cu suma de 14.000 de dolari și intenționa să îl vândă oricărei persoane care dorea să îl topească și să obțină astfel din el mai multe obiecte din aur.

Nereușind să găsească un cumpărător, noul proprietar a efectuat o serie de cercetări pe internet și a aflat astfel că era posibil să fi descoperit celebrul ou pascal Fabergé care a aparținut țarinei Maria Feodorovna care era considerat dispărut pentru totdeauna.

Magazinul londonez de antichități Wartski, specializat în expertiza ouălor Fabergé, a cumpărat obiectul de artă pentru un colecționar privat, care i-a permis să îl expună într-o galerie de artă din Londra. Ca toate ouăle Fabergé, conține o "surpriză" - un ceas de damă creat de Vacheron Constantin cu brățară din diamante.

Au ucis 251 de balene

TOKYO. Japonia a anunțat că a ucis 251 de balene în cursul campaniei sale anuale de „pescuit științific" în Antarctica, ultima în urma interdicției impuse recent de către Curtea Internațională de Justiție (CIJ) de la Haga. Aceste date, dezvăluite marți de către Agenția japoneză pentru Pescuit, sunt superioare bilanțului de 103 de cetacee ucise în campania precedentă, dar inferioare față de obiectivul de aproximativ 935 de balene pentru perioada 3 ianuarie-13 martie. Obligată de CIJ, cea mai înaltă instanță judiciară a ONU, Japonia a anunțat la 3 aprilie că va renunța, pentru prima dată după 27 de ani, la viitoarea sa campanie de vânătoare de balene în Antarctica.

www.aradon.ro
Mai multe poze cu Alexandra

Alexandra
Născută în zodia Capricorn, este pasionată de muzică și modeling.

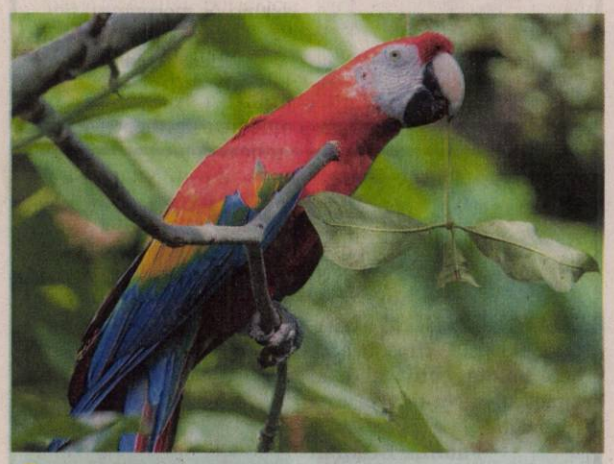

Casă nouă
Un papagal se familiarizează în noua sa incintă de la grădina zoologică Vincennes recent renovat, din Paris, Franța. FOTO:EPA

Amenințați de un virus

Milioane de site-uri web, afectate de un virus care expune datele de acces la conturi Internet.

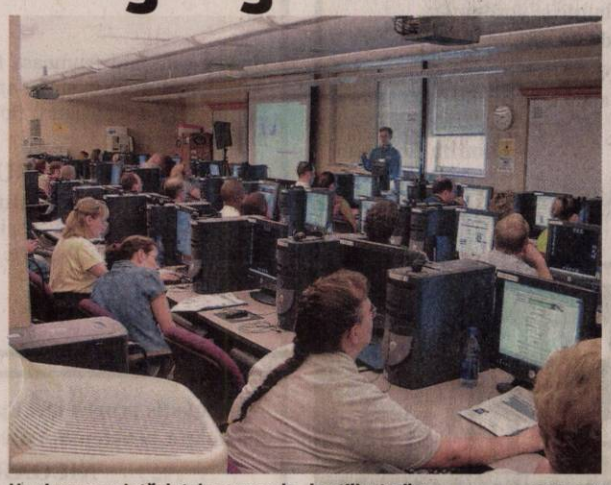

Un virus amenință datele personale ale utilizatorilor FOTO: FAN

WASHINGTON. Un virus informatic afectează milioane de site-uri online - inclusiv platforme ale băncilor, servicii de email și rețele de socializare -, existând riscul expunerii numelor de identificare, parolelor de acces și conținutului comunicațiilor, avertizează experți citați de ziarul The Washington Post.

Deficiența tehnică, intitulată de experți „Heartbleed" și provocată de un virus cibernetic, a fost depistată la softul OpenSSL, cu care operează cele mai multe site-uri Internet și care are rolul protejării datelor cu caracter privat. Sistemul SSL permite criptarea datelor pe legătura între un server web și un sistem de operare.

Virusul cibernetic le permite hackerilor să acceseze informații care circulă din servere spre calculatoare, existând riscul expunerii numelor de identificare, parolelor de acces și conținutului comunicațiilor online.

Companiile care administrează servere au luat măsuri pentru remedierea problemelor.

Specialiștii le recomandă clienților să nu se grăbească să schimbe numele de identificare și parolele de acces la conturi online înainte de remedierea defecțiunii de către administratorii serverelor.

Cinematografe amendate

MOSCOVA. Proprietarii de cinematografe din regiunea siberiană Novosibirsk, Rusia, au fost amendați cu 113.000 de dolari după proiecția filmului „Lupul de pe Wall Street/ The Wolf of Wall Street", de Martin Scorsese, fiind acuzați că promovează consumul de droguri. Decizia judecătorească a fost luată în urma unei sesizări venite din partea Serviciului federal pentru controlul narcoticelor din Siberia, care a declarat că filmul, nominalizat la cinci premii Oscar, reflectă "o subcultură a consumatorilor de droguri" și idealizează utilizarea drogurilor ilegale, conform agenției de știri rusești Itar-Tass.

„Lupul de pe Wall Street" este bazat pe bestsellerul cu același titlu scris de speculantul financiar Jordan Belfort, în 1990, și descrie ascensiunea lui Belfort în lumea finanțelor, din anii '80, până la anchetarea și arestarea acestuia.

SURSA:MEDIAFAX

Filmul interzis FOTO:FAN

Prințul George în Noua Zeelandă

WELLINGTON. Micul prinț George al Angliei a participat miercuri, în Noua Zeelandă, la prima sa acțiune publică oficială: el s-a jucat cu zece copii neo-zeelandezi de vârsta lui, relatează AFP. Copilul de opt luni, care călătorește împreună cu părinții săi, William și Catherine, în turneul din Noua Zeelandă și Australia, „s-a întâlnit" cu zece bebeluși de vârsta lui în Casa Guvernului, reședința guvernatorului general al Noii Zeelande, reprezentantul reginei Elisabeta a II-a. Evenimentul, organizat de o asociație pentru ajutorarea copiilor, Plunket, s-a desfășurat într-o sală în care tronează un portret al străbunicii micuțului George, regina Elisabeta. Președinta asociației Plunket, Tristine Clark, a spus că toți copiii au aproximativ aceeași vârstă ca George, fiind și ei primii bebeluși ai unor cupluri.

Garcia Marquez în stare „fragilă"

CIUDAD DE MEXICO. Laureatul Premiului Nobel pentru Literatură Gabriel Garcia Marquez, în vârstă de 87 de ani, a ieșit marți din spitalul unde a stat opt zile din cauza unei infecții pulmonare, dar starea lui rămâne 'fragilă', potrivit instituției medicale aflate în Ciudad de Mexico, citată de AFP. Romancierul de origine columbiană, care a părăsit spitalul într-o ambulanță, a fost internat pe 31 martie din cauza deshidratării și a unei infecții pulmonare și a aparatului urinar, după cum au anunțat spitalul și familia lui. Ultima apariție în public a lui Gabriel Garcia Marquez a avut loc pe 6 martie, când a ieșit la ușa reședinței sale din sudul capitalei mexicane.

FONDAT 1989, APARE LA ARAD, TEL. 0257/281.802, E-MAIL: REDACTIA.JURNALARADEAN@INFORMMEDIA.RO; PUBLICITATE.JURNALARADEAN@INFORMMEDIA.RO

Nicoleta Belean despre proiectul „Culori şi zâmbete”
PAGINA 8

JURNAL ARĂDEAN

Anne Hathaway călătoreşte în pădurea Amazonului
PAGINA 13

VINERI
11 APRILIE 2014
ANUL XXV, NR. 7050
20 PAGINI - 1,50 LEI

15° Temperaturile se vor situa între 3 şi 15 grade. Vântul va sufla cu 11-12 km/h.

DIMINEAŢA | AMIAZA | SEARA

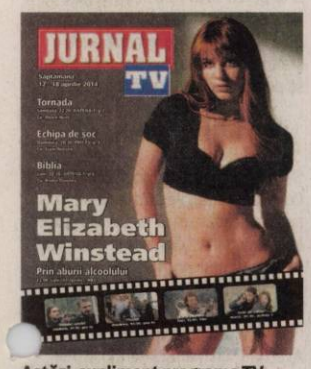

Astăzi, supliment programe TV pentru perioada 12-18 aprilie 2014. Se difuzează gratuit.

Autostrada, la pământ!

Un nou constructor pe autostrada Nădlac-Pecica, aceeaşi problemă: pământul de umplutură.

ARAD. Fantomele trecutului au redevenit de actualitate pe autostrada Nădlac-Arad, lotul I, respectiv între Nădlac şi Pecica. Asocierea Astaldi-Max Boegl a câştigat licitaţia pentru a relua lucrările la acest lot, lucrări ce au fost începute de Romstrade, însă a apărut deja şi prima problemă: pământul de umplutură. Cum zona de vest a judeţului este una prolifică în ceea ce priveşte agricultura, proprietarii de teren agricol din zonă nu pot sau nu vor să sară în ajutorul constructorilor.

Pe surse, am aflat despre faptul că cele două companii care realizează autostrada nu dispun de pământul necesar pentru umplutură. Mai concret vorbind, pentru terasamentul autostrăzii nu există materia primă necesară. Surse le noastre ne spun că reprezentanţi ai constructorilor au încercat să negocieze cu agricultorii din zonă pentru a primi ajutor de la aceştia, însă au fost refuzaţi. „Au încercat să facă rost de pământul necesar de la cei care lucrează terenurile agricole. Le-au propus agricultorilor să mute stratul vegetal de pe traseul autostrăzii pe terenurile agricole, iar, în schimb, de pe terenurile agricole să scoată al doilea strat de pământ, cel aflat sub stratul vegetal, necesar pentru umplutura la autostradă. Însă agricultorii au refuzat”, ne spun sursele noastre.

Nici măcar ofertele de cumpărare uriaşe făcute de firmele de pe autostradă nu i-au înduplecat pe agricultori. Se pare că au fost vehiculate sume de aproximativ 12.000 de euro pe hectar, bani ce urmau să fie plătiţi proprietarilor de terenuri dispuşi să vândă. Dar nici această variantă nu a fost acceptată de proprietarii din zonă.

/P.10

Energie verde

Cea de a 6-a ediţie a celui mai mare târg pe energie regenerabilă şi eficienţă energetică în construcţii şi renovări este în desfăşurare la Arad. ENREG, târgul care aduce noutăţile în domeniu este deschis în perioada 9-11 aprilie, la Complexul Expoziţional Expo Internaţional.

FOTO:JA

În aşteptare FOTO: JA

Ştrandul, a doua încercare

ARAD. Să fie cu noroc a doua oară? Să fie negocierile purtate mai abitir şi şansele calculate mai bine de către Putere? Să fie doar o provocare şi doar un joc? Doar o atâţare? O să vedem luni, 14 aprilie, la momentul la care va avea loc şedinţa extraordinară, căci atunci Primăria Arad le propune aleşilor să voteze încă o dată cele două proiecte. /P.3

Copii în pericol pe DN 79

ZIMAND CUZ. Transporta copii cu un autobuz care avea numărul de înmatriculare expirat şi fără a avea licenţă de transport. /P.4

Panouri lângă pasaje FOTO: JA

Campanie anti CNADNR la Arad

ARAD. Panouri şi mesaje online pentru informarea cetăţenilor privind situaţia pasajelor de pe centură. În cadrul şedinţei Consiliului Local Municipal de luni, primarul vine în faţa aleşilor cu propunerea de adoptare a unei Hotărâri prin care să se lanseze respectiva campanie. /P.3

Litigii şi executări la Pensii

ARAD. Casa Judeţeană de Pensii (CJP) Arad a fost implicată, în cursul anului 2013, în 455 de litigii, atât cu persoane fizice, cât şi juridice. 101debitori persoane fizice, au fost executaţi silit, în 2013, de CJP Arad. /P.5

Procesul continuă FOTO: JA

Va fi audiat găsitorul portofelului

CARAŞ-SEVERIN. Persoana care a găsit portofelul lui Abel Apostol, abandonat pe DN 79 (Arad), a fost propus spre audiere în faţa instanţei din Caraş-Severin. /P.10

Loto din 10 aprilie

6/49:	46, 49, 13, 8, 43, 47
NOROC	7146997
5/40:	31, 1, 33, 14, 40, 39
JOKER	15, 29, 13, 38, 43/15

Construcţii

Autorizaţii de construcţie eliberate pe regiuni de dezvoltare.

	număr
Nord-Est	714
Sud-Est	372
Sud-Muntenia	560
Sud-Vest Oltenia	249
Vest	347
Nord-Vest	433
Centru	332
Bucureşti-Ilfov	358

Grafica: J.b. Sursa: INS

Vând miei şi oi pe internet

ARAD. Zeci de anunţuri de vânzare de oi şi miei de Paşti au împânzit internetul. Este vorba despre crescători de animale din judeţul Arad, care au ales şi varianta virtuală pentru a face comerţ. În ultima săptămână, nu mai puţin de 15 anunţuri noi au fost postate pe site-ul publi24.ro de pe raza judeţului Arad. În total, 23 de producători au ales până acum să îşi vândă animalele online, 11 anunţuri fiind postate din Arad, 2 din Pecica, 2 din Sântana, şi câte unul din Bata, Beliu, Cicir, Hălmagiu, Ilteu, Nădab, Sânpaul şi Variaşu Mare. Cumpărătorii au posibilitatea de a vedea imagini cu animalele pe care le doresc, iar preţurile sunt puţin mai mici decât în târg. Pe internet, kilogramul de miel viu se vinde cu 10 - 12 lei. Oferta este extrem de variată, animalele fiind scoase la vânzare şi „la pachet”. Unii crescători vând oi cu miei, la preţul variind între 450 şi 850 lei perechea. **JA-S.B.**

Răzvan Burleanu FOTO: FAN

Preşedintele FRF soseşte la Arad

ARAD. La invitaţia preşedintelui AJF Arad, Adrian Lucaci, noul şef din fotbalul românesc, Răzvan Burleanu, soseşte astăzi în oraşul nostru. /P.11

Vor încuraja UTA BD FOTO: L.S.

Un meci cât un campionat

PECICA. Mâine, de la ora 17, la Pecica, Progresul din localitate şi UTA Bătrâna Doamnă vor juca un meci crucial în tentativa lor de a câştiga liga a IV-a Arad. /P.11

H (398826)

Sub egida Federaţiei Internaţionale de Obstetrică şi Ginecologie Specialişti la nivel internaţional au conferenţiat la Şcoala internaţională de primăvară „Infertilitatea, o abordare holistică” organizată în premieră de Universitatea de Vest „Vasile Goldiş” din Arad şi Fundaţia Ştiinţifică „Egon and Ann Diczfalusy” /pag. 5

9 771220 748058 14073

Remember: 11 aprilie

1814 Abdicarea lui Napoleon I, şi a fost exilat pe insula Elba

1858 S-a născut Barbu Ştefănescu Delavrancea, scriitor, politician (d. 1918)

1880 S-a născut Bernardino Molinari, dirijor italian (d. 1952)

1891 S-a născut Serghei Prokofiev, compozitor şi pianist (d. 1953)

1929 S-a născut Alexander Ternovits, actor şi scriitor român

1942 S-a născut Virgil Mazilescu, poet român (d. 1984)

1944 S-a născut Nicolae Maniu, pictor român

1944 S-a născut John Milius, scenarist, regizor şi producător american

1944 A murit Ion Minulescu, poet, prozator şi dramaturg (n. 1881)

1987 A murit, la 83 de ani, scriitorul american Erskine Caldwell

Lisa Stansfield FOTO: FAN

1945 Soldaţii americani eliberează lagărul de concentrare nazist de la Buchenwald

1954 S-a născut Teo Peter, basistul trupei Compact (d. 2004)

1957 S-a născut Mirela Voiculescu-Fugaru, cântăreaţă română

1966 S-a născut cântăreaţa Lisa Stansfield

1971 S-a născut actorul Vicellous Reon Shannon

1974 S-a născut actriţa Olivia Bonamy

1977 A murit Jaques Prévert, poet francez (n. 1900).

Întreruperi de curent

Luni, 14 aprilie 2014. În judeţ, h 8-16: Leştioara; h 9-14: Chelmac (p).

Pieţe şi târguri

Astăzi este zi de piaţă la Ineu, Lipova, Covăsânţ, Mişca, Moneasa, Şepreuş, Şimand, Vladimirescu, Şeitin. **Tot astăzi se organizează târguri săptămânale la** Ineu, Şepreuş, Şimand. **Sâmbătă este zi de piaţă la** Chişineu-Criş, Lipova, Pâncota, Felnac, Grăniceri, Hălmagiu, Moneasa, Pecica, Vărşand, Socodor, Vladimirescu, Zimandu Nou, Covăsânţ. **Târguri săptămânale se desfăşoară sâmbătă la** Lipova, Pâncota, Hălmagiu, Moneasa.

Sudoku

REGULI: În fiecare bloc sunt câteva cifre între 1 şi 9, stabilite dinainte. Acestea trebuie completate cu cifrele lipsă, în aşa fel încât fiecare număr să figureze o singură dată. De asemenea, cifrele de la 1 la 9 trebuie să figureze o singură dată atât pe rândurile orizontale cât şi pe coloanele verticale ale celor nouă blocuri luate împreună.

ÎNCEPĂTORI

	9	2	3			8		
4					6			
			8				1	5
5		6			9	1		
	3						5	
		8	5			9		3
3	2				1			
			9					1
		9			5	7	3	

AVANSAŢI

	1	4	2			6		8
		3		7		2		
5						9		
	2		7		8			
		7				1		
			9		1		2	
		1						2
		6		4		8		
2		9			6	7	1	

Soluţiile jocurilor din numărul precedent:

ÎNCEPĂTORI

8	9	6	4	5	7	2	3	1
5	7	4	2	3	1	8	6	9
3	2	1	8	9	6	7	4	5
9	6	8	3	7	5	4	1	2
1	4	7	6	8	2	9	5	3
2	3	5	9	1	4	6	7	8
7	8	3	5	6	9	1	2	4
6	5	2	1	4	8	3	9	7
4	1	9	7	2	3	5	8	6

AVANSAŢI

1	8	6	7	2	3	9	4	5
5	3	2	4	9	1	6	8	7
4	7	9	8	6	5	1	3	2
6	5	3	2	7	4	8	1	9
2	4	1	9	3	8	7	5	6
7	9	8	5	1	6	4	2	3
8	2	5	6	4	9	3	7	1
3	6	7	1	8	2	5	9	4
9	1	4	3	5	7	2	6	8

Reţeta zilei

Chec delicios

INGREDIENTE. 6 ouă, 200 ml lapte, 4 linguri ulei, 150 g telemea, 80 g caşcaval, 200 g făină,1 praf copt, 100 g măsline verzi, 100 g măsline negre, 100 g ciuperci, 1 gogoşar murat, 300 g piept de pui afumat (sau orice altceva preferaţi), sare, piper.

MOD DE PREPARARE. Checul delicios aperitiv se prepară uşor. Pentru această reţetă de chec telemeaua şi caşcavalul le dăm prin răzătoare, măslinele le tăiem feliuţe, la fel procedăm şi cu gogoşarul şi pieptul de pui. Spargem ouăle într-un vas încăpător şi mixăm până devin puţin spumoase. Adăugăm laptele, apoi treptat uleiul şi mixăm până la omogenizare. Încorporăm făina amestecată cu praful de copt şi mixăm în continuare. Peste compoziţia obţinută adăugăm măslinele, ciupercile, gogoşarul, pieptul de pui şi condimentăm cu sare şi piper. Turnăm compoziţia într-o tavă tapetată cu hârtie de copt şi dăm la cuptorul preîncălzit aproximativ 45-50 minute. **Poftă bună!**

Pentru mai multe reţete intră pe www.culinar.ro

Sănătate

- **CABINET GINECOLOGIC:** Cabinet ginecologic Arad, B-dul Decebal 11 (lângă Hotel Aradul), chiuretaj medicamentos, eco 4 D, test PAP.TEL: 0770823850, 0723643581.
- **Policlinica DR. TURCIN, oferă:** Cardiologie (EKG, Ecografie cardiacă, Doppler vascular, Holter EKG si TA, Test de efort), Oftalmologie **(NOU - chirurgie pol anterior; CV computerizat; optică medicală)**, ORL (videoendoscopie), pneumologie, gastroenterologie, neuropsihiatrie, medicină de familie, ecografii generale. **Telefon: 0257/285510, www.policlinica-turcin.ro.**
- **Farmacia GLYKON - UTA, Bl U 6 (vis-a-vis de biserica în construcţie). DESCHIS ZILNIC : LUNI-VINERI 07.00 -21.00 SÂMBĂTĂ Şi DUMINICĂ 08.00-18.00. Telefon : 0257/241197.**

Horoscop

BERBECUL (III.21.-IV.20.)
Confuzia şi sensibilitatea exagerată din prima parte a zilei vă pot afecta relaţiile cu prietenii, mai ales că sunt şanse să nu îi înţelegeţi corect. Amânaţi deciziile importante.

TAURUL (IV.21.-V.20.)
S-ar putea să fiţi irascibil, pentru că nu reuşiţi să terminaţi la timp o lucrare importantă. Ar fi bine să nu vă mai chinuiţi astăzi, pentru că vă lipseşte simţul practic. Oboseala vă afectează.

GEMENII (V.21.-VI.21.)
Relaţiile cu persoana iubită sunt foarte bune şi aveţi ocazia să petreceţi împreună momente romantice, poate într-o excursie. Nu este exclus să cumpăraţi un obiect de valoare.

RACUL (VI.22.-VII.22.)
Dimineaţa sunteţi foarte sensibil, nu vă puteţi concentra şi este posibil să nu luaţi cele mai bune decizii. Ar fi bine să evitaţi investiţiile, afacerile şi să nu vă implicaţi în activităţi care vă solicită.

LEUL (VII.23.-VIII.23.)
Sunteţi indispus pentru că nu staţi prea bine cu banii. Nu este momentul să luaţi decizii importante. Vă recomandăm să evitaţi întâlnirile de afaceri sau cu prietenii.

FECIOARA (VIII.24.-IX.23.)
Dimineaţa sunteti marcat de confuzie. Nu este exclus ca relaţiile parteneriale să aibă de suferit din această cauză. Dacă vi se propune o colaborare, nu vă grăbiţi.

BALANŢA (IX.24.-X.23.)
Vă sfătuim să nu vă asumaţi nici un risc. Se pare că nu sunteţi în cea mai bună formă, nici fizică, nici intelectuală. Ar fi bine să evitaţi discuţiile cu o persoană mai în vârstă.

SCORPIONUL (X.24.-XI.22.)
Dimineaţa s-ar putea să intervină ceva neprevăzut şi să fiţi nevoit să vă schimbaţi programul. Faceţi cunoştinţă cu o persoană importantă, gata să vă ajute să porniţi în afaceri.

SĂGETĂTORUL (XI.23.-XII.21.)
Se pare că aveţi probleme de sănătate din cauza surmenajului. Vă sfătuim să munciţi mai puţin şi să acordaţi mai mult timp odihnei. Spre seară, s-ar putea să fiţi invitaţi la o petrecere.

CAPRICORNUL (XII.22.-I.20.)
S-ar putea să aveţi o neînţelegere cu prietenii. Vă sfătuim să vă temperaţi agresivitatea. După-amiază aveţi o stare de spirit mai bună şi sunt şanse să petreceţi clipe romantice.

VĂRSĂTORUL (I.21.-II.20.)
S-ar părea că nu aveţi spor la nimic. Ce-i drept, astăzi vă cam lipseşte simţul practic. Vă sfătuim să nu forţaţi lucrurile. Încercaţi să vă destindeţi! Dacă v-aţi planificat o ieşire cu familia, nu ezitaţi.

PEŞTII (II.21.-III.20.)
Aveţi planuri mari şi intenţionaţi să finalizaţi o activitate importantă, începută mai demult. Un telefon de la o rudă vă schimbă programul: trebuie să plecaţi într-o călătorie.

„Jurnal arădean" vă ascultă

De luni până joi, între orele 11.00-13.00, la telefonul 0257.280943, redactorul nostru vă stă la dispoziţie.

ARAD. O cititoare a cotidianului nostru, **A.A.**, a sunat la telefonul redacţiei pentru a sesiza, în numele mai multor locuitori de pe strada Livezilor, faptul că trotuarul pe Câmpul Liniştii, este ocupat de maşini, este plin cu gropi, capacele de canal lipsesc, iar aceste lucruri sunt un real pericol pentru cei care stau în zonă şi au drumuri de făcut pe jos. „Locuiesc pe Livezilor şi vorbesc în numele mai multor locuitori de pe această stradă. Pe Câmpul Liniştii, trotuarul este ocupat de maşini parcate şi nu putem trece. Plus că trotuarul este plin cu gropi, iar capacele de canal lipsesc. Cum să circulăm? Cu elicopterul?", ne-a povestit A.A.

B.P. doreşte să-i întrebe pe reprezentanţii Direcţiei de Sănătate Publică Arad de unde vin toate otrăvurile din apa pe care o bem, făcând referire la articolul apărut în numărul de joi, 10 aprilie, al ziarului nostru. „Aş dori să revină cu detalii cei de la DSP. Să ne spună de unde vin toate aceste otrăvuri. Să ştim de unde apar, care sunt cauzele. Oamenii beau apă, se îmbolnăvesc şi nu ştiu de ce", a spus cititorul nostru. **JA – I.C.**

Curs valutar

DENUMIREA VALUTEI	BNR	BCR		BRD		Intesa Sanpaolo Bank		Banca Românească		Nextebank		Alpha Bank		Banca Comercială Feroviară		Casa de schimb LUXOR	
		C	V	C	V	C	V	C	V	C	V	C	V	C	V	C	V
Euro	4,46	4,38	4,52	4,38	4,53	4,40	4,49	4,43	4,49	4,42	4,50	4,40	4,48	4,40	4,450	4,43	4,47
Dolar SUA	3,23	3,14	3,30	3,15	3,28	3,17	3,25	3,19	3,25	3,16	3,27	3,19	3,24	3,15	3,28	3,21	3,24
Forint	0,0145	0,0140	0,0152	0,0136	0,0151	0,0135	0,0155	-	-	0,0140	0,0152	-	-	-	-	0,0145	0,0148
Gram aur	136,65																

Vremea

Vineri, 11 aprilie

www.aradon.ro

4° LA ORA 6 — temperaturile se vor situa între 3 şi 4 grade. Vântul va sufla cu 12 km/h dinspre NNV.

15° LA ORA 18 — temperaturile se vor situa între 14 şi 15 grade. Vântul va sufla cu 11 km/h dinspre NV.

Ziua precedentă

Arad	3 - 15	Umiditate:	87 %
Lipova	3 - 15	Presiune:	1015,92 mb
Chişineu- Criş	3 - 15	Precipitaţii:	70 %
Săvârşin	2 - 14	Vânt:	4,83 km/h
Sebiş	2 - 14	Direcţie vânt:	N

Soarele

Răsare: 06:57
Apune: 20:16

Azi

Temperaturile se vor situa între 3 şi 15 grade. Vântul va sufla cu 11 – 12 km/h, dinspre NV-NNV.

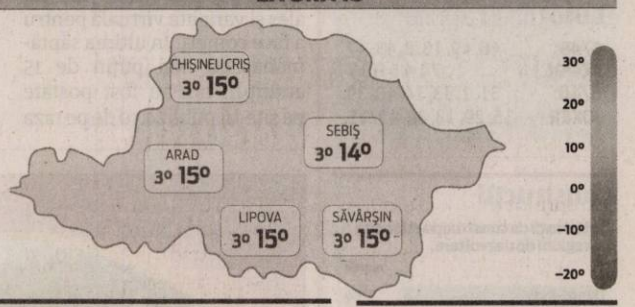

FAZELE LUNII

30.03. 7.04. 15.04. 22.04.

VINERI	SÂMBĂTĂ	DUMINICĂ	LUNI
3° 15°	4° 17°	5° 16°	5° 19°
câteva averse	predominant noros	nori şi soare	parţial însorit

Calendar

Biserica ortodoxă: Sf. ier. Calinic de la Cernica, ep. Ramnicului; Sf. Sfinţit Mc. Antipa; Sf. Cuv. Trifina (Post)
Biserica greco-catolică: Sf. ep. m. Antipa al Pergamului
Biserica romano-catolică: Ss. Stanislau, ep. m. ; Gemma Galgani, fc.

Prognoză pentru trei zile

Temperaturile minime vor fi cuprinse între 4 şi 5 grade, iar cele maxime între 16 şi 17 grade.

Temp.minime: 4 - 5 °C
Temp.maxime: 16 - 19 °C.

JURNAL ARĂDEAN
B-dul Revoluţiei nr. 62, Arad
BRAT Auditat de BRAT
Reclamaţii difuzare: 0257/212.032

Director editor: Mircea Ţişcă (8427)
Secretariat: 0257.281802 (centrala), fax - 0257.212.012
Şef departament difuzare: Carmen Csordas
Marea publicitate: 0257.280904
Mica publicitate: 0257.210775; B-dul Revoluţiei, nr. 81
Tiparul executat la: Tipografia Inform Media Debrecen

Redactor şef: Adriana Barbu (8416)
Responsabil de număr: Ioana Costaş
Secretar general de redacţie: Gabriela Groza (8423); Departamente: Eveniment: Simona Butaru, Monica Ardelean (8405), Alin Gherasim (8417), Ioana Costaş (8414); Politic: Simion Todoca (8434); Economic: Andreea Pintea (8415); Cultură, Învăţământ: Vasile Filip (8421); Social: Diana Duţu (8413); Sport: Daniel Scridon (8424), Leo Sfâra (8422), Dan Lazăr (8406).
Tehnoredactare: Ghizela Şerban (8409), Munteanu Daniel (8411).
REDACŢIE: tel. 0257.281802 (centrala); fax 0257.212.012, 0257.228.592; e-mail:redactia.jurnalaradean@informmedia.ro, adevaruldearad@informmedia.ro, publicitate.jurnalaradean@informmedia.ro, publicitate.adevarul@informmedia.ro

Ştrandul, a doua încercare

Primăria îşi încearcă pentru a doua oară şansa cu proiectele prin care Ştrandul Neptun ar urma să treacă în grija Recons.

ARAD. Să fie cu noroc a doua oară? Să fie negocierile purtate mai abitir şi şansele calculate mai bine de către Putere? Să fie doar o provocare şi doar un joc? Doar a atâţare? O să vedem luni, 14 aprilie, la momentul la care va avea loc şedinţa extraordinară, căci atunci Primăria Arad le propune aleşilor să voteze încă o dată cele două proiecte prin care ştrandul ar urma să treacă în grija SC Recons SA. Este vorba de proiectul „privind aprobarea Studiului de fundamentare privind înfiinţarea serviciului comunitar de utilitate publică pentru administrarea, amenajarea, întreţinerea şi exploatarea zonelor de agrement - Ştrandul Neptun şi Patinoarul Municipal Arad şi aprobarea formei de gestiune delegată" şi de proiectul „privind atribuirea directă către SC RECONS SA Arad şi aprobarea documentaţiei de atribuire directă a serviciului comunitar de utilitate publică pentru administrarea, amenajarea, întreţinerea şi exploatarea zonelor de agrement - Ştrandul Neptun şi Patinoarul Municipal Arad".

Municipalitatea a mai încercat o dată să treacă cele două proiecte de aleşi, la şedinţa ordinară a lunii trecute, din 30 martie, dar acest lucru nu s-a întâmplat. Fiind vorba de proiecte care au legătură directă cu înstrăinarea patrimoniului, pentru a fi aprobate cele două acte aveau nevoie de 16 voturi (majoritate calificată), nu doar de 12 voturi cum se întâmplă mai de fiecare dată. Nu a fost însă să fie aşa, Puterea reuşind să adune pentru primul proiect doar 14 voturi, din cele 16 necesare. În atare condiţii, al doilea proiect nici nu a mai intrat la vot.

Negocieri

Cert este că dacă Primăria Arad nu a negociat cu reprezentanţii PNL, singurii din Opoziţia locală care nu mai sunt acum la guvernare, proiectul nu va avea şanse să treacă nici luni. Care sunt promisunile, ce s-a cerut sau ce s-a oferit de o parte şi de cealaltă, vom afla cu siguranţă în viitorul apropiat, dacă aşa stă treaba. Dacă nu, atunci ştrandul va rămâne pe mai departe în grija directă a Primăriei Arad, fără a trece la Recons pe o perioadă de patru ani. Cu consecinţele ce decurg de aici, diferite în funcţie de cine le aminteşte: Puterea sau Opoziţia. Şi cu acuzele ce vor urma, de o parte sau de cealaltă, indiferent (dar în funcţie) de rezultat.

ADRIANA BARBU
adriana.barbu@informmedia.ro

Acuzele Opoziţiei, plângerile Puterii

În timp ce Opoziţia acuză mai mult pe la colţuri decât faţiş că trecerea ştrandului la Recons este primul pas spre înstrăinarea lui (privatizare dorită de Falcă încă din primul său mandat de primar), edilul susţine că propunerile de acum au legătură cu descentralizarea care bate la uşă iar voturile ar permite ca de ştrand să se ocupe mai mult decât trei oameni (câţi se ocupă în prezent), totul în scopul de a continua în forţă investiţiile de aici. „Cu regret vă anunţ că investiţiile de la ştrand, fără personal, nu se mai pot realiza", a fost una dintre ameninţările edilului după votul din 30 martie.

Anunţul

Cert este că, pe 30 martie, primul proiect care făcea referire la Ştrandul Neptun şi la Patinoarul Municipalităţii a adunat doar 14 voturi „pentru", cinci „împotrivă" şi două „abţineri", fapt ce a făcut ca SC Recons SA să nu se ocupe, încă, de baza de agrement. Încă de atunci, primarul Falcă a anunţat că are de gând chiar în acea săptămână să repună pe ordinea de zi a unei noi şedinţe CLM proiectele cu pricina.

Se aşteaptă un nou vot pentru ştrand FOTO: JA

Campanie anti-CNADNR

Panouri şi mesaje online pentru informarea cetăţenilor privind situaţia pasajelor de pe centură.

Pasajele pot deveni subiectul campaniei de informare FOTO: JA

ARAD. Primăria lansează o campanie pentru informarea cetăţenilor privind soarta pasajelor de pe centură. În cadrul şedinţei Consiliului Local Municipal de luni, primarul vine în faţa aleşilor cu propunerea de adoptare a unei Hotărâri prin care să se lanseze o campanie de „informare atât a locuitorilor Aradului, cât şi a participanţilor la trafic pe centura de nord a municipiului Arad, afectaţi în mod direct şi nemijlocit de nefinalizarea lucrărilor la cele două pasaje supraterane peste liniile de cale ferată Brad-Curtici şi Arad - Bucureşti, pasaje destinate rezolvării multiplelor probleme privind traficul îngreunat în zonă".

Mijloacele de informare care vor fi utilizate în cadrul campaniei de informare vor fi: pagina web www.primaria-arad.ro; afişare electronică în spaţiile destinate informării cetăţenilor din cadrul instituţiei şi panouri informative.

Din 2011

Justificarea primarului Gheorghe Falcă pentru acţiunea propusă acum este faptul că „în anul 2011 Compania Naţională de Autostrăzi şi Drumuri Naţionale din România (CNADNR) a demarat lucrările de construire a celor două pasaje rutiere supraterane peste liniile de cale ferată Brad- Curtici şi Arad - Bucureşti, iar in luna august 2012 deşi, pentru unul din pasaje lucrările erau aproape de finalizare, Guvernul nu a mai alocat bani, construcţiile rămânând astfel abandonate de aproape doi ani". Totodată, se subliniază în susţinerea proiectului că „remedierea situaţiei create, deşi poate fi soluţionată de autoritatea publică locală care are posibilitatea alocării fondurilor necesare finalizării lucrărilor de construcţii ale celor două pasaje, nu poate fi pusă în practică, drumul respectiv fiind administrat la nivel naţional de către Ministerul Transporturilor, prin CNADNR". **JA-S.B.**

Mesajul va fi:

„Consiliul Local al Municipiului Arad vă informează că vă aflaţi pe un drum naţional, administrat de Ministerul Transporturilor prin C.N.A.D.N.R.
2011 - C.N.A.D.N.R. demarează construirea a două pasaje peste liniile de cale ferată în vederea fluidizării traficului.
2012 - C.N.A.D.N.R. sistează lucrările prin nealocarea de resurse financiare.
2013 - ?
2014 - ?"

Finanţele au confiscat 49 motoscutere în vama Nădlac

ARAD. În cadrul acţiunii de monitorizare a traficului prin punctul de frontieră Nădlac, organele de control din cadrul Activităţii de Inspecţie Fiscală Arad, în colaborare cu poliţia de frontieră Nădlac, au depistat, în 8 aprilie, zeci de motoscutere încărcate într-un TIR aparţinând unei firme din Italia, fără a avea documentele de însoţire a mărfii valabile. Mai mult decât atât, şoferul era o persoană fizică neautorizată să facă acest transport.

Astfel, în baza Legii nr. 12/1990, organele de control au procedat la confiscarea tuturor celor 49 de motoscutere de diferite mărci. **JA – S.B.**

Aşteptaţi în secţii FOTO: JA

161 arădeni pe „euroliste"

ARAD. Mai sunt câteva zile până când se finalizează procedura de înscrieri pentru preşedinţi sau locţiitori ai acestora la secţii de votare. Arădenii mai au timp până pe 15 aprilie. Joi dimineaţa, pe liste era înscrise 161 de persoane.

Alegerile pentru desemnarea reprezentanţilor din România în Parlamentul European vor avea loc în 25 mai. Persoanele care doresc să se înscrie pentru funcţiile de preşedinţi sau locţiitori ai birourilor electorale din cadrul secţiilor de votare ce vor fi amenajate cu ocazia alegerilor din 25 mai pentru desemnarea reprezentanţilor din România în Parlamentul European, o mai pot face la Instituţia Prefectului, aşa cum vă informam, până pe data de 15 aprilie.

Dacă numărul juriştilor este insuficient pentru completarea listei de propuneri pentru desemnarea preşedinţilor şi locţiitorilor birourilor electorale ale secţiei de votare din judeţul Arad, prefectul poate propune pe listă alte persoane care se bucură de o reputaţie bună în localitate. Şi pentru aceste persoane, înscrierile se vor face la acelaşi Birou din cadrul Instituţiei Prefectului, până la aceeaşi dată - 15 aprilie 2014 inclusiv. Pentru ambele liste va trebui obţinut ulterior un aviz din partea Autorităţii Electorale Permanente.

Indemnizaţia acestora va fi de 85 lei pe zi, dar nu mai mult de cinci zile. **JA – S.B.**

Cursuri de experţi în accesarea fondurilor

ARAD. Consiliul Naţional al Întreprinderilor Private Mici şi Mijlocii din România - filiala Arad - în colaborare cu Centrul de Afaceri Master pune la dispoziţia arădenilor un curs de perfecţionare autorizat şi certificat de către Autoritatea Naţională pentru Calificări pentru a deveni experţi în accesarea fondurilor europene.

Cursul se adresează tuturor persoanelor cu studii superioare absolvite care doresc să înveţe să realizeze un proiect cu finanţare europeană, care vor să-şi dezvolte abilităţile de stabilire a parteneriatelor, implementare şi management al proiectelor. Cursul este contra cost.

Pentru informaţii suplimentare vă puteţi adresa CNIPMMR Arad. **JA – S.B.**

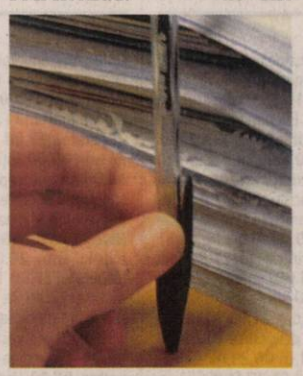

Cursuri pentru bani FOTO: FAN

Către Consiliul de Conducere a Filialei Teritoriale Arad a Ordinului Arhitecţilor din România

Stimaţi colegi,

PUZCP „Zona Monumente Protejate Arad", având ca areal de referinţă Ansamblul Urban Arad, monument istoric înscris în Lista Monumentelor Istorice aprobată de Ministrul Culturii, este una dintre documentaţiile de urbanism mult aşteptate de către Municipiul Arad.

Documentaţia este întocmită cu bună credinţă, în raport cu solicitările titularului, Municipiul Arad, exprimate explicit în scris, prin adresa din 29.12.2011 şi în acord cu dezideratele societăţii civile. Pe viitor, sunt convins că va răspunde oricăror iniţiative, publice şi private, în raport cu cadrul construit şi neconstruit din zonă, orice cetăţean sau specialist fiind informat asupra limitelor edificărilor din zonele lor de interes.

Pentru prima dată în Municipiul Arad, se poate discuta de noţiuni urbanistice legale de referinţă actuale în elaborarea şi aprobarea pe viitor a tuturor iniţiativelor, la toate fazele de proiectare.

Faptul că aţi aflat despre această documentaţie din presă şi de pe site-ul Primăriei Arad, este o dovadă că etapa de transparenţă decizională a funcţionat. Prin calitatea de membri ai Comisiilor de Urbanism din care faceţi parte, nu se poate să nu fi fost la curent, cu conţinutul şi evoluţia documentaţiei, care a primit voturi favorabile unanime de fiecare dată când a fost expusă pe timpul elaborării.

Din câte cunosc, procedurile de elaborare–avizare-aprobare respectă legislaţia în vigoare, inclusiv conţinutul documentaţiei pe etape, care este în conformitate cu cerinţele fiecărui organism teritorial şi central interesat.

Despre dezechilibrele urbanistice invocate pentru cele 3 locaţii, nu cred că pot fi socotite aşa, ele înscriindu-se într-un proces de densificare care trebuie doar atent calibrat pentru fiecare areal. Pe de altă parte, ele sunt conţinute de suplimentul de temă transmis proiectantului prin adresa mai sus menţionată, fiind obligatoriu de a fi introduse ca reguli urbanistice pe subzone funcţionale. În acest PUZ, ele sunt gestionate propuându-se reguli „potolite" în raport cu dorinţele beneficiarilor şi documentaţiile mai vechi.

Se ştie apoi, că toate regulile urbanistice generale din legislaţia în vigoare se respectă în mod cumulativ, nu doar POT–CUT–regim maxim de înălţime, şi au fost aplicate pentru tot arealul studiat, proprietăţi private şi publice. Volumele şi spaţiile arhitecturale finale, vor fi realizate corelându-se coeficienţii urbanistici cu destinaţiile şi funcţiunile prevăzute în RLU. În orice caz, coeficienţii urbanistici sunt maximali şi nu obligă la atingerea lor; există numeroase situaţii recente în Arad, în care s-a construit mult sub coeficienţii zonei. Exemple concludente pot fi întâlnite pe străzile I.L.Caragiale, Şt. Cicio Pop şi Episcopiei.

Închei spunând că eu fiind un simplu expert care a însoţit grupul de lucru al PUZCP-ului pe parcursul elaborării lui, pe viitor vă rog să vă adresaţi pe această temă, conform uzanţelor, termenelor şi procedurilor legale, comanditarului documentaţiei, Primăria Municipiului Arad.

Arh. Teodor Octavian Gheorghiu

(412621)

Decoraţii, în aşteptarea Iepuraşului FOTO: JA

Activităţi de primăvară la Centrul de Plasament

ARAD. Cu prilejul Sărbătorilor Pascale, tinerii din Centrul de Plasament Oituz, aflat în subordinea DGASPC Arad, au organizat o serie de activităţi specifice venirii primăverii şi a Iepuraşului.

Împreună cu mai mulţi copii de la Palatul Copiilor, au confecţionat obiecte decorative (desene, picturi pe sticlă, felicitări), au participat la activităţi recreative (audiţii muzicale) împreună cu copiii de la Liceul de Artă Sabin Drăgoi, iar la sfârşit au încondeiat ouăle de Paşti. Atât copiii, cât şi tinerii din Centrul de Plasament Oituz au fost foarte încântaţi de timpul petrecut împreună şi de rezultatele activităţii lor.

Copii, în pericol pe DN 79

Poliţiştii au descoperit, pe DN 79, un autobuz care transporta preşcolari fără licenţă de transport.

Le-a pus viaţa în pericol FOTO: FAN

ZIMAND CUZ. Transporta copii cu un autobuz care avea numărul de înmatriculare expirat şi fără a avea licenţă de transport. Este vorba despre un bărbat, în vârstă de 32 de ani, din Zimandul Nou. Potrivit Inspectoratului de Poliţie Judeţean (IPJ) Arad, bărbatul conducea pe DN 79, în localitatea Zimand Cuz, din direcţia Arad către Oradea, un autobuz marca Volvo în care transporta preşcolari.

„Poliţiştii rutieri arădeni au depistat miercuri, în trafic, un bărbat care conducea un autobuz în care transporta copii, fără a deţine licenţă de transport şi având numărul de înmatriculare expirat. În cadrul activităţilor efectuate de către poliţişti, pe linie de transport mărfuri şi persoane, miercuri, în jurul prânzului, a fost depistat Marius N., în vârstă 32 de ani, din localitatea Zimandul Nou. La verificările efectuate s-a constatat că numerele de înmatriculare ale autobuzului erau expirate din data de 13.03.2014 şi societatea deţinătoare a autovehiculului nu deţine licenţă de transport", au declarat reprezentanţii IPJ Arad.

JA-I.C.

9.000 de lei amendă

Poliţiştii au sancţionat societatea deţinătoare cu 9.000 de lei pentru punerea în circulaţie a autobuzului fără a deţine licenţă de transport şi s-a luat măsura suspendării dreptului de utilizare a autovehiculului pe o perioadă de 6 luni, fiind reţinute certificatul de înmatriculare şi plăcuţele cu numărul de înmatriculare.
În ceea ce-i priveşte pe copii, aceştia au fost urcaţi în alte mijloace de transport.

„Bunele maniere nu costă!"

ARAD. Timp de două săptămâni în sala festivă a Şcolii Gimnaziale „Avram Iancu" Arad s-a desfăşurat manifestarea „Bunele maniere nu costă!", realizată de fundaţia „Prietenia internaţională". Prin participarea la această activitate, s-au sedimentat şi îmbogăţit cei 7 ani de acasă, astfel încât, cei mici să pă-

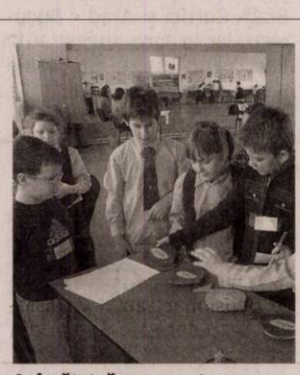

Au învăţat să se comporte FOTO: FAN

şească plini de încredere în viitor.

„Copiii au avut posibilitatea să înţeleagă, prin exemple concrete şi jocuri de rol, importanţa unui comportament adecvat în diferite situaţii de comunicare" - a spus prof. înv. primar Florentina Silaghi.

JA-V.F.

Armata, o şcoală altfel

LIPOVA. Miercuri a fost „Ziua porţilor deschise" la UM 01221 Lipova, zi în care sute de elevi de toate vârstele de la liceele lipovane şi de la şcoli gimnaziale de pe Valea Mureşului, au vizitat unitatea, sala tradiţiilor şi cimitirul eroilor „Detaşamentului Păuliş" din Radna.

„A fost o activitate frumoasă, tinerii elevi arătându-se interesaţi de specificul militar, de faptele de arme ale eroilor noştri şi în special de armamentul prezentat la standuri" - ne spune lt. col. Daniel Novac, comandantul unităţii.

Biroul Informare-Recrutare al CMJ Arad a prezentat elevilor de clasa a VIII-a şi de clasa a XII-a oferta educativă şi profesională a instituţiilor militare de învăţământ preuniversitar şi universitar, conform programului de recrutare „Armata - o şcoală altfel".

Plt. adj. Dan Albu din cadrul

JA-D.O.

Programe TV vineri, 11 aprilie

TVR 1

06.00 Telejurnal matinal. Sport, Meteo
07.00 Telejurnal matinal
09.00 Legenda cavalerului rătăcitor şi a frumoasei Rază-de-Lună. (serial, Coreea, 2009)
09.40 Legenda cavalerului rătăcitor şi a frumoasei Rază-de-Lună. (serial, COREEA, 2009)
10.20 KILE te omoară cu zile!
10.30 În linia întâi. (reluare)
11.30 Politică şi delicateţuri. (reluare)
12.20 Opinii fiscale
12.30 Tribuna partidelor parlamentare
13.00 Finanţe şi afaceri
13.30 M.A.I. aproape de tine.
14.00 Telejurnal . Sport, Meteo
14.55 Clubul celor care muncesc în România
15.00 Teleshopping
15.30 Oameni ca noi
16.00 Parlamentul României.
16.50 Zeul războiului
18.10 Beneficiar România
18.50 În linia întâi

20.00 Telejurnal. Meteo
21.00 O dată-n viaţă
22.00 O dată-n viaţă. Partea a II-a
23.00 O dată-n viaţă. Partea a III-a
00.10 Destine frânte. (Thriller, SUA, 2006) Pentru a-şi împlini visul de a face carieră ca interpretă de rock-and-roll, tânăra Hope se mută la Los Angeles. Dar amuzantul Will, pe care îl cunoaşte pe plajă şi de care se îndrăgosteşte foarte repede, reuşeşte să-i distrugă viitorul făcând-o dependentă de heroină.
01.50 Interviu. (Dramă, SUA, Canada, Olanda, 2007)
03.10 Sport. (R)
03.25 Telejurnal. (R)
04.15 Legenda cavalerului rătăcitor şi a frumoasei Rază-de-Lună. (serial)

PRO TV

07.00 Ştirile PROTV
10.05 Tânăr si nelinistit. (r)
11.00 Vulcanul din mlastina. (reluare)
13.00 Stirile PROTV
13.45 MasterChef. (r) Unul dintre cele mai incitante şi spectaculoase reality show-uri din lume, care reuneşte oameni pasionaţi de artă culinară, amatori pentru care bucătaria este o reală bucurie, nu o meserie, şi care, prin talentul, inventivitatea şi dăruirea lor în faţa cratiţei sau a borcanelor cu condimente îşi pot schimba vieţile. Pasionaţi de arta gătitului, concurenţii au la dispoziţie scena pentru a arăta lumii întregi că bucuria de a găti din inimă poate deveni spectacol, dar şi drumul către schimbarea vieţii.
16.00 La Maruta
17.00 Stirile PROTV
17.30 La Maruta
19.00 Ştirile PROTV

20.30 Romanii au talent
00.15 Anamorfoza. (thriller, SUA, 2007) Regia: Henry Miller. Cu: Willem Dafoe, Scott Speedman, Don Harvey, James Rebhorn Stan Aubray (Willem Dafoe) este un detectiv solitar din New York, care in urma cu cateva luni a rezolvat cazul unui criminal in serie. Acum este din nou chemat sa investigheze o serie de crime similare celor din trecut. Corpurile victimelor sunt asezate intr-un mod elaborat, iar criminalul foloseste obiecte din sfera artistica si lasa indicii.
02.15 Stirile PRO TV. (reluare)
03.45 Anamorfoza. (reluare)
04.30 Ce se intampla, doctore? (r)
05.00 La Maruta. (r)

ANTENA 1

06.00 Observator. (live)
08.00 Neaza cu Razvan si Dani. (live)
10.50 In gura presei. cu Mircea Badea
11.40 Teleshopping
12.00 Mireasă pentru fiul meu. (sezonul 3) (live) Formatul de succes internaţional „May I call you mom?" vine în România sub numele de „Mireasă pentru fiul meu". Cel mai aşteptat show matrimonial din România aduce din nou în centrul atenţiei poveşti de dragoste, întâmplări spectaculoase, reguli dure, confruntări acide, emoţii, suspans şi multe provocări.
13.00 Observator. (live)
14.00 Mireasă pentru fiul meu. (sezonul 3) (live)
16.00 Observator. (live)
17.00 Acces direct. cu Simona Gherghe (live) O emisiune axată pe actualitatea de zi cu zi.
19.00 Observator

20.00 Observator special cu Octavia Geamanu
20.30 Fotbal Liga 1: Steaua Vs Vaslui
22.30 Inamicul invizibil. (actiune, SUA 2007) John Sands este un agent special care lucreaza pentru o divizie secreta a Fortelor Aeriene ale SUA. Cand agentia se simte amenintata de faptul ca el a aflat mai multe informatii din misiunile sale anterioare, se ia decizia de a-l inchide si a-i sterge complet memoria. Astfel, John ajunge sa fie nevoit sa evadeze dintr-un centru de detentie high-tech, insa este prins rapid din urma de agentie, care ii face o oferta imposibil de refuzat.
00.30 Romania Danseaza. (r)
02.30 Observator. (r)
03.15 Observator special. (r)

HBO

06.00 Iron Man 3 - Omul de otel. Acţiune, SUA, 2013. Regia: Shane Black.
08.10 Hotul de cuvinte. Dramă, SUA, 2012. Regia: Brian Klugman, Lee Sternthal.
09.55 Omul cu două creiere. Comedie, SUA, 1983. Regia: Carl Reiner. Cu: Steve Martin, Kathleen Turner, David Warner
11.25 Apocalipsa după soferi. Documentar, România, 2008. Regia: Alexandru Solomon.
12.20 Părinti vs. bunici. Comedie, SUA, 2012. Regia: Andy Fickman.
14.05 Tinerete vesnică. Comedie, SUA, 1992. Regia: Robert Zemeckis.
15.50 Iron Man 3 - Omul de otel. Acţiune, SUA, 2013. Regia: Shane Black.
18.00 Cursă fără frâne. Acţiune, SUA, 2012. Regia: David Koepp.
19.35 Filme si vedete

20.05 Valul întunecat. Thriller, SUA, 2012. Regia: John Stockwell. Cu: Halle Berry, Olivier Martinez, Ralph Brown, Mark Elderkin, Luke Tyler
22.00 Camarazi de război. Ep. 9: De ce luptăm?
23.00 Expatriatul. Acţiune, SUA, 2012. Regia: Philipp Stölzl. Cu: Olga Kurylenko, Aaron Eckhart, Liana Liberato, Neil Napier, Debbie Wong
00.45 Armata celor 12 maimute. SF, SUA, 1995. Regia: Terry Gilliam. Cu: Bruce Willis, Madeleine Stowe, Brad Pitt, Christopher Plummer, Jon Seda
02.55 Cutia blestemată. Horror, SUA, 2012. Regia: Ole Bornedal. Cu: Jeffrey Dean Morgan, Kyra Sedgwick, Natasha Calis, Madison Davenport

TVR 2

08.00 Legendele palatului
08.35 Legendele palatului
09.10 Atacama viaţa în pustiu 10.10 Om cu carte 11.10 Rezistenţa prin cultură 12.10 Mistere şi conspiraţii 13.00 Vara magică 14.00 Natură şi sănătate 15.00 Jurnal de front 15.50 5 minute de istorie 16.00 Black Harbour 16.50 Poate nu ştiai 17.00 Televiziunea, dragostea mea 18.00 Telejurnal 19.00 Pescarii de crabi din Ţara de Foc 20.10 Iartă-mă, dar vreau să ne căsătorim 22.00 Ora de ştiri 23.00 Împotriva sorţii 00.10 În umbra legii 01.00 Vara magică 02.00 Academicienii

AXN

08:15 Stăpânul fiarelor 9 09.15 Lumea dispărută 10.15 Psihologia crimei 11.25 Justiţie militară 12.30 Oameni adevăraţi 13.45 Frumoasa şi bestia 21 Drama 14.45 Hawaii 5.0 15.45 Lumea dispărută 16.45 Stăpânul fiarelor 17.45 Oameni adevăraţi 19.00 Frumoasa şi bestia 19.55 Psihologia crimei 21.00 Hawaii 5.0 22.00 Sherlock Holmes şi Dr. Watson 23.00 Prins la înghesuială 01.05 Psihologia crimei 02.10 Sherlock Holmes şi Dr. Watson 03.10 Prins la înghesuială Politist, Marea_Britanie, 2004

ANTENA 3

6.00 Ştirile dimineţii cu Nadina Câmpean şi Marius Ioniţă 10.00 Previziunile zilei cu Sabina Iosub 11.00 Se întâmplă în România cu Maria Coman 12.00 Ştiri 13.00 Se întâmplă în România cu Maria Coman 14.00 Ştiri 15.00 Esenţial cu Alina Petrescu 17.00 100 de minute cu Alessandra Stoicescu 18.45 La ordinea zilei cu Dana Grecu si Radu Tudor 20.30 Subiectiv cu Răzvan Dumitrescu 22.00 Ştiri 23.00 In Premiera cu Carmen Avram, redifuzare 00.00 Ştiri 01.00 Ştiri 1.10 La ordinea zilei, reluare 2.00 Ştiri

PRIMA TV

07:00 Neam trezit 10.30 Cireaşa de pe tort 11.30 Ce gândesc femeile 12.30 Levintza prezintă 13.00 Secrete de Stil 13.30 Teleshopping 14.00 Click! 14.30 Râzi şi câştigi 15.00 Click! 16.00 Trăsniţii 16.30 Ce gândesc femeile 17.00 Cireaşa de pe tort 18.00 Ştirile Prima TV 19.30 Râzi şi câştigi 20.00 Trăsniţii 20.30 Podul dragonilor 22.30 Click! 23.30 Cireaşa de pe tort 00.30 Râzi şi câştigi 01.00 Trăsniţii FR 01.30 Podul dragonilor 03.30 Ştirile Prima TV 04.30 Click! 05.30 Frumoasa Ceci 06.00 Historia 06.30 Râzi şi câştigi

CINEMAX

06.00 Aceiaşi rockeri nebuni 07.35 Cortina sfâşiată 09.40 Cu inima deschisă 11.20 Alături de Grace 13.05 Donald McDonald 14.50 Călător în timp 16.15 Cortina sfâşiată 18.20 Patimile lui Michelangel 20.00 Dreptate pentru toţi Dramă, SUA, 1979 22.00 Tărâmul morţii Horror, Canada, 2005 23.35 Cum să strici o căsnicie Comedie, Finlanda, 2013. Regia: Johanna Vuoksenmaa. 01.05 A fost odată în Midlands Dramă, Marea Britanie, 2002 02.50 Evelyn Dramă, Spania, 2012 04.25 Biblioteca Dramă, SUA, 2013

B1

08.55 Business B1 09.00 Ştirile dimineţii (d) 09.55 Business B1 10.55 Business B1 la zi 11.00 Evenimentul zilei (d) 12.00 Ştirile B1 (d) 13.00 Talk B1 14.00 România, acum (d) 15.00 Ştirile B1 (d) 16.00 România, acum (d) 17.00 Butonul de panică (d) 18.00 Ştirile B1 (d) 19.00 Aktualitatea B1 20.00 Ştirile B1 (d) 21.00 Talk B1 (d) 23.00 Lumea lui Banciu (d) 00.00 Ştirile B1 (d) 01.00 Talk B1 ora 21.00 (r) 02.40 Butonul de panică (r) 03.30 Ştirile B1 (r) 04.20 Aktualitatea B1 (r) 05.10 Ştirile B1 (r)

ACASĂ

06:15 Intrigi si seductie 07.15 Abisul pasiunii 08.15 Povestiri adevarate 09.15 Teleshopping 09.45 Chemarea inimii 10.45 Teleshopping 11.00 Cununa de lacrimi 12.00 Santa diabla 13.00 Teleshopping 13.30 O noua viata 14.30 Intrigi si seductie 15.30 Abisul pasiunii 16.30 Povestiri adevarate 17.30 Chemarea inimii AP) 18.30 Cununa de lacrimi 19.30 Santa diabla 20.30 Regina 22.30 Forta destinului 00.00 Povestiri adevarate 01.00 Regina 02.30 Forta destinului 04.00 Regina 05.30 Povestiri adevarate

PRO CINEMA

08:30 Aventurile lui Jackie Chan, 09.00 Dilemele varstei, 10.00 Aventurile lui Jackie Chan, 10.30 Gossip Girl Intrigi la New York, 11.30 Smallville 12.30 La Maruta 14.00 Acasa in bucatarie 15.00 Paul Reiser Show, 16.00 Gossip Girl Intrigi la New York, 17.00 La Bloc 18.00 Prietenii tăi, 19.00 Smallville 20.00 Zidul secretelor 22.00 Serviciul Roman de Comedie 23.30 Viata mea sexuala 01.30 Micutele mincinoase, 02.15 Razbunare in ring 03.45 Micutele mincinoase, 04.30–Lumea Pro Cinema 05.00 Cine A.M.

DIVA

06.00 Anatomia lui Grey 07.00 Ofiţeri începători 08.00 Hercule Poirot 10.00 Camerista din Manhattan 11.00 Neveste disperate 12.00 Anatomia lui Grey 13.00 Soţii de militari 14.00 Ofiţeri începători 15.00 Neveste disperate 16.00 Camerista din Manhattan 17.00 Hercule Poirot 19.00 Anatomia lui Grey 20.00 Neveste disperate 21.00 Dragoste şi moarte 22.40 De bună voie şi nesilită de nimeni, Comedy 1999 01.00 Neveste disperate 02.00 Camerista din Manhattan 03.00 Hercule Poirot

ANTENA STARS

07:00 Star magazine 08:30 Star news 09:00 STAR MATINAL (cu Rocsana Marcu si Razvan Botezatu) 12:00 STAR MAGAZINE 13:30 Teleshopping 14:00 NECENZURAT (cu Adriana Bahmuteanu) 16:00 STAR MAGAZINE 16:45 - Teleshopping 17:00 Agentul Vip (reluare) 18:30 STAR NEWS 19:00 RAI DA' BUNI (cu Mihai Morar) 21:00 STAR NEWS (cu Andra Trandas) 21:30 AGENTUL VIP (cu Cristian Brancu) 23:45 STAR NEWS (cu Andra Trandas) 00:00 Răi da' buni (reluare) 02:00 Star Magazine (reluare) 03:30 Agentul Vip (reluare) 05:30 Necenzurat

RTL KLUB

06.30 Top Shop 07.00 Desene animate 09.08 În fiecare dimineaţă! 13.50 Reflector 14.45 Patru contra patru 16.35 Patimile inimii (s) 17.10 Moştenirea (s) 17.50 În umbra suspiciunii (s) 20.30 Patru contra patru 21.10 Budapesta, zi şi noapte (s) 22.30 Între prieteni (s) 23.10 Arcaşul (s) 24.10 Minţi criminale (s) 01.10 Reflector 01.25 Supranatural (s)

REDACŢIA NU ŞI ASUMĂ RESPONSABILITATEA PENTRU EVENTUALELE SCHIMBĂRI

UNIVERSAL

08.30 Doi bărbaţi şi jumătate 09.00 Las Vegas 10.00 O familie de poliţişti 11.00 Monk 12.00 Doi bărbaţi şi jumătate 12.30 Doi bărbaţi şi jumătate 13.00 Hawaii 5.0 14.00 Las Vegas 15.10 Fantoma 17.00 Doi bărbaţi şi jumătate 17.30 Doi bărbaţi şi jumătate 18.00 Monk 19.00 O familie de poliţişti 20.00 Hawaii 5.0 21.00 Hawaii 5.0 22.00 CSI: Miami 23.00 CSI: Miami 00.00 CSI: Miami 01.00 CSI:Miami 02.00 Californication 02.30 Californication 03.00 O familie de poliţişti 04.00 Aproape legal

Cereri pentru banii de motorină, la APIA Arad

Solicitările pentru ajutorul de stat aferent primului trimestru din 2014 se depun la APIA până la 30 aprilie.

ARAD. Agenția de Plăți și Intervenție pentru Agricultură (APIA) Arad aduce la cunoștința celor interesați că a fost publicat în Monitorul Oficial Ordinul pentru aprobarea cantităților de motorină aferente trimestrului IV-2013, ce beneficiază de ajutor de stat acordat sub formă de rambursare.

„Pentru trimestrul I al anului 2014, cererile pentru ajutorul de stat sus amintit se depun până la 30 aprilie 2014, inclusiv, la Centrul județean APIA Arad. Ajutorul de stat se acordă sub formă de rambursare a diferenței dintre acciza standard și acciza redusă (stabilită la 21,00 euro/1000 litri) pentru motorina utilizată la efectuarea lucrărilor mecanizate în agricultură" - precizează Gheorghe Alda, directorul APIA Arad.

Beneficiarii pentru care a fost emis acordul prealabil de finanțare trebuie să depună cererile trimestriale de solicitare a ajutorului de stat însoțite de o situație centralizatoare privind cantitățile de motorină achiziționate în trimestrul respectiv, precum și de documentele prevăzute de Ordinul MADR nr. 1229/2013, cu modificările și completările ulterioare. Astfel, beneficiarii au obligația comunicării către APIA, în scris, a opțiunii referitoare la modalitatea de achiziționare a cantității de motorină, respectiv integral sau în tranșe.

Cantitățile de motorină ce fac obiectul acestui ajutor de stat se stabilesc prin ordin al ministrului Agriculturii, cu avizul Ministerului Finanțelor Publice, cu încadrarea în prevederile bugetare aprobate. **JA-D.D.**

Motorina, utilizată la lucrările mecanizate în agricultură FOTO: FAN

Litigii şi executări la Pensii

455 de procese, 101 executări silite. Acestea sunt coordonatele activităţii CJP Arad în domeniul legislaţiei.

Totul se învârte în jurul banilor FOTO: FAN

ARAD. Casa Județeană de Pensii (CJP) Arad a fost implicată, în cursul anului 2013, în 455 de litigii, atât cu persoane fizice, cât și juridice. Dintre totalul litigiilor, 277 de cauze au fost finalizate, în sensul că 179 de cauze au fost soluționate în favoarea CJP Arad și 98 de cauze au fost soluționate în defavoarea instituției. 178 cauze se mai află pe rolul instanțelor de judecată.

Executări silite

101 debitori persoane fizice, cu debite din pensii și indemnizații plătite din bugetul asigurărilor sociale și din bugetul de stat, au fost executați silit, în 2013, de Casa Județeană de Pensii Arad. E vorba atât de declanșarea procedurii de executare silită, cât și de continuarea executării silite.

Cea mai mare datorie pe care o are de recuperat Casa Județeană de Pensii se ridică la 2.898.866 lei (echivalentul a aproximativ 600.000 de euro). Datoria a fost acumulată de către o arădeancă ce are o pensie lunară de 400 de lei. Cauza debitului: răspundere patrimonială.

„Activitatea de colectare și stingere a debitelor față de bugetul asigurărilor sociale și a bugetului de stat este o operațiune complexă și se execută prin organele proprii de executare silită, în baza titlurilor executorii emise în acest sens" - se arată în raportul de activitate al CJP Arad pe anul 2013. **JA-D.D.**

Pensionarii fac Bal de Sf. Gheorghe

ARAD. Nu contează neapărat motivul, ocazia. Important e să se întâlnească, să socializeze, să se distreze, să se simtă bine. Cu acest gând, Ansamblul Plaiuri Arădene a hotărât să organizeze un Bal al Pensionarilor. Petrecerea va avea loc miercuri, 23 aprilie, începând de la ora 16.00, la restaurantul Laser, din incinta Casei Sindicatelor. Va fi momentul potrivit pentru toți cei care poartă numele Gheorghe, George, Gheorghiță, Gherghina sau Georgiana să-și sărbătorească onomastica. Dar la petrecere poate participa orice pensionar sau ne-pensionar care dorește să iasă din monotonia cotidiană și să se distreze preț de câteva ore.

Organizatorii promit o atmosferă de neuitat, cu muzică, dans, voie bună și...un meniu gustos. Totul, contra sumei de 30 de lei/persoană. Înscrierile la Balul Pensionarilor se fac până joi, 17 aprilie, la numărul de telefon 0749-028804. **JA-D.D.**

Știu să se distreze FOTO: JA

Sub egida Federației Internaționale de Obstetrică și Ginecologie

Specialiști la nivel internațional au conferențiat la Școala internațională de primăvară „Infertilitatea, o abordare holistică" organizată în premieră de Universitatea de Vest „Vasile Goldiș" din Arad și Fundația Științifică „Egon and Ann Diczfalusy"

Universitatea de Vest „Vasile Goldiș" din Arad, organizează, în perioada 7-13 aprilie, în Campusul Universitar „Vasile Goldiș", în premieră națională, sub egida Federației Internaționale de Obstetrică și Ginecologie, Societății Române de Obstetrică și Ginecologie, Facultății de Medicină din Szeged, Universității din Novi Sad, cu sprijinul Fundației Științifice „Egon and Ann Diczfalusy", al Societății Româno Germane de Obstetrică Ginecologie, Consiliului Județean Arad și Primăria Arad și a Centrului Cultural Județean Arad, Școala internațională de primăvară „Infertilitatea, o abordare holistică".

În primele zile de cursuri teoretice și aplicații practice, care s-au desfășurat la cel mai înalt nivel, au fost aduse în fața auditoriului informații de specialitate de ultimă oră. Studenții de la Facultatea de Medicină, Farmacie și Medicină Dentară, din cadrul UVVG, alături de medici rezidenți și doctoranzi în specialitățile obstetrică-ginecologie, neo-natologie, anestezie-terapie intensivă și medicină de familie din centre universitare din Arad, Oradea, Timișoara, București, au avut oportunitatea de a participa la demonstrațiile practice susținute în cadrul Spitalului Clinic Județean de Urgență Arad și de a audia lectori cu renume din țară și străinătate.

Lucrările internaționale din cadrul Școlii de primăvară „Infertilitatea, o abordare holistică" au fost deschise joi, 10.04.2014, în Aula „Magna Universitaria" din Campusul Universitar „Vasile Goldiș", de d-na prof. univ. dr. Coralia Adina Cotoraci, rectorul Universității de Vest „Vasile Goldiș", în prezența d-lui prof. univ. dr. Aurel Ardelean, președintele Universității, a studenților, masteranzilor, doctoranzilor, postdoctoranzilor și a mai multor renumiți cercetători din Spania, Italia, Austria, Serbia, Ungaria, Germania și România - în domeniul infertilității, dar și al obstetricii și ginecologiei.

Dintre personalitățile marcante internaționale în acest domeniu prezente la Școala internațională de primăvară „Infertilitatea, o abordare holistică" îi amintim pe prof. univ. dr. György Bártfai, din cadrul Univerității din Szeged (Ungaria), președintele Fundației „Egon and Diczfalusy", Prof. univ. dr. Tihomir Vejnovic, șeful Clinicii de Obstetrică din Novi Sad și profesor la Universitatea din Novi Sad (Serbia), a cărei tehnică de cezariană s-a prezentat la anul trecut, la UVVG, în premieră pentru România, prof. univ. dr. Giuseppe Benagiano, de la Universitatea Sapienza din Roma - ofițer de rang înalt la Organizația Mondială a Sănătății și la Organismul Suprem al Obstetricii Ginecologice FIGO (Federația Internațională de Ginecologie și Obstetrică) - fost secretar la ambele organizații și șef de programe la Organizația Mondială a Sănătății, precum și Prof. MD, PhD Dieter Bettelheim - Austria, Prof. MD, PhD Luis Cabero - Spania, Prof. MD, PhD José Calaf - Spania, Prof. MD, PhD Alexandra Enache - România, Prof. MD, Prof. MD, PhD Luca Gianaroli - Italia, Prof. MD, PhD Márta Katona - Ungaria, Prof. MD, PhD Vesna Kopitovic - Serbia, Prof. MD, PhD Péter Kovács - Ungaria, Prof. MD, PhD Francesco Lombardo -Italia, Prof. MD, PhD Bogdan Marinescu - România, Prof. MD, PhD Milica Matavulj - Serbia, Prof. MD, PhD Ana Mitrovic Jovanovic - Serbia, Prof. MD, PhD Dorottya Mogyorósi - Ungaria, Prof. MD, Prof. MD, PhD Thomas Rabe - Germania, Prof. MD, PhD Dorel Săndesc - România, Prof. MD, PhD Márta Széll - Ungaria, Prof. MD, PhD Gyula Telegdy - Ungaria, Prof. MD, PhD Anna Veiga - Spania, Prof. MD, PhD Tihomir Vejnovic – Serbia, Assoc. Prof. MD, PhD Petru Chitulea - România, Assoc. Prof. MD, PhD Marius Crain - România, Assoc. Prof. MD, PhD Gheorghe Furău - România, Assoc. Prof. MD, PhD Artur Bjelica - Serbia, Assoc. Prof. MD, PhD Aleksandra Trninić Pjević – Serbia.

Lectori invitați – Prof. MD, PhD Valerica Belengeanu, Prof. MD, PhD Dan Mihu, Prof. MD, PhD Maria Puşchiţă, Prof. MD, PhD Ioana Zoosin, Assoc. Prof. MD, PhD Dorin Grigoraş, Assoc. Prof. MD, PhD Felicia Ramoşan, Assoc. Prof. MD, PhD Ioana Sas, Dr. Tamas Bitó, Dr. Djordje Ilić, Dr. Vera Kovacevic, Dr. Mónika Eva Kovács, Dr. Andrea Suranyi, Dr. András Szilágyi, Dr. Janos Sztan, Dr. Attila Török, prof. univ. dr. Gheorghe Ciobanu; conf. univ. dr. Teodora Olariu, de la Facultatea de Medicină, Farmacie și Medicină Dentară a UVVG - directorul Spitalului Clinic Județean Arad,

Prof. univ. dr. György Bártfai, președintele Fundației „Egon and Diczfalusy", a subliniat că „Fundația „Egon and Ann Diczfalusy" a contribuit la organizarea Școlii internaționale de primăvară care este o idee excepțională pentru conducerea Universității de Vest „Vasile Goldiș" din Arad. În cadrul școalii internaționale s-au oferit cele mai noi informații pentru studenții din cadrul universității și pentru colegii medici din România, din partea unor personalități din diferite țări, precum Spania, Ungaria, Serbia, Austria, care dețin cunoștințe internaționale. Felicit conducerea Universității de Vest „Vasile Goldiș" pentru eforturile deosebite de a menține nivelul de învățământ și cercetarea științifică la cele mai înalte standarde internaționale".

Prof. univ. dr. Giuseppe Benagiano, de la Universitatea Sapienza din Roma, a subliniat progresele Universității de Vest „Vasile Goldiș" realizate în ultimii patru ani de când vine cu deosebită plăcere la Universitatea arădeană. „Văd progrese și am aflat cu deosebită plăcere că, la Universitatea de Vest „Vasile Goldiș", sunt aproximativ 1000 de studenți italieni. Am avut ocazia să cunosc câțiva dintre ei și sunt foarte fericiți să se studieze la această universitate. Astfel, mă declar și eu entuziasmat de a continua munca și colaborarea cu Universitatea de Vest „Vasile Goldiș" din Arad".

Prof. univ. dr. Tihomir Vejnovic, a precizat: „Colaborarea dintre Universitatea din Novi Sad, Universitatea din Szeged și Universitatea de Vest „Vasile Goldiș" este foarte importantă, iar pe viitor avem în vedere să continuăm și să aprofundăm acest parteneriat în domeniul educației și al științei".

Prof. univ. dr. Aurel Ardelean, președintele Universității de Vest „Vasile Goldiș", a subliniat: „Școala de primăvară a reproducerii umane organizată de Universitatea de Vest „Vasile Goldiș" împreună cu Fundația „Egon and Ann Diczfalusy", la care participă o serie de personalități și oameni de specialitate în acest domeniu, a trezit foarte mult interes, atât în rândul specialiștilor, cât și în rândul studenților. Sperăm să putem aduce argumente favorabile științifice în urma dezbaterilor și a temelor practice care s-au desfășurat la Clinica de Ginecologie și să putem aduce date importante privind cauzele infertilității, modalitatea de înlăturare a acestor cauze și modalitățile de sporire a coeficientului demografic în Europa".

Școala internațională de primăvară „Infertilitatea, o abordare holistică" va continua astăzi, 11.04.2014, în Sala Ferdinand din cadrul Primăriei Arad, cu ceremonia festivă de acordare a înaltului titlu academic de Doctor Honoris Causa, d-lui Prof. univ. dr. Giuseppe Benagiano de la Universitatea Sapienza din Roma.

Biroul de presă al UVVG
Daniel Albu

PNL : PSD are alt program

Senatorul Ioan Cristina acuză PSD că tratează garantarea proprietăţii ca pe „un moft”.

Liberalii se uită în ograda PSD FOTO: FAN

ARAD. Majoritatea parlamentară PSD - UNPR - PC - UDMR a blocat șansa pentru circa 4 milioane de români de a-și intabula gratuit terenurilor agricole și forestiere, a afirmat senatorul Ioan Cristina, președintele Filialei Teritoriale PNL Arad, într-o conferință de presă. Ioan Cristina a precizat că PNL identificase și sursele de finanțare pentru prima intabulare, constituite atât din fondurile europene, cât și din cele bugetare, pentru a asigura gratuitatea înscrierii în cartea funciară a acestor terenuri, soluție agreată și de Comisarul european pentru agricultură, Dacian Cioloș.

„Se dovedește că pentru cei din PSD și aliații lor chiar și prevederea constituțională referitoare la garantarea proprietății rămâne un moft sau un principiu pe care îl aplică numai când este vorba, eventual, de proprietățile lor personale. Avem dovada că noua majoritate parlamentară construită de PSD are în realitate un alt program de guvernare și încalcă angajamentele din programul de guvernare asumat în fața românilor”, a mai afirmat senatorul.

Meritul PNL

În altă ordine de idei, Ioan Cristina a precizat că datorită opoziției PNL proiectul privind desființarea a 30 de instanțe din întreaga țară, inclusiv a celor din Chișineu Criș și Gurahonț, a fost respins de plenul Camerei Deputaților. „Personal am făcut chiar și lobby la Ministerul Justiției, la secretarul de stat Florin Aurel Moțiu, pentru menținerea judecătoriilor din Gurahonț și Chișineu Criș, dar nu am spus acest lucru până acum, pentru că am considerat că nu mi-am făcut decât datoria, aceea de a veni în folosul oamenilor. Nu doresc să mă bat cu cărămida în piept ca și colegii mei de pe la alte partide, care s-au erijat în salvatori ai judecătoriilor, dar oamenii trebuie să cunoască adevărul”, a declarat senatorul. **JA-S.T.**

Lansare la Timișoara

Vineri peste 300 de liberali arădeni vor fi prezenţi la Timişoara, la Sala Olimpia, unde se va desfăşura prezentarea pe regiunea Vest a candidaţilor PNL la europarlamentare, a precizat secretarul executiv al PNL Arad, George Demian, unul dintre candidaţi.

Noua Dreaptă apelează la primarul Aradului

ARAD. Liderul Asociației Noua Dreaptă Arad, Angel Popescu, este de părere că primarul Gheorghe Falcă va face degeaba referendum pentru trecerea cetății în circuitul civil: „Guvernanții nu vor da Aradului nimic atâta vreme cât acesta este sub administrație PDL. Cu atât mai puțin vor da Cetatea, ca să aibă Falcă motiv de laudă în campania electorală pentru prezidențiale sau locale din 2016, când, poate, va mai dori un mandat de primar”. Cu toate acestea, Popescu spune că dacă tot va fi referendum local, atunci Noua Dreaptă îi va propune primarului să adauge câteva întrebări pentru arădeni. Pe lângă cele retorice, de genul „arădeni, sunteți de acord să fiți campioni la cancer ?” și o întrebare „serioasă” , adică „sunteți de acord cu vinderea la licitație a statuii Ungaria Milenară ?”. **JA-S.T.**

Întâlnire cu autoritățile FOTO: FAN

Iosif Matula, vizită de lucru în Irlanda

ARAD. Europarlamentarul Iosif Matula, vicecoordonator al membrilor PPE din Comisia pentru dezvoltare regională a Parlamentului European, a efectuat recent o vizită de lucru în Irlanda. Programul vizitei a inclus întâlniri cu miniștri ai guvernului irlandez, parlamentari, autorități locale și regionale, dar și directori din domeniile educației, cercetării și din mediul privat.

„Irlanda poate fi dată drept model la capitolul absorbției fondurilor europene. Un exemplu de reușită, prezentat în cadrul vizitei, l-a constituit o societate privată, un gigant în prelucrarea laptelui, cu peste 1,5 miliarde litri prelucrați anual. Partea inedită o constituie faptul că laptele este colectat de la 320.000 vaci aflate în grija a 4.300 fermieri, răspândiți pe o suprafață echivalentă cu cea a aproximativ două județe din România. În Irlanda am văzut, în stânga și în dreapta, pe zeci de kilometri, pe marginea drumurilor, vaci, dar și oi. Tocmai de aceea cred cu și mai multă tărie că agricultura, cu un accent pe creșterea animalelor, poate fi un model de reușită și pentru țara noastră”, a încheiat Iosif Matula. **JA-S.T.**

Liberalele, active la „Săptămâna altfel”

Atenție, vine lupul cel rău ! FOTO: FAN

ARAD. „Săptămâna Altfel” a fost marcată cum se cuvine de Organizația Femeilor Liberale (OFL) Arad, prin acțiuni menite să aducă împreună copiii mămicilor liberale și nu numai. Astfel, OFL Arad a organizat activități menite să aducă bucurie în sufletul copiilor și, deopotrivă, în cale al mămicilor.Timp de trei zile, copiii s-au bucurat de jocuri în aer liber, pictură în natură, călătorii în minunata lume a poveștilor împreună cu actorul Dan Antoci și au participat, împreună cu mămicile, la un workshop de pictură pe ceramică. „Am ținut neapărat să ne implicăm activ alături de copii în această săptămână premergătoare vacanței și să regăsim copilăria jucându-ne împreună cu cei mici. Totodată, am avut ocazia de a ne cunoaște între noi, de a socializa și de a crea o legătură frumoasă, specifică spiritului liberal”, a declarat Loredana Rus, președintele OFL din municipiul Arad.

„Ne bucurăm că nu am lăsat să treacă neobservată «Săptămâna altfel» și, pe viitor, vom continua să dezvoltăm frumoasa relație închegată în aceste zile cu mămicile aflate în mijlocul activităților”, a declarat, la rândul ei, Simona Iorgovan, președintele OFL din județul Arad. **JA-S.T.**

Nu vor propagandă politică în CLM

Marin Lupaș FOTO:JA

ARAD. Proiectul de hotărâre aflat pe ordinea de zi a CLM, de luni, privind intenția muncipalității de a amplasa banere în zona pasajelor prin care arădenii și cei care tranzitează Aradul să afle cine sunt responsabilii pentru blocarea lucrărilor, a stârnit reacția dură a PSD. „Voi cere renunțarea la acest proiect de hotărâre care are caracter politicianist și, în opinia noastră, nelegal. Consiliul Local Municipal este un for de decizie cu privire la administrație, trebuie să luăm decizii pentru cetățeni, nu este o instituție de propagandă politică. Trebuie să ne ocupăm de sfera noastră de competență, nu de ceea ce fac celelalte instituții publice, Guvernul sau CNADNR”, a punctat consilierul local, Marin Lupaș.

Replici cu amendamente

În cazul în care acest proiect va trece de votul consilierilor, atunci consilierii PSD sunt decișI să propună o serie de amendamente. „Un amendament va viza completarea textului cu mesajul: în 2012, finanțarea a fost tăiată prin deciziile Guvernelor Boc și Ungureanu. Un alt amendament vizează afișarea pe sediul Primăriei Arad a unui anunț cu textul: arădenii suportă un preț mare al cheltuielilor de întreținere pentru că primarul Falcă și consilierii locali PDL, UDMR și PPDD au votat împotriva unor subvenții care să reducă prețul Gigacaloriei. Un alt amendament va propune plasarea unei plăcuțe informative pe băncile de pe strada Meţianu, pe care să fie tipărit mesajul: pentru aceste bănci, administrația Falcă a plătit 8 500 de euro. Un al patrulea amendament vizează amplasarea unor mesaje informative pe coșurile de gunoi din Parcul Pădurice, pe care să scrie: pentru acest coș de gunoi administrația Falcă a plătit 2 900 de lei” propune consilierul Lupaș. **JA-MA**

Promovează Legea meșteșugarilor

Deputatul PDL de Arad Claudia Boghicevici lucrează de mai mult timp la acest proiect.

ARAD. „IMM-urile și micii întreprinzători din România sunt categoria cea mai afectată de proasta guvernare din ultimii 2 ani. În loc să îi sprijine prin facilități, actualul guvern îi jupoaie cu noi și noi taxe. De aceea voi promova curând un proiect de lege a meșteșugarilor prin care să creștem vizibilitatea pe piață a acestora, cât și a produselor furnizate de ei. Vreau, de asemenea, să îmbunătățim prin acest proiect accesul meșteșugarilor la informații de piață și să facilităm valorificarea acestor informații, inclusiv prin intermediul comerțului electronic” a declarat Claudia Boghicevici. În opinia sa, gradul de ocupare a forței de muncă va crește prin stimularea dezvoltării meșteșugurilor și a micii industrii din România, a întăririi clasei de mici meșteșugari și artizani, care își desfășoară activitatea individual sau organizat prin intermediul asociațiilor ori al altor organizații, în special în localitățile rurale, dar și în cele urbane. „În state cu tradiție din Europa Occidentală, dar mai nou și în Europa Centrală și de Est, dezvoltarea sectorului meșteșugăresc este reglementată și beneficiază de un statut special în viața economico-socială . În România însă, mulți din cei care au preluat arta meșteșugurilor din moși-strămoși au preferat să ia calea Spaniei sau a Italiei, unde munca este grea, dar e răsplătită pe măsură. Astfel, meșteșugurile tradiționale au început să se piardă, pe de o parte, din cauza lipsei profiturilor și pe de altă parte din cauza lipsei interesului actualilor guvernanți”, a mai spus deputatul. **JA-S.T.**

Claudia Boghicevici FOTO: JA

Gheorghe Falcă: PSD nu vrea să dea Cetatea

Primarul Aradului arată că au fost alocaţi bani pentru amenajarea locaţiei din Gai, dar cei de la putere nu fac nimic.

Gheorghe Falcă FOTO: JA

ARAD. Gheorghe Falcă, primarul municipiului Arad, consideră că declarațiile reprezentanților PSD sunt tendențioase și lipsite de argumente logice. „PSD consideră că un referendum pe tema Cetății nu aduce nimic pozitiv, că e inutil, din moment ce «toată lumea» vrea redarea Cetății arădenilor. De fapt, nu toți arădenii doresc revenirea Cetății în patrimoniul Aradului. Unii arădeni, precum parlamentarii și ceilalți oameni politici din PSD, n-au mișcat niciun deget pentru Cetate, știu doar să critice”, a declarat Gheorghe Falcă. În schimb, arădenii așteaptă și acum Hotărârea de Guvern promisă de PSD încă din octombrie 2013.

„Primăria Arad își respectă promisiunile. În Bugetul pe acest an, la capitolul «Investiții», am alocat 7.300.000 de lei pentru reabilitarea clădirilor existente la Unitatea Militară din Gai și, de asemenea, 14.073.000 de lei pentru construcții noi și instalații apă, canalizare, gaz, termice și sanitare. Este dovada faptului că ne dorim Cetatea, iar referendumul ar însemna un argument în plus pentru această voință unanimă a arădenilor”, a completat Gheorghe Falcă.

> Referendumul ar însemna un argument în plus privind voința arădenilor
> GHEORGHE FALCĂ

În schimb, primarul Gheorghe Falcă își dorește ca reprezentanții PSD să-și dovedească iubirea față de arădeni și față de alte obiective importante ale Aradului. „Finalizarea pasajelor, investiții în școli și grădinițe, rezolvarea problemelor privind Canalul Mureșel - sunt priorități reale ale Aradului, pe care actuala guvernare le ignoră. Iar parlamentarii PSD Arad, împreună cu alți oameni politici ai acestui partid, nu fac nimic pentru arădeni”, a mai declarat Gheorghe Falcă. **JA-S.T.**

Distrugătorul american, în Marea Neagră

BUCUREŞTI. Distrugătorul USS Donald Cook are misiunea de a promova pacea şi stabilitatea în regiune, a anunţat, miercuri, Ambasada SUA la Bucureşti. Nava de război USS Donald Cook este programată să intre în Marea Neagră, în cadrul eforturilor militare americane de susţinere a aliaţilor est-europeni îngrijoraţi de comasarea unor trupe ruse la frontiera cu Ucraina, relatează CNN. Deplasarea distrugătorului dotat cu rachete ghidate a fost confirmată pentru CNN de doi oficiali americani care au refuzat să fie identificaţi, din cauza lipsei unui anunţ oficial în acest sens. Nava urmează să efectueze exerciţii şi vizite în porturi de la Marea Neagră.

Distrugătorul USS Truxtun, dotat cu rachete ghidate, a efectuat exerciţii planificate în Marea Neagră luna trecută şi a părăsit regiunea pe 21 martie.

Membrii NATO România, Bulgaria şi Turcia au ieşire la Marea Neagră, la fel ca Ucraina şi Georgia, care nu sunt membri ai Alianţei Nord-Atalntice, dar şi Rusia. Prezenţa navei de război americane în Marea Neagră este prevăzută înaintea reuniunii reprezentanţilor politici NATO pe 15 aprilie, care vor discuta şi eventual vor aproba o serie de recomandări cu privire la măsuri militare suplimentare, inclusiv o scurtare a „timpului de răspuns" din partea forţelor NATO în cazul unei crize. Şi alte opţiuni sunt pe masă, între care exerciţii militare suplimentare cu state membre, inclusiv Statele Unite, şi o eventuală furnizare a unor consilieri militari Ucrainei, mai precizează corespondenta CNN la Pentagon.

SURSA : MEDIAFAX

Distrugătorul american FOTO : EPA

Alegeri
Un soldat din trupele paramilitare veghează câteva femei în aşteptarea exercitării dreptului la vot, în satul Suchet Garh, lângă graniţa Indiei cu Pakistanul, 28 km de Jammu, capitala de vară a Kashmirului Alegerile parlamentare din India au început pe 10 aprilie, la Delphi şi vor dura până pe 12 mai, în cele 14 state.

FOTO: EPA

NATO dezminte mobilizarea de trupe

NATO. Comandamentul NATO a „dezmințit în totalitate" afirmaţiile ministrului adjunct rus al apărării Anatoli Antonov potrivit cărora Alianţa Nord-Atlantică intenţionează să desfăşoare forţe militare importante în apropiere de graniţa cu Rusia. Secretarul general adjunct al NATO Alexander Vershbow a făcut acest anunţ într-un mesaj postat pe contul său de Twitter referitor la declaraţiile lui Anatoli Antonov făcute în cursul unei conferinţe de presă la Moscova şi apărute în presa rusă. Alexander Vershbow a afirmat că „principala responsabilitate a NATO este apărarea colectivă„. „Noi luăm decizii legitime pentru a face faţă instabilităţii create de acţiunile ilegale ale Rusiei", a spus acesta. Pentru a oferi asigurări ţărilor est-europene membre ale NATO, în special statelor baltice, Poloniei şi României, Alianţa Nord-Atlantică a decis trimiterea unor avioane-radar Awacs în spaţiul aerian al acestor ţări. NATO a anunţat suspendarea unor acţiuni comune cu Rusia. În acest context, oficialii ruşi nu mai sunt acceptaţi de la începutul săptămânii la sediul organizaţiei de la Bruxelles, cu excepţia ambasadorului rus, a adjunctului său şi a doi membri ai echipei sale.

SURSA: MEDIAFAX

Ţările din G7 dezbat efectele crizei

WASHINGTON. Miniştrii de Finanţe din cadrul G7 s-au reunit joi, la Washington, pentru a discuta despre criza din Ucraina şi impactul economic al acesteia. La reuniune participă miniştrii din statele cele mai industrializate - Canada, Franţa, Germania, Italia, Japonia, Marea Britanie şi Statele Unite - în cadrul Adunării Generale a Fondului Monetar Internaţional (FMI) şi Băncii Mondiale (BM). Criza din Ucraina şi tensiunile cu Rusia, în centru discuţiilor. Eforturile diplomatice se accelerează în vederea găsirii unei soluţii diplomatice şi evitării unei escaladări a conflictului. O reuniune cvadripartită Rusia-Statele Unite-Ucraina-UE urmează să aibă loc săptămâna viitoare, chiar dacă Washingtonul i-a minimalizat importanţa. Impactul economic al crizei începe, în paralel, să provoace îngrijorări tot mai mari. Banca centrală americană (FED) a dat asigurări miercuri că tensiunile din Ucraina ar putea să aibă un „impact negativ" asupra creşterii economice. FMI a revizuit în scădere previziunile creşterii mondiale, invocând „creşterea riscurilor geopolitice".

SURSA: MEDIAFAX

Teren Minat pe moşia Nana

Guvernul va sesiza Parchetul cu privire la împroprietăririle ilegale înainte de cumpărarea terenurilor de către Ioana Băsescu.

Premierul Victor Ponta FOTO : FAN

BUCUREŞTI. Premierul Victor Ponta a apreciat că în cazul terenurilor din Nana se va face „lumină", chiar dacă încet-încet şi greu, iar comisia parlamentară şi Parchetul vor propune măsuri care vor fi îndeplinite, precizând în acelaşi timp că la acest caz s-a lucrat foarte serios, juridic şi cu documente. Comisia parlamentară Călăraşi susţine că, având în vedere că societatea de la care Ioana Băsescu a cumpărat terenul de la Nana era inactivă la data încheierii tranzacţiei, contractul de achiziţie este lovit de nulitate. Guvernul va sesiza Parchetul în cazul restituirilor de terenuri din comuna Nana (judeţul Călăraşi), arătând că numeroase astfel de operaţiuni din anii anteriori prezintă nereguli şi că, în septembrie 2013, un teren a fost vândut unei „persoane fizice" de către o firmă declarată inactivă.

Luni seara, premierul Ponta a declarat că inspectorii guvernamentali trimişi la Oficiul de Cadastru Călăraşi, pentru terenurile din Nana, au descoperit că 80% dintre terenuri sunt returnate ilegal, rezultând un lung şir de infracţiuni şi retrocedări ilegale, iar beneficiarul final din 2013 este Traian Băsescu.

SURSA: MEDIAFAX

Diaconu şi Vadim pot candida

Mircea Diaconu şi PRM pot candida la alegerile europarlamentare din luna mai, a decis, miercuri, Curtea de Apel Bucureşti.

BUCUREŞTI. Mircea Diaconu poate candida la alegerile pentru Parlamentul European, a decis definitiv, miercuri, Curtea de Apel Bucureşti, care a menţinut decizia luată în acest sens de Tribunalul Capitalei. Prin decizia de miercuri, Curtea de Apel a respins contestaţiile faţă de hotărârea tribunalului înaintate de Agenţia Naţională de Integritate (ANI) şi Ministerul Public. Tribunalul Capitalei a admis, în 5 aprilie, contestaţia lui Mircea Diaconu privind candidatura sa ca independent la alegerile europarlamentare. Decizia a fost atacată la Curtea de Apel Bucureşti (CAB), care, miercuri, a menţinut decizia tribunalului, astfel că Diaconu poate candida, în mai, la europarlamentare. Mircea Diaconu a contestat la Tribunalul Bucureşti decizia Biroului Electoral Central (BEC) prin care i-a fost respinsă candidatura. TMB a soluţionat favorabil contestaţia, dar ANI a făcut recurs la Curtea la Apel, însă şi aceasta i-a dat dreptate lui Diaconu. Curtea de Apel a admis, tot miercuri, contestaţia depusă de Vadim Tudor la decizia TMB, privind invalidarea listei de candidaţi, astfel că PRM va putea candida la alegerile europarlamentare.

SURSA: MEDIAFAX

Mircea Diaconu

Radu Mazăre va fi cercetat în libertate

Radu Mazăre va fi cercetat în stare de libertate, a decis Înalta Curte de Casaţie şi Justiţie.

Mazăre a fost „săltat" de mascaţi din restaurant FOTO : FAN

BUCUREŞTI. Primarul Constanţei, Radu Mazăre, şi omul de afaceri care i-ar fi dat mită 175.000 de euro pentru a-şi asigura câştigarea contractului pentru construirea locuinţelor sociale din campusul „Henri Coandă" vor fi cercetaţi în libertate, sub control judiciar, a decis, miercuri seară, ICCJ.

Decizia Înaltei Curţi de Casaţie şi Justiţie (ICCJ) nu este definitivă, ea putând fi contestată la aceeaşi instanţă. De altfel, reprezentanţii Direcţiei Naţionale Anticorupţie (DNA) au precizat, pentru MEDIAFAX, că vor contesta decizia de miercuri seară.

Primarul Constanţei, Radu Mazăre, este acuzat de procurorii anticorupţie că a luat mită 175.000 de euro de la Avraham Morgenstern - reprezentant al firmei care a construit campusul de locuinţe sociale „Henri Coandă" -, pentru a o ajuta pe aceasta să câştige licitaţia şi pentru a mări, ulterior, valoarea contractului.

DNA a informat, marţi, că Radu Mazăre este urmărit penal pentru luare de mită, iar Avraham Morgenstern, pentru dare de mită. Cei doi au fost reţinuţi marţi seară, după audieri la sediul central al DNA.

Surse judiciare au declarat miercuri, pentru MEDIAFAX, că fratele primarului Constanţei, senatorul PSD Alexandru Mazăre, este cercetat în acest dosar pentru luare de mită, după ce ar fi primit, şi el, bani în contextul favorizării firmei care a construit campusul de locuinţe sociale „Henri Coandă". Potrivit aceloraşi surse, senatorul ar fi avut cunoştinţă de activitatea infracţională a fratelui său şi i-a oferit acestuia ajutorul.

Omul de afaceri Elan Schwartzenberg este cel care l-ar fi pus în legătură pe Avraham Morgenstern cu „persoane capabile" să-i asigure câştigarea licitaţiei pentru „Henri Coandă" şi, totodată, cel care ar fi preluat bani de la firmele acestuia şi le-a pus în conturi ale fraţilor Mazăre şi ale altora, mai susţin sursele citate.

SURSA: MEDIAFAX

Avertizează România

MOSCOVA. Preşedintele Rusiei, Vladimir Putin, a trimis liderilor din 18 ţări, inclusiv celor din România şi Republica Moldova, scrisoarea privind riscurile economice asociate crizei ucrainene, informează site-ul agenţiei RIA Novosti.

„În ultimele luni, economia Ucrainei a fost în scădere. Sectoarele industriei şi construcţiilor au fost în declin vertiginos. Deficitul bugetar este în creştere", a declarat Putin în scrisoarea trimisă liderilor din România, R.Moldova, Turcia, Ungaria, Slovacia, Slovenia, Macedonia, Cehia, Polonia, Franţa, Germania, Croaţia, Bosnia-Herţegovina, Grecia, Serbia, Bulgaria, Austria şi Italia.

„Economia Ucrainei se îndreaptă spre incapacitate de plăţi, spre oprirea producţiei şi şomaj masiv", a continuat preşedintele Rusiei.

SURSA:MEDIAFAX

O idee pentru Arad

Ieri s-a pus punct unui proiect care a adus culoare platformelor de gunoi.

O imagine din timpul şantierului... FOTO:FAN

ARAD. Aproape pe nesimțite câteva din cele mai evitate locuri de pe străzile municipiului au prins culoare și stârnesc zâmbetele trecătorilor. Platformele gospodărești, ghenă sau dacă vreți acele locuri unde sunt amplasate tomberoanele cu gunoaie îndulcesc privirile și nu te mai fac să întorci capul. Totul s-a întâmplat pe durata unui an, un an în care proiectul Poliției Locale și al Grupului de acțiune local a fost implementat în Arad. „Zâmbet și culoare" , acesta a fost titlul proiectului arădenilor declarat câștigător de cei care au derulat un amplu proeict european, Asociația CRIES Timișoara. „Un proiect care a atins foarte mult din ceea ce ne-am propus: coagularea comunităților locale în jurul unei idei frumoase", a ținut să precizeze, Mihaela Vețan, președintele CRIES.

Totul după ce o echipă de la UAV Arad a făcut un studiu printre arădeni de a afla ce și-ar dori cel mai mult pentru orașul lor. „Mulți au menționat și aspectul orașului, grija pentru mediul înconjurător. După ce am analizat acest studiu am decis în cadrul grupului de acțiune locală să alegem idee venită din partea poliției locale. O idee care s-a dovedit de succes", a precizat Camelia Bran, cadru didactic la UAV.

Istoria unei idei frumoase

Ideea a venit din partea Nicoletei Belean, reprezentanta Poliției Locale Arad. A fost pusă pe lista câștigătorilor și a devenit realitate. Au muncit, ca voluntari, pictorul și profesorul de desen Sabin Chintoan, foarte mulți tineri arădeni care au stat ore în șir pentru a picta zidurile gri ale platformelor și întreaga echipă de proiect. „Copiii au fost extraordinari. Au muncit alături de mine peste 120 de copii și tineri, toți ca voluntari. Nu a fost o muncă ușoară, dar acești tineri au un potențial extraordinar" , a spus pictorul Chintoan. Rezultatele sunt foarte vizibile, te izbesc când treci pe lângă ele și stârnesc zâmbetul. „Aceste platforme sunt acum integrate în spațiul urbei iar elevii au învățat să fie utili comunității", a menționat Eugen Bocăniciu, directorul Colegiului Național „Vasile Goldiș" Arad, implicat în acest proiect.

O idee pe care arădenii, la fel ca și promotorii ei, o vor continuată. Viorica Graur, directorul Poliției Locale Arad, promite că acest proiect va continua până ce vor fi colorate toate platformele gospodărești din municipiu. Și demn de reținut: acolo unde a ajuns culoare, arădenii nu mai aruncă pe jos gunoaiele. Culoarea ne obligă...la decență. **JA-M.A.**

Cifre și costuri

Au fost pictate 14 platforme gospodărești din diferite cartiere ale Aradului. Costurile pentru o platformă se ridică la 600 lei, aici fiind incluse doar materialele folosite pentru pictarea acestora.

„Străini în noapte", la Arad

Florin Piersic şi Medeea Marinescu vin la Arad cu spectacolul „Străini în noapte".

ARAD. Florin Piersic revine la Arad, în 6 mai, de la ora 19, pe scena Casei de Cultură a Sindicatelor, cu spectacolul „Străini în noapte". Piesa lui Eric Assous a fost regizată de Radu Beligan, care a tradus-o împreună cu Liviu Dorneanu. Spectacolul are o excelentă ilustrație muzicală, realizată de flautistul Ion Bogdan Ștefănescu. Decorul este opera lui Puiu Antemir, iar costumele sunt creația renumitului designer Irina Schrotter.

Personajul său în „Străini în noapte" este Pierre, un director adjunct de vânzări, care rămâne singur la Paris pentru câteva zile, în timp ce soția și fiul adolescent sunt plecați în vacanță. Într-un bar o întâlnește pe Juliette - interpretată de Medeea Marinescu, o tânără atrăgătoare, care-i acceptă invitația de a bea un pahar la el acasă. Identitatea adevărată a lui Juliette rămâne un mister. Din această enigmă, din jocul seducției, răsturnările de situație și fina țesătură de minciuni se naște „tensiunea" spectacolului. În fond, o profundă, dulce-amăruie meditație, extrasă din filon romantic, despre trecerea timpului și fragilitatea relațiilor umane.

„Piesa aceasta are titlul original Montagne Russe și a fost aleasă de maestrul Radu Beligan care, fiind la Paris, a văzut spectacolul în care juca o actriță, pe numele ei Astride Veillon, și cu Alain Delon în rolul meu", își amintește Florin Piersic. **JA-V.F.**

Bilete

Biletele pentru spectacol s-au pus în vânzare la agenția Teatrului Clasic „Ioan Slavici" și la Casa de Cultură a Sindicatelor.

Secvență din spectacol FOTO: FAN

FotoClubPro Arad la Muzeul Satului Bănățean

ARAD. FotoClubPro Arad a organizat, zilele trecute, un nou atelier fotografic. De această dată, locul ales a fost Muzeul Satului Bănățean din Timișoara. Deși vremea a fost capricioasă, nu i-a împiedicat pe artiștii fotografi să realizeze minunate compoziții care pun în evidență bogăția sufletească a omului din popor și experiența lui de viață.

Două modele îmbrăcate în costum popular au întregit tabloul, iar căsuțele în stil țărănesc au dat o notă aparte atmosferei care a fost surprinsă în fotografiile artiștilor.

A fost una dintre locațiile în care membrii FotoClubPro Arad și-au pus în evidență măiestria în domeniul artei fotografice, iar, după cum a precizat Nelu Scripciuc E. AAFR, A.FIAP, Hom MPC, nu este și ultima. Clubul promite numeroase ieșiri de acest fel, în locuri diferite, un excelent mod de a descoperi lumea și oamenii, de a spune povești de viață prin intermediul fotografiei. **JA-V.F.**

Inspirație în mediul rustic FOTO: FAN

Stânga vs dreapta

Cine e stânga românească, cum arată ea din 1989 încoace? Dar dreapta? Unde sunt conservatorii de altădată? Cum e cu reformismul? De care parte joacă intelectualii, cum s-au format noile partide, ce rol joacă biserica și cum este privită ea de primari? Întrebări la care Barbu Mateescu a căutat să dea răspunsuri, alături de arădenii veniți la o nouă serie din „Întâlniri cu noii profesioniști" joi după-masa. Sociologul de 32 de ani le-a vorbit celor prezenți în Sala Mică a Filarmonicii despre doctrine politice românești – o perspectivă sociologică și le-a răspuns întrebărilor legate de Putin, monarhie, Rusia și Constituție. Din păcate, politica nu mai are priză printre arădeni iar semnele le-ai putut vedea și joi la întâlnirea cu Răzvan Mateescu: puțini curioși, puțini doritori de a vedea cum stă treaba cu doctrinele. Doar e România, nu-i așa? FOTO:A.B.

Evaziunea fiscală şi comerţul ilegal, în atenţia Poliţiei

ARAD. 22 de dosare penale au fost întocmite și 47 de persoane sunt bănuite că au comis evaziune fiscală și comerț ilicit la Arad. Toate astea după ce șeful Poliției Române a dispus, la nivel național, o acțiune pe linia combaterii evaziunii fiscale și a comerțului ilegal. La 1 aprilie au fost demarate aceste acțiuni, iar la nivel de Arad polițiștii au efectuat deja 630 de controale la societăți comerciale și au verificat 2.300 de autovehicule care transportau mărfuri. Pentru neregulile descoperite, polițiștii au dat 2.800 de sancțiuni în valoare de 105.915 lei. Au fost confiscate: 11.200 kg carne și produse din carne, 22 de mii de kg legume și fructe, mii de fire de flori, 100 kg brânzeturi, sute de produse de panificație, 10.000 țigarete, dulciuri, cafea și alcool. **JA – I.C.**

Provocarea scrisului

Elevii arădeni au partcipat la Concursul de creație literară și eseistică „Adolescența și provocările scrisului"

ARAD. Poezie, proză și eseu, au fost cele trei categorii la care au concurat elevii din liceele arădene. Concursul, aflat la a doua ediție, a fost organizat de Universitatea „Aurel Vlaicu" Arad, Facultatea de Științe Umaniste și Sociale, în colaborare cu Inspectoratul Școlar Județean Arad. În concurs s-au înscris 31 de participanți și un număr aproape dublu de texte, având în vedere că un participant se putea înscrie cu mai multe creații, la mai multe secțiuni, cu sau fără profesor coordonator.

Premii în cărți

La festivitatea de premiere au participat prof. univ. dr. Florea Lucaci, - decan FSUS, prof. dr. Florica Bodiștean - prodecan FSUS și inspector școlar prof. drd. Diana Achim, ISJ Arad. Printre jurați s-au mai numărat conf. dr. Voica Radu, lector dr. Claudiu Margan și conf. dr. Adela Drăucean. Juriații au ținut să puhcteze unicitatea textelor propuse iar premiile în cărți și diplome au răsplătit efortul creator al elevilor. Cât despre concurs organizatorii speră să se dezvolte și să dezvăluie noi talente ale tinerilor arădeni. **JA-M.A.**

Organizatorii celei de-a doua ediții FOTO:JA

Medicinişti la „Şcoala altfel"

Acţiune de prevenţie dentară a studenţilor medicinişti din cadrul Universităţii „V. Goldiş".

ARAD. Studenții medicinișt din cadrul Facultății de Medicină, Farmacie și Medicină Dentară a Universității de Vest „Vasile Goldiș", specializarea Medicină Dentară organizează, în perioada 7-11 aprilie, sub denumirea „Să știi mai multe, să fii mai bun", mai multe acțiuni de prevenție dentară în școlile arădene. În cadrul programului „Școala altfel", studenții de la medicină, coordonați de cadre didactice, le-au oferit, luni, copiilor din clasa pregătitoare C din cadrul Liceului Pedagogic „Dimitrie Țichindeal", periuțe și pastă de dinți.

Șef lucrări dr. Paul Freiman, Directorul departamentului de Medicină dentară din cadrul Facultății de Medicină, Farmacie și Medicină Dentară a UVVG, ne-a declarat: „Am început programul «Școala altfel» în câteva școli din municipiul Arad, clasele 0 și I. Am prezentat un film educativ realizat de studenții noștri de la Specializarea de Medicină Dentară, de la disciplina de Prevenție în medicină dentară. Cu amabilitatea celor de la Colgate, am oferit cadou elevilor câte o pastă și o periuță de dinți. Ne dorim ca micii elevi să fie învățați cu metodele de periaj și cu faptul că trebuie să își perie dinții după fiecare masă și după ce consumă dulciuri. Am făcut și un joc prin care copiii au recunoscut dinții cariați și cei sănătoși, după care le-am prezentat un fim de desene animate cu tema prevenției în medicina dentară". **JA-V.F.**

> Acțiunea este foarte importantă, deoarece prevenția este pe primul loc în medicina dentară
>
> **PAUL FREIMAN**

UNDE MERGEM în Arad

CINEMA

CINEMA CITY ATRIUM

- 300: Ascensiunea unui imperiu -3D, orele 19:40
- Acel moment penibil – 12:10
- Adio, dar mai stau puţin, orele 14:30, 16:30, 21:10
- Captain America: Războinicul iernii -3D, orele 10:00, 11:20, 14:00, 15:40, 16:40; 21:10, 22:10
- Captain America: Războinicul iernii, orele 18:30
- Clopoţica şi zâna pirat -3D, orele 11:30, 13:30, 15:10, 17:00; 18:50
- Clopoţica şi zâna pirat, ora 12:20; 14:10
- Divergent, orele 15:50, 18:40
- Dragostea e chimie nu magie-3D, orele 16:20
- Grand Budapest Hotel, orele 14:20, 18:20
- Hoţul de cărţi, orele 11:50;
- Need for Speed: Începuturi -3D, orele 18:30
- Noe -3D, orele 10:00, 13:20, 16:20, 19:10, 20:40; 22:00
- Non-Stop, orele 21:30
- Spune-mi ce ai făcut..., orele 20:20, 22:30
- Tarzan -3D dublat, orele 13:20, 13:30, 15:30, 17:30
- Goana după alune – 3D, orele 10:30

CINEMA CITY GALLERIA

- 300: Ascensiunea unui imperiu -3D, orele 19:40, 20:10, 22:20
- Captain America: Războinicul iernii -3D, orele 14:00, 17:00, 18:50, 19: 50, 21:40, 22:30
- Clopotica şi zâna pirat -3D, orele 12:20, 14:30, 16:00, 17:50
- Clopotica şi zâna pirat, orele 11.40
- Divergent, orele 13:30, 20:50
- Dl.Peabody şi Sherman -3D, ora 13:00; 14:10
- Marea aventură Lego 3D, orele 12:00
- Need for Speed: Începuturi -3D, orele 16:10, 22:30
- Noe -3D, orele 16:40, 19:30, 22:10
- Rio 2 dublat 3D: orele 12:10; 14:20; 16:30; 18:50
- Rio 2 subtitrat 3D: orele 21:00
- Sabotaj: orele 13.20; 15:40; 18:00; 20:20; 22:40

Non-Stop, orele 21:50

- Spune-mi ce ai făcut..., orele 16:20, 18:40
- Tarzan -3D dublat, orele 13:40, 15:50

TEATRE

TEATRUL CLASIC „IOAN SLAVICI"

- **„Dush(i) cu preshu"**, după Ion Băieşu. Regia – Nicolae – Mihai Brânzeu; Muzica – Cari Tibor; Decorul – Onisim Colta; Costumele – Indre Colta (sâmbătă, 12 aprilie, ora 19, sala mare)
- **„Domnişoara Nastasia"**, de G. M. Zamfirescu. Regia – Laurian Oniga. Decorul – Luminiţa Penişoară. Costumele – Oana Cătălina Văran (duminică, 13 aprilie, ora 19, sala mare)

„Jocuri magice" la Marionete

Trupa de Marionete a TCIS prezintă – duminică, 13 aprilie, de la ora 11 – „Jocuri magice", o poveste originală despre trei personaje foarte pitoreşti – Alunica, Mofturica şi Ursu. Aventurile celor trei vor fi ilustrate cu ajutorul actorilor Lenuţa Dorobanţu, Loredana Alexandrescu, Mircea Moţ, care îi vor provoca pe cei mici să intre în atmosfera magică a jocului. Spectacolul este pus în scenă de regizorul Titus Jucov iar scenografia este semnată de Nina Zabrodin. FOTO: FAN

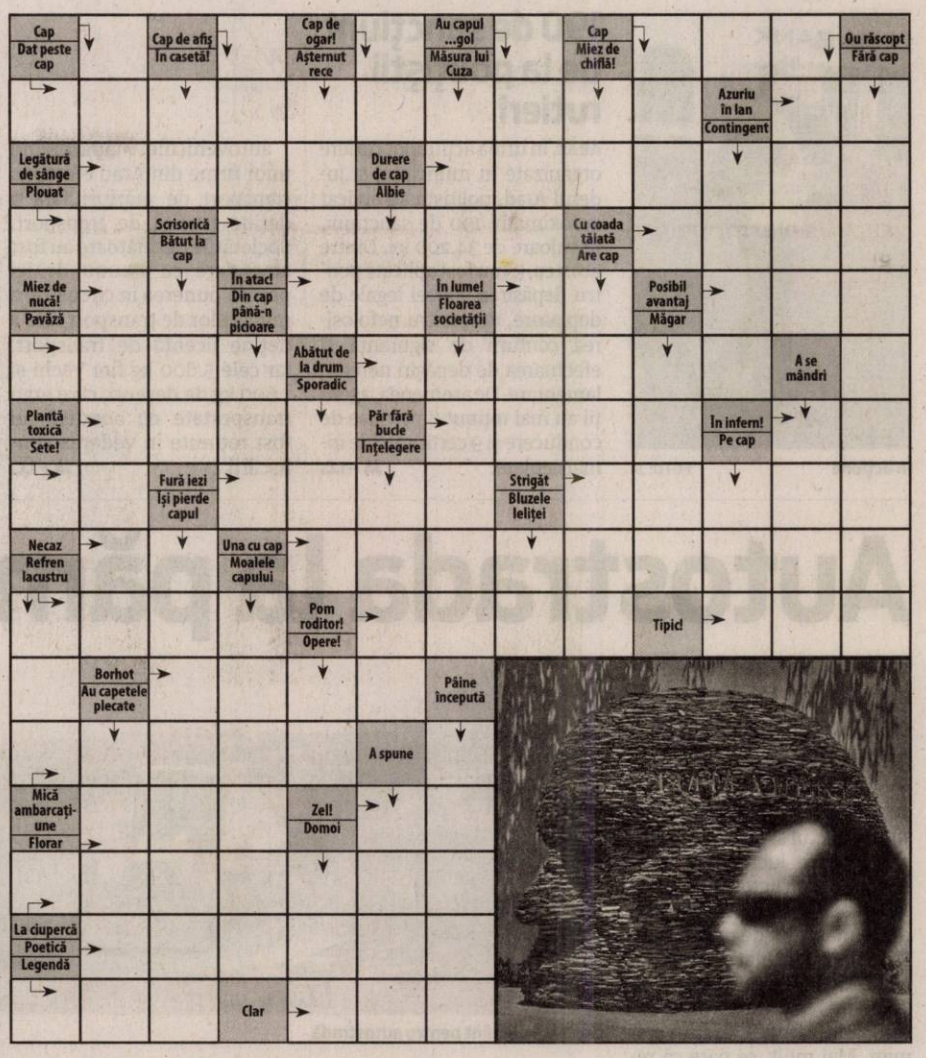

TEATRUL DE MARIONETE

- **„Jocuri magice".** Regia: Titus Jucov; Scenografia: Nina Zabrodin; Distribuţia: Lenuţa Dorobanţu, Loredana Alexandrescu, Mircea Moţ (duminică, 13 aprilie, ora 11)

EXPOZIŢII

- **COMPLEXUL MUZEAL ARAD** (Palatul Cultural, Piaţa G. Enescu 1): • **„Arheologia arădeană de-a lungul vremii"**; • **Expoziţia de moluşte „Cochilii". Colecţia prof. Călin Istrate şi prof. Simona Opriş-Dinea** (intrarea dinspre Parcul copiilor); • **„Rockstars", expoziţie personală de fotografie Claudiu Horeanu** (Sala Ştiinţele Naturii 2); • **Sunt obiect de muzeu, caut vizitator** (orele 9-17)
- **MUZEUL DE ARTĂ ARAD** (str. Gh. Popa 2-4, et. II): **„Privighetoarea"**, expoziţie de ilustraţie de carte a artistului plastic arădean Călin Mureşan (în sala Ovidiu Maitec); **Expoziţia permanentă de artă europeană şi românească; Expoziţia „Jurnal evaziv" - organizator KI şi KF** (9-17)
- **GALERIA JELEN:** • **Expoziţie de pictură Mihai Takacs** (9-17)

SOLUŢIA INTEGRAMEI DIN NUMĂRUL PRECEDENT

G ■ E ■ N ■ MOV ■ Z ■ PRESCURA ■ ALBA ■ ARTA ■ DROJDIE ■ HUO ■ LF ■ ORA ■ CR ■ A ■ IUDEI ■ BICI ■ IF ■ SALAM ■ TUTA ■ ABA ■ IRIS ■ PAL ■ FIR ■ TEN ■ COT ■ U ■ NUIA ■ AZ ■ COCA ■ CATARI ■ AMARAT ■ A ■ ADANC ■ IAR ■ NEO ■ ZIS ■ LA ■ FI ■ AA ■ P ■ MURGUT ■ CEREALE

AZI LA CINEMA CITY
ATRIUM

Un film cu Chris Evans şi Scarlett Johansson FOTO: FAN

„CĂPITANUL AMERICA: RĂZBOINICUL IERNII"

După evenimentele din The Avengers, Steve Rogers trăieşte în Washington, încercând să-şi afle locul în lumea modernă după ce a petrecut decenii îngheţat în veşnicele zăpezi ale Arcticii. Dar, după ce un angajat S.H.I.E.L.D. este atacat, Steve se trezeşte implicat într-un mister ce ar putea pune în pericol întreaga lume. Alături de Văduva Neagră, eroul încearcă să dezlege iţele până când nu este prea târziu, iar asta îl va arunca împotriva unui redutabil şi în acelaşi timp familiar adversar, Războinicul iernii.

AZI LA CINEMA CITY
GALLERIA

Un film în regia lui Darren Aronofsky FOTO: FAN

„NOE"

E o lume lipsită de speranţă. Ploile nu mai udă ţărâna cotropită de atâtea ori de hoarde barbare, iar aceasta nu mai rodeşte. Înconjurat de cruzime şi abuzuri, Noe este un om de ispravă. Luptător experimentat, mag şi vindecător, nu îşi doreşte decât să trăiască în pace alături de familia sa. Cu toate acestea, în fiecare noapte în visele sale apare un potop fără de sfârşit. Să fie semn că lumea se va sfârşi? Treptat, Noe înţelege despre Creator că are de gând să pedepsească omenirea şi să-i ucidă semenii până la unul.

VĂ INVITĂM LA...

Două spectacole, două provocări

Teatrul Clasic „Ioan Slavici" prezintă sâmbătă o comedie muzicală şi duminică, de la ora 19, „Domnişoara Nastasia".

Secvenţă din spectacolul „Domnişoara Nastasia" FOTO: FAN

ARAD. Teatrul arădean vă propune două spectacole de facturi diferite, pentru acest weekend. Primul, care va fi jucat sâmbătă seara, de la ora 19,00, în sala mare, este comedia muzicală DUSH(I) CU PRESHU', după Ion Băieşu, realizată de Nicolae Mihai Brânzeu. Muzica îi aparţine lui Tibor Cari iar coregrafia Maurei Cosma. Un spectacol numai bun dacă vă doriţi o seară de sâmbătă încărcată de voie bună şi de zâmbete.

Spectacolul, de duminică, este pus în scenă de regizorul Laurian Oniga, are ca centru de rezistenţă unul dintre cele mai cunoscute texte din dramaturgia românească: „Domnişoara Nastasia", de G. M. Zamfirescu.

Avem de-a face cu o lume săracă, plină de durere şi frustrare, o „mahala cu maidane de gunoi, cu femei murdare şi beţivani", după cum o descrie chiar Nastasia, fata care îşi doreşte cu tot dinadinsul să evadeze de acolo. E un spectacol de mare încărcătură emoţională, care îi aduce în scenă, printre alţii, pe Carmen Vlaga - Bogdan, Ovidiu Ghiniţă şi Ovidiu Crişan - DOMNIŞOARA NASTASIA. Realizat de Laurian Oniga, acest spectacol inspirat din scrierea cu acelaşi nume a lui G. M. Zamfirescu, cucereşte de fiecare dată prin intensitate şi jocul întregii echipe. **JA-V.F.**

FILME ÎN WEEKEND LA TV

SÂMBĂTĂ

- **Prietenie cu folos (DIGI FILM, ora 20.00);** • **Regele din California (PRO CINEMA, ora 20.00);** • **Puterea banilor (HBO, ora 20.05);** • **Gosford Park (TVR 2, ora 20.10);** • **Regatul cerului (PRO TV, ora 20.30);** • **Johnny English... se întoarce (HBO COMEDY, ora 21.20);** • **Babylon A.D. (KANAL D, ora 21.30);** • **Justiţiarul (DIGI FILM, ora 21.50);** • **Diamantul sângeriu (TCM, ora 22.00);** • **Vicky Cristina Barcelona (PRO CINEMA, ora 22.15);** • **The Tie That Binds (MGM, ora 22.35);** • **Elita gangsterilor (CINEMAX, ora 22.55);** • **Închisoarea îngerilor (TVR 1, ora 23.10);** • **Chloe (TV 1000, ora 23.20)**

DUMINICĂ

- **Star Trek – În întuneric (HBO, ora 20.00);** • **Copilul furat (PRO CINEMA, ora 20.00);** • **Instrumente mortale: Oraşul oaselor (DIGI FILM, ora 20.00);** • **Ştefan Luchian (TVR 2, ora 20.10);** • **Victorie totală (NAŢIONAL, ora 20.15);** • **Echipa de şoc (PRO TV, ora 20.30);** • **Ticăloşii (MGM, ora 21.00);** • **Lovitură de maestru (AXN, ora 21.00);** • **Eliminaţi-l pe Charley Varrick (TVR 1, ora 21.10);** • **Muzica inimii II (AXN WHITE, ora 21.50);** • **Action Jackson (PRO CINEMA, ora 22.00);** • **Uliţa fabricii de conserve (TCM, ora 22.00);** • **Judecată criminală (DIGI FILM, ora 22.15)**

CĂRŢI NOI ÎN LIBRĂRII

„TABACHERA DIN BAGOMBO" DE KURT VONNEGUT

„Tabachera din Bagombo" reuneşte povestirile favorite ale lui Kurt Vonnegut din anii de după război, publicate în periodice, care îi dezvăluie inconfundabila voce întunecată, subversivă. Uneori extravagante, alteori absurde, de cele mai multe ori amuzante, tandre chiar şi atunci când sunt triste, povestirile din acest volum vorbesc despre momente de criză din viaţa unor oameni obişnuiţi, cu un umor mai ales amar, cu ironie fină, dar şi cu profundă înţelegere pentru dramele mărunte ale acestora.

„MIROS DE ROŞCATĂ AMARĂ ŞI ALTE POVESTIRI SCANDALOASE" DE DAN ALEXE

„Rar mi-a fost dat, în ultima vreme, să citesc ceva mai viu şi mai vibrant, mai uman şi mai firesc, mai arzător, mai dramatic, mai curgător şi mai abrupt, mai vesel şi mai trist, mai suculent, mai poznaş, mai poetic, şi mai ameţitor. Şi rar am văzut, de când sunt editor de carte, un asemenea talent în (orgolioasă) desfăşurare – scrie Radu Paraschivescu. Dan Alexe nu ţine neapărat să se aşeze în albia unui gust impus de critică, a unei tendinţe, a unei mode. Dă impresia că scrie ca să-şi facă sieşi o plăcere – şi cred că şi-o face".

În acțiune FOTO: JA

190 de sancţiuni de la poliţiştii rutieri

ARAD. În urma acțiunilor rutiere organizate în muncipiul și județul Arad, polițiștii au aplicat aproximativ 190 de sancțiuni, în valoare de 34.200 lei. Dintre acestea, 95 au fost aplicate pentru depășirea vitezei legale de deplasare, 80 pentru nefolosirea centurii de siguranță și efectuarea de depășiri neregulamentare. De asemenea, agenții au mai reținut 8 permise de conducere și 9 certificate de înmatriculare. **JA – I.C.**

4

autovehicule aparținând unor firme din Arad efectuau transport de mărfuri fără a deține licență de transport. Societățile deținătoare au fost amendate cu 19.000 de lei pentru punerea în circulație a mijoacelor de transport fără a deține licență de transport, iar cele 5.600 kg fier vechi și 1.600 kg de deșeuri, care erau transportate cu acestea, au fost reținute în vederea confiscării. **JA – I.C.**

Judecat pentru evaziune fiscală cu factură falsă

ARAD. A înregistrat în evidența contabilă o factură de peste 224.000 de lei, bani ce reprezentau prestări servicii, fără ca factura să aibă operațiuni reale la bază. Este vorba despre administratorul unei societăți, trimis în judecată de procurorii Parchetului de pe lângă Tribunalul Arad pentru evaziune fiscală. „Inculpatul Adrian I.M., în calitate de administrator al unei societăți, în aprilie 2011, a dispus înregistrarea în evidența contabilă a societății a unei facturi în valoare de 224.218 lei (TVA inclusă), reprezentând prestări servicii conform unui contract anterior, factură care însă nu avea la bază operațiuni reale, ce a determinat deducerea taxei pe valoarea adăugată în cuantum de 43.397 lei, sumă cu care a fost prejudiciat bugetul de stat", se arată într-un comunicat al instituției. Dosarul se va judeca la Tribunalul Arad. **JA – I.C.**

Tribunalul Arad FOTO: JA

Autostrada la pământ!

Un nou constructor pe autostrada Nădlac-Pecica, aceeași problemă: pământul de umplutură.

Se caută pământ pentru autostradă FOTO: FAN

ARAD. Pentru a duce la bun sfârșit contractul și pentru a continua în grafic lucrările la autostradă, constructorii fac orice sacrificiu pentru achiziționarea pământului de umplutură. Firmele au căutat materialul respectiv la distanțe de zeci de kilometri de șantier, asta însemnând, implicit, costuri mai mari. Mai mult, se pare că reprezentanții constructorilor au apelat și la firme de intermedieri imobiliare, căutând soluții pentru a face rost de pământul de umplutură. Rămâne de văzut dacă vor avea și succes în demersurile lor.

Problema pământului de umplutură nu este una nouă pe primul lot al autostrăzii Nădlac-Arad. Firma Romstrade, cea care a câștigat prima licitație pentru această lucrare, a avut mult de furcă din cauza acestui tip de pământ. Într-un material exclusiv publicat de ziarul nostru, în data de 6 decembrie 2011, am prezentat o mare problemă a constructorului de la vremea respectivă. După două luni de muncă intensă pentru crearea terasamentului șoselei de mare viteză, muncitorii Romstrade au fost puși să dărâme tot ce au lucrat până atunci. Și asta pentru că tipul de pământ folosit nu se tasa sub nicio formă, indiferent de utilajele folosite sau de amestecurile cu un alt tip de pământ, argilă. Chiar și actualii constructori suferă de pe urma acelei probleme, fiind nevoiți să dărâme ceea ce Romstrade a ridicat. **JA-A.G.**

Un tractor şi o semiremorcă furate, găsite la frontieră

NĂDLAC. Un tractor și o semiremorcă, în valoare de 40.000 de euro, declarate furate, au fost depistate la Punctul de Trecere al Frontierei Nădlac. Un cetățean britanic, în vârstă de 57 de ani, s-a prezentat la frontieră, cu intenția de a intra în România, conducând un ansamblu de autovehicule format dintr-un cap tractor marca DAF și o semiremorcă marca Schmitz, cu numere de înmatriculare bulgărești. Șoferul transporta, în semiremorcă, trei utilaje agricole - tractoare, de diferite mărci (Claas, Redrock, Kubota). În urma verificărilor, polițiștii de frontieră au constatat faptul că semiremorca marca Schmitz figurează cu mențiunea „bun căutat pentru confiscare" în sensul că aceasta era declarată furată în Franța din 7.11.2013, iar unul dintre cele trei tractoare, marca Claas, era declarat furat în Anglia, din 28.03.2014. Șoferul a declarat că nu știa că autovehiculele sunt furate, acesta având rolul de a transporta marfa din Anglia în Bulgaria. Polițiștii de frontieră îl cercetează pe britanic pentru tăinuire și conducere a unei semiremorci neînmatriculate pe drumurile publice. Cele două autovehicule, în valoare totală de 40.000 euro, au fost indisponibilizate. **JA – I.C.**

Oprite la frontieră FOTO: FAN

Găsitorul portofelului lui Abel, chemat la audiere

Persoana care a găsit portofelul lui Abel Apostol, abandonat pe DN 79 (Arad-Oradea), propus spre audiere.

CARAȘ-SEVERIN. O nouă înfățișare în procesul Apostol vs. Buleu a avut loc joi, la Tribunalul Caraș-Severin. Au fost audiați trei martori pentru dovedirea acțiunii civile a familiei victimei, aceasta solicitând, la termenul din 27 martie, instituirea sechestrului asigurator pe autoturismul maca BMW, proprietatea inculpatului. Instanța însă nu a luat în discuție acest subiect la înfățișarea de ieri.

De menționat este faptul că, potrivit avocaților familiei Apostol, autoturismul BMW a fost cumpărat în 2013, luna aprilie/mai de către Buleu, din Belgia, inculpatul figurând ca proprietar. Acum însă, Alina Buleu figurează ca fiind proprietarul mașinii. Tot la termenul de ieri, judecătorul de caz a decis să trimită o adresă către Inspectoratul pentru Situații de Urgență Arad în care instituția să precizeze cauzele producerii incendiului la autoturismul lui Adrian Buleu, asta chiar dacă inculpatul a declarat că și-a incendiat mașina. Următoarea înfățișare în acest proces va avea loc peste aproximativ 2 săptămâni, atunci când va fi audiat martorul care a găsit portofelul lui Abel Apostol, aruncat pe DN 79 (Arad-Oradea). **JA – I.C.**

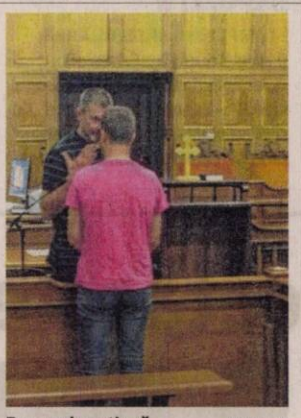

Procesul continuă FOTO: JA

Martor

La termenul de ieri, Adrian Buleu a cerut instanței să-l audieze pe fratele său Ștefan Buleu, deoarece acesta din urmă ar fi dorit să relateze judecătorului o discuție avută cu Adrian Buleu în timpul unei vizite la penitenciar. Judecătorul Tribunalului Caraș-Severin a respins cererea inculpatului.

Captură de mere şi carne de pui

ARAD. Zeci de tone de mere și peste o tonă de carne, în valoare totală de aproape 62.000 de lei, au fost reținute de polițiști. Merele erau transportate ilegal într-un TIR condus de un bărbat din Râmnicu-Vâlcea, iar carnea era încărcată într-o autoutilitară condusă de un tânăr din județul Alba. În ceea ce privește transportul de fructe, polițiștii au constatat că marfa era destinată unei țări extracomunitare și nu avea document vamal, în timp ce pe transportul de carne, șoferul nu deținea documente legale de proveniență. Polițiștii au mai descoperit că transportul de carne nu respecta normele sanitar-veterinare privind achizițiile intracomunitare de carne și produse de carne.

Transporturile, oprite în trafic

„Polițiștii l-au depistat pe Constantin G., de 46 de ani, din Râmnicu Vâlcea, care conducea un ansamblu auto în care transporta cantitatea de 20.895 de kg mere. La verificarea documentelor prezentate, s-a constatat că marfa era destinată unei țări extracomunitare și nu deținea document vamal. De asemenea, în zona punctului de trecere a frontierei Vărșand, polițiștii l-au depistat pe Paul L., de 29 de ani, din județul Alba, care transporta cu o autoutilitară 1.100 kg pulpe pui și 120 kg preparate din carne, destinate comercializării, pentru care nu poseda documente legale de proveniență și fără să respecte normele sanitar-veterinare privind achizițiile intracomunitare de carne și produse de carne", au precizat reprezentanții IPJ Arad.

În ambele situații, polițiștii au aplicat sancțiuni în valoare totală de 10.000 de lei, iar mărfurile, în valoare de 61.955 lei, au fost reținute în vederea confiscării. **JA – I.C.**

MINISTERUL DEZVOLTĂRII REGIONALE ȘI ADMINISTRAȚIEI PUBLICE
GUVERNUL ROMÂNIEI
MUNICIPIUL ARAD

Comunicat de presă

Modernizare complex de educaţie interculturală pentru copii şi tineret „Curcubeu"

Cod SMIS: **43206**
Beneficiar: **Municipiul Arad**
Programul: **REGIO – Programul Operațional Regional 2007 – 2013**
Autoritatea de management: **Ministerul Dezvoltării Regionale și Administrației Publice**
Organism intermediar: **Agenția pentru Dezvoltare Regională – Regiunea Vest**
Finanțarea nerambursabilă: ***401.357,38 Lei***
Valoarea totală proiect: ***510.261,44 Lei***
Perioada de implementare: ***15.02.2013 -15.04.2014***
Data publicării anunțului: **11 aprilie 2014**

Municipiul Arad în calitate de beneficiar, anunță finalizarea lucrărilor executate în cadrul obiectivului *Modernizare complex de educație interculturală pentru copii și tineret „Curcubeu"*, realizate conform contractului de finanțare nr.3661/15.02.2013.

Obiectivul general al proiectului: îmbunătățirea infrastructurii sociale din Municipiul Arad, prin reabilitarea, modernizarea, dotarea clădirii complexului educational Curcubeu și diversificarea serviciilor sociale destinate copiilor și tinerilor aflați în risc social.

Lucrările de reabilitare executate conform proiectului sunt:
- lucrări de termoizolare fațade și finisaje aferente;
- lucrări de înlocuire a tâmplăriei existente cu tâmplărie PVC cu geam termopan;
- modernizarea și dotarea bucătăriei cu mobilier și aparatură electrocasnică modernă;
- amenajarea grupurilor sanitare și igienizarea încăperilor, refacerea pardoselilor;
- achiziționarea de panouri solare pentru producerea apei calde menajere;
- dotarea sălilor de curs cu mobilier și echipamente IT;
- Amenajarea curții și crearea de spații de joacă.

Detalii suplimentare pot fi obținute la sediul *Primăriei Municipiului Arad*, Municipiul Arad, Județul Arad, B-dul Revoluției nr.75, tel.0257-281850, interior 282, fax.0257-255818.

Conținutul acestui material nu reprezintă în mod obligatoriu poziția oficială a Uniunii Europene sau a Guvernului României!

UNIUNEA EUROPEANĂ
FONDUL EUROPEAN PENTRU DEZVOLTARE REGIONALĂ
Regio
Inițiativă locală. Dezvoltare regională.
Instrumente Structurale 2007-2013

www.inforegio.ro

Investim în viitorul tău! Proiect selectat în cadrul Programului Operațional Regional și cofinanțat de Uniunea Europeană prin Fondul European de Dezvoltare Regională.
(421090)

Sport

„Campioanele vă invită să dăruiţi o jucărie de pluş copiilor nevoiaşi

Marcel Urban, preşedinte Univ Goldiş ICIM Arad

6

halterofili de la CS Municipal Arad, pregătiți de Adrian Jigău și Pavel Sebeșan, vor participa, începând de marți, 15 aprilie, la Campionatul Național de juniori. Vor urca pe podiumul concursului din Capitală următorii sportivi: Florin Vizitiu, Sebastian Călugăreanu, Alexandru Roșu, Adrian Antal, Adrian Lingurar și Paul Pantea.

Rugbiștii susțin primul test pe propriul teren

ARAD. Rugbiștii de la CSU Aurel Vlaicu debutează, sâmbătă (ora 10), pe propriul teren, în actuala ediție a Diviziei Naționale. Elevii lui Șerban și Grindei se duelează, pe stadionul din Sînicolau Mic, cu RCM Galați, echipă care a suferit înfrângeri drastice în primele două runde, deținând „lanterna roșie". Cu un punct bonus defensiv cucerit în primul meci, la Suceava, arădenii ocupă locul 5, având etapa trecută liber. **JA-D.L.**

Un meci cât un campionat

ARAD. Pentru prima dată în acest campionat, cei de la UTA Bătrâna Doamnă au organizat o conferință de presă, prilejuită de marele derby al campionatului ligii a IV-a, de mâine (ora 17), de la Pecica, acolo unde elevii lui Roland Nagy vor da piept cu echipa locală Progresul, lidera clasamentului. Este un meci crucial pentru ambele formații, iar cine bate se poate considera scăpată în câștigătoare, șansele de a se mai împiedica undeva fiind destul de mici.

„Acest meci este ca o finală, pentru ambele echipe. Noi ne dorim să legăm victoriile, pentru a trece pe primul loc și a merge la baraj. Gazdele meciului au două șanse din trei, dar și în cazul unei remize cred că nu este jucat campionatul. Noi pregătim partida la victorie, doar la asta ne gândim. Un eventual eșec nu știu ce ar însemna pentru noi, pentru strategia clubului, dar luăm în considerare orice, căci este doar un meci de fotbal. Suntem la turație maximă, mobilizați și nu cred că va exista presiune pe umerii jucătorilor mei mai tineri, deoarece un asemenea meci te provoacă, te montează, te face să îți dorești cât mai mult" - a declarat Roland Nagy.

La rândul lor, Sebastian Huțan, Sorin Botiș și Cătălin Hlistei au spus, la unison, că meciul este unul foarte important, care trebuie câștigat, pentru accederea la baraj.

JA – L.S.

Roland Nagy
FOTO: FAN

Refuză deplasarea la Reşiţa

Lucrurile au scăpat total de sub control la UTA: jucătorii s-au împărțit în două tabere, una refuzând meciul de azi (ora 14).

Popescu va duce greul meciului de la Reșița, cu Metalul, în absența colegilor mai „grei" FOTO: C. ANDRA

ARAD. Ceea ce se întâmplă acum la UTA este de râsul lumii. Jucătorii antrenați de Stelian Gherman s-au împărțit în două tabere: unii merg la Reșița, alții, nu! Este clar că lucrurile au scăpat totalmente de sub control, fiecare face ce vrea. Conducerea clubului spune, însă, că se va trece la sancțiuni, căci nu-i posibil să se întâmple așa ceva la un club de fotbal.

„Dacă nu le convine ceva jucătorilor, să-și depună memoriu la Federație. Ce fac ei este inacceptabil, iar pentru asta vor plăti" - a spus Dorin Micșa, directorul executiv al clubului.

Din informațiile noastre, cei care nu fac deplasarea sunt „greii" echipei, la care se adaugă și cei accidentați, sau care nu se simt bine din punct de vedere medical. Există o listă cu jucătorii care fac deplasarea azi, însă este ținută la secret, căci, pe ultima sută de metri, unii ar putea fi întorși din drum și pot să se alăture lotului. „Vălul" se va ridica azi, când vom vedea cine urcă exact în autocarul pentru Reșița.

Lotul va fi completat, „la greu", cu juniori A, de la grupa pregătită de Alexandru Gaica. Cel puțin zece jucători vor merge la Reșița, în frunte cu Trabalka, juniorul care nu a mai evoluat pentru prima echipă deoarece a refuzat să semneze în continuare cu UTA. Mizăm, totuși, pe o listă scurtă a celor de la prima echipă care fac deplasarea: Horvat, Oltean, Ardelean, Gornic, Popescu, Lazea, plus juniorul Farcaș. **JA-L.S.**

UTA a fost programată

Deși nimeni nu suflă o vorbă vis-a-vis de cum s-a rezolvat problema baremurilor de arbitraj, cei de la UTA dau ca sigură programarea meciului de la Reșița. Însă UTA se face de râs, urmând să ajungă la meci cu câteva zeci de minute înainte de fluierul de start, lucru care nu s-a întâmplat de foarte multă vreme.

„Război", în loc de „pace", la Ineu

INEU. Sâmbătă, la ora 17, la Ineu, echipa locală dă piept cu Național Sebiș, într-un meci care trebuia să fie unul liniștit, cu ambele echipe în play-off. Dar, neputința ambelor formații, din partea a doua a campionatului, la unele meciuri cheie, face acum ca jocul să fie unul foarte important pentru ambele combatante. Așa că în loc de un meci liniștit, vom vedea un adevărat război, căci niciuna dintre echipe nu-și permite pași greșiți: sebișenii vor puncte pentru play-off, iar ineuanii riscă să nu ajungă acolo dacă pierd meciul. Iar asta nu-i va ajuta nici pe adversarii lor, căci se va sta la mâna rezultatelor. Din tot acest război ar putea câștiga, culmea, Metalurgistul Cugir, asta așa, ca să vadă lumea cum se bat echipele din Arad între ele, „la baionetă", iar adversarii din altă parte profită. Există o „portiță", totuși, pentru ca Sebiș și Ineu să meargă braț la braț în primele șase: FC Zalău să nu se impună în fața celor de la Metalurgistul Cugir, meci care se va disputa la aceeași oră cu jocul de la Sebiș. **JA – L.S.**

Încep asaltul spre vârf

ARAD. Ambele grupe de juniori republicani ale clubului UTA Bătrâna Doamnă au făcut pasul spre faza a doua a întrecerii naționale. Juniorii mari, pregătiți de Viorel Erdei, au avut o prestație bună în Seria VI, calificându-se de pe locul doi, cu următoarea linie de clasament: 20 15 3 2 61-24 48. În play-off, galben-negrii vor întâlni, în meciuri tur-retur pe Pandurii Tg Jiu (locul I, Seria VI), FC Olt (locul I, Seria V) și Școala de Fotbal Gică Popescu (locul II, Seria V), primele două clasate obținând dreptul de a evolua în turneele semifinale (14-18 mai).

Juniorii mici au dominat seria din care au făcut parte, pe care a încheiat-o pe prima poziție, cu linia de clasament: 20 18 1 1 63-7 55. În faza următoare, UTA Bătrâna Doamnă va juca, în același sistem, împotriva echipelor: LPS Banatul Timișoara (locul II, Seria VI), CSU Craiova (locul I, Seria V) și CS Mioveni (locul II, Seria V).

În prima etapă a play-off-ului, UTA Bătrâna Doamnă joacă pe teren propriu, duminică, 13 aprilie, ora 12 și 14, cu Gică Popescu (A), respectiv, CS Mioveni (B).

JA-D.S.

Liga I, etapa 27, la televizor

ARAD. Patru zile. Atât se întinde etapa cu numărul 27 din Liga I la fotbal. Iată programul jocurilor: Astăzi - ora 18, Digi, Corona Brașov - Poli Timișoara; ora 20,30, Dolce, Steaua - FC Vaslui; Sâmbătă - ora 16,30, Digi, Astra Giurgiu - Concordia Chiajna; ora 19, Digi, Petrolul Ploiești - Gaz Metan Mediaș; Duminică - ora 18,15, Digi, Oțelul Galați - CFR Cluj; ora 20,45, Digi, Ceahlăul - Dinamo; Luni - ora 18,30, Digi, U Cluj - FC Botoșani; ora 19, Dolce, Viitorul Constanța - FC Brașov; ora 21, Digi, Pandurii Tg Jiu - Săgeata Năvodari. **JA-D.S.**

Invitație la un regal baschetbalistic și nu gest de omenie FOTO: FAN

Vor să fie „Campioane pentru copii"

ARAD. Cum îi stă bine unei echipe campioane, Univ Goldiș ICIM a îmbrățișat propunerea Asociației Cetatea Voluntarilor Arad, reprezentată de Ana Maria Neiky, de a aduce un zâmbet pe chipurile copiilor cu probleme. Astfel, Monica Brosovszky și coechipierele ei invită toți suporterii echipei arădene, care, luni, 14 aprilie, ora 19, vor trece pragul Sălii Sporturilor pentru a asista la primul joc din bătălia în trei acte Arad - Sf. Gheorghe din cadrul semifinalelor Ligii Naționale de baschet feminin să vină cu o jucărie de pluș pe care să o doneze copiilor nevoiași în cadrul acțiunii „Campioane pentru copii".

„Precum la precedenta acțiune de colectare de jucării, ne-am dori să transformăm parchetul Sălii Polivalente într-un imens covor de pluș. Să demonstrăm că ne pasă de copiii cu probleme, că imensa noastră inimă galben-albastră nu rămâne insensibilă la nevoile celor din jur" - ne-a declarat Marcel Urban, președintele Univ Goldiș ICIM.

„Și noi, fetele, vom veni cu câte o jucărie, pentru a da un imbold minunaților noștri suporteri. Sunt convinsă că acțiunea Campioane pentru copii va fi un real succes" - a completat căpitanul echipei Monica Brosovszky.

JA-D.S.

la pulsul fotbalului arădean

Preşedintele FRF, Răzvan Burleanu, soseşte astăzi în oraşul nostru.

ARAD. Noul șef al fotbalului românesc, Răzvan Burleanu, va fi prezent astăzi în orașul nostru pentru a lua pulsul autorităților locale cu privire la posibilitatea implementării în Arad a unui centru regional juvenil. Șeful FRF va avea întâlniri cu primarul Gheorghe Falcă, reprezentanți ai Consiliului Județean și alți factori de decizie, va susține o conferință de presă (ora 15,30, Palatul Administrativ) și se va întreține cu oficialii AJF Arad, cei care i-au lansat invitația.

„Din câte știm noi, Răzvan Burleanu ar trebui să ajungă în jurul prânzului. De la ora 15 va sta la aceeași masă cu reprezentanți ai Primăriei și Consiliului Județean, pentru discuții cu referire la investițiile în fotbal. Se știe că există disponibilitatea pentru construirea unui centru zonal pentru copii și juniori la Arad, însă totul e la stadiu de intenție. Sperăm ca după întâlnirea de mâine, ușa să se deschidă și mai mult, iar la următoarea vizită a domnului Burleanu să discutăm totul la concret", ne-a spus Adrian Lucaci, președintele AJF Arad.

Adrian Lucaci FOTO: JA

Din păcate, din cauza programului încărcat și vizitei unui emisar UEFA pe probleme de fotbal juvenil, Răzvan Burleanu nu va putea asista la jocul Progresul Pecica - UTA Bătrâna Doamnă.

JA-D.S.

Dan Petrescu FOTO: EPA

Petrescu ar putea antrena în Anglia

FOTBAL. Antrenorul Dan Petrescu, recent demis de la conducerea tehnică a echipei Dinamo Moscova, ar putea prelua din vară formația engleză de primă ligă Southampton. Actual tehnician al englezilor, argentinianul Mauricio Pochettino, ar urma să treacă la formația Tottenham, la finalul sezonului. Pochettino are însă concurență serioasă la Tottenham, printre țintele conducătorilor echipei lui Vlad Chiricheș mai figurând italianul Luciano Spalletti și olandezul Luis Van Gaal. În finalul carierei de jucător, Dan Petrescu a evoluat un sezon la Southampton.

SURSA: MEDIAFAX

Jucătorii Coronei au încasat un salar

FOTBAL. Jucătorii din lotul formației Corona Brașov au încasat unul dintre cele trei salarii restante pe care le aveau de primit de la începutul acestui an. Fundașul echipei ardelene, Rareș Forika, a declarat, joi, că jucătorii sunt mai liniștiți după primirea banilor. „Trebuie să recunoaștem că atmosfera din echipă a fost mai tensionată înainte de meciul cu FC Botoșani, dar acum apele s-au mai liniștit. Ieri (n.r. miercuri) ne-a intrat în cont un salariu și lucrurile s-au mai reglat", a spus fundașul. El a adăugat că echipa sa își va demonstra adevărata valoare în partida cu ACS Poli Timișoara, programată azi. „Vrem să demonstrăm că jocul slab făcut la Botoșani a fost un accident", a precizat Forika.

SURSA: MEDIAFAX

Reeva Steenkamp FOTO: EPE

Pistorius nu i-a spus că o iubește

PROCES. Campionul paralimpic sud-african Oscar Pistorius a declarat, joi, în cadrul procesului în care este judecat pentru uciderea fotomodelului Reeva Steenkamp, că nu a avut oportunitatea de a-i spune prietenei sale că o iubește. Procurorii au scos în evidență caracterul lui Pistorius, acuzându-l pe sportiv că era egoist în relația cu Reeva Steenkamp și cu părinții acesteia. Procurorul Gerrie Nel a sugerat că mesajele pe pe WhatsApp dintre sportiv și model arătau că relația lor era cu probleme. **SURSA: MEDIAFAX**

Moyes: „Nu este o ruşine"

Moyes: „Nu este o ruşine că am fost eliminaţi de Bayern".

Britanicii au cedat în faţa deţinătoarei trofeului FOTO: EPA

FOTBAL. Tehnicianul David Moyes a declarat că nu este o rușine că formația Manchester United a fost eliminată din Liga Campionilor de Bayern Munchen, aceasta fiind o echipă bună, și a subliniat că elevii săi și-au arătat calitățile. „Consider că jucătorii mei au făcut o treabă excelentă, singura lor «crimă» fiind faptul că au lăsat-o pe Bayern să egaleze după câteva secunde. Am avut o oportunitate frumoasă de a face 2-2. În prima repriză am avut mai multe ocazii decât adversarii noștri. Am o echipă de jucători experimentați și să rămâi concentrat asupra a ceea ce ai de făcut este ceva ce se învață la școală. Făcuseră o treabă excelentă în ceea ce privește marcajul și este dezamăgitor că au cedat atât de repede. Însă sunt multe aspecte pozitive de reținut la acest meci. Evra a marcat un gol magic și ar fi fost bine să menținem acel 1-0. Nu este o rușine că am fost eliminați de Bayern, este o echipă bună. Noi am jucat bine și am arătat calitățile pe care le avem", a spus Moyes, conform AFP și uefa.com.

Formația Bayern Munchen, deținătoarea trofeului, s-a calificat în semifinalele Ligii Campionilor, după ce a învins, miercuri, pe teren propriu, cu scorul de 3-1 (0-0), echipa Manchester United, în manșa secundă a sferturilor de finală ale competiției. Pentru Bayern au marcat Mandzukici '59, Muller '68 și Robben '76, în timp ce pentru Manchester United a înscris Evra '58. În tur, scorul a fost egal, 1-1.

La rândul său tehnicianul Josep Guardiola a declarat că este extrem de mândru de echipa sa, informează uefa.com. „Sferturile de finală ale Ligii Campionilor sunt mereu dificile. Așa a fost și meciul de astăzi (n.r. - de miercuri). A fost ca partida tur, de la Manchester. Arjen Robben și Franck Ribery au fost fantastici în repriza a doua. Sunt foarte foarte mândru de echipa mea. Toată lumea spune că este ușor să câștigi titlul în Bundesliga și să joci în continuare la nivel înalt, dar nu este adevărat. Jucătorii au dat totul, au muncit foarte mult. Ei merită să fie în semifinale", a spus Guardiola. Tragerea la sorți pentru semifinale are loc vineri.

SURSA: MEDIAFAX

Atacuri teroriste dejucate la Soci

JO 2014. O serie de atacuri teroriste planificate la Jocurile Olimpice (JO) de Iarnă de la Soci au fost „dejucate" în cadrul unui efort comun al Serviciului Federal rus pentru Securitate (FSB) și unor servicii străine, a declarat miercuri Aleksandr Bortnikov, directorul instituției. „Unul dintre exemple este efortul comun al FSB și colegilor săi din Statele Unite, Austria, Franța, Germania și Georgia în legătură cu un grup de persoane care plănuia un atac terorist în incinta desfășurării JO, la Soci", a declarat directorul FSB. Bortnikov a insistat asupra caracterului de „crimă transnațională" al terorismului, adăugând că peste 70 de state din lume s-au confruntat cu comploturi teroriste anul trecut. **SURSA: MEDIAFAX**

Jose Mourinho FOTO: EPA

Mourinho a fost ars la buzunar

FOTBAL. Tehnicianul echipei Chelsea Londra, Jose Mourinho, a fost amendat cu 8.000 de lire sterline și a primit un avertisment pentru comportamentul de la meciul din 15 martie cu Aston Villa, pierdut cu scorul de 0-1. „Mourinho a negat că a încălcat punctul E3 din regumanetul FA, și anume că faptul că a intrat pe teren și s-a apropiat de arbitru încercând să discute cu el în sau în jurul minutului 90 al partidei cu Aston Villa din 15 martie 2014 reprezintă un comportament necorespunzător. Totuși, acuzația a fost demonstrată la o audiere", se arată pe site-ul federației engleze. **SURSA: MEDIAFAX**

Cosmin Contra FOTO: EPA

Contra are vise europene

Contra: „În sezonul viitor vom lupta pentru cupele europene".

FOTBAL. Antrenorul echipei Getafe, Cosmin Contra, a declarat, joi, că dacă se va salva de la retrogradare, formația sa va lupta pentru un loc în cupele europene în sezonul viitor, informează Marca. „Am muncit din greu la toate echipele unde am fost pentru a obține rezultate. Sper să am rezultate și la Getafe. Dacă ne vom salva de la retrogradare, în sezonul viitor vom lupta pentru cupele europene. Am ambiții mari. Dacă ne vom salva, suporterii lui Getafe se vor bucura de această echipă din vară. Trebuie să credem în șansele noastre, mai sunt șase etape și fiecare meci este o finală. Nu avem timp să ne lamentăm, trebuie să intrăm pe teren și să câștigăm puncte", a spus Contra. Tehnicianul român a vorbit despre meciul de duminică cu Atletico Madrid: „Întâlnim cea mai bună echipă din Spania în acest moment. Ei sunt într-un moment de euforie după calificarea în semifinalele Ligii Campionilor. Multă lume a spus că Atletico Madrid nu va rezista până la final, dar ei au reușit să elimine Barcelona și sunt lideri în campionat. Atletico s-a transformat foarte mult față de perioada în care am jucat eu acolo, a devenit un club mare. Va trebui să marcăm pentru a avea șanse. Avem jucători buni, dar atunci când ești în coada clasamentului lucrurile nu îți ies cum vrei". Partida Getafe - Atletico Madrid, din etapa a XXXIII-a din Primera Divisi-on, se va disputa duminică, de la ora 20.00.

SURSA: MEDIAFAX

Saha şi-a deschis o firmă de consultanţă financiară

FOTBAL. Fostul internațional francez Louis Saha a anunțat, joi, că și-a deschis o firmă de consultanță financiară, prin care vrea să-i ajute pe fotbaliștii profesioniști să își gestioneze bine banii și să se pregătească pentru viața de după cariera de jucător. AXIS 10 Sports Consulting Group își propune găsirea de „soluții ce le permit fotbaliștilor să se protejeze de pierderile financiare în timpul carierei sportive și să își pregătească mai bine prosperitatea financiară", se arată într-un comunicat al firmei lui Saha. Louis Saha s-a asociat în acest proiect cu Dieter Prestin, fost component al echipei FC Koln. Firma de consultanță va ajuta și cluburile și impresarii să facă față complexității în creștere a business-ului internațional al sportului și riscurilor în plan juridic sau financiar. **SURSA: MEDIAFAX**

Novak participă la Mondialele de paraciclism

CICLISM. Eduard Carol Novak, singurul campion paralimpic din istoria sportului românesc, intră vineri în concurs la Campionatele Mondiale de paraciclism de la Aguascalientes (Mexic). Cvintuplu campion mondial, Novak concurează mâine în proba de 4 km urmărire (categoria C4), în care deține și recordul mondial, cu timpul de 4min.40sec.315/1000. „Sunt sigur că pe acest velodrom vor fi doborâte multe recorduri mondiale, este una dintre cele mai rapide piste din lume. Eu mă simt din ce în ce mai bine, mă aflu de 14 zile în cantonament să mă adaptez cu fusul orar. Concurez cu scopul clar să câștig și să îmi dobor propriul record mondial", a precizat Eduard Carol Novak. Sportivul de la Tușnad Cycling Team s-a antrenat în ultimele două săptămâni în Aguascalientes, oraș aflat la aproape 2.000 metri altitudine. **SURSA: MEDIAFAX**

Thibaut Courtois FOTO: EPA

Courtois nu joacă contra lui Chelsea

FOTBAL. Portarul belgian Thibaut Courtois, împrumutat de Atletico Madrid de la Chelsea Londra, nu va putea juca în semifinalele Ligii Campionilor în cazul în care cele două formații vor fi adversare, a declarat, joi, președintele grupării spaniole Enrique Cerezo. „Dacă îl vom folosi, va trebui să plătim o sumă mare de bani", spune acesta.

Atletico și Chelsea sunt calificate în semifinalele Ligii Campionilor, alături de formațiile Real și Bayern Munchen. Tragerea la sorți va avea loc azi, de la ora 13.00, la Nyon. **SURSA: MEDIAFAX**

Vasluiul apelează la trupa de juniori

FOTBAL. Directorul sportiv al FC Vaslui, Cătălin Popa, a declarat, joi, că s-a decis ca în partida cu Steaua, contând pentru etapa a XXVII-a, să evolueze echipa de juniori, după ce seniorii au refuzat să facă deplasarea din cauza restanțelor financiare. „Conducerea clubului a luat decizia ca deplasarea să se facă la București cu o întârziere de cinci ore, cu echipa de juniori", a spus Popa. **SURSA: MEDIAFAX**

A revenit Marcelo

Fundaşul stânga brazilian al echipei Real Madrid, Marcelo, a revenit, joi, la antrenamente, după zece zile de pauză în urma unei accidentări la coapsa stângă, a anunţat clubul spaniol. Marcelo ar putea evolua şi în meciul de sâmbătă cu Almeria, din etapa a XXXIII-a a campionatului Spaniei. FOTO: EPA

Jackie şi Jaden, din nou împreună în „Karate Kid 2”

CONTINUARE. Jackie Chan şi Jaden Smith, fiul actorului Will Smith, vor juca din nou împreună în filmul “Karate Kid 2”, de Breck Eisner, continuarea peliculei “Karate Kid” din 2010, care a obţinut încasări de 343 milioane de dolari la nivel mondial. În noul film, regizat de Breck Eisner, Jackie Chan va relua rolul lui Mr. Han, care îl va iniţia pe adolescentul Dre Parker în tainele artei marţiale kung fu, personajul fiind interpretat de Jade Smith, acum în vârstă de 15 ani, informează theguardian.com. “Karate Kid”, realizat în 2010, a beneficiat de cronici favorabile şi a obţinut încasări de 343 milioane de dolari în toată lumea. Acest remake al peliculei cu acelaşi nume din 1984 spune povestea lui Dre Parker, care pleacă din Detroit la Beijing, alături de mama lui.

Puştiul de 12 ani se adaptează cu greu schimbării din viaţa sa, dar se va împrieteni cu Mr. Hu, omul de serviciu al şcolii, un discret maestru kung fu, care va începe să îl antreneze pe băiat.

D-ALE ACTORILOR

GOALĂ ÎN ROLLING STONE

Copertă. Julia Louis-Dreyfus (53 de ani) apare complet goală pe coperta revistei Rolling Stone, având pe spate un tatuaj cu un articol din Constituţia Statelor Unite. Editorii revistei au comis o gafă de zile mari semnând pasajul din Constituţie, de pe spatele actriţei, cu un nume greşit. În tatuaj apare semnătura lui John Hancock, cel care a semnat Declaraţia de Independenţă a SUA, nu Constituţia.

SE REAPUCĂ DE ROCK

Formaţie. Actorul Johnny Depp plănuieşte să facă o pauză în cariera cinematografică şi să reformeze fosta sa trupă rock, The Kids, în urma încurajărilor primite de la noua lui logodnică, actriţa Amber Heard. „Este ceva ce îşi dorea să facă de ceva vreme. E un rocker frustrat şi, deşi are mare succes ca actor, tot îşi doreşte să reuşească şi în muzică”, a declarat o sursă pentru tabloidul britanic The Sun.

LA JUDECATĂ CU FARMACIA

Daune. Actriţa americană Katherine Heigl a dat în judecată un lanţ de farmacii din Statele Unite de la care solicită plata unor daune de 6 milioane de dolari. Vedeta a acuzat lanţul Duane Reade Inc. de faptul că a folosit în materialele sale promoţionale o fotografie a ei, care o prezintă în timp ce ieşea dintr-una dintre farmaciile grupului. Plângerea oficială a actriţei a fost înregistrată la Tribunalul din Manhattan.

SĂRBĂTORIT ÎN ROMÂNIA

Party. Aflat la filmări în România, Steven Seagal şi-a sărbătorit ziua de naştere la un restaurant din Bucureşti, el împlinind vârsta de 62 de ani. La ziua actorului au venit nume cunoscute din România, care au ţinut să îl felicite şi să stea de vorbă cu el. Sărbătoritul şi soţia lui au primit cadou câte o brăţară cu model de centimetru, din colecţia care face furori mai nou printre vedetele din România.

BOX OFFICE ROMÂNIA

→	**1. CĂPITANUL AMERICA: RĂZBOINICUL IERNII** (1 SĂPT.)	35.892	784.321,00
↓	**2. NOE** (2 SĂPT.)	122.310	2.487.452,04
↓	**3. CLOPOŢICA ŞI ZÂNA PIRAT** (2 SĂPT.)	62.242	1.113.016,00
↑	**4. TARZAN** (2 SĂPT.)	21.910	386.922,37
↓	**5. DIVERGENT** (3 SĂPT.)	60.357	1.053.692,76
↓	**6. NEED FOR SPEED: ÎNCEPUTURI** (4 SĂPT.)	139.600	2.661.068,17
→	**7. ADIO, DAR MAI STAU PUŢIN** (1 SĂPT.)	5.773	109.083,85
↓	**8. SPUNE-MI CE-AI FĂCUT AZI-NOAPTE!** (2 SĂPT.)	18.874	348.335,00
↓	**9. DL. PEABODY ŞI SHERMAN** (4 SĂPT.)	51.386	942.300,00
↓	**10. HOTEL GRAND BUDAPEST** (3 SĂPT.)	30.615	565.439,00

Filmul care devine serial TV

ADAPTARE. Filmul „The Truman Show”, regizat de Peter Weir şi cu Jim Carrey în rolul principal, va fi adaptat într-un serial de televiziune de studiourile Paramount. Lungmetrajul original, lansat în 1998, spune povestea lui Truman, un bărbat devenit, fără ca el să ştie acest lucru, starul unui popular reality show, informează contactmusic.com. Studiourile Paramount vor folosi un întreg arsenal de conţinuturi pentru acest proiect de televiziune, a precizat Amy Powell, director executiv al studioului hollywoodian. Alături de filmul „The Truman Show”, Paramount va folosi propriile romane, scenarii şi elemente de nonficţiune care vor contribui la realizarea proiectului. „The Truman Show” a avut mare succes în 1998 şi a marcat primul rol dramatic interpretat de Jim Carrey, pentru care actorul canadian a fost elogiat de criticii de specialitate.

Sabotage

Sabotaj între agenţi anti-drog

Un thriller plin de acţiune care urmăreşte una dintre cele mai bine pregătite trupe de asalt din lume.

ACŢIUNE. John Breacher (Arnold Schwarzenegger) conduce o echipă de elită formată din cei mai buni agenţi sub acoperire ai Agenţiei Americane Anti-Drog. „Această familie ad-hoc, aşa cum îi descrie regizorul David Ayer, lucrează împreună pentru a-i prinde pe capii reţelelor mafiote. Ei se plimbă în toată lumea, eliminând fie un mafiot marocan în Paris, sau un rege al drogurilor din vreun oraş Columbia, sau din Mexic. Oricând, unul dintre membrii echipei este gata să se infiltreze într-o organizaţie mafiotă”.

Breacher îşi conduce echipa într-o misiune foarte periculoasă: într-una din ascunzătorile unui important cartel de droguri din oraşul american Atlanta. Echipa soseşte la locul cu pricina, iar membrii echipei - Monster (Sam Worthington), Sugar (Terrence Howard), Neck (Josh Holloway), Pyro (Max Martini), Tripod (Kevin Vance), Grinder (Joe Manganiello) şi Smoke (Mark Schlegel) conduşi Breacher - iau cu asalt clădirea.

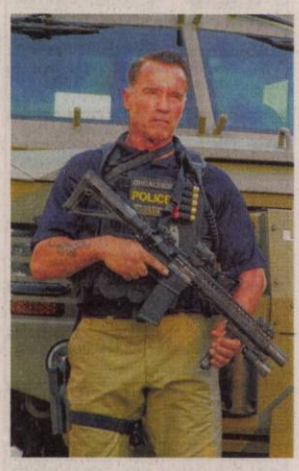

Dar misiunea - care, la prima vedere, pare a fi o razie asupra uneia dintre ascunzătorile unui important cartel de droguri - se dovedeşte a fi un jaf elaborat, plănuit chiar de membrii Agenţiei. După ce ascund 10 milioane de dolari într-o maşină furată, agenţii cred că secretul lor este în siguranţă - asta până când cineva începe metodic să elimine membrii echipei, unul câte unul. Pe măsură ce numărul victimelor creşte, toată lumea este suspectă, chiar şi cei care au pus la cale întreaga operaţiune.

Legenda Arnold

Regizorul David Ayer, premiat pentru portretizarea realistă şi curajoasă a vieţii din interiorul secţiilor de poliţie în pelicula „Ultima razie”, readuce în prim plan o legendă a cinematografului, Arnold Schwarzenegger, într-un thriller plin de acţiune care urmăreşte una dintre cele mai bine pregătite trupe de asalt din lume, o echipă de operaţiuni speciale compusă din zece agenţi ai Agenţiei Americane Anti-Drog. Arnold face unul dintre cele mai dure roluri din cariera sa şi, deşi nu mai este la prima tinereţe, actorul reuşeşte să facă câteva momente ce vă vor tăia respiraţia.

Cu toate că a jurat că nu va mai portretiza un „băiat rău”, personajul său din Sabotaj este undeva pe la jumătate: colegii săi din secţia Anti-Drog îl văd ca pe un adevărat exemplu, în timp ce el este măcinat de trecutul său şi chinuit de evenimente ce l-au marcat. Fanii actorului vor fi încântaţi să-l vadă în câteva ipostaze absolut geniale, demonstrând că şi la vârsta de 66 de ani mai are carisma şi forţa să rămână un adevărat erou de acţiune.

100% autentic

Întrebat despre modul cum au decurs filmarile pentru Sabotaj, Arnold Schwarzenegger a răspuns: „Totul trebuia să fie autentic. Acurateţea este foarte importantă. Tot ce facem noi în film este foarte intens - manevre tehnice, intrarea în clădiri, spargerea uşilor şi toate astea. Am făcut tot ce mi-a cerut regizorul pentru că eu mereu mă implic 100%. Şi pentru filmul acesta a fost la fel. Am vrut să petrec cât mai mult timp să mă pregătesc şi să mă antrenez pentru filmări şi am făcut asta luni de-a rândul. În final, a meritat efortul.”

Regia: David Ayer, **Cu:** Arnold Schwarzenegger, Sam Worthington, Terrence Howard, Olivia Williams, **Gen film:** Acţiune, Crimă, Dramă, Thriller, **Durata:** 109 minute, **Premiera în România:** 11.04.2014

Rio 2

Rio 2. Noi aventuri

ANIMAŢIE. Blu, Jewel şi cei trei copilaşi ai lor trăiesc, domesticiţi, viaţa perfectă în oraşul magic Rio de Janeiro. Jewel decide, însă, că e timpul ca cei trei copii să înveţe să trăiască sălbatic, ca orice pasăre liberă, astfel că propune familiei să se aventureze cu toţii în pădurea Amazonului. În vreme ce Blu se străduieşte să se integreze între noii vecini, începe să se teamă că i-ar putea pierde pe Jewel şi pe copii, înţelegând că aceştia ar putea prefera sălbăticia.

Cronicile americane sunt pozitive, iar Carlos Saldanha a dovedit de mai multe ori că ştie cum să combine umorul, emoţia, cântecele şi mesajul ecologic pentru a vorbi pe limba celor mari şi mici. Cu siguranţă, spectatorii vor fi încântaţi să vadă Rio 2, animaţia despre care criticii de film cred că are toate şansele să urce pe prima treaptă a podiumului încasărilor săptămânii.

Regia: Carlos Saldanha, **Cu:** Anne Hathaway, Jesse Eisenberg, **Gen film:** Animaţie, Aventuri, Comedie, Familie, **Durata:** 101 minute, **Premiera în România:** 11.04.2014

Anunț licitație

Subscrisa EDGE BUSINESS RESTRUCTURING ADVISORS S.P.R.L., în calitate de lichidator judiciar al SC **WATERHOUSE** SRL (societate în faliment), organizează licitație publică cu strigare pentru valorificarea **în bloc** a următoarelor bunuri mobile:

Aparat cafea START EPU 2 grupuri
Rasnita K6 automata
Vitrina frigorifica pt. inghetata cu 12 caserole
Pult bar PAL H95*175-165*60
Hota centrala + variator de viteza electronic
Masa frigorifica 1340 mm
Masina de cuburi de gheata
Masina de spalat vase ECOMAX
Agregat refrigerare cu montare panouri
Dulap pentru incalzit vesela
Camera frig TN
Cuptor Combi-Steamer cu injectie + suport inox
Masina de curatat cartofi
Masina de gatit 6 plite
Masina taiat verdeata + 5 discuri
Plita dubla neteda si striata
Program ISYS 2 modul gestiune restaurant
Vitrina frigorifica de bauturi S638
Dulap frigorific cu usa sticla SNACK176sc (4 buc.)
Unitate Calc HP DX2420 + Monitor 19" Wide LG
Laptop Toshiba Libreto
Caseta luminoasa
Robot + rasnita (Germania)
Televizor plasma LG 42PJ550
Casa de bani Office 110-e-card

Licitația va avea loc la data de 28.04.2014, ora 13:00, la sediul SC WATERHOUSE SRL din Arad, Calea Bodrogului nr.6, Jud. Arad. Prețul de pornire al licitației este de 10.450 EURO (exclusiv TVA), în echivalent RON la data licitației.
Condițiile pe care trebuie să le îndeplinească ofertanții pentru participarea la licitație sunt precizate în Regulamentul privind procedura de vânzare a bunurilor mobile, anexă la Caietul de sarcini. Caietul de sarcini poate fi achiziționat pentru suma de 200 lei + TVA. Achiziția Caietului de sarcinii reprezintă condiție de participare la licitație.
Informații privind valorificarea activelor se pot obține la sediul lichidatorului judiciar din București, Piața Charles de Gaulle Nr.13, Et.3, Sector 1 sau la telefon 021 320 5036.
(420513)

AP.1 CAMERĂ-JUDEȚ

• **Cumpar apartament** 1camera- garsoniera, plata imediat, 075213316, 0257212063 411138

AP.2 CAMERE-ARAD

• **Cumpăr apartament** 1- 2- 3 camere, banii jos. Tel. 0746.055.126, 0724.512.512. 386547

• **De vânzare** apartament 2 camere, bloc nou, zona Alfa. Parcare inclusă. Preț 29.990 Eur. Informații: 0736.644.345. 399994

• **Vând apartament** central, 2 camere+ toate dependințele, garaj, cămară, curte mare liniștită, 100 mp. Telefon 0771.464.348, str. G. Coșbuc. 400093

• **Vând apartament** la bloc, et.3, ultracentral (Bv.Revoluției), 2 camere semidecomandate și anexe. Informații: ☎0721.406.054. 415193

• **Vând apartament** 2 camere, strada T. Vladimirescu, et. 2, semidecomandat, 58 mp, proaspăt renovat, 34.500 Euro, negociabil, 0722.460.017. 385445

• **Vând apartament** 2 camere, 90 mp cu termotecă, mobilat, amenajat, bl. C2, Selgros, 0741.158.777. 415199

AP.3 CAMERE-ARAD

• **Apartament 3camere** decomandat, et2/4, amenajat,Podgoria, 34900Euro, 0742781651,0722273759 411129

• **Vând apartament** central amenajat lux, 3 camere, 180 mp, 90.000 Euro. Tel. 0756.245.548. 422277

• **Vând apartament** 3 camere, decomandat, B- dul Revoluției, zona băncilor, parchet, gresie, faianță calitate, termopane, clima, 2 băi, vedere pe 3 părți, 2 balcoane, lift, renovat, garaj. Preț:48.000 Eur/negociabil, 0723.285.988. 382734

• **Vând apartament** 3 camere, parter, Alfa, preț 33.000 Euro fără agenții. Telefon 0747.805.968. 407788

• **Vând apartament** 3 camere, 120 mp, zona Kaufland, preț 54.500 Euro, negociabil. Telefon 0745.608.159. 410094

• **Vând/închiriez apartament** 3 camere (Samantha) mobilat cu garaj zidit, zona Polivalentă. Tel. 0744.523.701. 411202

AP.3 CAMERE-ALTE JUDEȚE

• **Cumpar apartament** 2- 3camere, plata imediat, 0721670839, 0752113315 411142

AP.4 CAMERE-ARAD

• **Vând apartament** 4 camere, mobilat, echipat, bloc. y11, et. 2. Telefon 0740.180.017. 422273

APARTAMENT LA CASĂ

• **Vând apartament** la casă, Augustin Doinaș, etaj I, 80 mp, prețul 40.000 Euro,negociabil,0741.158.777. 415205

CASE-ARAD

• **Vând casă** central cu 2 apartamente 50.000 Euro. Telefon 0756.245.548. 422278

• **Vând casă** central 3 vecini în curte+ mansardă 40.000 Euro. Telefon 0756.245.548. 422276

• **Vând casă** nouă cu etaj, deosebită, mobilată și utilată, zona Aradul Nou. Tel. 0744.608.734. 420500

• **Vând casă** în Bujac. Telefon 0770.885.278, 0754.779.313. 401904

• **Vând casă** în Micălaca, zona Miorița, 4 camere, 2 băi, bucătărie, loc de luat masa, grădină, garaj, toate utilitățile. Preț 220.000 Euro. Tel. 0755.930.694. 410106

• **Vând casă** 4 camere, 2 băi Vladimirescu, toate utilitățile. Necesită reparații, 45.000 Euro, negociabil, 0744.775.055,P.F. 358267

• **Vând, închiriez** casă 3 camere complet mobilată cu utilități, Grădiște, ☎0727.305.133. 395321

CASE-JUDEȚUL ARAD

• **Vând casă** mare, dependințe, garaj, grădină mare, suprafață totală 2.000 mp în comuna Mișca, 0357/434888. 402158

• **Vând casă** P+M în Măndruloc, 5 camere amenajate, 2 băi, bucătărie, anexe, debara, gaz, curent, apă la poartă, internet, garaj, curte, grădină mare, magazie. Preț 85.000 Eur. Tel. 0744.476.585, 0742.071.200. 364793

• **Vând casă** Peregu- Mare, 2 camere, 2 cămări, 2 bucătării, baie, antreu, anexe cărămidă, suprafață totală 3240 mp. Tel. 0721.907.749. 420472

• **Vând casă** în Ineu, str. I.Slavici nr.33, 18.000 Euro, negociabil. Telefon 0742.908.550. 398869

• **Vând casă** în Tauț, tot confortul, teren 1.400 mp, 20.000 Euro, negociabil, 0756.988.064. 407511

• **Vând casă** 5 camere, anexe, gaz, apă-canal, Chișineu- Criș. Telefon ☎0733.673.675. 398882

• **Vând casă,** 2.800 mp grădină, Seleuș-Arad. Telefon 0722.407.139. 396189

• **Vând ieftin** casă, localitatea Buhani nr. 56, com. Dezna, ocupabilă imediat, suprafață totală 880 mp, amplasată la șosea. Tel. 0770.708.355. 373637

• **Vând la** intrare Livada, cartier vile, casă mică la roșu, teren 300 mp, 16.900 Eur, 0742.157.445. 411157

• **Vând loc** casă, Baratca, lângă Păuliș, 1.800 mp, 12.500 Eur, 0723.180.004. 411204

• **Vand casa** mare cu gradina, la sosea, in Gurba la nr. 12. Telefon 0745797740, dupa ora 16.00. 412113

CASE DE VACANȚĂ-JUD ARAD

• **Vând căsuță** pe ștrand, teren mare, zonă centrală. Telefon 0770.693.895. 363963

CASE DE VACANȚĂ-ALTE JUDEȚE

• **ARIEȘENI, teren- construcții** cabane-vacanță, curent- electric, eventual cabană, 0722- 257409. 411236

SPAȚII COM-ARAD

• **Vand 6- încăperi,** 2- băi, ultramodern, 206- mp, demisol Zona- PRIMĂRIE, 0722-257409. 411238

TERENURI LOCAL

• **Cumpar teren** arabil plata pe loc, 0742781651, 0257212063 411145

• **Vând teren** 180 mp, liber de construcții, toate utilitățile la poartă, Grădiște, str. P. Rareș (principală), lângă pod. Informații la tel. 0745.320.555. 350320

• **Vând teren** 360 mp cu toate utilitățile, preț 17.000 Euro. Telefon 0753.646.115. 391028

TERENURI JUDEȚ

• **Vând loc** casă la Zădăreni, 600 mp, 3.950 Eur, ☎0723.180.004. 411200

• **Vând pășune** Olari cu titlu 1,85 prețul 2.500 Euro, negociabil, 0741.158.777. 415217

• **Vând teren** agricol cu CF 9,6 ha compact la Horia, Tarla 96/249, prețul 5.500 Euro,negociabil, 0741.158.777. 415218

• **Vând 1125** mp loc de casă la Sântana, întabulat+ utilități la stradă. Tel.0740.037.642. 408490

• **Vând 2** ha pământ în Ineu 1,50h la rovină, 0,58 în Chier. Telefon 0257/511882. 400046

IMOBILE CHIRII

• **Închiriez apartament** 3 camere, Piața Mihai Viteazul, utilat, mobilat, termotecă. Tel. 0744.477.133. 411197

• **Închiriez apartament** la casă, în Bujac. Tel. 0746.233.878. 419992

• **Închiriez casă** cu etaj (310 mp), zonă centrală. Ideal pentru sediu firmă. Tel: 0722.293738. 399057

• **Închiriez garsonieră** confort 1, zona Grădiște, etaj 1, 100 Eur. Tel. 0744.477.133. 411162

• **Caut urgent** casă pentru închiriat în Arad și la țară, sau cumpărare în rate anuale. Tel. 0755.330.248 420511

• **Dau în** chirie apartament 2 camere, semimobilat, centrală lângă Biserica Maranata. Telefon 0744.537.090. 412094

SPAȚII COM-ARAD

• **Închiriez hală** 210 mp în Parcul Industrial UTA. Telefon 0721.288.570. 407476

• **Închiriez hale** producție/ depozit Grădiște, 350 mp, vestiar, baie, birou, 0728.310.735, 0727.305.133. 396358

• **Închiriez terasă** pizzerie pe ștrand, complet utilată. Informații: 0722.438.797. 413802

OFERTE LOCURI DE MUNCĂ

• **Angajăm șoferi** de tir cu experiență. Informații telefon 0721.499.819.

• **Angajăm șoferi** profesioniști trafic internațional. CV pe e- mail: sorina@intrans- spedition.ro

• **Angajăm agenți** de securitate cu atestat. Telefon 0769.005.704.

• **Angajăm brutari** cu experiență, șoferi distribuție și feliatori. Tel. 0744.236.146. 419883

• **Angajăm șoferi,** mecanici auto, contabilă evidență primară, cu experiență, ☎0723.677.666.

• **Angajăm electricieni.** Obligatoriu permis conducere B. Tel. 0740.072.687.

• **Angajăm femei** de servici (curățenie). Tel. 0742.134.217.

• **Angajăm lucrător** comercial pentru supermarket, zona Vlaicu. Tel. 0754.233.186.

• **Angajăm mecanic.** Telefon 0741.082.278. 401742

• **Angajăm ospătar** și ajutor bucătar cu experiență. Tel. 0741.037.066.

• **Angajăm ospătari,** bucătari, brutar cu experiență. Tel. 0722.567.251.

• **Angajăm vânzătoare** cosmetice Atrium Mall. Trimiteți CV+ poză la cosmetice_arad@yahoo.com

• **Angajăm vânzătoare** fast- food, lucrător bucătărie. Salar atractiv. Tel. 0722.337.938.

• **Angajez șofer** tir, toate atestatele pentru transport intern, internațional, 0731.839.862.

• **Angajez cofetar** patisier cu experiență, vânzător cofetărie cu experiență, 0755.605.043.

• **Angajez femeie** pentru îngrijit bolnav la domiciliu. Informații Tel. 0257/286247. 411194

• **Angajez medic** de familie în localitatea Sântana. Telefon 0745.963.022.

• **Angajez muncitori** necalificați bărbați, vârsta peste 50 ani, serioși, ☎0744.126.128. 422275

• **Angajez ospătare** și barman, aspect fizic plăcut pentru mall, ☎0743.171.938.

• **Angajez personal** pentru vânzare înghețată în centru. Telefon 0745.863.532.

• **Angajez spălător** auto cu experiență, zona Vlaicu, salar atractiv, ☎0741.198.923. 412101

• **Angajez vânzătoare** și ajutor bucătar. Telefon 0745.615.829.

• **Angajez vânzătoare** la magazin haine în Galleria Mall. Informații ☎0756.683.534. 414065

• **Angajez vânzătoare** magazin alimentar, cartier Alfa. Salar atractiv. Tel. 0753.295.554.

• **Angajez zugravi,** finisori serioși, experimentați, carte muncă. Telefon 0745.645.221.

• **Angajez bucătar** sau bucătăreasă. Tel. 0763.103.070.

• **Angajez muncitor** stație rețapat anvelope. Tel. 0744.174.350.

• **Cabinet medical** de întreprindere angajează asistentă medicală generalistă. Tel. 0722.886.355.

• **Firmă curățenie** angajează personal. Oferim condiții deosebite. Telefon 0728.935.279.

Restaurant **Ornella Vlaicu**
angajează
ospătar(ă)
Informații telefon 0747.272.716
sau depuneți CV-ul la restaurant.
(420504)

SALTEX MAȘINI F & J SA
ANGAJEAZĂ
• TINERI cu STUDII MEDII
pentru a învăța meseria de lăcătuș mecanică fină;
• OPERATORI ELECTROEROZIUNE.
Oferim: salar motivant, tichete de masă,
transport loc de muncă.
Informații la tel.: 0257 281 213; 0748 108 160,
orele 8:00 – 19:00.
(412294)

Societatea Agricolă Nord Semlac
convoacă
pentru data de 18 aprilie 2014 Adunarea generală a asociațiilor cu privire la aprobarea activității și a situațiilor financiare pe anul 2013.
Consiliul de Administrație
(420428)

SC BAT GENERAL CONTRACTOR SRL,
cu sediul în Arad, str. Poetului (Câmpurilor)
ANGAJEAZĂ
LĂCĂTUȘI;
SUDORI.
Informații la tel.: *0257 273 316*
(420585)

NEVCOM INSOLVENCY I.P.U.R.L.
în calitate de lichidator judiciar ANUNȚĂ TOȚI CREDITORII
S.C. SEGAFREDO S.R.L.
cu sediul în Secusigiu, nr.1, Jud. Arad, CUI: 17127131, J02/84/2005 că fată de această societate a fost deschisă procedura simplificata a insolventei prev. de **Legea nr. 85/2006 prin Încheierea civilă nr. 153 din data de 13.03.2014 de către Tribunalul Arad, secția Civilă în dosarul 1785/108/2014.** Termenul limită pentru înregistrarea cererii de admitere a creanțelor asupra averii debitorului este data de **23.04.2014.** Termenul limită pentru verificarea creanțelor, întocmirea, afișarea și comunicarea tabelului preliminar al creanțelor este data de **30.04.2014** .
*Informații suplimentare la tel. 0727-704.201, fax 0257-228.781 sau la sediul profesional al lichidatorului judiciar situat in **Arad, str. Praporgescu, nr. 29, ap. 2, jud. Arad***
(421066)

• **Firmă de** curățenie angajăm femei de serviciu. Telefon 0758.726.581.

• **Firmă încălțăminte** angajează mașiniste cu experiență. Salar atractiv. Tel. 0357/401481.

• **Hotel Phoenix** angajează bucătar, ajutor bucătar și ospătar. Telefon 0723.800.439. 422274

• **Laborator cofetărie- patiserie** angajează femei cu sau fără experiență. Tel. 0257/279252.

• **Magazin alimentar** angajăm vânzătoare. Tel. 0740.877.859.

• **Magazin alimentar** angajează vânzătoare. Tel. 0744.424.367.

• **Restaurant -** pensiune angajează ospătari cu experiență. Tel. 0747.830.744. 411163

• **Restaurant ultracentral** angajez bucătari și pizzaioli. Telefon 0731.337.088. 412619

• **Restaurant vegetarian** angajează barman- ospătar, ajutor bucătar cu experiență, ☎0744.669.879.

• **S.C. angajează** sudori calificați. Relații 0257/250033 de luni- vineri, 9- 15.

• **S.C. angajează** tâmplari, lăcătuși și muncitori necalificați. Informații tel. 0745.138.200.

• **SC angajăm** fierari- dulgheri, constructori, finisori. Tel. 0766.081.480.

• **Hotel 3 stele** angajează OSPĂTARI cu experiență. Informații se pot obține la tel 0744.546860.

• **SC angajează** ospătare. Informații la număr telefon 0745.351.401.

• **Societate comercială** angajează femei pentru curățenie sedii firme. Telefon 0722.355.952.

PRESTĂRI SERVICII

• **Acord garanție,** repar mașini spălat automate, frigidere, domiciliul clientului, ☎0745.395.282. 411073

• **Executăm zidărie,** tencuieli, rigips, zugrăveli, izolații, acoperișuri, fundații, consolidări, 0740.696.157. 400054

• **Mediator. Vrei** să devii mediator? Cursuri autorizate și acreditate, 0744.326.529. 396174

• **Reparăm centrale** gaz, combustibil solid, instante apă, boilere electrice, frigidere, mașini de spălat, cuptoare și aragaze, service non- stop, ☎0749.663.278. 420464

• **Transport persoane** zilnic Austria, Germania, Italia, Spania, Belgia, Anglia, ☎0729.126.784. 389186

CONSTRUCȚII

• **Aduc balast,** nisip, car molozetc., 2- 20 mc, 0745.036.969. 325247

• **Aduc balast,** nisip, car moloz, mraniță, 0748.934.419. 401961

• **Aduc nisip,** balast, sorturi, lemne, ridic moloz 1- 5 mc, 0754.772.222. 411189

• **Vând balastru,** sort, nisip, pământ, mraniță, ridic moloz, lemne foc.Tel.0747.206.371. 395306

• **Vând lemne** foc tăiate, crăpate și calitate. Telefon 0721.592.572. 409739

• **Vând mraniță,** pământ vegetal, nisip, balast, ridic moloz, 0722.485.831. 411156

• **Vând scândură** o dată folosită, popi și grinzi. Telefon 0744.171.778. 401715

• **Vând termopane** second- hand, Germania, cele mai mici prețuri, 0751.905.632, 0758.028.161. 362696

ELECTRONIC PLUS

• **Vând congelator** nou 6 sertare marca Nordfrost. Tel. 0357/412432. 420458

• **Vindem/Reparăm electrocasnice second, frigorifice, mașini spălat, uscătoare, aragaze, electrice, televizoare, anvelope, vitrine comerciale, termopane. Reducere pentru schimb, rate, Lipova. Tel. 0744.796.542.** 255370

MOBIDOM

• **Vând sufragerie** Lengyel. Tel. 0257/282.882. 411117

POȘTA LUI CUPIDON

• **Intelectuală 44** doresc cunoștință cu intelectual între 35- 45 din Occident și țară, pentru căsătorie. Telefon 0257/253609, 0734.194.357. 422006

• **Nou! Masaj** erotic, rafinament, senzualitate, discreție, 7 maseuze pasionale, 0720.411.562. 410110

PIERDERI

• **Pierdut Certificat** constatator nr. 33767/26.11.2004 aparținând firmei S.C. Hefaisto's Work Shop S.R.L. Îl declar nul. 420467

• **Pierdut certificat** constatator sediu SC ETP Inverter Transformers SRL nr 62602-2009. Îl declar nul. 420571

• **Pierdut pisică** bej, păr lung, ochi albaștri, coadă stufoasă: Nando. Ofer recompensă 50 Euro sau un pui identic. Telefon 0770.180.380. 412626

• **S.C. Dower** S.R.L., pierdut comunicare AMEF Partner 500 seria PC 00015055 nr. ordine 012178 și carte intervenție și registru special. Le declar nule. 418959

LOCURI DE VECI

• **Vând 2** locuri de veci, amenajate, Cimitirul Eternitatea.Preț minim. Tel.0771.569.872. 412322

PLANTE-FLORI

• **Vând orz,** grâu, porumb 0,75 lei/kg.Asigurăm transport la cantități mai mari de 200 kg. Tel.0721.222.220. 412291

• **Vând 4** tone porumb. Informații tel.0743.553.583. 412285

ANIMALE-PĂSĂRI DOMESTICE

• **Cumpăr vaci** slabe, grase, lipsă calciu pentru abator. Telefon 0745.505.122. 410013

• **Vând oi** țurcane cu miei. Telefon 0746.249.949. 411192

• **Vând porc** 100- 120 kg. Telefon 0745.884.914. 412326

• **Vând pui** de carne între 300 și 500 gr., 0741.391.909. 386499

• **Vând pui** de carne. Tel. 0748.322.489. 386666

• **Vând viței** de 7 săptămâni. Tel. 0723.419.271. 412300

• **Vând 1** scoafă cu 4 purcei 7 săptămâni, 1 porc gras aproximativ 120 kg, ☎0747.460.610. 420447

• **Vând 2** porci de carne 120- 125 kg. Tel. 0786.477.451. 412299

• **Vând 5** porci graşi. Tel.☎0740.013.404.422272

MAȘINI,UTILAJE,INSTALAȚII

• **Vindem toată** gama de utilaje agricole (combine, tractoare, aparate de erbicidat, pluguri, discuri, combinatoare, etc.), 0741.082.278. 401742

DIVERSE

• **Colecționer german** cumpăr mașini de cusut: Singer, Kaizer, Naumann, Pfaff, Durkop, Ileana, Adria, Fiois etc... ofer 25.000- 35.000 Euro. Telefon 0740.474.713. Informații (9- 18) zilnic. 401784

• **Cumpăr cositor,** 2 vaci, 4 viței. Tel. 0741.134.368. 411075

• **Cumpăr nichel,** argint, cositor, cupru, alamă, aluminiu, inox, baterii, fier, pene, 0748.912.117. 411074

• **Cumpăr pene** la cel mai bun preț, ☎0752.566.185. 0743.982.979. 373635

• **Cumpăr pene** vechi și noi la cel mai bun preț, baterii auto, 0751.924.276, 0755.920.069, 0740.893.461, 0257/210175. 398799

• **Cumpăr utilaje** brutărie, patiserie. Tel. 0744.607.088. 414033

• **Vând Delcamag** (calciu și magneziu) natural pentru agricultură și animale. Informații telefon 0740.324.256. 410080

• **Vând frigider** Zanusi, aragaz, bicicletă electrică și ușă lemn, 0743.141.713. 398922

• **Vând mașină** de cusut Ileana, stare foarte bună, aparat de masaj pentru picioare cu telecomandă reglabilă după poziție, excelent, 1 butelie aragaz. Tel. 0257/287372. 419960

• **Vând moară** ciocane, sfărmătoare porumb, mașină cusut pedală, 0744.477.133. 389365

• **Vând monument** granit, negru. Tel. 0746.169.166. 412137

• **Vând poartă** fier- dimensiuni: 2 buc. lățime= 1,60 m, înălțime 1,80 m și poartă mică 1 buc. lățime= 90 cm, înălțime 1,80 m. Preț 500 Ron. Tel. 0770.762.038. 412131

• **Vând urgent** vin până la 200 litri din Merlot cu Cadarcă, până la 75 litri din Merlot și 37 litri Cavelius cu 4 și 5 lei. Tel. 0257/ 388307. 411209

• **Vând vin** alb 6 lei/litru, Mustoasă de Măderat. Telefon0744.876.409. 411146

• **Vând 40** familii de albine. Preț 400 lei/ familie. Tel. 0257/275037. 399707

APELURI

• **OLIVEReste acasă.** Mulțumim lui Yahweh Dumnezeu și vouă tuturor! 415228

Promoția 1964 a Liceului Moise Nicoară Arad anunță că vineri, 6 iunie 2014 va avea loc întâlnirea de 50 de ani de la absolvire. Informațiile suplimentare se pot obține de la:
Tică Muntoiu-0741.222.857
Dorin Dehereanu-0766.323.604
Victor Vasile Valea- 0742.392.642
Andrei Glaser- e-mail: andy@actcom.co.il

Program mica publicitate: pe B-dul Revoluției, nr. 81 luni-vineri: 8.00-18.00, duminică: 9.00-13.00.

ARAD ONLINE
www.aradon.ro

cicor electronic solutions

ALEGE INTELIGENT
SALTUL ÎN CARIERA PROFESIONALĂ

LĂCĂTUȘ MECANIC

Descrierea postului: Efectuarea sculelor și adaptoarelor pentru producție.
Cerințe:
Calificare/experiență de prelucrător prin așchiere, mecanică fină
Experiență de lucru pe strung și freză
Adaptabil și inventiv în găsirea de soluții
NOI VĂ OFERIM:
Un loc de muncă la standard occidental
Salariu de încadrare atractiv, prime lunare, tichete de masă
Transport gratuit

VĂ AȘTEPTĂM în Arad, Zona Industrială Vest, str.I, nr.10
CV-ul se trimite la adresa de **e-mail HR-Arad@cicor.com,**
pe **fax 0257.216.733** sau se completează la sediul societății
Informații la nr de telefon 0257.285.944

www.cicor.com
(412269)

cicor electronic solutions

ALEGE INTELIGENT
SALTUL ÎN CARIERA TA PROFESIONALĂ

NOI VĂ OFERIM
Un loc de muncă la standard occidental
Salariu de încadrare atractiv, prime lunare
Tichete de masă din prima zi de angajare
Transport gratuit
PENTRU POSTUL DE
MONTATOARE SUBANSAMBLE aveţi nevoie de:
Îndemânare și seriozitate
Disponibilitate de a lucra pe 3 schimburi

VĂ AȘTEPTĂM în Arad, Zona Industrială Vest, str.I, nr.10
CV-ul se completează la sediul societății sau
se trimite la adresa de **e-mail HR-Arad@cicor.com**
sau la **nr fax 0257.216.733**
Informaţii la nr de telefon 0257.285.944

www.cicor.com
(412269)

Leoni Wiring Systems Arad ANGAJEAZA :

Operator Asamblare

Avantaje:

- *Transport asigurat in Judetul Arad*
- *Ore suplimentare platite*
- *Analize gratuite pentru angajare*
- *Asistenta medicala gratuita*
- *Oportunitati de promovare*
- *Pachet de servicii medicale gratuite pentru angajati si familiile acestora la una dintre cele mai moderne policlinici din Arad*

Cerinte minime:

- *Capacitate de integrare intr-un mediu de lucru dinamic*
- *Stare fizica buna, spirit de echipa, disponibilitate de lucru in 3 schimburi*

Cererile de angajare se depun la sediul firmei noastre.

Va rugam trimiteti aplicatiile la adresa: recrutare.arad@leoni.com

LEONI Wiring Systems Arad
Str. 1, no. 11 • Zona Industriala Arad, Jud Arad
Tel: 0257-205146, 0257-205266

LEONI

(389105)

SC **Adriana Touristik Company** SRL Arad
angajeaza:
ELECTROMECANIC
cu experienta in autocare/autobuze
SOFER cat. D+E
cu experienta in transport persoane extern, posesor de card tahograf si atestat
GHID TURISM
pe autocare Romania-Germania-Romania (curse de linie transport persoane extern) - (cunoasterea lb. germane constituie un avantaj.)
Salariul: ATRACTIV
Relatii la telefon: **0257 211525** sau **0752 099317**. CV-urile pot fi depuse pe e-mail: adriana_touristik@yahoo.com sau pe fax **0257 270506.**
(412624)

Închiriem spațiu pentru birouri și apartament pentru locuit în zona ultracentrala, Blv. Vasile Milea, nr. 44.

avand toate utilitatile:

- incalzire pe gaz,
- telefonie,
- aer conditionat, etc.,

mobilat sau nemobilat, in functie de necesitati, ocupabile imediat.

Spatiile pentru birouri sunt situate in doua cladiri diferite, avand o curtinterioara comuna.

Intr-una din cladiri, pe acelasi nivel, sunt 5 birouri, o baie de serviciu si o chicineta, in suprafata totala de 140 mp;

In a doua cladire, este un spatiu de birouri necompartimentat in suprafata de 98 mp si doua baie de serviciu.

Apartamentul pentru locuit este situat la aceeasi adresa, la etajul 2, este dispus pe doua niveie si se compune din 4 camere din care doua separate complet, doua separate partial, doua spatii de depozitare, o baie generoasa si una de serviciu, bucatarie si balcon cu vedere spre curtea interioara si malul Muresului, in suprafata totala de 170 mp.

Pentru mai multe detalii si pret, va rog sa sunati la: 0745-300050
(407809)

PGS

PGS SOFA & CO SRL,
Societate comercială cu vechime în producția de mobilier tapițat pentru export (înființată în anul 2004),

ANGAJEAZĂ
Pe bază de contract individual de muncă:

MUNCITORI NECALIFICAȚI
pe posturi de Operatori în Producție pentru ARAD

CERINȚE:
- Seriozitate;
- Punctualitate;
- Putere de muncă;
- Prezintă avantaj calificarea de tapițer/tâmplar.

SE OFERĂ:
- Pachet salarial motivant;
- Posibilitate de creștere salarială pe bază de aptitudini și vechime, într-o echipă serioasă și profesionistă.

SE ASIGURĂ:
- Transport pentru cei din afara municipiului Arad;
- Conditii de muncă decente;
- Stabilitatea locului de muncă.

Programul de lucru este de luni până vineri **de la 07:00 la 15:30**
Cei interesati sunt rugați să ne contacteze la nr. de telefon
0752.247.560
între orele 09:00-13:00 sau la sediul firmei din Arad, Calea 6 Vanatori, nr 35/A
(373974)

Hungaro Granit **- monumente funerare din granit, diverse culori de la 400 euro. De asemenea executăm placări, glafuri, trepte, șeminee, pulturi. Ne găsiți La Vladimirescu vizavi de Movile. Stabiliți o întâlnire la numarul 0735 781115.**
Din piatră, tot ce va imaginați!
(411147)

Allianz Țiriac
Dacă îți dorești o carieră de succes în asigurări, te așteptăm în echipă!
Aplică acum pentru:
- **Manager Relații Clienți** (1 post)- Agenția Arad
- **Inspector Asigurări** (2 posturi) - Agenția Arad
- **Agenți Asigurări** (10 posturi) - Agențiile Arad, Lipova, Sebiș, Ineu și Chișineu-Criș

Trimite CV până în data de 15.04.2014 la e-mail:
arad.ar@allianztiriac.ro

SC DITRE INTERNATIONAL SRL
Angajeaza:
- **confectionere pt. masina de cusut**
- **operatori calculator masina CNC** in fabrica (masini taiat pal, burete, tesatura)
- **muncitori necalificati**
- **tamplari**
- **tapiteri**
- **magazioneri**

Oferim: salarii atractive,bonuri de masa,transport gratuit, analize la angajare gratuite.
Informatii la sediul firmei din Arad,Str. a-III-a,Zona Industriala Vest, Nr. 3, tel. 0257/216610 intre orele 9-14 de luni pana vineri
(412132)

NEVCOM INSOLVENCY SOLUTIONS

NEVCOM INSOLVENCY I.P.U.R.L.
în calitate de lichidator judiciar ANUNȚĂ TOȚI CREDITORII
S.C. F & M S.R.L.
cu sediul in comuna Sicula, nr. 232, Jud. Arad, CUI: 8058407, J2/737/1995 ,că fată de această societate a fost deschisă procedura simplificata a insolventei prev. de **Legea nr. 85/2006** prin **Sentința civilă nr. 662 din data de 10.03.2014 de către Tribunalul Arad, secția Civilă în dosarul 8345/108/2013**. Termenul limită pentru înregistrarea cererii de admitere a creanțelor asupra averii debitorului este data de **25.04.2014.** Termenul limită pentru verificarea creanțelor, întocmirea, afișarea și comunicarea tabelului preliminar al creanțelor este data de **12.05.2014** .
Informații suplimentare la tel. 0727-704.201, fax 0257-228.781 sau la sediul profesional al lichidatorului judiciar situat in ***Arad, str. Praporgescu, nr. 29, ap. 2, jud. Arad***
(421090)

DESIGNER CERTIFIED PASSIVE HOUSE DESIGNER

Ai dori Facturi de incalzire cu 90% mai mici?

CASA PASIVA
consuma doar 10 % energia termica necesara unui case clasice
Vino la ***BHB EXPO*** vinei 11 si sambata 12 aprilie la o consultanta gratuita in cortul din parcarea Hypermarket Real
Proiectant autorizat case passive
Constantin Jurca
tel. 0722/259413
(413962)

ANGAJĂM:
- SUDORI
- LĂCĂTUȘI
- DULGHERI
INFORMAȚII LA TELEFON: 0374.015.388, ÎNTRE ORELE 8.00 - 16.00
(411114)

SC **VERBITA SRL** **ANGAJEAZA:**
sofer taxi
mecanic autoturisme si camioane cu experienta
vopsitor auto
tinichigiu auto
informatii la tel 0257- 227056 interior 11
(414070)

Primaria comunei Tirnova, judetul Arad, organizează concurs de recrutare pentru ocuparea a **trei funcții publice** de executie vacante de **„ referent, clasa III, grad profesional superior" *doua in cadrul*** Biroului Financiar si Asistenta Sociala si ***una in cadrul*** Biroului Administratie Publica ale aparatului de specialitate al primarului comunei Tirnova.
Probele stabilite pentru concurs: - scris si interviu
Conditiile de desfasurare a concursului:
- proba scrisa va avea loc in data de 15.05.2014, ora 12:00, la sediul Primariei comunei Tirnova, localitatea Tirnova nr.734, judetul Arad , iar interviul in termen de 5 zile de la data probei scrise in aceeasi locatie;
- termenul de depunere al dosarelor de inscriere: 20 de zile de la publicarea anuntului in Monitorul Oficial.
Conditiile de participare la concurs:
- condițiile generale, prevăzute de art. 54 din Legea nr. 188/1999 (r 2);
- condițiile specifice:
1. Studiile– studii liceale, respectiv studii medii liceale, finalizate cu diplomă de bacalaureat;
2. Vechimea în specialitatea studiilor– minim 9 ani, potrivit art. 57 alin.(5) lit.c) din Legea nr. 188/1999 (r 2);
3. Alte specializări, abilități și competențe,cunostinte– operare PC, nivel incepator
Detalii suplimentare se pot obtine la sediul institutiei mai sus mentionate, telefon 0257/370101.
(418975)

Gi Group angajeaza:
- **OPERATORI PRODUCTIE**
- **MUNCITORI NECALIFICAȚI**
- **CONTROLOR CALITATE cu experiență în volane**

Gi Group YOUR JOB, OUR WORK

Cerinte: minim 8 clase, vedere buna, disponibilitate pentru lucrul in 3 schimburi
Se ofera: pachet salarial atractiv, **transport asigurat**, tichete de masa, bonusuri lunare
Pentru mai multe detalii si programari, sunati la **0747.012.810.**
Puteti depune un CV direct la sediul nostru din Arad, Str. Piata Garii, bl. A, sc. G, ap. 26 (parter, langa Chic) sau trimiteti pe e-mail la adresa **silvia.pantos@gigroup.com**
(344869)

Transformă nemulțumirea în siguranță!
ARTEX SCM
SOCIETATE CU TRADIȚIE ÎN DOMENIUL TEXTIL
ANGAJEAZĂ
CONFECȚIONERI ÎMBRĂCĂMINTE
sau PERSOANE CUNOSCĂTOARE DE MESERIE, pentru croi, cusut, și călcat, PRECUM ȘI MAIȘTRI, TEHNOLOGI în pregătirea producției și CUNOSCĂTOR SISTEM CAD
OFERIM: ● *climat de lucru european;* ● *salarii motivate în acord individual și regie;* ● *tichete de masă;* ● *primă de transport - prezență;* ● *premii;* ● *un singur schimb;* ● *asistență medicală.*
Angajările se fac pe bază de probă de lucru.
DETALII: telefon: 0357- 408275; 0357- 408276
(303992)

HEFF AG CONSTRUCTII METALICE
Societate de constructii
ANGAJEAZĂ
pentru lucru în atelier (Pecica) și pe șantier:
LĂCĂTUȘ MONTATOR confectii metalice și SUDOR pentru electrod si MIG/MAG.
Informatii la tel.: *0753 037 309*,
CV-uri la adresa de e-mail: *office@heff.ro*
(411155)

RESTAURANTUL HOTELULUI BEST WESTERN CENTRAL Arad
ANGAJEAZA:
BUCATAR
Cerinte :
- experienta de minim 2 ani in domeniu
- diploma de bucatar
- domiciliul in Municipiul Arad

CV-urile se depun la sediul societatii din Arad, Str. Horia nr. 8
(412196)

DECESE

O inimă a încetat să bată, un suflet blând s-a ridicat la cer departe de noi, dar mai aproape de stele. Un omagiu, o lacrimă şi o floare pentru cel ce a fost fiu şi frate,

PĂDURARIU NICOLAE FLORIN.

Înmormântarea va avea loc sâmbătă, 12 aprilie 2014 la Cimitirul Pomenirea la ora 12,00. Dumnezeu să-l odihnească!

Părinţii Irina şi Emilian, fratele Denis

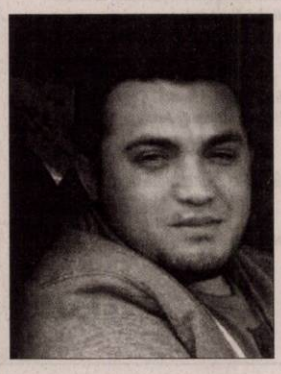

Cu adâncă tristeţe în suflet anunţăm dispariţia fulgerătoare a celui care a fost

FARKAŞ ULI (ULI MIC)

la doar 27 ani,

iubitul nostru fiu, soţ, tată, frate. Bunul Dumnezeu să-l odihnească în pace! Înmormântarea va avea loc sâmbătă, 12 aprilie 2014 la Cimitirul Eternitatea (UTA). Îl vom plânge mereu!

Familia

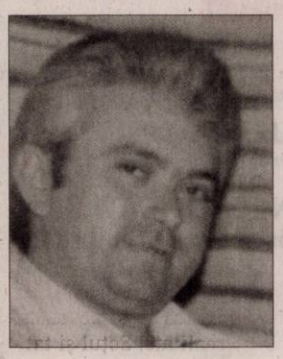

Cu adâncă durere în suflet anunţăm încetarea din viaţă a iubitului nostru frate, cumnat, unchi,

ISAI GHEORGHE

la vârsta de 67 ani.

Înmormântarea va avea loc sâmbătă, 12 aprilie 2014 în Hallandale Florida, SUA.

Sora Creţi, cumnatul Dinu, nepoata Dana

Cu durere în suflet anunţăm decesul celui care a fost tată şi bunic,

MAGER FILIMON.

Dumnezeu să-l odihnească! Înmormântarea va avea loc astăzi, 11 aprilie 2014, ora 14:00 la cimitirul din localitatea Frumuşeni.

Familia

Cu profundă tristeţe anunţăm încetarea din viaţă

la vârsta de 75 ani a celui care a fost soţ, tată şi bunic,

DASCĂL NICOLAE.

Înmormântarea va avea loc astăzi, 11 aprilie 2014, ora 13:00, la Cimitirul Pomenirea.

Familia

Anunţurile de deces se publică GRATUIT!

SERVICII FUNERARE

(H-748928)
IN MEMORIAM
NON STOP!
KUKI - servicii funerare complete
Producător de sicrie - oferă sicrie la preţ de producător.
Pentru membrii C.A.R.P. transport gratuit atât în oraş, cât şi în judeţ.
GRATUIT rezolvăm actele la spital, primărie, casa de pensii şi C.A.R.P.
Transport intern şi internaţional ● Accesorii funerare.
Contact: Arad, Str. Mihai Eminescu nr. 4 (în curte), vis-a-vis de Cerbul Albastru.
Telefon: 0257/211929, mobil: 0723-343-964
www.inmemoriamkuki.com
Nou! Casă funerară - Strada Ştefan Ludwic Roth nr. 1 D, Grădişte

---

Cu inimile împietrite de durere şi lacrimi în ochi anunţăm trecerea în lumea celor drepţi şi buni a iubitului nostru soţ, tată, socru şi bunic,

doctor

COSTEA GHEORGHE DĂNUŢ

în vârstă de 63 ani.

Slujba de înmormântare va avea loc sâmbătă, 12 aprilie, ora 14:00 de la domiciliu din localitatea Şagu nr. 283. Dumnezeu să-l ierte şi să-l odihnească în pace!

Familia Costea

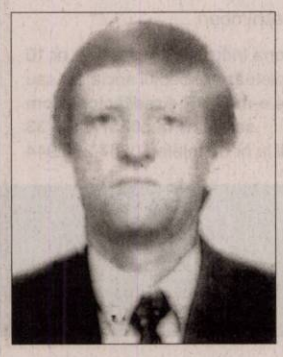

O inimă bună a încetat să mai bată, un suflet nobil s-a ridicat la cer şi pleacă departe de noi, dar mai aproape de Dumnezeu, lăsându-ne în suflet multă suferinţă. Cu durere ne luăm rămas bun de la cel care a fost dragul nostru fiu, frate, cumnat şi unchi,

MARIN ICHIM.

Înmormântarea va avea loc astăzi, 11 aprilie 2014, ora 12:00, la Cimitirul Pomenirea.

Familia Ichim

CONDOLEANŢE

Ne despărţim cu greu de cel care a fost elevul, colegul şi prietenul drag,

PĂDURARIU NICOLAE FLORIN

care a plecat prea devreme dintre noi. Dumnezeu să-l ierte şi să-l odihnească în veci, Amin! Sincere condoleanţe familiei îndoliate!

Colectivul clasei a X-a D, împreună cu diriginta Lavinia Contraş - Liceul de Arte „Sabin Drăgoi" Arad

---

Sincere condoleanţe familiei greu încercate la despărţirea de cel care a fost

dr. COSTEA GHEORGHE

din Şagu,

un om şi un medic deosebit, de înalt profesionalism, caracter şi aleasă omenie.

Dumnezeu să-l odihnească în pace!

Colectivul Primăriei comunei Şagu, Consiliu Local al comunei Şagu

---

Rămânem cu durerea despărţirii de un om deosebit cel care a fost

dr. COSTEA GHEORGHE,

un om devotat pacienţilor săi, un specialist de necontestat şi un prieten de nădejde.

Bunul Dumnezeu să-l odihnească în Împărăţia Sa, iar pe cei dragi ai săi să-i mângâie şi să-i întărească! Sincere condoleanţe!

Fam. Brăneţ şi Ulici

Familiei greu încercate şi îndurerate sincere condoleanţe la neaşteptata trecere în nefiinţă a celui care a fost

dr. COSTEA GHEORGHE DĂNUŢ.

Dumnezeu să-l odihnească în pace!

Policlinica AS

Ne luăm rămas bun de la cel care a fost medicul nostru de familie,

dr. COSTEA GHEORGHE DĂNUŢ.

Suntem alături de draga noastră prietenă Costea Saveta, acum când soţul ei a plecat spre cer. Sincere condoleanţe!

Gheorghe şi Liliana Pantea

Ne despărţim cu multe regrete de cel care a fost prietenul nostru,

dr. COSTEA GHEORGHE DĂNUŢ.

Regretăm dispariţia sa prematură şi aducem un ultim omagiu familiei îndoliate.

Prietenii fam. Barbă Ionel şi Lorena

Suntem alături de colega noastră Aurica Dochie în marea durere pricinuită de decesul mamei şi transmitem sincere condoleanţe.

Echipa Medlife – Genesys Arad

Un gând de alinare şi sincere condoleanţe familiei domnului judecător dr. Teodor Dascăl la pierderea suferită prin decesul tatălui. Dumnezeu să-l odihnească în pace!

Colectivul Secţiei penale a Tribunalului Arad

Suntem alături de domnul judecător dr. Dascăl Teodor în marea durere pricinuită de decesul tatălui.

Sincere condoleanţe familiei îndoliate din partea întregului colectiv de la Tribunalul Arad

---

Colectivul UM 01249 este alături de colega Elena Dolhăscu în greaua pierdere a tatălui său şi îi transmit condoleanţe!

Sincere condoleanţe din partea conducerii şi colegilor la trecerea în nefiinţă a celui ce a fost angajatul şi colegul nostru,

ICHIM MARIN.

Dumnezeu să-l odihnească în pace!

S.C. Mirifica Univers

COMEMORĂRI

Astăzi, 11 aprilie, se împlinesc 11 ani de când a plecat fulgerător dintre noi iubita noastră soţie şi mamă

ARDELEAN MARIA (MIOARA),

din Bârzava.

O lacrimă, o floare şi o lumânare pe tristul tău mormânt aşează cei care nu te vor uita niciodată: soţul Petru, fiica Ileana cu soţul Daniel şi nepoatele Iulia şi Daniela.

Dumnezeu să te odihnească în pace!

Cu durere în suflet anunţăm că au trecut 6 săptămâni de la trecerea în nefiinţă a celei care a fost

ALEXANDRU MARIA.

Odihnească-se în pace! Parastasul sâmbătă, 12 aprilie 2014, ora 11:00, la Biserica Ortodoxă Şega I.

Familia îndoliată

SERVICII FUNERARE

NOSFERATUM
SERVICII FUNERARE COMPLETE
Arad, str. Ghiba Birta nr. 26
Tel.: 0752 10 11 12
0357 80 48 38
NON STOP
e-mail: nosferatumarad@yahoo.com
www.nosferatum.ro
❖ Sicrie de la 390 lei;
❖Consultanţă permanentă, medic constatator
❖Rezovăm acte decedat: acte primărie, certificat de deces, adeverinţă înhumare, ajutor de deces, casa de pensii şi C.A.R.P.
❖PRELUĂM DECEDAŢII DE LA MORGĂ
❖TRANSPORT intern şi internaţional, GRATUIT în MUNICIPIU
❖Igienizare, cosmetizare, îmbălsămare, incinerarii, repatrieri, capac frigorific
❖Capelă (cimitir UTA)
❖NOU! Gratuit oferim pentru pensionari, 50 colaceI.
(762687)

În această perioadă a Sfintelor Sărbători de Paşti, duminică 13 aprilie se împlinesc 15 ani de la plecarea fulgerătoare în eternitate a celui care a fost soţ, tată, cumnat şi unchi,

lt.col(r.)

TOMA MIHAI,

la doar 52 ani.

Îl readucem în memoria celor care l-au cunoscut şi iubit, pentru a păstra un moment de reculegere şi a scăpa o lacrimă în amintirea lui. Gândurile noastre se îndreaptă către el, rugându-l pe Bunul Dumnezeu să-i odihnească sufletul, iertându-i păcatele, aşezându-l în rând cu cei drepţi şi buni, pentru tot ceea ce a făcut în existenţa sa. Să-i fie ţărâna uşoară!

Soţia Lucia, copiii cu familiile, fam. Zugrav şi Moisa din Câmpia-Turzii

---

Tristă va rămâne ziua de 11 aprilie, când în urmă cu 2 ani ne-am despărţit de cel care a fost soţ, tată şi ginere,

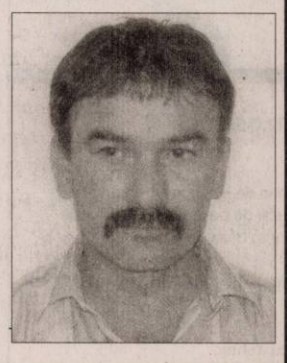

CĂBĂU IOAN.

Pe veci nemângâiaţi: soţia, fiul şi socrii

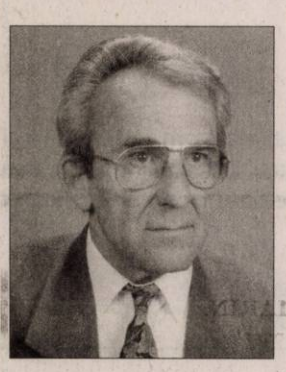

Mereu prezent în gândurile noastre, în inimile noastre pline de tristeţe, retrăim cu aceeaşi durere şi lacrimi, ziua despărţirii în urmă cu un an, de cel care a fost dragul nostru soţ, frate, tată, bunic, socru, cumnat,

profesor

POPESCU MIHAI.

Parastasul va avea loc sâmbătă, 12 aprilie 2014, ora 12:00 la Catedrala Ortodoxă Veche.

Familia

Familia îndurerată anunţă împlinirea a şase săptămâni de la plecarea în veşnicii a celui care a fost

KREBS MATEI,

iubitor soţ, tată şi bunic. Dumnezeu să-l ierte şi să-l odihnească în pace!

Cu durere în suflet amintim că acum 7 ani ne-a părăsit discret şi liniştit, iubita şi scumpa noastră soţie, mamă şi bunică,

ELENA PĂNESCU (ICU).

Ai fost, eşti şi vei rămâne pentru totdeauna în inimile noastre. Te vom plânge mereu şi îl rugăm pe Bunul Dumnezeu să te ierte şi să te odihnească în pace! Slujba şi parastasul de pomenire vor avea loc sâmbătă, 12 aprilie 2014, orele 12:00, la Biserica Aradul Nou.

Soţul Relu, Vanessa-Maria, Claudiu, Paul-George

Azi, 11 aprilie 2014 se împlineşte un an de la decesul scumpei mele soţii,

MERMEZAN CORNELIA ANA (NELI).

Dumnezeu să o ierte şi s-o odihnească! Parastasul mâine, 12 aprilie 2014 la Mănăstirea Feredeu Şiria.

Soţul Nelu

La zi de sărbătoare evocăm amintiri dragi, multă durere în suflet, tristeţe şi un dor nestins. Este tot ce ne-a rămas de când a plecat de lângă noi iubita noastră soţie, mamă şi soacră,

MOCA FLORICA.

În loc să-ţi spunem „La mulţi ani!" noi mergem la mormântul tău unde aprindem lumânări, aşezăm buchete de flori toate stropite cu lacrimi amare. Trecerea anilor nu aduce uitarea, ci adânceşte rana şi durerea din sufletele noastre. Vei rămâne mereu în inimile noastre şi-ţi vom păstra în memorie chipul tău drag. Pentru sufletul tău blând şi bun înălţăm o rugăciune către Dumnezeu să-ţi dea odihnă veşnică şi să te aibă în paza Sa!

Veşnic îndureraţi: soţul Daniel, fiica Dina şi ginerele Robert

---

Rugăciuni, lacrimi, flori şi amintiri dragi, recunoştinţă, toate le purtăm în suflet pentru cei care au fost părinţii şi bunicii noştri dragi care ne-au părăsit şi nu îi vom uita niciodată,

PETI VASILE

11 ani,

PETI ECATERINA

8 ani şi 10 luni.

Dumnezeu să le dea odihnă veşnică!

Fiica şi nepoţii cu familiile

În loc să-ţi spun „La mulţi ani!" de sărbătoarea Floriilor, fiindcă e ziua numelui tău,

FLORICA DUDAŞ

îţi spun Dumnezeu să-ţi dea odihnă şi linişte! Cele mai frumoase flori ţi le trimit sus în Rai/ Ca toţi îngerii din cer/ Să-ţi ureze odihnă şi Dumnezeu să te ierte şi să te odihnească în pace.

Cu mult dor şi dragoste, soţul îndurerat Teodor şi fiul Viorel cu soţia Nicuşoara şi nepoţii

---

Purtăm în suflet aceeaşi durere şi tristeţe de la despărţirea de dragii noştri părinţi şi bunici care ne-au părăsit: în urmă cu un an

ARDELEAN MARIA

şi de 13 ani

ARDELEAN IOAN

(a lui Mitruţ din Şomoşcheş).

Parastasul de pomenire va avea loc sâmbătă, 12 aprilie, la Biserica Ortodoxă Grădişte. Dumnezeu să-i odihnească!

Familiile: Ardelean şi Sas Bujor

Tristeţe, durere, dor nestins şi priviri care te caută mereu de când ai plecat dintre noi în urmă cu un an, iubita noastră mătuşă

NELI MERMEZAN.

Cât ai trăit te-am iubit, cât vom trăi te vom plânge.

Nepoatele Dana şi Mirela cu familiile

Cu multă durere/ Aducem un gând/ Că nu te vom uita nicicând/ Chiar dacă nu mai avem putere/ În această lume plină de durere! Anunţăm că a trecut un an de zile de când a plecat din această lume vremelnică,

IOAN DOBREA

din Nadăş.

Parastasul de pomenire va avea loc sâmbătă, 12 aprilie 2014, ora 12,00 la Biserica Ortodoxă din Grădişte.

Soţia Ana, copiii Rodica şi Ionel, nepoţii Daniela şi Ştefan, sora Brânduşa

---

Te-ai stins puţin câte puţin, sub privirile noastre neputincioase, plecând prea devreme dintre noi. Te-am iubit prea mult şi te-am pierdut. Azi nu mai eşti unde erai, dar vei fi întotdeauna în sufletele noastre. Timpul trece, dar durerea din sufletele noastre şi lacrimile din ochii noştri au rămas aceleaşi ca în urmă cu 3 ani, când ai plecat la cele veşnice, scumpa noastră mamă,

FLOARE MOLDOVAN!

Parastasul de comemorare va avea loc la Biserica Ortodoxă Aradul Nou, sâmbătă, 12 aprilie 2014, ora 12,00. Dumnezeu să te odihnească în pace şi linişte, soţul Aurel, fiicele Aurora şi Cosmina, ginerii Ovidiu şi Ionel, nepoţii Adela şi Andrei.

Nu se poate înţelege cât de grea e despărţirea, decât atunci când o fiinţă dragă pleacă de lângă noi... O cauţi şi nu o găseşti, o strigi şi nu te aude, o aştepţi şi nu mai vine. Ne rămâne doar amintirea şi un dor nestins în inimă a dragei noastre bunici,

MARIA ELENEŞ

de la a cărei trecere în veşnicii ne despart 8 ani. Parastasul de comemorare va avea loc la Biserica Ortodoxă Aradul Nou, sâmbătă, 12 aprilie 2014, ora 12,00. Dumnezeu să te odihnească în pace şi linişte!

Fiica Maria, fiul Petru, ginerele Aurel, nepoatele Aurora şi Cosmina cu soţii Ovidiu şi Ionel şi strănepoţii Adela şi Andrei

---

Se împlineşte 1 an de când dragul meu tată,

HASAN ROMAN-GHEORGHE

nu mai este printre noi. Parastasul şi slujba de pomenire vor avea loc sâmbătă, 12 aprilie 2014, ora 13,00 la Bisericuţa de pe str. M. Eminescu. Te voi păstra mereu în amintire şi nu te vom uita niciodată!

Fiica Anca şi familia Todosiciuc

Trecerea timpului este relativă. Amintirile şi povestea sunt o realitate! Soţul şi tati nostru drag,

ANDRIEŞ MACEDON

a plecat acum 2 ani. Dumnezeu să-l însoţească pentru eternitate! Te iubim. Comemorarea va avea loc sâmbătă, 12 aprilie 2014 la Mănăstirea Gai.

Soţia Cornelia şi fiicele Simona şi Alina

Când se stinge o lumânare o aprinzi din nou, dar când se stinge o viaţă o plângi mereu. Ai fost parcă ieri printre noi dar au trecut 4 ani de când ai plecat,

HEGYI GRIGORE.

Ce n-am da să vii acasă/ Doar o clipă să-ţi vorbim,/ Să ne liniştim puţin/ Lipsa ta mereu se simte/ Întristarea n-a încetat./ Dar în inimile noastre/ Vei rămâne neuitat.

Soţia îndurerată şi fiica cu familia

Azi se împlineşte un an de când dragul nostru tată, socru, bunic,

CORNEA GRGORIE

a plecat dintre noi. Duminică, 13 aprilie 2014 la Biserica Ortodoxă de pe str. Eminescu la ora 12,00 are loc parastasul. Te păstrăm în amintire pentru totdeauna.

Familia

Se împlinesc 6 săptămâni de când iubitul nostru soţ, tată, socru şi bunic,

KISS IOAN FODOR

din Zimandul Nou

nu mai este printre noi. Dumnezeu să-l odihnească în pace!

Familia îndoliată

COFICAB

OPERATOR PRODUCTIE (MASINI CU COMENZI NUMERICE):

Descrierea postului:
manipulează utilaje cu control numeric
seteaza parametri utilajului utilizat
efectuează măsuratorile de verificare

Cerinte:
10 clase/ şcoală profesională
disponibilitate la program de lucru in 3 schimburi (flux continuu)
persoana dinamica si organizata, spirit de echipa

OPERATOR LOGISTICA

Descrierea postului:
responsabil cu operatiunile de incarcare/descarcare a produselor din magazie si de pe liniile de productie
introducerea informatiilor in baza de date a stocurilor din magazie
manipularea stivuitoarelor

Cerinţe:
şcoală profesională / liceu tehnic
carnet ISCIR constituie avantaj
cunoştinţe minime operare calculator
disponibilitate la program de lucru în 3 schimburi
persoană dinamica şi organizată, spirit de echipă

Se oferă: pachet salarial atractiv, al 13-lea salariu, sistem de bonusuri, tichete de masă din prima zi de lucru, o masă calda în fiecare zi, transport gratuit

Vă rugăm, trimiteţi CV-urile la adresa de e-mail **human.resources@coficab.com** la nr. de fax **0257 202601** sau la sediul companiei din **Arad, str.III, nr.2, Zona Industriala Vest,** de luni pana sambata intre orele 6-22. Informaţii suplimentare la tel: **0257 202632**

(413819)

TAKATA conduce activităţile europene ale Corporaţiei Takata din Tokyo, unul din producătorii de top de echipamente de siguranţa pentru industria automotive. Takata are 11.000 de angajaţi in Europa si aproape 29.000 peste tot in lume. Ca partener de încredere al companiilor producătoare de autoturisme, Takata dezvoltă si produce componente si produse de siguranta de înaltă calitate. Portofoliul de produse este compus din volane, sisteme de airbaguri, centuri de siguranta, componente electronice si senzori, precum si componente de habitaclu si sisteme de siguranta pentru copii. ***Pentru a ne întări echipa din Arad, suntem în căutare de:***

TAKATA

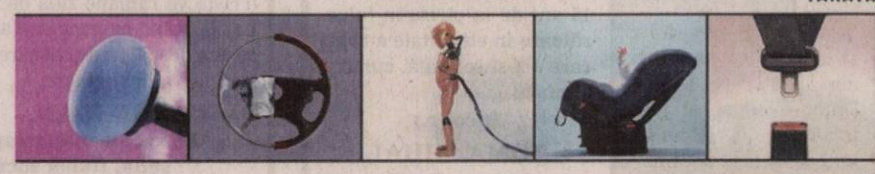

MUNCITORI CUSUT VOLANE ÎN PIELE

Profilul dvs.:
Studii medii;
Seriozitate, îndemânare, meticulozitate, acuitate vizuală, respect pentru ordine şi curăţenie;
Experienţă de lucru cu pielea constituie avantaj;
Disponibilitate de lucru în schimburi.

ELECTRONIST MENTENANŢĂ

Profilul dvs.:
Studii medii tehnice – calificare elctronist, electrician sau automatist;
Cunoştinţe tehnice despre:
Aparate de masură şi control;
Automatizări industriale analogice şi programabile cu PLC-uri;
Bucle de reglare automată;
Motoare trifazice, de curent continuu şi pas cu pas;
Convertizoare de frecvenţă.
Disponibilitatea de a lucra în schimburi şi la program prelungit.

Daca sunteţi o persoană dinamică, cu abilităţi de lucru în echipă, respectaţi ordinea şi curătenia, aveţi domiciliul în judeţul Arad şi vă doriţi
Pachet salarial motivant bazat pe competenţă şi evoluţie profesională ;
Asigurare medicala gratuită pentru tine şi copii tăi minori ;
Posibilitatea de avansare profesională ;
Conditii de muncă la standarde occidentale ;
Tichete de masă ;
Transport gratuit.

Atunci:
Vă asteptăm CV-ul la adresa de e-mail resurse.umane@eu.takata.com, sau la numărul de fax 203.841 sau va invităm la sediul firmei TAKATA (Parcul Industrial Vest – ieşirea către Nădlac, strada III, nr. 9) unde veţi completa o cerere de angajare, **specificând expres postul pentru care candidaţi.**

Numai persoanele selectate vor fi contactate
VĂ MULŢUMIM ŞI VĂ AŞTEPTĂM !

(400013)

SRAC ISO 9001 Societatea Română pentru Asigurarea Calităţii

PRIMĂRIA MUNICIPIULUI ARAD
• 310130 Arad - România • Bd. Revoluţiei 75 • tel.+40-57-281 850 • fax +40-57-253 842
• www.primariaarad.ro • pma@primariaarad.ro •

IQNet The International Certification Network

Serviciul Transport Public Local, Autorizare Activităţi Economice

ANUNŢ
în atenţia agenţilor economici

Primăria Municipiului Arad reaminteşte agenţilor economici care desfăşoară activităţi de alimentaţie publică, activităţi comerciale şi de prestări servicii în structuri proprii şi care se încadrează în prevederile Hotărârii Consiliului Local al Municipiului Arad nr.9/2011, privind aprobarea Regulamentului de desfăşurare a activităţilor comerciale în municipiul Arad, că **termenul de vizare** a autorizaţiilor de funcţionare, a avizului pentru orarul de funcţionare şi a autorizaţiei privind desfăşurarea activităţii de alimentaţie publică pentru anul în curs **este 30.04.2014.**

În vederea vizării autorizaţiilor şi avizelor, **persoanele fizice autorizate, întreprinderile individuale şi familiale şi societăţi comerciale** vor prezenta următoarele documente:

- certificatul de atestare fiscală privind impozitele şi taxele locale, eliberat de Direcţia Venituri din cadrul Primăriei Municipiului Arad, care să ateste îndeplinirea tuturor obligaţiilor fiscale, la data solicitării vizei;
- dovada valabilităţii tuturor autorizaţiilor deţinute (sanitară, sanitar-veterinară, de mediu, PSI şi altele, după caz);
- dovada achitării taxei/tarifului de vizare.
- avizul Direcţiei Patrimoniu - Serviciul Zone de Agrement, pentru agenţii economici care îşi desfăşoară activitatea la Ştrandul Neptun.

(422285)

FABRICĂ ÎNCĂLŢĂMINTE
ANGAJEAZĂ
MAŞINISTE şi MANUAL
cu experienţă
Telefon: 0257- 21.29.28
(411136)

SOCIETATE COMERCIALĂ
ANGAJEAZĂ:
ELECTRICIENI şi MUNCITORI NECALIFICAŢI
Informaţii la tel: 0722 333 289
CV la adresa: amahousem@yahoo.com
(411199)

S.C. **WEST STOP** SRL, str. Ştefan Teneţchi, 34
Tel: 0722 621 676, e-mail: ioanciutar@yahoo.com
ANGAJEAZĂ
● **DISPECER TRANSPORT MARFĂ - INTERNAŢIONAL.**
● **ŞOFERI, 20 tone cu experienţă;**
(411216)

ANGAJĂM
COFETAR / PATISER.
TEL: 0722.663.273.
(414078)

GVA Security
angajeaza
Agenti de paza femei si barbati
cu atestat pentru obiectiv in localitatea Arad.
Tel: **0770.798.109, 0760.395.658.**
(412323)

TEXTILE HOUSE second hand ANGAJEAZA:
- vanzatori
- sef de magazin.
Experienta in domeniu constituie un avantaj.
CV-urile se vor trimite pe adresa de mail adelina.hulhut@textilehouse.ro
(414079)

S.C. **POLARIS M HOLDING** S.R.L. PUNCT DE LUCRU ARAD, cu sediul in Arad, Zona CET, CENTURA DE NORD FN,
ANGAJEAZĂ:
- AGENT COMERCIAL
Relaţii la tel. ***0372749709***
(419957)

TAVERNA PECICANĂ
angajează
ospătari şi bucătar
pentru restaurantul din Pecica pe drumul DN 7 (intrare în Pecica dinspre Arad), minim 2 ani experienţă.
C.V. pe e-mail: arion.loredana85@yahoo.com
(413795)

S.C. **RODSPECTRA** S.R.L.
angajează
ŞOFERI (B+C+E), STIVUITORIST
1 an experienţă.
Aşteptăm C.V-urile la punctul de lucru din Aradul Nou, în incinta Dacia Service sau e-mail: rodspectraarad@gmail.com
(413777)

ANUNŢ LICITAŢIE

Subscrisa EDGE BUSINESS RESTRUCTURING ADVISORS S.P.R.L., în calitate de lichidator judiciar al SC WATERHOUSE SRL (societate în faliment), cu sediul în localitatea Arad, Calea Bodrogului nr.6, Jud. Arad, organizează licitaţie publică cu strigare pentru valorificarea bunului:

Imobil situat în Arad, Calea Bodrogului nr. 6, jud. Arad, întabulat în CF 301030 Arad compus din Teren intravilan curţi construcţii în suprafaţa de 2.972 mp, cu nr.top. 301030 şi Construcţii – "Centru de tehnologie, consultanţă, sevicii şi strategie "WATERHOUSE" (D + P + 2E)", nr.cad. 301030-C1.

Licitaţia pentru bunul imobil va avea loc la 28.04.2014, ora 12:00, la sediul SC WATERHOUSE SRL, din Arad, Calea Bodrogului nr.6, Jud.Arad. Preţul de pornire al licitaţiei este 2.000.000 EUR (exclusiv TVA), echivalent RON la data licitaţiei.

În cazul neadjudecării imobilelor la prima licitaţie **se va organiza o nouă licitaţie la data de 12.05.2014, ora 12:00**, în aceleaşi condiţii şi loc de desfăşurare.

Caietul de sarcini pentru bunurile imobile scoase la licitaţie reprezintă una dintre condiţiile de participare la licitaţie şi poate fi achiziţionat de la sediul lichidatorului judiciar. Preţul unui caiet de sarcini este de 400 RON + TVA.

Condiţiile pe care trebuie să le îndeplinească ofertanţii pentru participarea la licitaţie, sunt precizate în Regulamentul cadru privind procedura de valorificare a bunurilor imobile (Anexa la Caietul de sarcini).

Persoanele interesate pot obţine informaţii suplimentare la telefon 021.320 5036.

(420513)

INFORMARE

Această informare este efectuată de: **SNGN ROMGAZ SA suc Targu Mures** din Tg. Mures, str. Salcamilor, nr.23, tel.0265-402800, fax 0265-306340, ce intenţionează să solicite de la **Administratia Nationala " APELE ROMANE" Administratia Bazinala de Apa Crisuri**, aviz de amplasament pentru desfasurarea activitatii de:

1. **" Lucrarii pregatitoare provizorii pentru forajul sondei de explorare-deschidere gaze naturale S 1 Beliu "** amplasata în extravilanul com. Bocsig, tarlaua 30, parcelele 117/2/1 si 117/3, jud. Arad si
2. **" Lucrarii pregatitoare provizorii pentru forajul sondei de explorare-deschidere gaze naturale S 1 Bocsig Gara "** amplasata în extravilanul com. Bocsig, tarlaua 32/2, parcelele 127/6/4 si 127/6/3, jud. Arad

Aceste investiţii sunt investitii noi.

Ca rezultat al procesului de producţie vor rezulta temporar, urmatoarele ape uzate: apa uzata menajera transportata la statia de epurare din loc. Arad si fluid de foraj si apa de zacamant transportate la Depozitul de deseuri din loc. Ogra, jud. Mures

Această solicitare de aviz este conformă cu prevederile Legii apelor nr.107/1996, cu modificările şi completările ulterioare.

Persoanele care doresc sa obţină informaţii suplimentare cu privire la solicitarea avizului de gospodărire a apelor pot contacta solicitantul de aviz la adresa menţionată.

Persoanele care doresc să transmită observaţii, sugestii şi recomandări se pot adresa solicitantului la: SNGN ROMGAZ SA Sucursala Tg.Mures, ing. Gabriela Alecu 0749-332932 după data de 04.04.2014.

(407856)

NEVCOM INSOLVENCY I.P.U.R.L.
în calitate de lichidator judiciar ANUNŢĂ TOŢI CREDITORII
S.C. MANUELA IMPEX S.R.L.
cu sediul in Arad, Calea Aurel Vlaicu, Bl.Z28, Sc.B, Et.7, Ap.26, Jud. Arad, CUI: 12517265, J02/568/1999 , că faţă de această societate a fost deschisă procedura falimentului prev. de **Legea nr. 85/2006** prin **Încheierea nr. 149/ CC din data de 12.03.2014 de către Tribunalul Arad, secţia Civilă în dosarul 1671/108/2014**. Termenul limită pentru înregistrarea cererii de admitere a creanţelor asupra averii debitorului este data de **05.05.2014.** Termenul limită pentru verificarea creanţelor, întocmirea, afişarea şi comunicarea tabelului preliminar al creanţelor este data de **19.05.2014** .
*Informaţii suplimentare la tel. 0727-704.201, fax 0257-228.781 sau la sediul profesional al lichidatorului judiciar situat in **Arad, str. Praporgescu, nr. 29, ap. 2, jud. Arad***
(421089)

NEVCOM INSOLVENCY I.P.U.R.L.
în calitate de administrator judiciar ANUNŢĂ TOŢI CREDITORII
SC EXCLUSIV CONSTRUCŢII ŞI REABILITĂRI SRL
cu sediul în Arad, Str. Episcopiei, Nr. 28, Ap.6/B, Jud. Arad, CUI: 22763763, J02/2104/2007 , că faţă de această societate a fost deschisă procedura generala a insolventei prev. de **Legea nr. 85/2006** prin **Încheierea civilă nr. 152 din data de 13.03.2014 de catre Tribunalul Arad, secţia Civilă în dosarul 1751/108/2014**. Termenul limită pentru înregistrarea cererii de admitere a creanţelor asupra averii debitorului este data de **23.04.2014.** Termenul limită pentru verificarea creanţelor, întocmirea, afişarea şi comunicarea tabelului preliminar al creanţelor este data de **09.05.2014.**
*Informaţii suplimentare la tel. 0727-704.201, 0257-228.781 sau la sediul profesional al lichidatorului judiciar situat in **Arad, str. Praporgescu, nr. 29, ap. 2, jud. Arad***
(421038)

---

aradjob.ro

Necontenit ne sădeai primăvara în suflet prin iubire şi chipu-ţi de floare. Cerul, însă, te-a chemat să-i aduci şi lui primăvara, iar tu, în nemărginita-ţi dragoste de Dumnezeu, nu ai pregetat în a-i răspunde. S-au scurs 6 luni de când preaiubita noastră mamă, soţie şi fiică,

MARIANA GOMOI

s-a mutat într-o stea. Slujba de pomenire va avea loc sâmbătă, 12 aprilie 2014, orele 8:30, la Mănăstirea Gai. Vremelnic ne-am despărţit, însă eternitatea ne va readuce împreună! Trăieşti o veşnicie în inimile noastre!

Fiul Bogdan Cosmin, soţul Gheorghe şi părinţii, Ioan şi Maria

Cu adâncă durere şi un dor imens amintim tuturor celor care au cunoscut-o că s-a scurs un an de când a plecat pe drumul fără întoarcere cea care a fost mamă şi soţie,

NEGREA DORINA.

Parastasul va avea loc duminică, 13 aprilie 2014 ora 12:00 la Biserica Ortodoxă din Micălaca (Parc).

Familia Negrea

Multă durere, multă tristeţe avem şi acum în suflete ca şi atunci, când în urmă cu 6 ani, ai plecat dintre noi, draga noastră soţie, mamă, bunică,

PÎRVU FLOARE

din Şepreuş.

Dumnezeu să-ţi aşeze sufletul în rândul celor drepţi! Nu te vom uita niciodată!

Familia îndurerată

Au trecut 3 ani de când neai părăsit pentru totdeauna scumpul nostru soţ, tată şi socru,

PUŞA DOREL.

„Te odihneşti acolo unde nu te doare/ Odihna nu ţi-o deranjează nimeni/ Şi dacă dormi sub piatra grea/ Nu eşti uitat de nimenea". Pentru noi ai fost un soţ, tată şi socru bun, dar ai plecat prea devreme dintre noi. Dumnezeu să-ţi dea odihnă, linişte, pace, viaţă veşnică!

Soţia Geovanica cu fiicele Cosmina şi Rahela

Au trecut 5 săptămâni de când ne-a părăsit mama noastră,

NOVAC ŞTEFANIA

care a decedat la frumoasa vârstă de 89 ani.

Parastasul se va face sâmbătă, 12 aprilie 2014, la bisericuţa din Parcul UTA. Odihneşte-te în pace!

Fiica Felicia cu soţul Nicu Cărămidaru şi fratele Cornel Forosan cu familia

Cu inimile întristate şi un dor imens amintim împlinirea a şapte ani de la trecerea în veşnicie a celei ce ne-a fost o bună mamă, soacră, bunică şi străbunică,

MAXIM ANA SOFIE.

Dumnezeu să o ierte şi să o odihnească în pace! Parastasul de pomenire va avea loc sâmbătă, 12 aprilie 2014, ora 11:00, la Biserica Şega II UTA.

Familia

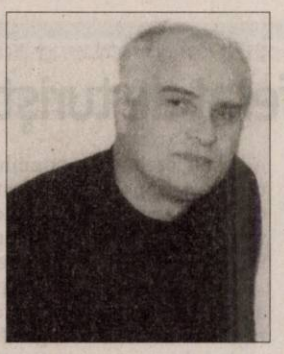

În urmă cu un an, o inimă a încetat să bată, un suflet nobil s-a ridicat la cer, lăsând în urmă o nemărginită durere şi un dor imens. Un pios omagiu, o lacrimă, gânduri de recunoştinţă pentru cel care a fost cel mai bun soţ şi tată,

LULUŞA DĂNUŢ.

Parastasul de pomenire va avea loc sâmbătă, 12 aprilie, ora 12 la Catedrala Nouă (Podgoria). Te vom iubi mereu!

Soţia Bibi şi fiul Armand Luluşa

Se împlinesc 6 luni de când iubita noastră mamă şi bunică,

VARTOLOMEI OLGA

nu mai este printre noi. Parastasul va avea loc sâmbătă, 12 aprilie la Biserica UTA, ora 11:00. Te vom iubi mereu.

Fiicele, ginerii şi nepoţii

O rugăciune, o lumânare şi lacrimi de durere pe tristul mormânt al dragilor mei părinţi la 34 ani respectiv 7 ani de la trecerea în nefiinţă,

DAN DIMITRIE şi

DAN FLOARE

din Şiclău.

Dumnezeu să-i odihnească în pace! Veţi rămâne veşnic în inimile noastre.

Fiul Sabin cu familia

O lumânare aprinsă, o rugăciune, un gând pios şi o lacrimă de dor la împlinirea unui an de la trecerea în nefiinţă a celui care a fost

VARGA GHEORGHE.

Nu te vom uita niciodată, eşti mereu în sufletul nostru. Parastasul are loc la Catedrala Veche, duminică, 13 aprilie 2014, ora 12,30.

Familiile îndoliate Hack şi Varga

O clipă de aducere aminte şi o rugăciune pentru odihna sufletului dragului nostru tată şi bunic,

ZĂRNA TEODOR

din Beliu,

la 16 ani de la trecerea la cele veşnice. Dumnezeu să-l odihnească în pace!

Familia Spînu

Pios omagiu şi veşnică recunoştinţă domnişoarei

dr. STEER VIORICA

- medic de excepţie,

model de omenie, ajutor de nădejde în momentele grele, la un an de la dispariţie.

Familia Busu

EVIDENŢIAZĂ-TE!

Talon valabil până în 30 iunie 2014

Text: **DATA apariţiei:**.....

.....

.....

.....

.....

.....

.....

.....

Date personale:

Nume şi Prenume:

Telefon:

Buletin de identitate:

TALON + PREŢUL CATEGORIEI AFERENTE

Anunţurile se preiau zilnic, la ghişeu, până în ora 16[00], după această oră, se pot prelua doar prin intermediul sistemului online de preluare al anunţurilor disponibil pe www.jurnalaradean.ro . Anunţurile de mică publicitate din Jurnal Arădean se publică pe baza talonului din ziar
Redacţia nu îşi asumă responsabilitatea pentru conţinutul anunţurilor de mică publicitate!

JURNAL ARĂDEAN

Anunţurile de mică publicitate se preiau doar în locaţia de pe B-dul Revoluţiei, nr. 81 (clădirea de lângă hotelul Continental, fost Astoria) după următorul program: de luni până vineri între orele 8-18, iar duminica între orele 9-13.

Istanbul, preferat de turişti

ISTANBUL. Destinaţia turistică preferată în 2014 nu mai este Parisul, capitala franceză fiind detronată de Istanbul, potrivit clasamentului stabilit de site-ul de călătorii Trip Advisor, preluat de 20minutes.fr. Metropola turcă, fostă capitală a Imperiului Otoman, s-a plasat în clasament înaintea Londrei şi a Romei. „Clasamentul se bazează pe aprecierea celor care călătoresc din lumea întreagă. Istanbulul nu este o destinaţie necunoscută pentru francezi, însă este mai exotică pentru chinezi sau americani", spune Artine Meckertichian, purtător de cuvânt al Trip Advisor în Franţa. Top 10 destinaţii turistice preferate în 2014, realizat de Trip Advisor, cuprinde, în ordine, Istanbul, Roma, Londra, Beijing, Praga, Marrakech, Paris, Hanoi, Siem Reap (Cambodgia) şi Shanghai. **SURSA: AGERPRES**

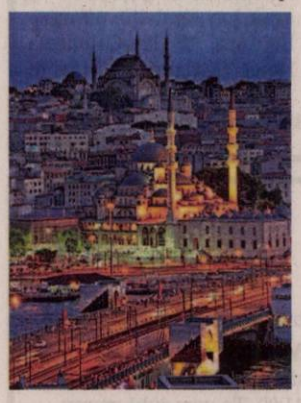

Archie moare la final

HOLLYWOOD. Archie Andrews, adolescentul din popularele reviste de benzi desenate "Archie", care s-au vândut de-a lungul anilor în peste 2 miliarde de copii pe plan mondial, va muri la finalul seriei, care se va încheia în această vară.

Protagonistul acestei serii ce prezintă aventurile unui adolescent american în timpul liceului şi, apoi, a facultăţii, va muri încercând să salveze viaţa unui prieten, în ultimul număr al francizei de benzi desenate, "Life With Archie #36", care va apărea în luna iulie, informează Reuters. Anunţul a fost făcut de Jon Goldwater, directorul executiv al editurii Archie Comics Publisher, pe site-ul www.archiecomics.com.

Ultima povestea cu Archie va fi disponibilă în mai multe formate, inclusiv cel tipărit, sub forma a două reviste - numărul 36 şi numărul 37 - şi o colecţie paperback a întregii serii.

www.aradon.ro
Mai multe poze cu Bianca

Bianca
Este pasionată de călătorii şi lectură

Fără „lacătele iubirii" în Paris

PARIS. Aproape 3.000 de persoane au semnat o petiţie pentru înlăturarea „lacătelor iubirii", prinse pe Podul Artelor de pe Sena. Acest obicei, foarte apreciat de turişti, duce la degradarea balustradelor şi le creează dificultăţi autorităţilor, scrie Le Parisien. Ca în orice problemă care priveşte oraşul, există apărători fervenţi ai „lacătelor iubirii" şi alţii care nu le suportă. Petiţia lansată pe Nolovelocks.com de două tinere pariziene a strâns deja aproape 3.000 de semnături. Ele adaugă că acest fenomen, apărut la Paris în anul 2008, s-a extins la alte cinci poduri fiindcă nu mai este loc de „lacăte ruginite" pe Podul Artelor. **SURSA: AGERPRES**

„Lacătele iubirii" FOTO: FAN

Ţepeş şi Corvin în era 3D

CLUJ-NAPOCA. Două figuri istorice, Vlad Ţepeş şi Matei Corvin, care se "reîntâlnesc" în era 3D, sunt vedetele campaniei de imagine a ediţiei din acest an a TIFF, care va avea loc în perioada 30 mai - 8 iunie, la Cluj-Napoca. Conform unui comunicat de presă transmis, joi, de organizatorii Festivalului Internaţional de Film Transilvania, Vlad Ţepeş şi Matei Corvin se vor "reîntâlni" în 2014, în ipostaza de cinefili, pe afişele şi creaţiile vizuale ale TIFF. Brandul TIFF a avut, în fiecare an, o identitate vizuală unitară şi foarte puternică, lansarea posterului şi a spotului video devenind evenimente în sine.

Relaţie
Un pui pufos şi un chihuahua cu două picioare, ambii salvaţi de la o moarte sigura, au o relaţie de prietenie neobişnuită. FOTO:FAN

Şoim angajat la Vatican

Scopul este acela de a proteja porumbeii papei Francisc, care au fost protagoniştii unor imagini şocante.

VATICAN. Atunci porumbeii au fost atacaţi de o cioară şi de un pescăruş. Numit "Sylvia", şoimul, care a fost antrenat special în acest scop în nordul Italiei, a fost predat Gărzii elveţiene, potrivit Credere, un periodic catolic. Pasărea, o femelă din specia Parabuteo unicinctus, cu o anvergură a aripilor de 120 de centimetri, va putea astfel să îi sperie pe ceilalţi prădători înaripaţi care atacă porumbeii, un simbol al păcii.

Pe 26 ianuarie, doi copii din Acţiunea catolică italiană au lansat doi porumbei, în timpul slujbei duminicale, de la fereastra de unde papa Francisc se adresează mulţimii de la Vatican. Dar, ghinioniştii porumbei au fost atacaţi aproape imediat de o cioară şi de un pescăruş şi au murit în urma acelui atac.Folosirea şoimilor în scopuri protective nu reprezintă o noutate, mai ales în zonele aeroportuare sau deasupra stadioanelor, pentru îndepărtarea porumbeilor înainte de începerea unor meciuri. Metoda a fost folosită cu succes la turneele de tenis de la Roland-Garros şi de la Wimbledon, dar şi în timpul Cupei Mondiale la fotbal organizată în 2010 în Africa de Sud.

Papa şi porumbelul lui FOTO: FAN

Stradivarius, zdruncinate

PARIS. Reputaţia sonorităţii inegalabile a viorilor Stradivarius, fabricate acum 300 de ani în Italia, a fost zdruncinată de un test efectuat de violonişti recunoscuţi în plan internaţional, majoritatea preferând instrumentele moderne, celor cu nume sonore în domeniu.

În cadrul experimentului, cercetători francezi au invitat câţiva concertişti de prestigiu să cânte la 12 viori, şase moderne şi şase vechi, din care cinci Stradivarius, întrebându-i apoi pe care ar prefera-o într-un ipotetic turneu de concerte.

Fiecare solist a testat instrumentele într-o sală de concerte de 300 de locuri şi într-una mai mare din Paris, au precizat cercetătorii, al căror studiu a apărut în cea mai recentă ediţie a Proceedings of the National Academy of Sciences (7-11 aprilie).

SURSA: AGERPRES

Prinţul George, pe urmele mamei

Prinţul George a participat la primul său eveniment public oficial şi s-a bucurat de mare succes.

LONDRA. Deşi are numai opt luni, prinţul George promite să calce pe urmele mamei lui în privinţa lansării tendinţelor în modă, hainele pe care le-a a purtat până acum în Noua Zeelandă epuizându-se în magazinele britanice. Aflat în turneu cu părinţii în Noua Zeelandă, George a avut mare succes miercuri când, îmbrăcat în salopetă şi având un vapor brodat pe pieptar, a participat la primul său eveniment public oficial, o întâlnire de joacă cu zece bebeluşi de vârsta lui.După ce au apărut fotografii din ţara de la antipozi, magazinele britanice în care se vinde îmbrăcăminte de lux marca Rachel Riley pentru copii, implicit faimoasa salopetă, au fost luate cu asalt. Deşi costă 75 de lire sterline (91 euro), salopeta a ajuns repede un best-seller, mărimile 6 şi 12 epuizându-se într-un timp foarte scurt.

SURSA: MEDIAFAX

Prinţul George FOTO. EPA

Un muzeu destinat muzicii afro-americane

NASHVILLE. Un muzeu dedicat muzicii afro-americane, care va omagia contribuţia adusă de muzicienii Jimi Hendrix şi Marvin Gaye culturii pop, va fi construit în Nashville, Tennessee. Construcţia Muzeului naţional al muzicii afro-americane va debuta la începutul anului 2015, iar proiectul va include lucrări ale artiştilor locali Frank Howard, Jimmy Church şi Marion James, informează contactmusic.com. Planurile de dezvoltare au început în anul 2000, iar iniţiatorii proiectului, în valoare de 25 de milioane de dolari, aşteaptă cu nerăbdare începerea construcţiei.

"Cred că există un mare interes şi o cerere pentru acest tip de muzeu, iar locul în care va fi amplasat (vechiul centru de congrese din Nashville) reprezintă o zonă plină de viaţă a centrului nostru", a declarat primarul oraşului, Karl Dean.

Jimi Hendrix FOTO: FAN

FONDAT 1989, APARE LA ARAD, TEL. 0257/281.802, E-MAIL: REDACTIA.JURNALARADEAN@INFORMMEDIA.RO; PUBLICITATE.JURNALARADEAN@INFORMMEDIA.RO

JURNAL ARĂDEAN

S-a deschis sezonul de ciclism 2014
PAGINA 3

Decorează-ţi casa în spiritul sărbătorilor pascale
PAGINA 9

LUNI
14 APRILIE 2014
ANUL XXVI, NR. 7051
12 PAGINI - 1,50 LEI

18° Temperaturile se vor situa între 6 şi 18 grade. Vântul va sufla cu 16 km/h.

DIMINEAŢA | AMIAZA | SEARA

Otrava din apa potabilă

Arsenul, o substanţă foarte toxică, este prezent în concentraţie crescută în mai multe zone din judeţul Arad.

ARAD. Dacă săptămâna trecută vă prezentam „pericolul din apa de băut", făcând referire la surplusul de clor rezidual, mangan, fier şi amoniu din apa potabilă, acum suntem în măsură se vă prezentăm o situaţie mult mai gravă. Căci cum altfel decât gravă am putea cataloga prezenţa arsenului (arsenicului) în apa pe care o bem zi de zi? Iar când spunem că această substanţă toxică se află în apa potabilă, nu ne bazăm pe... poveşti populare, ci pe un document oficial, întocmit de profesionişti. Este vorba despre un raport pentru sănătate şi mediu, elaborat de Centrul Naţional de Monitorizare a Riscurilor din Mediul Comunitar. Potrivit acestuia, în judeţul Arad există zone cu concentraţii crescute de arsen în apele de profunzime, de etiologie geologică. Iar aprovizionarea populaţiei cu apă potabilă se face, într-un procent însemnat, tocmai din apele de profunzime. Şi, cu cât concentraţia de arsen e mai mare, cu atât e mai mare riscul de cancer la care sunt expuşi locuitorii din zonele respective. Din cele 11 probe de apă prelevate din judeţul Arad şi analizate de specialişti pentru a determina concentraţia de arsen, şase au fost cu probleme. Localităţile în care au fost depistate concentraţii crescute de arsen sunt, în ordine descrescătoare: Apateu, Pecica, Pilu, Mişca, Chişineu Criş şi Peregu Mic.

La nivelul Europei, cea mai mare parte a zonei cu astfel de probleme este localizată în Ungaria, acesteia „alipindu-i-se" şi o parte din zona de vest a României. /P.5

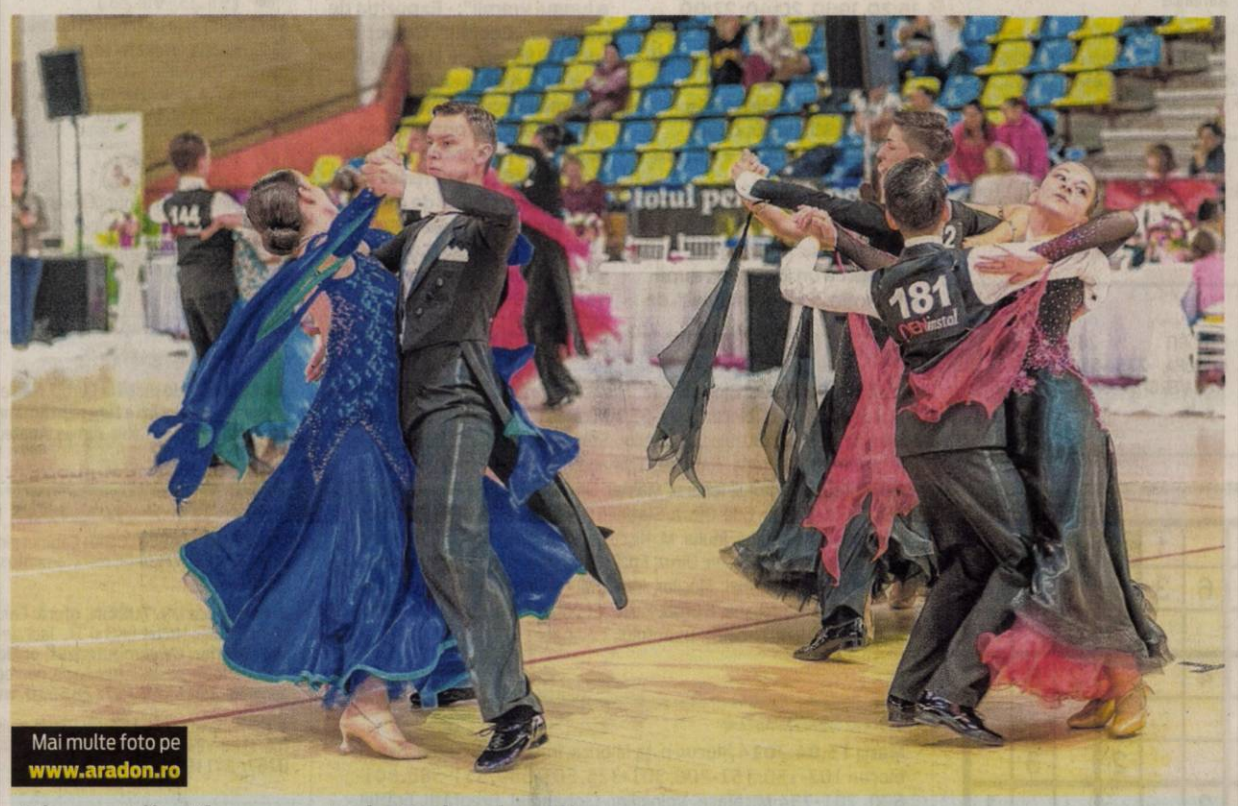

Mai multe foto pe **www.aradon.ro**

Eleganţă şi frumuseţe la Polivalentă

Dansul a fost rege, în week-end, la Sala Polivalentă din Arad, unde a avut loc unul dintre cele mai importante evenimente din calendarul Federaţiei Române de Dans Sportiv: Campionatul Naţional de 10 Dansuri! FOTO: CĂLIN ANDRA

Gheorghe Medinţu FOTO: FAN

Condamnare nouă pentru Medinţu

ARAD. Fostul om de afaceri Gheorghe Medinţu a mai primit o lovitură din partea justiţiei. Acesta a fost condamnat la 7 ani şi jumătate de închisoare pentru evaziune fiscală şi spălare de bani. Procesul a fost finalizat la finele anului trecut, iar acum se continuă la Curtea de Apel Timişoara. /P.6

Fără carte FOTO: FAN

Nu ne face plăcere să citim cărţi

ARAD. Doar 6% din respondenţii unui sondaj realizat de ADR Vest spun despre ei că obişnuiesc să citească cărţi. Semn că cititul nu mai este o îndeletnicire obişnuită în casele românilor. Nu în zona noastră, cel puţin. /P.3

Loto din 13 aprilie

6/49:	15, 48, 5, 8, 30, 1
NOROC	2592483
5/40:	16, 10, 11, 14, 30, 13
JOKER	39, 32, 16, 29, 27/20

Jucării

Preţul de pe piaţă al jucăriilor produse în România.

	lei
păpuşi	100
maşinuţe	100
jocuri creative	80
lego	15
puzzle	30
pluşuri	30

Grafica: JA Sursa: incomemagazine.ro

14074
9 771220 748010

Vântul sărăciei în portofelul arădenilor

Salariile nete ale arădenilor au fost în ianuarie 2014 chiar mai mici decât cu un an înainte!

ARAD. Început de an dezastruos pentru buzunarele arădenilor care au muncit acum, la fel de mult ca anul trecut, dar pentru bani mult mai puţini. Deşi cifrele din sfera economică arată că, de exemplu, industria arădeană trece printr-o perioadă de avânt, cu creşteri pe linia de producţie şi a cifrei de afaceri, faptul nu s-a regăsit şi în salariile muncitorilor! Salariile nete ale arădenilor pe ianuarie au fost cu aproape 150 de lei mai mici decât în decembrie!

Potrivit datelor statistice ale Direcţiei Judeţeane de Statistică Arad, în ianuarie a fost un real dezastru financiar pentru salariaţi. Gluma care circulă în ultima vreme, potrivit căreia „ştii că eşti român dacă îţi rămâne mult prea multă lună la sfârşitul salariului" a luat dimensiuni cosmice la Arad. Arădenii au adus, în medie, cu 9% mai puţini bani acasă după o lună de mers la serviciu! Concret, salariul mediu net în Arad a fost de 1.459 lei. În condiţiile în care în octombrie, noiembrie, decembrie 2013 nivelul acestuia a fost de peste 1.500 lei, ajungând în decembrie chiar la 1.596 lei. Marea majoritate arădenilor a fost nevoită să se descurce cu 137 lei mai puţin. Demn de menţionat este faptul că în ianuarie 2013, salariul mediu net a fost de 1.474 lei - mai mare decât acum!

Câştigul salarial mediu brut a fost, în ianuarie, la nivelul judeţului Arad, de 2.016 lei. Pentru o comparaţie, la nivel naţional câştigul salarial mediu brut a fost 2.250 lei! JA – S.B.

Antrenament la înălţime

Campioanele de la Univ Goldiş ICIM au avut parte de o altfel de şedinţă de pregătire, în avanpremiera ciocnirii cu Sepsi Sf Gheorghe, de astăzi, ora 19.00, din semifinalele Ligii Naţionale. Un antrenament la mare înălţime, cu avioane ultra-uşoare, moto-delta şi moto-para, coordonat de Aeroclubul „Charlie Bravo" din Şiria. /P.8

FOTO: JA

Mai multe foto pe www.aradon.ro

Nicolae Ioţcu FOTO: JA

Vinovaţii sărăcirii populaţiei

ARAD. Interviu cu preşedintele Consiliului Judeţean Arad, Nicolae Ioţcu, despre politica românească, lipsa realizărilor Guvernului Ponta, viitorul dreptei în România şi cele două scrutine care bat la uşa românilor. /P.5

Aradul, pe harta inundaţiilor

ARAD. Pe bani europeni şi cu o întârziere de doi ani de zile, Administraţia Naţională Apele Române a finalizat harta zonelor de risc de inundaţii. Iar judeţul nostru se află pe această hartă cu două bazine, atât pe Mureş, cât şi pe Crişuri. /P.6

Cum va arăta malul în viitor?

ARAD. Primarul Gheorghe Falcă susţine că primul pas spre refacerea întregii faleze s-a făcut cu realizarea noului parc al copiilor. De joi s-a dat startul şi la pistele de biciclete de pe malul Mureşului iar alţi paşi vor urma în curând. Unii pe bani europeni. /P.3

Stelian Gherman FOTO: FAN

UTA, pe marginea prăpastiei

ARAD. După 0-4, la Reşia, cu Metalul, UTA a avut şi neşansa ca Olimpia S. Mare să piardă acasă cu Gloria Bistriţa. Aşa se face că arădenii pleacă în play-out cu şase puncte mai puţin, iar şansele de salvare de la retrogradare sunt foarte mici. Mai mult, jucătorii sunt neplătiţi, iar antrenorul Gherman anunţă că ar putea pleca. /P.7

Remember: 14 aprilie

1457 Ştefan cel Mare şi-a început domnia în Moldova (1457–1504)

1759 A murit Georg Friedrich Händel, compozitor, organist şi violonist german (n. 1685)

1865 Abraham Lincoln este împuşcat de John Wilkes Booth; a decedat a doua zi

1886 S-a născut Ernst Robert Curtius, critic literar (d. 1956)

1904 S-a născut actorul şi regizorul britanic Sir John Gielgud (d. 2000)

1912 Transatlanticul Titanic a lovit un iceberg, au supravieţuit doar 700 de persoane

1924 S-a născut George Munteanu, critic şi istoric literar român (d. 2001) 1925 S-a născut actorul american Rod Steiger (d. 2002)

1929 S-a născut Octav Pancu-Iaşi, scriitor, publicist şi scenarist român (d. 1975)

1930 A murit Vladimir Vladimirovici Maiakovski, poet şi dramaturg rus (n. 1893)

1933 S-a născut Mircea Iva, regizor român

Rodica Mandache FOTO: FAN

1934 S-a născut Cornelia Velcescu, sculptoriţă românca

1935 S-a născut Erich von Däniken, scriitor elveţian

1941 S-a născut, actriţa Julie Christie

1943 S–a născut actriţa Rodica Mandache

1945 S-a născut chitaristul Ritchie Blackmore (Deep Purple, Rainbow)

1950 S-a născut Daniela Crăsnaru, poetă românca

1986 A murit scriitoarea franceză Simone de Beauvoir (n. 1908).

Întreruperi de curent

Marţi 15 aprilie 2014. În judeţ, h 8-16: Leştioara; h 9-16: Neudorf (p), Ferma 9,10.

Comenzi Taxi

ALFA PLUS	949; 349.349	FAVORIT	280.000; 281.111
TAXI ALFA	945; 22.88.88	EUROPA	275.555; 0723-677.555
TAXI ARAD	940; 0722-755.440	TAXI VERBIŢĂ	944; 0726-336.969

Sudoku

REGULI: În fiecare bloc sunt câteva cifre între 1 şi 9, stabilite dinainte. Acestea trebuie completate cu cifrele lipsă, în aşa fel încât fiecare număr să figureze o singură dată. De asemenea, cifrele de la 1 la 9 trebuie să figureze o singură dată atât pe rândurile orizontale cât şi pe coloanele verticale ale celor nouă blocuri luate împreună.

ÎNCEPĂTORI

				1			9	2
2			6	3				7
5					7	6		
	7		4			2	8	
	1	9			2		3	
		5	3					1
1				4	9			3
9	4			7				

AVANSAŢI

	7			5			8	
		1		2	7			5
2			9					
					4	8		9
1	6						4	3
7		9	8					
					6			8
3			7	8		9		
	1			4			2	

Soluţiile jocurilor din numărul precedent:

ÎNCEPĂTORI

1	9	2	3	5	4	8	7	6
4	8	5	1	7	6	3	2	9
7	6	3	8	9	2	4	1	5
5	7	6	2	3	9	1	8	4
9	3	1	6	4	8	2	5	7
2	4	8	5	1	7	9	6	3
3	2	4	7	6	1	5	9	8
8	5	7	9	2	3	6	4	1
6	1	9	4	8	5	7	3	2

AVANSAŢI

7	1	4	2	5	9	6	3	8
6	9	3	8	7	4	2	5	1
5	8	2	6	1	3	9	7	4
1	2	5	7	6	8	3	4	9
9	3	7	4	2	5	1	8	6
4	6	8	9	3	1	5	2	7
8	5	1	3	9	7	4	6	2
3	7	6	1	4	2	8	9	5
2	4	9	5	8	6	7	1	3

UNDE MERGEM în Arad

Cinema

CINEMA CITY ATRIUM

- **300: Ascensiunea unui imperiu -3D, orele 19:40**
- **Acel moment penibil – 12:10**
- **Adio, dar mai stau puţin, orele 14:30, 16:30, 21:10**
- **Captain America: Războinicul iernii -3D, orele 10:00, 11:20, 14:00, 15:40, 16:40; 21:10, 22:10**
- **Captain America: Războinicul iernii, orele 18:30**
- **Clopoţica şi zâna pirat -3D, orele 11:30, 13:30, 15:10, 17:00; 18:50**
- **Clopoţica şi zâna pirat, ora 12:20; 14:10**
- **Divergent, orele 15:50, 18:40**
- **Dragostea e chimie nu magie- 3D, orele 16:20**
- **Grand Budapest Hotel, orele 14:20, 18:20**
- **Hoţul de cărţi, orele 11:50;**
- **Need for Speed: Începuturi -3D, orele 18:30**
- **Noe -3D, orele 10:00, 13:20, 16:20, 19:10, 20:40; 22:00**
- **Non-Stop, orele 21:30**
- **Spune-mi ce ai făcut..., orele 20:20, 22:30**
- **Tarzan -3D dublat, orele 13:20, 13:30, 15:30, 17:30**
- **Goana după alune – 3D, orele 10:30**

Teatru

TEATRUL CLASIC „IOAN SLAVICI"

- **„Viaţa ca un joc uşor", după o idee din „Leichtes Spiel", de Botho Strauß.Regia – Alexandra Gandi – Ossau; Decorul – Onisim Colta; Costumele – Meda Pădurean (joi, 17 aprilie, orele 18 şi 20, sala Studio)**

TEATRUL DE MARIONETE

- **„Greuceanu". Regia: Gabriel Apostol; Scenografia: Oltea-Clara Daranga, Distribuţia: Lenuţa Dorobanţu, Oana Iurcu, Loredana Alexandrescu, Sorin Dorobanţu, Mircea Moş (duminică, 27 aprilie, ora 11).**

Expoziţii

- **GALERIILE DE ARTĂ „DELTA":** **Expoziţie de icoane „Darul iconarului" (9-17)**
- **GALERIA DE ARTĂ „ALFA" (B-dul Revoluţiei, nr. 90): Expoziţie cu vânzare (9-17)**
- **SALA CLIO (str. Horea, nr. 8): „Paradisul florilor", expoziţie personală a artistului fotograf Virgiliu Jireghie (9-17)**
- **COMPLEXUL MUZEAL ARAD (Palatul Cultural, Piaţa G. Enescu 1,): „Arheologia arădeană de a lungul vremii"; Expoziţia de moluşte „Cochilii". Colecţia prof. Călin Istrate şi prof. Simona Opriş-Dinea (intrarea dinspre Parcul copiilor); „Rockstars", expoziţie personală de fotografie Claudiu Horeanu (Sala Ştiinţele Naturii 2); Sunt obiect de muzeu, caut vizitator (orele 9-17)**
- **GALERIA TAKACS (str. Lucian Blaga): „Culori, culori" de Flory Takacs (9-17).**

Horoscop

BERBECUL (III.21.-IV.20.)
Dacă vă pregătiţi pentru o călătorie lungă, nu aveţi de ce să vă faceţi griji. Totul va decurge conform planurilor. S-ar putea ca prietenii să nu fie încântaţi dacă le refuzaţi ajutorul.

TAURUL (IV.21.-V.20.)
S-ar putea să aveţi probleme la serviciu, pentru că nu reuşiţi să faceţi ce v-au cerut şefii. Nu este indicat să faceţi tranzacţii. Dacă puteţi, amânaţi deciziile importante în afaceri.

GEMENII (V.21.-VI.21.)
Un prieten apropiat vă ajută să lămuriţi o bârfă lansată de o femeie pe seama dumneavoastră. Totul va reveni la normal mai repede decât vă aşteptaţi. Nu mai fiţi atât de încăpăţânat.

RACUL (VI.22.-VII.22.)
Nu sunteţi prea bine dispus şi aveţi o mulţime de probleme, atât la serviciu, cât şi acasă. Aveţi tendinţa de a vă răzvrăti, ceea ce vă poate conduce la certuri. Nu căutaţi să vă impuneţi.

LEUL (VII.23.-VIII.23.)
Aveţi multă energie şi sunteţi hotărât să terminaţi o lucrare începută mai demult. S-ar putea ca un prieten de familie să vă propună o colaborare. Vă sfătuim să nu îl refuzaţi.

FECIOARA (VIII.24.-IX.23.)
Vă este greu să ţineţi ritmul la serviciu, spre nemulţumirea colegilor şi a şefilor. S-ar putea ca partenerul de viaţă să vă reproşeze că nu vă ocupaţi destul de familie.

BALANŢA (IX.24.-X.23.)
S-ar putea ca familia să nu fie de acord să cumpăraţi un obiect de valoare. Vă sfătuim să fiţi atent la ce spuneţi. Nu fiţi impulsiv! După-amiază primiţi o sumă mare de bani.

SCORPIONUL (X.24.-XI.22.)
Este posibil să fiţi stresat din cauza problemelor de serviciu. Vă sfătuim să nu refuzaţi ajutorul oferit de colegi. Chiar dacă aveţi probleme profesionale, vă sfătuim să nu neglijaţi sentimentele.

SĂGETĂTORUL (XI.23.-XII.21.)
Rezolvaţi-vă problemele importante în prima parte a zilei, când aveţi mai multă energie. Dorinţa de libertate şi nemulţumirea pot duce la deteriorarea relaţiilor cu persoana iubită.

CAPRICORNUL (XII.22.-I.20.)
Aveţi posibilitatea să faceţi schimbări importante pe plan sentimental. Vă sfătuim să vă bazaţi pe intuiţie şi să nu vă grăbiţi să luaţi decizii pe care le-aţi putea regreta. Vedeţi şi ce spun prietenii!

VĂRSĂTORUL (I.21.-II.20.)
Sunteţi nemulţumit de atmosfera creată de un coleg la servicu. Faptul că vă revoltaţi fără motiv într-un cerc de prieteni îi poate face pe aceştia să vă izoleze.

PEŞTII (II.21.-III.20.)
Partenerul de viaţă nu este de acord să faceţi noi cheltuieli pentru casă. Vă sfătuim să discutaţi cu calm. După-amiază faceţi o deplasare scurtă în interes de afaceri. Evitaţi speculaţiile!

Citire apometre

Luni 14.04.2014 Blocuri p-ţa Mioriţa, Imaşului, Exterior, Byron, blocuri 102-150, blocuri 501-550 Micălaca, Voinicilor, Ciobanului, Dreptăţii, Frăţiei, Busuioc, Fluierului, Stânjenel, Vrancei, I.B. Deleanu, p-ţa Carpaţi, Lucreţia, Rahovei, Tismana, Dunării, Hatmanul Arbore, Magnoliei, Leandrului, Iederei, Marnei, Orizont, Progresului, Sportului, Leu, T. Grozăvescu, Ghe. Groza, Slatinei, Sever Bocu, Predeal, Fluturilor, Dâmboviţei, Oborului, Inului, M. Rişcuţia, I. Fluieraş, Socului, G. Bruno, Haşdeu, Şezătorii, I. Felea, Oituz, Ep. R. Ciorogariu cu soţ, Islazului, Mărgăritar, Remus, Putnei, Moşilor, Malul Mureşului, T. Vladimirescu, M. Stănescu, A. Mureşanu, I. Grozescu, C. Coposu, 9 Mai, Romei, E. Necunoscut, Occident, Labirint, Triumfului, T. Şandor.

Citire apometre

Marţi 15.04.2014 Blocuri p-ţa Mioriţa, Imaşului, Exterior, Byron, blocuri 102-150, 151-200, 301-325, 501-550, 551-585, 601-620, 701-734 Micălaca, Voinicilor, Ciobanului, Dreptăţii, Frăţiei, Busuioc, Fluierului, Stânjenel, Vrancei, I.B. Deleanu, p-ţa Carpaţi, hatmanul Arbore, Magnoliei, Leandrului, Iederei, Progresului, Sportului, Leu, T. Grozăvescu, Ghe. Groza, Slatinei, Sever Bocu, Predeal, Fluturilor, Dâmboviţei, Oborului, Ghioceilor, Lupeni, Craiovei, Lăcrămioarelor, Nufăr, T. Brediceanu, Dragoş Vodă, Ep.R. Ciorogariu cu soţ, Islazului, Mărăgăritar, Remus, Putnei, Moşilor, Malul Mureşului, 9 Mai, Romei, Eroul Necunoscut, Occident, triumfului, Labirint, T. Şandor.

Pieţe şi târguri

Astăzi este zi de piaţă la Curtici, Nădlac, Bocsig, Gurahonţ, Moneasa, Pilu, Vladimirescu. **Tot astăzi e târg săptămânal la** Gurahonţ şi Bârzava. **Mâine, marţi, este zi de piaţă la** Sebiş, Almaş, Apateu, Semlac, Sântana, Şilindia, Vârfurile.

Sănătate

- **CABINET GINECOLOGIC:** Cabinet ginecologic Arad, B-dul Decebal 11 (lângă Hotel Aradul), chiuretaj medicamentos, eco 4 D, test PAP.TEL: 0770823850, 0723643581
- **Policlinica DR. TURCIN, oferă:** Cardiologie (EKG, Ecografie cardiacă, Doppler vascular, Holter EKG si TA, Test de efort), Oftalmologie **(NOU - chirurgie pol anterior; CV computerizat; optică medicală)**, ORL (videoendoscopie), pneumologie, gastroenterologie, neuropsihiatrie, medicină de familie, ecografii generale. **Telefon: 0257/285510, www.policlinica-turcin.ro.**
- Farmacia GLYKON - UTA, Bl U 6 (vis-a-vis de biserica în construcţie). DESCHIS ZILNIC: LUNI-VINERI 07.00 -21.00 SÂMBĂTĂ şi DUMINICĂ 08.00-18.00. Telefon: 0257/ 241197.

Telefoane utile

☎ INFORMAŢII TELEFONICE: 118.932; ☎ROBOT: 1958; ☎APEL UNIC DE URGENŢĂ (SALVARE, POLIŢIE; Pompieri): 112; ☎PRIMARIA MUNICIPIULUI ARAD: Program de relaţii cu publicul (camera 5) luni-vineri între orele 8-20. Tel.: 0257/284.744; tel. centrală: 0257/281.850.

Vremea

Luni, 14 aprilie

www.aradon.ro

5° LA ORA 6 — temperaturile se vor situa între 3 şi 5 grade. Vântul va sufla cu 16km-h dinspre V.

14° LA ORA 18 — temperaturile se vor situa între 12 şi 14 grade. Vântul va sufla cu 14km-h dinspre VNV.

Ziua precedentă

Arad	6 - 17	Umiditate:	63 %
Lipova	6 - 17	Presiune:	1015.92 mb
Chişineu- Criş	6 - 17	Precipitaţii:	0 %
Săvârşin	6 - 16	Vânt:	11 km-h
Sebiş	6 - 16	Direcţie vânt:	VSV

Soarele

Răsare: 06:49
Apune: 20:18

Azi

Temperaturile se vor situa între 6 şi 18 grade. Vântul va sufla cu 16 km/h, dinspre V.

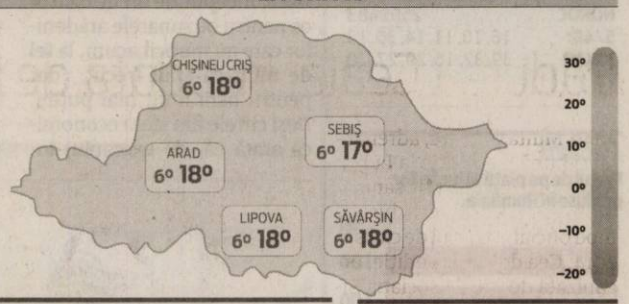

FAZELE LUNII

30.03. 7.04. 15.04. 22.04.

LUNI	MARŢI	MIERCURI	JOI
1° 12° parţial înnorat	3° 12° înnorat	3° 9° ploaie	5° 12° parţial înnorat

Calendar

Biserica ortodoxă: Sf. Ier. Pahomie de la Gledin, Ep. Romanului; Sf. Martin Mărt., Ep. Romei; Sf. Mc. Tomaida (Denia de Luni seara) (Numai seara, păine şi apă)
Biserica greco-catolică: Sf. ap. Aristarh, Pud şi Trofim – apostoli din cei 70. Începutul Săptămânii Mari
Biserica romano-catolică: Ss. Tiburţiu, Valerian şi Maxim, m.; Liduina, fc.; Fer. Isabela, fc. m.

Prognoză pentru trei zile

Temperaturile minime vor fi cuprinse între 1 şi 5 grade, iar cele maxime între 9 şi 12 grade.

Temp.minime: 1 - 5 °C
Temp.maxime: 9 - 12 °C

JURNAL ARĂDEAN
B-dul Revoluţiei nr. 62, Arad
BRAT Auditat de BRAT
Reclamaţii difuzare: 0257/212.032

Director editor: Mircea Ţişcă (8427)
Secretariat: 0257.281802 (centrala), fax - 0257.212.012
Şef departament difuzare: Carmen Csordas
Marea publicitate: 0257.280904
Mica publicitate: 0257.210775; B-dul Revoluţiei, nr. 81
Tiparul executat la: Tipografia Inform Media Debrecen

Redactor şef: Adriana Barbu (8416)
Responsabil de număr: Diana Duţu
Secretar general de redacţie: Gabriela Groza (8423); Departamente: Eveniment: Simona Butaru, Monica Ardelean (8405), Alin Gherasim (8417), Ioana Costaş (8414); Politic: Simion Todoca (8434); Economic: Andreea Pintea (8415); Cultură, Învăţământ: Vasile Filip (8421); Social: Diana Duţu (8413); Sport: Daniel Scridon (8424), Leo Sfâra (8422), Dan Lazăr (8406).
Tehnoredactare: Ghizela Şerban (8409), Munteanu Daniel (8411).
REDACŢIE: tel. 0257.281802 (centrala); fax 0257.212.012, 0257.228.592; e-mail:redactia.jurnalaradean@informmedia.ro, adevaruldearad@informmedia.ro, publicitate.jurnalaradean@informmedia.ro, publicitate.adevarul@informmedia.ro

Alte nouă blocuri la reabilitat pe bani europeni

ARAD. Încă o cerere de finanțare pentru reabilitarea blocurilor pe bani europeni. Este vorba de cererea cu numărul 2 a Primăriei Municipiului Arad, prima municipalitate care a semnat contract pentru reabilitarea termică a blocurilor pe banii europenilor. Anunțul privind faptul că s-a semnat o nouă cerere de finanțare pentru cel de al doilea lot de blocuri a fost făcut vineri de primarul Gheorghe Falcă, care a precizat că cererea de acum include 18 scări cu 309 apartamente, suprafața totală vizată de lucrările de reabilitare termică fiind 29.565 mp. Valoarea lucrărilor care vor fi executate aici a fost stabilită la 9.171.000 lei, din care 8,2 milioane lei sunt fonduri nerambursabile. „Important este pentru noi că menținem ritmul de izolare termică a blocurilor și că această procedură o continuăm pe bani europeni", a precizat Gheorghe Falcă. Tot edilul a ținut să precizeze că în lucru la Primărie este deja și cea de a treia cerere de finanțare pentru reabilitarea a încă 8 blocuri deja nominalizate, pe banii europenilor. „Cumulat, avem la reabilitat 31 de blocuri cu 504 apartamente", a indicat Falcă.

Revenind la cererea de finanțare cu numărul 2, aceasta va intra în procedură de licitație, blocurile fiind licitate la pachet, așa cum s-a întâmplat cu primele șapte blocuri din prima cerere de finanțare.

Din 2013

Programul de reabilitare termică a blocurilor pe bani europeni a început în 2013. Mare parte a finanțării vine din partea Uniunii Europene, diferența fiind suportată o parte de Primăria Arad și o parte de către proprietarii de codominii. Într-un articol viitor, vă vom prezenta care sunt pașii făcuți pentru a ajunge pe lista Primăriei Arad pentru finanțare, cât de stufoase sunt, dacă sunt, dosarele și cam câți bani trebuie să pună fiecare proprietar de apartament pentru a avea confortul termic mult visat. Gheorghe Falcă susține că după reabilitarea termică, facturile la bloc scad în iarnă cu până la 15%.

JA- A.B.

Rundă nouă de reabilitare FOTO: JA

Cum va arăta malul în viitor?

Primul pas s-a făcut cu realizarea noului parc al copiilor. De joi s-a dat startul și la pistele de biciclete iar alți pași vor urma în curând.

Noul parc al copiilor, primul pas spre transformarea malului Mureșului FOTO: S.B.

ARAD. „Vom schimba imaginea falezei Mureșului. Asta am promis și așa vom face, treptat", a precizat vineri, în cadrul unei conferințe de presă, primarul Aradului, Gheorghe Falcă. Edilul susține că primul pas a fost deja făcut la momentul la care au demarat lucrările pentru realizarea celui de al doilea parc al copiilor - Aventura Voinicilor. Situat în continuarea Parcului Europa, spre Micălaca zona 300, noul parc va fi deschis, potrivit spuselor primarului, pe 1 iunie. Întins pe 17.000 mp, parcul va înghiți la final de amenajare 4.276.000 lei, și va cuprinde alei pietonale noi, din asfalt și dale, zone verzi înierbate, dotate cu instalații de irigat, 45 de arbori noi, 100 de arbuști și mai mulți trandafiri, bănci, coșuri de gunoi, suporturi de biciclete și, desigur, „bunurile" destinate celor mici: tobogane, balansoare, un vapor, un avion, un jeep, mese cu bănci, corturi și căsuțe pentru joacă, o groapă cu nisip, o zonă pentru skateboard, o scenă cu tribună etc.

Dar acesta este doar primul pas în reamenajarea malului Mureșului. Edilul local susține că, în aceste zile, are loc cosmetizarea zonei Parcului Europa și că de joi s-a dat startul lucrărilor la pista de biciclete de pe mal, fapt vizibil chiar în zona din vecinătatea noului Parc al copiilor și Parcului Europa. Pentru amenajarea porțiunii cuprinse între Perla și Podul Decbeal, Primăria are de gând să obțină alți bani europeni, proiectul fiind în elaborare pe masa executivului.

JA- A.B.

De la concursul de idei

Gheorghe Falcă spune că, la final, faleza Mureșului va fi un lucru cu care Aradul se va putea mândri și că totul a pornit de la concursul de idei lansat în urmă cu ani buni privind amenajarea falezei Mureșului, ideile selectate atunci urmând a fi puse în practică în această perioadă.

În lotul național la Germană

ARAD. La olimpiada națională de germană modernă, care s-a desfășurat, recent, la Galați, elevii arădeni au obținut rezultate bune: Nicolaescu Simina (cl. a XII-a, Colegiul Național „Moise Nicoară", prof. Horvath Beata Timea) - mențiune la proba individuală; Nicolov Nadina (cl. a XI-a, Colegiul Național „Moise Nicoară", prof. Horvath Beata Timea) - premiul I la proba de grup. Nicolov Nadina a fost selectată în lotul național în vederea pregătirii pentru faza internațională de limba germană modernă.

JA-V.F.

Arădeni la olimpiada națională de Germană FOTO: FAN

Cititul, îndeletnicire neplăcută în vestul țării

Doar 6% din respondenții unui sondaj realizat de ADR Vest spun despre ei că obișnuiesc să citească cărți.

ARAD. Cititul nu mai este o îndeletnicire obișnuită în casele românilor. Datele statistice relevă că tot mai puțini români deschid o carte, cu atât mai puțin să o și cumpere. În urma unei cercetări realizate recent de Agenția de Dezvoltare Regională Vest, reiese lipsa de interes pentru citit. Doar 6% din respondenții sondajului efectuat în regiunea de vest a țării susțin că citesc cărți foarte des.

„19% dintre persoanele intervievate declară că nu citesc cărți niciodată, acest răspuns fiind ales de persoanele din mediul rural în proporție semnificativ mai ridicată decât de cele din mediul urban (28% - rural și 14% - urban). 24% dintre acestea citesc cărți foarte rar (situație în care persoanele din mediul rural se regăsesc în proporție ușor mai ridicată), în timp ce 24% citesc cărți destul de rar (26% în urban vs. 20% în rural), aceeași proporție destul de des (28% urban vs. 18% rural), iar 6% citesc cărți foarte des, proporții egale fiind înregistrate în ambele medii de rezidență", se precizează în raportul care urmărește calitatea vieții în județele din vestul țării (Arad, Timiș, Caraș-Severin, Hunedoara).

Lipsa de interes pentru citit reiese și din alte răspunsuri date în cadrul sondajului.

Pentru că, de exemplu, la întrebarea „Considerați că în localitatea dvs. există suficiente biblioteci?" 31% din locuitorii orașelor sub 10.000 locuitori au răspuns afirmativ, 29% din respondenți din orașe peste 10.000 de locuitori au spus „Da!", iar din municipiul reședință de județ - 59% se declară mulțumiți. În ceea ce privește existența librăriilor, 33% din respondenții din orașele mici sunt mulțumiți - deși deseori librăriile lipsesc cu desăvârșire, 29% din respondenții care locuiesc în orașe mari se declară mulțumiți, iar în municipiul Arad, se declară mulțumiți 71%.

JA – S.B.

Pădurea Ceala, invadată de biciclete

ARAD. Multă mișcare, adrenalină și bună dispoziție la Lunca Mureșului, acolo unde sâmbătă a fost declarat deschis, în mod oficial, sezonul de ciclism 2014. Cea de a doua ediție, organizată de către Asociația Bicicliștilor Amatori și Racing Bike Pro și Parcul Natural Lunca Muresului, a adunat foarte mulți arădeni veniți pentru a concura, admira sau pur și simplu pentru a petrece o zi în mijlocul naturii.

Mișcare în aer liber FOTO: M.A.

Au fost șase curse la care au participat peste 300 de concurenți, de la cei mai mici care s-au descurcat de minune și fără pedale, până la profesioniștii care au pedalat contra timp. Spectacolul a venit, însă, dinspre concurenții la trial: cei mai buni din țară au fost prezenți la Arad și au demonstrat că uneori legile fizicii pot fi ignorate.

Și tot la capitolul adrenalină poate fi trecută și tiroliana care a testat puțin curajul participanților. Amatorii de filme de acțiune au avut și ei posibilitatea de a trage cu arma la țintă.

Multă muzică, copii talentați de la Palatul Copiilor și de la Centrul Cultural Județean și nelipsitul concert de seară unde Ricardo Caria cu D-Cent Band și OLD LADY-S band au făcut spectacol.

JA-M.A.

UVVG a transformat Aradul în capitala internațională a obstetricii și ginecologiei

**** Prof. Univ. Dr. Giuseppe Benagiano, Doctor Honoris Causa al Universității de Vest „Vasile Goldiș"***

Senatul Universității de Vest „Vasile Goldiș" i-a acordat, în data de 11.04.2014, în Sala Ferdinand a Primăriei Arad, într-un cadru festiv, d-lui Prof. Univ. Dr. Giuseppe BENAGIANO, Profesor Universitar de Obstetrică și Ginecologie, la Universitatea La Sapienza din Roma, Personalitate internațională în domeniul Obstetricii și Ginecologiei, Ofițer Medical al Programului Special de Cercetare în Reproducerea umana în cadrul Organizației Mondiale a Sănătății, înaltul titlu academic de Doctor Honoris Causa al Universității de Vest „Vasile Goldiș" din Arad.

Comisia de analiză de acordare a DHC a fost formată din Prof. univ. dr. Coralia – Adina COTORACI, rectorul Universității de Vest „Vasile Goldiș" - președinte, membri: Prof. univ. dr. Aurel ARDELEAN, Președintele Universității de Vest „Vasile Goldiș", Prof. univ. dr. György BÁRTFAI, Universitatea di n Szeged, Ungaria, Prof. univ. dr. Tihomir VEJNOVIĆ, Universitatea din Novi Sad, Serbia; Prof. univ. dr. Lluis Cabero ROURA, Universitatea Autonomă din Barcelona, Spania, Prof. univ. dr. Anca HERMENEAN, Prorector, Conf. univ. dr. Aristide Sorin BAȘCHIR, Președintele Senatului UVVG.

La evenimentul de înaltă ținută academică, care s-a desfășurat în cadrul Școlii internaționale de primăvară „Infertilitatea, o abordare holistică" organizată de UVVG cu sprijinul Fundației Științifice „Egon and Ann Diczfalusy", sub egida Federației Internaționale de Obstetrică și Ginecologie, au participat specialiști și cercetători în infertilitate, obstetrică și ginecologie din România și străinătate, cadre didactice, studenți, masteranzi, doctorazi și postdoctoranzi, absolvenți ALUMNI-UVVG.

Domeniile de interes în cercetare ale prof. univ. dr. Dr. Giuseppe Benagiano sunt legate de problemele actuale ale medicinii moderne: biologia reproductivă, biogeneza și metabolismul hormonilor în unitatea feto-placentară umană, implanturile contraceptive, planificarea familială, endocrinologie, perinatologie, bioetica reproducerii umane, transplantul de organe și reproducerea etc. Toate aceste domenii de cercetare s-au materializat în peste 630 de publicații științifice, incluzând cărți, lucrări științifice și în peste 400 de prelegeri la întruniri științifice, workshopuri și conferințe naționale și internaționale.

Prof. univ. dr. Giuseppe Benagiano, Doctor Honoris Causa al Universității de Vest „Vasile Goldiș", ne-a declarat: „Când am venit prima dată în Arad în urmă cu 4 sau 5 ani de zile, rectorul de atunci - prof. univ. dr. Aurel Ardelean, m-a informat că Universitatea are 600 de studenți italieni, iar acum sunt 1000 de studenți italieni. Acest lucru arată progresul și evoluția Universității de Vest „Vasile Goldiș" din Arad. O creștere rapidă într-un timp atât de scurt, care relevă valoarea universității. Sunt sigur că, dacă Aradul va deveni capitală Europeană în 2021, va conta foarte mult și evenimentele internaționale organizate de Universitatea de Vest „Vasile Goldiș" și va pune acest oraș pe harta Europei și a lumii. În ceea ce privește înalta distincție pe care am primit-o, pot să spun că, de fiecare dată este un moment foarte emoționant. Atunci când o Universitate te selectează pentru cea mai înaltă distincție te simți foarte onorat, așa cum mă simt și eu".

Prof. univ. dr. Coralia Adina Cotoraci, rectorul Universității de Vest „Vasile Goldiș", a subliniat că, „vineri (11.04.2014), a fost sărbătorită și Ziua Facultății de Medicină, Farmacie și Medicină Dentară a Universității noastre, care împreună cu Școala de primăvară internațională „Infertilitatea, o abordare holistică", au reunit specialiști de talie mondială și au transformat Aradul în capitala obstetricii și ginecologiei la nivel internațional. Cu acest prilej, am acordat înalta distincție de Doctor Honoris Causa unei personalități de talie mondială a cercetării reproducerii medicale asistate, d-lui. prof. univ. dr. Giuseppe Benagiano, profesor emerit al Universității La Sapienza din Roma".

Biroul de presă al UVVG

Daniel Albu

MATERIAL PUBLICITAR (398826)

Încă un succes pentru Teatrix FOTO: FAN

Locul I pe „Scena Talentelor”

Trupa Teatrix, la cea de-a VI-a ediţie a Festivalului Naţional de Teatru de la Râmnicu Vâlcea.

ARAD. Trupa Teatrix, din cadrul Palatului Copiilor Arad, a câştigat locul I la cea de-a VI-a ediţie a Festivalului Naţional de Teatru „Scena Talentelor”, desfăşurat recent în sala de spectacol a Consiliului Judeţean Râmnicu Vâlcea. Teatrix a impresionat juriul şi publicul cu piesa „Suzetomanii anonimi”, o adaptare după Laurent Guillot, regia şi scenografia fiind semnate de Gabriela Pavel, prof. coordonator al Cercului de Teatru. La Festival au concurat peste 300 de copii, din 15 judeţe. „Premiul acesta reprezintă o recunoaştere a calităţii muncii lor. Piesa prezintă un subiect serios: dependenţa de suzetă şi chinul de zi cu zi. Pentru a scăpa de această dependenţă e nevoie de o soluţie radicală, cura de dezintoxicare. Dar, atenţie! Această terapie ar putea duce la o nouă formă de dependenţă cea de Facebook”, ne-a spus prof. Gabriela Pavel

Puncte forte

Juriul a punctat omogenitatea trupei Teatrix, interpretarea scenică (corelarea ei cu momentul pus în scenă), originalitatea interpretării şi a momentului, originalitatea textului, scenografia, dar şi decorurile şi costumaţia.

Distribuţie valoroasă

Bajura Raluca, Balint Ioana, Barbură Ionuţ, Bock Iulia, Bun Bogdan, Chinez Daiana, Druţău Delia, Hosszu Alex, Lamoly Melinda, Lupei Andreea, Risti Sandra, Rösser Cristina sunt copiii care au făcut parte din distribuţie şi au reuşit să aducă faimă Palatului Copiilor Arad.

Artişti importanţi în juriu

Din juriu au făcut parte tineri actori şi artişti vâlceni: Andrei Lixăndroaia - regizor, Tatiana Sîrghi şi Gogu Preda - actori ai teatrului Ariel, Valeria Grigorescu - Direcţia pentru Cultură, Bogdan Florian Popian - Centrul Culturii Populare, Noemi Popa şi Sorina Băiaşu - Clubul Interact.

JA-M.C.

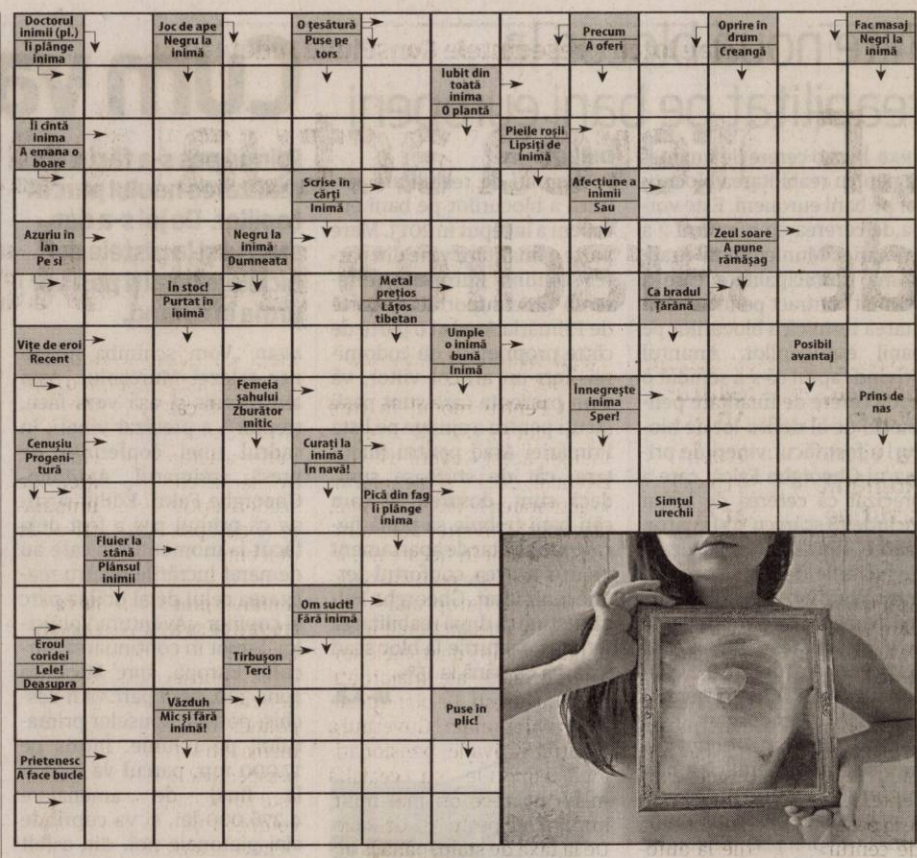

Rețeta zilei

Tocăniță de ciuperci

INGREDIENTE: 1 kg ciuperci, 1 ceapă potrivită, 5 căţei usturoi, 50 ml suc de roşii, 1/2 linguriţă rasă sare, 1/2 linguriţă delikat, pătrunjel verde.

MOD DE PREPARARE: Se rup codiţele ciupercilor, apoi se spală bine şi se toacă nu foarte mărunt. Ceapa se toacă şi ea mărunt şi se pune la călit în puţin ulei. Când şi-a schimbat culoarea se adaugă ciupercile tocate şi o ceşcuţă apă şi se lasă să fiarbă. Când ciupercile şi-au înjumătăţit cantitatea, şi deci s-au fiert, am adăugat sarea, apoi usturoiul tocat mărunt şi am lăsat să mai fiarbă 10 min. Apoi am adăugat sucul de roşii, şi din nou am lăsat să fiarbă 15 min, la sfârşit adăugând pătrunjelul tocat mărunt! Tocănița se poate servi cu bucăţi de mămăligă rece, preparată după reţeta clasică.

Poftă bună!

Pentru mai multe rețete intră pe www.culinar.ro

Soluția integramei din numărul precedent

C ■ S ■ O ■ P ■ SEF ■ ROSTOGOLIT ■ IN ■ NEAM ■ CEFALEE ■ UD ■ RAVAS ■ BERC ■ UC ■ TA ■ UM ■ ATU ■ SCUT ■ DEVIAT ■ G ■ AIOR ■ LINS ■ FE ■ ST ■ TAPI ■ TIPAT ■ OF ■ RATIONALA ■ ORAC ■ CAIS ■ IT ■ A ■ SROT ■ CUTER ■ A ■ MAI ■ ZL ■ MICELIU ■ LIRICA ■ MIT ■ NET

Programe TV luni, 14 aprilie

TVR 1

06.00 Telejurnal matinal. Sport , Meteo
07.00 Telejurnal matinal
09.00 Clubul desenelor animate
09.30 Clubul desenelor animate
10.00 Ecce via – Aceasta este Calea!
10.10 Oameni care au schimbat Lumea
10.25 KILE
10.30 Ultima ediţie. (r)
11.30 Profesioniştii ...cu Eugenia Vodă. (r)
12.20 Opinii fiscale
12.30 În grădina Danei. (r)
13.00 Germana... la 1
14.00 Telejurnal. Sport, Meteo
14.55 Clubul celor care muncesc în România
15.00 Teleshopping
15.30 Maghiara de pe unu
16.50 Zeul războiului. (serial, Coreea, 2012)
17.30 Zeul războiului. (serial, Coreea, 2012)
18.10 Vreau să fiu sănătos!
18.40 Ecce via
18.50 În linia întâi
20.00 Telejurnal. Meteo
20.55 Clubul celor care muncesc în România
21.10 Între bine şi rău. Intre bine si rau" este un talk show de larg interes- devenit brand al TVR- care îşi propune să arate rolul democratic al televiziunii, acela de a media între public şi autorităţi, asigurând primului accesul la discursul politic necosmetizat, iar autorităţilor un canal de acces direct la alegători.
22.30 Biziday
23.20 Ecce via – Aceasta este Calea! (R)
23.30 Magazin UEFA Champions League 2013-2014
24.00 Nocturne
01.00 Ora regelui. (r)
01.55 Profesioniştii ...cu Eugenia Vodă. (R)
02.45 Vreau să fiu sănătos!

PRO TV

07.00 Ştirile PROTV. Ce se întâmplă, doctore? Omul care aduce cartea
10.05 Romania, te iubesc! (r)
11.00 Ticnitii. Guido Puccini a reuşit să pună pe picioare una dintre cele mai mari afaceri din Italia, dar pe fiul său Bernardo îl consideră o cauză pierdută. În ciuda străduinţelor sale, bunul Bernardo n-a reuşit niciodată să-şi mulţumească părintele. De aceea, când Guido face un infrarct, Bernardo ascultă cu sfinţenie ultima dorinţă a tatălui său... (r)
13.00 Stirile PROTV
14.00 Film serial: Tanar si nelinistit. Ep. 4700
15.00 Film serial: Maestrii iluzionismului. Ep 10, an 1
15.30 Dennis pericol public 2. (r) Vremea
17.00 Stirile PROTV
17.30 La Maruta
19.00 Ştirile PROTV. Sport. Vremea
20.30 Zona de impact. Titlu original: Striking Distance Producţie: SUA, 1993. Regia: Rowdy Herrington. Cu: Bruce Willis. Gen: acţiune
22.30 Stirile PROTV
23.05 Lie to me - Psihologia minciunii. Ep. 6, an 3Titlu original: Lie To Me. Creat de: Samuel Baum. Productie: SUA, 2009. Cu: Tim Roth, Kelli Williams, Brendan Hines, Monica Raymund, Hayley McFarland, Mekhi Phifer. Gen: actiune
00.00 Film serial: Las Fierbinti. (r)
01.00 Stirile PROTV. (r)
02.30 Zona de impact. (r)
04.00 Ce se intampla, doctore?. (r)
04.30 Film serial: Lie to me - Psihologia minciunii. (r)
05.30 La Maruta. Redifuzare

ANTENA 1

06.00 Observator. (live)
08.00 Divertisment: 'Neaza cu Razvan si Dani. (live)
10.50 In gura presei cu Mircea Badea
11.40 Teleshopping
12.00 Reality-show: Mireasă pentru fiul meu (sezonul 3). (live)
13.00 Observator. (live)
14.00 Reality-show: Mireasă pentru fiul meu (sezonul 3). (live)
16.00 Observator. (live)
17.00 News Magazine: Acces direct cu Simona Gherghe. (live)
19.00 Observator. Observator special este un format în care o singură temă, de real interes şi cu mare impact asupra marelui public, este dezbătută de specialişti în domeniu, dar şi comentată de oameni obişnuiţi. (live)
20.00 Observator special cu Octavia Geamanu. (live)
20.30 Cooking-show: Junior Chef
22.30 Film serial: "Biblia" – "The Bible" (ep 1 + 2). An de productie: SUA 2013. Genul: docu-drama. Naucitoare ca dimensiune si poveste, "Biblia", reda în cele 10 părţi, cele mai semnificative capitole ale Sfintei Scripturi, inclusiv călătoria lui Noe cu Arca, povestea lui Avram, Exodul, povestea lui Samson şi Dalila, şi naşterea, moartea şi învierea lui Isus Hristos.
00.30 Observator. (r)
01.30 Nikita. (S04: ep 87 + 88). An de producţie: SUA 1997
03.30 Observator special. (r)
04.00 News Magazine. (r)

HBO

06.00 Cinci eroi de legendă. Animaţie, SUA, 2012.
07.35 Mike Tyson: Partea mea de adevăr. Comedie, SUA, 2013. Regia: Spike Lee. Cu: M. Tyson
09.00 De Anul Nou. Comedie, SUA, 2011. Regia: Garry Marshall. Cu: Halle Berry, Jessica Biel
11.00 Furia titanilor. Aventuri, SUA, 2012. Regia: Jonathan Liebesman. Cu: Sam Worthington
12.40 Star Trek - În întuneric. SF, SUA, 2013. Regia: J.J. Abrams. Cu: Chris Pine, Zachary Quinto, Zoë Saldana
14.50 Hitchcock. Dramă, SUA, 2012. Regia: Sacha Gervasi. Cu: Anthony Hopkins, Helen Mirren
16.30 Drew Peterson: Incoruptibil. Dramă, SUA, 2012. Cu: Rob Lowe
17.55 Phil Spector. Dramă, SUA, 2013. Regia: David Mamet. Cu: Al Pacino
19.30 Pe platourile de filmare
20.00 G.I. Joe: Represalii. Acţiune, SUA, 2013. Regia: Jon M. Chu. Cu: Dwayne Johnson, Bruce Willis, Adrianne Palicki, D.J. Cotrona, Byung-Hun Lee
22.00 Urzeala tronurilor. Aventuri, SUA, 2014.
23.00 Prin aburii alcoolului. Dramă, SUA, 2012. Regia: James Ponsoldt. Cu: Mary E. Winstead
00.20 Love Building. Comedie, România, 2013. Regia: Iulia Rugină. Cu: Alexandru Papadopol
01.45 Apel misterios. Horror, SUA, 2006. Regia: Simon West. Cu: Camilla Belle, Tommy Flanagan
03.10 360. Dramă, Marea Britanie, 2011. Regia: Fernando Meirelles. Cu: Anthony Hopkins, Jude Law, Rachel Weisz
05.00 Urzeala tronurilor. Aventuri, SUA, 2014.

TVR 2

08.00 Legendele palatului
08.30 Legendele palatului
09.05 Pescarii de crabi din Ţara de Foc **10.00** 5 minute de istorie **10.10** Top cultura **12.00** Lumea azi **12.30** Concertele Festivalului George Enescu **14.10** Pelerin. Intrarea în Ierusalim **15.10** Un prieten fidel **17.00** Credo. **18.00** Telejurnal **19.00** Birmania călugărul, satul şi lumina **20.10** Teatru TV**21.50** Pilda zilei: Parabola smochinului neroditor **22.00** Ora deştiri **23.10** Angelica: o poveste stranie **00.50** Concertele Festivalului George Enescu **02.30** Cronici Votice **03.00** Mistere şi conspiraţii

AXN

08:20 Stăpânul fiarelor I. 19 **09.20** Lumea dispărută **10.20** Psihologia crimei **11.25** Justiţie militară **12.30** Oameni adevăraţi **13.45** Frumoasa şi bestia **14.40** Hawaii 5.0 **15.40** Lumea dispărută **16.40** Stăpânul fiarelor **17.40** Oameni adevăraţi **18.55** Stargate Universe **19.55** Psihologia crimei **21.05** Hawaii 5.0 **22.05** Lista clienţilor **23.00** Minţi criminale **00.00** Hannibal **00.55** Lege şi dreptate **01.50** Lege şi dreptate **02.45** Hannibal **03.30** Lista clienţilor **04.15** Finaluri fericite Comedie, SUA, 2011 Cu: Zachary Knighton

ANTENA 3

6.00 Ştirile dimineţii cu Nadina Câmpean şi Marius Ioniţă **9.40** Daily Income **10.00** Previziunile zilei cu Sabina Iosub **11.00** Se întâmplă în România cu Maria Coman **12.00** Ştiri **13.00** Se întâmplă în România cu Maria Coman **14.00** Ştiri **15.00** Esenţial cu Alina Petrescu **17.00** 100 de minute cu Alessandra Stoicescu **18.45** La ordinea zilei cu Dana Grecu şi Radu Tudor **20.30** Subiectiv cu Răzvan Dumitrescu **21.30** Sinteza zilei cu Mihai Gâdea **23.15** În gura presei cu Mircea Badea **0.00** Ştiri **1.00** Ştiri

PRIMA TV

07.00 Neam trezit **10.30** Cireaşa de pe tort **11.30** Ce gândesc femeile **12.30** Vrei să fii milionar? **13.30** Teleshopping **14.00** Ştirile Times New Roman **14.30** Râzi şi câştigi **15.00** Click! **16.00** Trăsniţii **16.30** Ce gândesc femeile **17.00** Cireaşa de pe tort **18.00** Ştirile Prima TV **19.30** Râzi şi câştigi **20.00** Trăsniţii **20.30** Epic Show **21.30** Imagini incredibile din lume **22.30** Click! **23.30** Cireaşa de pe tort **00.30** Trăsniţii **01.00** Râzi şi câştigi **01.30** Epic Show **02.30** Imagini incredibile din lume **03.30** Ştirile Prima TV **04.30** Click! **05.30** Frumoasa Ceci (s)

CINEMAX

06:00 Evadarea **07.45** Trei bufoni **09.15** Banii **10.40** Regele Lear Dramă, SUA, 1987 **12.10** Marie Kroyer Dramă, Danemarca, 2012 **13.50** Novicele Comedie, SUA, 1990 **15.35** Ceea ce ziua datorează nopţii Dramă, Franţa, 2012 **18.15** Janie Jones Dramă, SUA, 2010 **20.00** Miami Vice. Acţiune, SUA, 2006 **22.10** Stâlp de cafenea Dramă, SUA, 1987 **23.50** Cartelul crimelor (s) Dramă, SUA, 2003 **00.50** Sfârşitul jocului Thriller, Franţa, 1989 **02.20** Pizzeria lui Sal Dramă, SUA, 1989 **04.20** Marie Kroyer Dramă, Danemarca, 2012

B1

08.55 Business B1 la zi **09.00** Ştirile dimineţii (d) **09.55** Business B1 la zi **10.00** Ştirile dimineţii (d) **10.55** Business B1 la zi **11.00** Evenimentul zilei (d) **12.00** Ştirile B1 (s) **13.00** Talk B1 **14.00** România, acum (d) **15.00** Ştirile B1 (d) **16.00** România, acum (d) **17.00** Butonul de panică (d) **18.00** Ştirile B1 (d) **19.00** Aktualitatea B1 (d) **20.00** BUNĂ SEARA, ROMÂNIA (d) **21.30** Sub semnul întrebării (d) **23.00** Lumea lui Banciu (d) **00.00** Ştirile B1 (d) **01.00** Sub semnul întrebării (r) **02.20** Butonul de panică (r)

ACASĂ

06.15 Intrigi si seductie **07.15** Abisul pasiunii **08.15** Casa Ibacka **08.45** Dincolo de povestiri **09.45** Chemarea inimii **11.15** Cununa de lacrimi **12.15** Santa diabla **13.30** Doamne de poveste **14.30** Doctorul casei **15.30** Abisul pasiunii **16.30** Povestiri adevarate **17.30** Chemarea inimii **18.30** Cununa de lacrimi **19.30** Santa diabla **20.30** O noua viata **21.30** Regina **22.30** Povestiri de noapte **23.00** Cancan.ro **23.30** Dincolo de povestiri **00.00** O noua viata **01.00** Regina **02.00** Povestiri adevarate **02.45** Povestiri de noapte **03.15** Cancan.ro

PRO CINEMA

08.15 Lumea Pro Cinema **08.45** Paul Reiser Show **09.45** Aventurile lui Jackie Chan **10.15** Gossip Girl Intrigi la New York **11.15** Smallville **12.15** La Maruta **14.45** Paul Reiser Show **15.45** Gossip Girl Intrigi la New York **16.45** Copilul furat **18.45** Smallville **19.50** La Bloc **21.00** Prietenii tăi **22.00** Dupa 28 de zile. Thriller, Statele Unite ale Americii, 2002. **00.30** Disparuti **01.15** Micutele mincinoase **02.00** Dupa 28 de zile **04.00** Disparuti (reluare) **04.45** Micutele mincinoase (reluare) **05.30** Lumea pro Cinema **06.00** Cine A.M.

DIVA

06.00 Anatomia lui Grey (s) **08.00** Hercule Poirot (s) (s) **11.00** Neveste disperate (s) **12.00** Anatomia lui Grey (s) **13.00** Soţii de militari (s) **14.00** Ofiţeri începători (s) **15.00** Neveste disperate (s) **16.00** Camerista din Manhattan (s) **17.00** Hercule Poirot (s) **19.00** Anatomia lui Grey (s) **20.00** Neveste disperate (s) **21.00** Jumalele vampirilor (s) **22.00** A fost odată ca niciodată (s) **23.00** Soţia perfectă (s) **00.00** Destine frânte (s) **01.00** Neveste disperate (s) **02.00** Camerista din Manhattan (s)

ANTENA STARS

06.00 Star Magazine **08.00** Star Chef **09.00** STAR MATINAL (cu Rocsana Marcu si Razvan Botezatu) **12.00** STAR MAGAZINE **13.30** Teleshopping **14.00** NECENZURAT (cu Adriana Bahmuteanu) **16.00** STAR MAGAZINE **16.45** - Teleshopping **17.00** Dosarele Vip **18.30** STAR NEWS **19.00** RAI DA' BUNI (cu Mihai Morar) **21.00** STAR NEWS **21.30** AGENTUL VIP (cu Cristian Brancu) **23.45** STAR NEWS (cu Andra Trandas) **00.00** Star Zodiac **01.00** Asistentele (r) **01.45** Răi da' buni (r) **03.30** Agentul Vip (r) **05.30** Necenzurat (reluare)

RTL KLUB

09.08 În fiecare dimineaţă **13.50** Reflector **14.45** Patru contra patru **15.30** Budapesta, zi şi noapte **16.35** Patimile inimii (s) **17.10** Moştenirea (s) **17.50** În umbra suspiciunii (s) **18.55** Focus **19.30** Ştiri **20.30** Patru contra patru **21.10** Budapesta, zi şi noapte (s) **22.30** Între prieteni (s) **23.10** Showder Klub **00.15** CSI (s) **01.20** Reflector **01.40** Spion pe cont propriu (s)

REDACŢIA NU ÎŞI ASUMĂ RESPONSABILITATEA PENTRU EVENTUALELE SCHIMBĂRI

UNIVERSAL

06.00 Fantoma (s) **08.00** Doi bărbaţi şi jumătate (s) **08.30** Doi bărbaţi şi jumătate (s) **10.00** O familie de poliţişti (s) **11.00** Monk (s) **12.00** Doi bărbaţi şi jumătate (s) **13.00** CSI: Miami (s) **14.00** Las Vegas (s) **15.10** O mare mortală. Aventuri, SUA, 2009. **17.00** Doi bărbaţi şi jumătate (s) **18.00** Monk (s) **19.00** O familie de poliţişti (s) **20.00** Hawaii 5.0 (s) **21.00** CSI: Miami (s) **22.00** Castle (s) **23.00** Scandal (s) **00.00** Arcaşul (s) **01.00** Infanteria stelară. Sci-fi, SUA, 1997. **03.30** O familie de poliţişti (s)

Interviu JA. **Nicolae Ioţcu, preşedintele Consiliului Judeţean Arad**

„Puterea actuală este vinovată de sărăcirea populaţiei”

Cu Nicolae Ioţcu despre politică, lipsa realizărilor Guvernului Ponta, viitorul dreptei în România şi cele două scrutine care bat la uşa românilor.

Se împlinesc doi ani de guvernare Victor Ponta şi echipa sa. Ce a făcut acest guvern pentru Arad?

IOŢCU. În aceşti doi ani, Guvernul Ponta nu a avut niciun proiect pentru Arad, ba, mai mult, le-a blocat pe cele existente. Au fost blocate lucrările la pasajele de peste şoseaua de centură, lucrările la autostrada Arad-Nădlac, la drumurile Arad-Şiria-Seleuş, Arad-Felnac-Sâmpetru German şi zeci de străzi în municipiu. În domeniul sănătăţii, alocarea a fost de zero lei. În concluzie, nu a făcut nimic, asta după ce Consiliul Judeţean Arad a reuşit să atragă peste 230 de milioane de euro, bani europeni şi alte resurse financiare care au dus la dezvoltarea judeţului.

Care este termenul potrivit pentru a caracteriza relaţia Guvernului Ponta cu Aradul?

IOŢCU. Termenul cel mai potrivit este izolarea, deoarece guvernul PSD-PNL-PC-UNPR şi-a îndreptat în ultimii ani atenţia spre Oradea, Timişoara, Caracal, Târgu Jiu! Spre exemplu, la Oradea a fost finanţată realizarea unui pasaj nou, pe când pasajele din Arad, realizate în proporţie de 85%, au fost abandonate. Asta pentru că Aradul nu are un electorat socialist şi pentru că parlamentarii arădeni de la putere sunt inexistenţi la Bucureşti. Ei se pierd în lupte pentru şefia câte unei instituţii deconcentrate, pentru că diferite tabere au încercat să impună diferite personaje, dar atât. Se cramponează de câte un aspect mărunt, iar dezvoltarea Aradului pare ultima lor preocupare!

Ce notă acordaţi Guvernelor în acesti doi ani de la preluarea puterii?

IOŢCU. Pentru modul în care este tratat Aradul şi vestul României, acest Guvern este corigent şi, dacă e să ne referim la activitatea la nivel naţional, clar acest Guvern Ponta a rămas repetent în fiecare an. În ceea ce priveşte politica externă, Uniunea Europeană şi Statele Unite au sancţionat în repetate rânduri derapajele antidemocratice ale majorităţii de la Bucureşti. Pe plan social, ce să mai spunem? Guvernul a restituit câţiva lei pensionarilor, luându-le cu cealaltă mână de zece ori mai mult, impunând peste 35 de taxe. De la taxa de stâlp, până la acciza care va genera creştere de preţuri în toată economia.

Care credeţi că este cea mai mare greşeală făcută de actuala guvernare?

IOŢCU. La câte greşeli s-au făcut, aproape zilnic, este greu să o alegi pe cea mai mare! Cred că cel mai grav este faptul că puterea nu a ştiut să valorifice majoritatea parlamentară aproape totală pe care a avut-o! Actuala putere, la fel ca Ion Iliescu, în urmă cu aproape 25 de ani, are o majoritate de 70%, dar nu a reuşit să valorifice acest lucru, să adopte legi şi să reformeze statul român. Nu au nicio scuză pentru că nu au făcut bine românilor.

Care ar fi soluţia pentru o schimbare în bine?

IOŢCU. Soluţia poate veni doar din dreapta eşichierului politic, de la Partidul Democrat Liberal, cea mai puternică voce a opoziţiei. Un partid care demonstrează acum că a luat decizii înţelepte la guvernare. România are nevoie de măsuri de creştere economică, de susţinerea industriei, de crearea de locuri de muncă, de investiţii în sectorul public şi privat. Astăzi ţara trăieşte de pe urma a ceea ce s-a realizat cu câţiva ani în urmă, atunci când guvernarea de dreapta a reuşit să o scoată din cel mai dificil moment al crizei economice. Culmea, azi oamenii o duc mai rău decât atunci! Iar pentru asta nu există nicio scuză! Puterea actuală este vinovată de sărăcirea populaţiei, de scăderea puterii de cumpărare şi de lipsa perspectivei de mai bine!

Domnule preşedinte, de ce credeţi că se întâmplă aceste lucruri ?

IOŢCU. Pentru că, după 25 de ani, nici clasa politică din România nu are perspectivă. Ea este sufocată de incompetenţă, clanuri politice şi aroganţă. Din cauza incompetenţei sistemului politic, România a ajuns la epuizare. Politicienii de la guvernarea socialistă au promovat clientela politică în sistemul administrativ, cel mai bun exemplu fiind ASF-ul (n.a. Autoritatea de Supraveghere Financiară). O structură cu un rol extrem de important, care a fost parazitată prin mijloace politice incorecte cu o armată de neveste, fii şi fiice de politicieni. Într-o ţară cu economie şubredă, ca România, să ai un salariu de 70.000 de lei pe lună e curată nesimţire. Sintagma „salariu nesimţit” nu este corectă, nesimţiţi pot fi doar cei care câştigă mult fără a avea competenţe, în timp ce specialişti în domeniu nu pot intra în sistem. Semnalul de alarmă este grav: incompetenţa are un impact catastrofal asupra nivelului de trai al populaţiei, nivelului de civilizaţie şi dinamicii socio-economice!

La ce vă referiţi când spuneţi „clanuri politice”?

IOŢCU. Cu toţii observăm că există în interiorul unor partide, atât la nivel central, cât şi la nivelul filialelor locale, câte un grup de interese format din una sau două familii care închid partidul în jurul intereselor lor. Acestea sunt clanurile! Indivizii care le compun acaparează organizaţia în care nu îşi mai găsesc locul oameni competenţi, cu caracter şi performanţi. Dar să ştiţi că aceste organizaţii de tip „ghiocel”, în care sunt acceptaţi doar subalternii care iau poziţia gingaşei flori, au o viaţă la fel de scurtă ca ea.

Înţeleg că vorbiţi despre o atitudine inadecvată a unor lideri politici incompatibili cu munca de echipă?! La asta vă referiţi când vorbiţi despre aroganţa politicienilor aflaţi la putere?

IOŢCU. S-a ajuns în politică la un cult al propriei persoane, prin care foarte mulţi politicieni se consideră la nivelul semizeilor (ca să nu spun mai mult). Complexul de superioritate îi face să devină nerealişti, să nu tolereze critica. Oamenii aceştia sunt toxici.

Ce părere aveţi despre anul politic 2014?

IOŢCU. 2014 este un an cu două evenimente politice cheie. Mă refer la alegerile europarlamentare şi la alegerea preşedintelui României. Nu vreau să mă lansez în previziuni, doresc doar să le spun votanţilor despre alegerile europarlamentare: uitaţi-vă atent la candidaţi! Pe liste trebuie să fie oameni care de această dată nu reprezintă doar o localitate sau doar un judeţ, reprezintă ţara în Parlamentul European. Alegeţi oameni care au dat dovadă în viaţă şi în activitatea lor că pot reprezenta cu cinste şi competenţă România, iar când pe liste găsim soţii şi fiice, acea listă nu este pentru interesul României, ci pentru interesul propriei găşti. Criteriul de selecţie al listelor trebuie să fie meritocraţia. Când meritocraţia îşi va recupera locul în societate şi în interiorul partidelor politice, atunci România va deveni cu adevărat o democraţie. Altfel, chiar când se întâmplă să evoluăm, evoluăm haotic, nu cumulativ, în variante de genul „doi paşi înainte, unul înapoi, încă unul înapoi, patru înainte”, şi tot aşa.

Iar la alegerile prezidenţiale?

IOŢCU. Am convingerea că Dumnezeu va lumina mintea poporului român, ca în toamnă să dea un preşedinte pentru România în spiritul anului în care se împlinesc trei secole de la martiriul Sfinţilor Brâncoveni, martiri pentru neam, ţară şi credinţă în Dumnezeu. Cred cu tărie că poporul român are puterea să revină la rostul lui! **JA-S.I.**

Se pot face angajări în primării

ARAD. Deputatul arădean PSD, Flavius Măduţa, anunţă decizia Guvernului Ponta de a permite administraţiilor locale să facă angajări, cu condiţia să aibă bani în buget pentru plata integrală a salariilor. „Vorbim deci despre o decizie echilibrată, care permite administraţiilor locale să ocupe funcţiile vacante pe care le au în organigramă şi pentru care pot plăti salariile. Se lasă astfel la nivel local o parte importantă de decizie cu privire la politicile de personal. Primarii ştiu mai bine dacă au nevoie de mai mulţi funcţionari şi dacă au resurse bugetare pentru a-i plăti. Evităm astfel situaţiile absurde în care unele primării erau în imposibilitatea de a organiza concursuri pentru ocuparea unor posturi vacante, din cauza acelei norme de 1 la 7 impuse în timpul guvernării PDL. Acum, administraţiile locale au mai multă flexibilitate în ajustarea grilei de personal, în spiritul autonomiei locale. Această decizie contribuie la îmbunătăţirea actului administrativ şi la îmbunătăţirea serviciilor administraţiilor locale, cele care se află cel mai des în contact direct cu cetăţenii”, a spus deputatul PSD Flavius Măduţa. **JA-M.A.**

„Funariştii” se întorc la Vadim

ARAD. Decizia Curţii de Apel, de admitere a listei de candidaţi a lui Corneliu Vadim Tudor şi de a respinge contestaţia lui Gheorghe Funar, a dus la limpezirea apelor şi la PRM Arad. Preşedintele Nicu Cojocaru spune că după aflarea deciziei toţi PRM-iştii arădeni care au mers pe mâna lui Dorin Filip, numit preşedinte de către Funar, au început să vină înapoi. „Din moment ce Curtea de Apel de la Bucureşti l-a recunoscut pe Vadim ca preşedinte al PRM, şi-au dat şi ei seama că au fost minţiţi şi manipulaţi. Într-o singură zi au venit mai mulţi preşedinţi de filiale din judeţ, să vadă cum ne organizăm, pentru că timpul este foarte scurt. Bine că s-au lămurit lucrurile, pentru că dacă rămâneau respinse ambele listele, cea a lui Vadim şi cea a lui Funar, organizaţia ar fi rămas scindată. Tragem tare, mai ales că avem şi un arădean pe listă, pe Valer Capragiu”, a declarat Nicu Cojocaru. **JA-S.T.**

Otrava din apa potabilă. Riscul la care ne expunem zilnic

Arsenul, o substanţă foarte toxică, este prezent în concentraţie crescută în mai multe zone din judeţul Arad.

ARAD. „Arsenul anorganic se găseşte în mod natural în sol şi în mai multe tipuri de minereuri. Mulţi compuşi comuni ai arsenului se dizolvă în apă. Astfel, arsenul poate ajunge în lacuri, râuri sau în apele subterane prin dizolvare în ploaie sau zăpadă sau prin deversarea apelor uzate din industrie. Dizolvarea lui în apă se accelerează odată cu schimbările climatice, prin creşterea semnificativă a temperaturii pe glob. Cercetări în jumătatea de vest a ţării au demonstrat faptul că temperatura va creşte în zonă şi datorită particularităţii de a fi geologic activă; aceasta va duce la o creştere şi mai mare a temperaturii care va avea ca şi consecinţă eliberarea unei cantităţi mai mari de arsen din combinaţiile chimice existente şi trecerea lui în stare liberă în apa de adâncime” - se arată în raportul Centrului Naţional de Monitorizare a Riscurilor din Mediul Comunitar (CNMRMC).

Risc de cancer

Potrivit cercetărilor medicale, expunerea pe termen lung la arsen, chiar şi la un nivel scăzut, este asociată unui risc crescut de cancer la vezică, plămâni şi cancer de piele, cât şi riscului de diabet de tip 2 şi de afecţiuni cardiovasculare.

Doza de expunere variază direct proporţional cu concentraţia de arsen din apă şi cantitatea de apă ingerată pe zi (cu cât bei mai multă apă şi cu cât concentraţia de arsen din apă e mai mare, cu atât eşti mai expus riscului de a face cancer). Doza de expunere variază invers proporţional cu greutatea corporală a omului (cu cât eşti mai slab, cu cât cântăreşti mai puţin, cu atât e mai mare riscul de a face cancer).

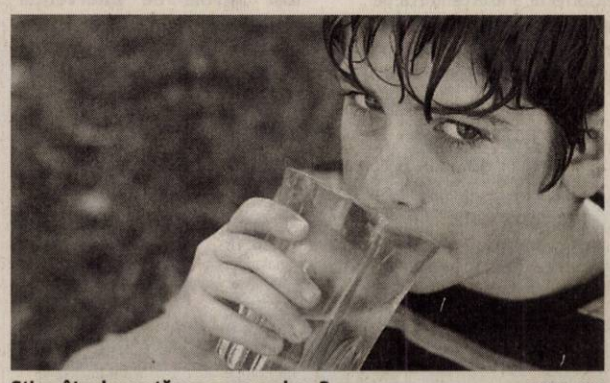

Ştim cât e de curată apa pe care o bem? FOTO: FAN

Autorităţi, trezirea!

Aşa cum am mai precizat, informaţiile privind concentraţia crescută de arsen din apă şi riscul pe care aceasta îl prezintă pentru sănătatea populaţiei, au fost preluate din raportul Centrului Naţional de Monitorizare a Riscurilor din Mediul Comunitar. CNMRMC este un organsim public, subordonat guvernului (prin Institutul Naţional de Statistică). În această situaţie, este de neînţeles lipsa de reacţie a instituţiilor publice locale, cu competenţe în monitorizarea calităţii apei. Ele ar fi trebuit să ştie exact cum stau lucrurile, să fi informat populaţia şi să fi luat unele măsuri.

Din informaţiile noastre, la nivelul judeţului Arad nu există aparatura necesară determinării concentraţiei de arsen din apă. Dar, din câte se vede, nu există nici preocupare, interes sau măcar curiozitate profesională din partea celor responsabili de calitatea apei pe care arădenii o beau zi de zi. Sperăm ca articolul de faţă să-i determine să se autosesizeze şi... să facă ceva.

La treabă!

„Rezultatele (raportului-n.r.) atenţionează asupra unor posibile efecte negative asupra sănătăţii populaţiei în cazul consumului de apă cu concentraţii crescute de arsen, impunându-se implementarea unor strategii de diminuare a posibilei expuneri şi a riscurilor asociate pentru populaţia din zonele cu valori crescute ale arsenului în apa de profunzime, datorită particularităţilor geologice” - încheie CNMRMC. Autorităţi arădene, la treabă!

DIANA DUŢU
diana.dutu@informmedia.ro

Victimele arsenului, în istorie

Arsenul a fost folosit, de-a lungul anilor, în prepararea unor otrăvuri puternice care au făcut multe victime în istorie. Se spune că Papa Pius al III-lea şi Clement al XIV-lea au fost otrăviţi cu „aqua Toffana di Napoli” preparată din arsen, iar despre Napoleon Bonaparte că ar fi fost asasinat pe insula Sf. Elena prin adaos regulat de arsen în hrană. În zilele noastre, compuşii otrăvitori ai arsenului sunt folosiţi contra şobolanilor.

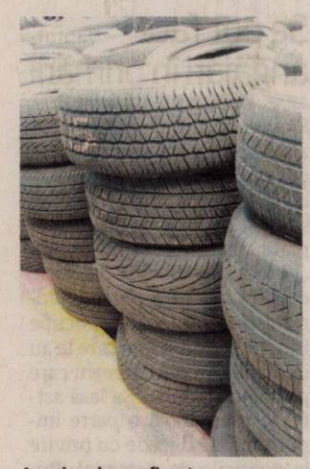

Anvelopele, confiscate FOTO: FAN

Transport ilegal de anvelope, găsit la Nădlac

NĂDLAC. Polițiștii de la Poliția orașului Nădlac au confiscat 110 anvelope uzate, transportate ilegal. Anvelopele erau transportate cu o autoutilitară condusă de un cetățean bulgar. Pentru cele 110 anvelope transportate, șoferul nu deținea documente legale de proveniență. Bulgarul a fost sancționat contravențional cu suma de 1.000 de lei, iar anvelopele au fost reținute în vederea confiscării. **JA – I.C.**

142

de amenzi în valoare de 32.500 de lei au aplicat polițiștii rutieri. Dintre acestea, 87 au fost aplicate pentru depășirea vitezei legale, 55 pentru nefolosirea centurii de siguranță, efectuarea de depășiri neregulamentare și alte abateri de la normele privind reglementarea circulației pe drumurile publice. Au fost reținute și 11 permise și 7 certificate de înmatriculare. **JA – I.C.**

Spărgători de case, trimiși în judecată de procurori

ARAD. Procurorii din cadrul Parchetului de pe lângă Tribunalul Arad au dispus trimiterea în judecată a trei inculpaților U.S.C., F.D.Z. și R.F., suspectați că au spart mai multe case din comuna Șimand, furând bunuri în valoare de peste 4.400 de lei.

Potrivit magistraților, „inculpații U.S.C. și F.D.Z., în nopțile de 9 spre 10 ianuarie 2013, 11 spre 12 ianuarie 2013 și 15 spre 16 ianuarie 2013 (însoțiți și de R.F. în nopțile de 11 spre 12 ianuarie 2013 și 15 spre 16 ianuarie 2013), au pătruns prin efracție în imobile din localiatea Șimand, județul Arad, de unde au sustras bunuri în valoare totală de aproximativ 4.450 de lei". Cei trei au fost trimiși în judecată pentru comiterea infracțiunii de furt calificat, dosarul fiind trimis spre soluționare Judecătoriei Chișineu Criș.

JA- I.C.

Au furat din case FOTO: FAN

Aradul, pe harta inundaţiilor

Atât zonele aferente Mureşului, cât şi cele aferente Crişurilor se află pe harta inundaţiilor întocmite de Apele Române.

ARAD. Pe bani europeni și cu o întârziere de doi ani de zile, Administrația Națională Apele Române a finalizat harta zonelor de risc de inundații. Iar județul nostru se află pe această hartă cu două bazine, atât pe Mureș, cât și pe Crișuri. Harta cu pricina indică faptul că, în ceea ce privește bazinul Mureșului, inundațiile sunt posibile în destul de multe locuri, cu precădere în extremitatea vestică a județului, dinspre Arad spre Nădlac.

Potrivit documentului întocmit de Apele Române, Mureșul prezintă riscul de a ieși din matcă încă de la intrarea în județul nostru, în zona Zam. După ce trece prin localitățile de pe Valea Mureșului, râul prezintă din nou risc de inundații chiar înainte de intrarea în municipiu. Potrivit hărții, municipiul este cea mai sigură zonă din județ, cu riscurile cele mai mici de a fi inundată. Însă, imediat după ce iese din Arad, Mureșul prezintă risc mare de inundații, mai ales că intră într-o zonă mai joasă. Întreg Parcul Natural Lunca Mureșului este, potrivit statisticilor adunate de către Apele Române, o zonă cu grad ridicat de producere a inundațiilor.

Județul nostru prezintă risc de inundații FOTO: A.G.

Periculos

Din Lunca Mureșului, singura localitate care pare să stea mai bine din punct de vedere al riscurilor este Semlacul, care se află la o altitudine cu câțiva metri mai ridicată decât Pecica, Șeitin sau Nădlac. În sfârșit, potrivit hărții de risc, la doar câțiva kilometri de ieșirea din țară, Mureșul poate deveni foarte periculos. În zona Nădlacului este semnalat cel mai mare risc de inundații, în imediata apropiere de granița cu Ungaria.

Crișul, risc mai mic

Nici bazinul Crișurilor nu este ferit de pericolul de inundații. Însă, spre deosebire de Mureș, zonele cu grad de risc sunt mai puține aici. Crișul Alb este râul care ar putea face cele mai mari probleme pe raza județului nostru. Încă de la intrarea din Hunedoara, Crișul Alb poate ieși din matcă, localitatea Vârfurile fiind menționată ca fiind una cu risc de inundații destul de grave. După ce trece de Vârfurile, râul prezintă risc de inundații destul de mic pe întregul curs până la Sebiș și, mai departe, până la Ineu, oraș posibil expus inundațiilor.

După Ineu, Crișul Alb nu pare să mai prezinte pericol până în zona orașului Chișineu Criș. Aici este cea mai mare zonă cu risc de inundații, zeci de kilometri pătrați putând cădea pradă apelor dacă râul iese din matcă. Tot aici vine și Crișul Negru care, înafară de această zonă, nu prezintă pericol pe teritoriul județului nostru. Însă zona de frontieră este în mare pericol în caz de inundații, potrivit hărții întocmite de Apele Române.

Măsuri pe hartă

Potrivit reprezentanților Administrației Naționale Apele Române, harta riscurilor de inundații va fi folosită pentru a alarma autoritățile în caz de pericol. Însă și autoritățile locale trebuie să ia act de această hartă. Și asta pentru că, pe baza previziunilor și a datelor adunate de cei de la Apele Române, va fi interzisă eliberarea autorizațiilor de construcții în zonele inundabile. Prin această metodă se încearcă limitarea efectelor negative ale inundațiilor asupra populației.

Doar râuri

Administrația Națională Apele Române a întocmit harta de risc de inundații doar pe cursurile râurilor principale și ale afluenților acestora. Însă, la nivelul județului nostru, există un alt risc de inundații, unul care nu este menționat nicăieri. Zonele joase ale județului pot avea de suferit și de pe urma ploilor abundente, după ce solul este suprasaturat de apă și nu mai poate prelua precipitațiile. Exemple concrete în acest sens am avut la Pâncota, unde, anul trecut, din cauza ploilor abundente, apa a început să se ridice peste nivelul solului. Pe lângă că a băltit pe hectare întregi de teren agricol, apa a inundat și subsolurile caselor din zonă. O altă localitate afectată de inundațiile provocate de precipitații a fost Șicula, acolo unde, în 2010, a fost nevoie de intervenția pompierilor pentru a îndepărta apa care avea o înălțime de 20-30 de centimetri. **JA-A.G.**

O nouă condamnare pentru Gheorghe Medinţu

ARAD. A sărit din lac în puț, a terminat o pedeapsă, dar se apucă de alta. Fostul om de afaceri Gheorghe Medințu a mai primit o lovitură din partea justiției. Acesta a fost condamnat la 7 ani și jumătate de închisoare pentru evaziune fiscală și spălare de bani. Procesul a fost finalizat la finele anului trecut, iar acum se continuă la Curtea de Apel Timișoara. Potrivit datelor din proces, Medințu a fost trimis în judecată, alături de firmele SC Burgas Royal Invest SRL și SC Exclusiv Real Investements SRL, fiind acuzat de multiple infracțiuni economice. Ca părți civile s-au constituit Administrația Finanțelor Publice a Municipiului Arad, Administrația Județeană a Finanțelor Publice și Agenția Națională de Administrare Fiscală București.

Potrivit magistraților care au judecat cauza, Medințu a fost condamnat pentru rambursări nelegale și spălare a banilor. Judecătorii Tribunalului Arad au anulat mandatul de executare emis de Tribunalul Ialomița, mandat care l-a trimis pentru prima oară pe Medințu după gratii, și au emis acest nou mandat de executare. Din cei 7 ani și jumătate de închisoare vor fi scăzute perioadele cuprinse între 17 februarie 2003 și 23 iulie 2004, dar și din data de 18 aprilie la zi.

Și despăgubiri

Omul de afaceri arădean nu a scăpat doar cu închisoare, ci are de plătit și niște sume uriașe către instituțiile care sunt parte civilă în proces. În solidar cu societățile mai sus menționate, Gheorghe Medințu va trebui să plătească 912.661 de lei, sumă actualizată cu dobânzi și penalități, acesta fiind prejudiciul calculat de către instituțiile statului. În plus, Medințu este obligat și la plata sumei de 1.400 de lei cu titlul de cheltuieli de judecată. **JA-A.G.**

Şi-a păcălit angajaţii timp de aproape doi ani

INEU. Un bărbat, administrator al unei firme, a fost trimis în judecată pentru evaziune fiscală, acesta reușind să-și păcălească angajații, timp de aproape doi ani, neplătindu-le contribuțiile la stat. Potrivit procurorilor din cadrul Parchetului de pe lângă Judecătoria Ineu, din probatoriul administrat în cauză, a rezultat că „inculpatul Z.G.A., în calitate de administrator al unei societăți din Ineu, în perioada 25.11.2011-25.07.2013, în baza aceleiași rezoluții infracționale, a reținut pe statele de plată ale angajaților contribuțiile cu reținere la sursă și nu le-a virat la buget în termenul legal, deși avea posibilitatea de a le vira, deoarece societatea dispunea de bani, cauzând astfel un prejudiciu de 3.433 de lei". Dosarul a fost înaintat Judecătoriei Ineu. **JA – I.C.**

Doi soţi, comercianţi ilegali de tutun, urmăriţi penal

Cei doi comercializau într-un microbuz de transport persoane produse fără a avea autorizaţie.

PĂULIȘ. O femeie și un bărbat, soț și soție, sunt urmăriți penal de jandarmii din Lipova, pentru că vindeau ilegal tutun. Cei doi au fost depistați în zona comunei Păuliș, comercializând, dintr-un microbuz de transport persoane, produse alimentare și nealimentare de uz casnic, fără a fi autorizați și fără să dețină documente de proveniență a mărfii.

În microbuz, jandarmii au mai găsit și 22 de pungi cu tutun, de diferite gramaje, în greutate totală de 3.370 grame. „Având în vedere faptul că deținerea de către orice persoană în afara antrepozitului fiscal sau comercializarea pe teritoriul României a produselor accizabile supuse marcării potrivit titlului VII, fără a fi marcate sau marcate necorespunzător ori cu marcaje false peste limită a un kilogram tutun de fumat, reprezintă infracțiune, celor două persoane le-au fost întocmite actele necesare încheierii urmăririi penale", a declarat maiorul Emilia Fînață, purtătorul de cuvânt al Inspectoratului de Jandarmi Județean Arad.

Cele peste trei kilograme de tutun au fost confiscate și predată Direcției Județene pentru Accize și Operațiuni Vamale Arad. De asemenea și celelalte produse oferite spre comercializare, în valoare de 300 de lei, au fost confiscate. **JA – I.C.**

Amendați și cercetați de jandarmi FOTO: FAN

SC VERBITA SRL ANGAJEAZA:
sofer taxi
mecanic autoturisme si camioane cu experienta
vopsitor auto
tinichigiu auto
informatii la tel 0257- 227056 interior 11
(414070)

Gi Group angajeaza:
- OPERATORI PRODUCTIE
- MUNCITORI NECALIFICAȚI
- CONTROLOR CALITATE cu experiență în volane

Cerinte: minim 8 clase, vedere buna, disponibilitate pentru lucrul in 3 schimburi
Se ofera: pachet salarial atractiv, transport asigurat, tichete de masa, bonusuri lunare
Pentru mai multe detalii si programari, sunati la 0747.012.810.
Puteti depune un CV direct la sediul nostru din Arad, Str. Piata Garii, bl. A, sc. G, ap. 26 (parter, langa Chic) sau trimiteti pe e-mail la adresa silvia.pantos@gigroup.com
(344869)

Millefiori
SC MILLEFIORI SRL Arad
societate producatoare de bijuterii si articole decorative din sticla de Murano ANGAJEAZA
VÂNZĂTOR (COR 522101) pentru punctul de lucru din ATRIUM MALL Arad
CV: fax.0257-278404; job@millefiori-romania.ro;
liliana@millefiori-romania.ro
(6738 - H 422318)

Sport

„Nu știu dacă mai rămân să pregătesc echipa și în play-out"

Stelian Gherman, antrenor principal UTA

12

puncte are UTA în „bagaj" pentru play-out. Purea avea 18, dacă Gloria Bistrița nu bătea la Satu Mare, căci arădenii au pierdut ambele partide cu Olimpia. Așa stând lucrurile, marea bătălie, dacă ea va exista, se va da cu FC Bihor, care e la patru puncte distanță. Pentru a spera la salvare, UTA trenuie să bată vineri la Oradea.

Gherman ar putea părăsi UTA chiar azi

ARAD. Nemulțumit de faptul că la UTA lucrurile sunt dezastruoase, iar jucătorii sunt în grevă, datorită faptului că nu sunt plătiți de luni de zile, antrenorul Stelian Gherman ar putea anunța, chiar azi, că renunță să mai pregătească UTA. Nici ajutoarele sale, Olariu și Sin nu au primit vreun ban, nu au nici contract cu clubul, așa că despărțirea pare una iminentă, dacă Adrian Marțian nu intervine de urgență. **JA – L.S.**

UTA, răpusă de patru ori

„Combinata" juniori-seniori a rezistat binișor, până spre final, când a cedat, diferența de scor dublându-se.

Trabalka a avut șansa să marcheze dar tinerețea și lipsa de experiență l-au trădat FOTO: FAN

REȘIȚA. Plecată cu 12 juniori de la Arad și ajunsă în Valea Domanului cu câteva zeci de minute înainte de meci, UTA nu a putut face față gazdelor de la Metalul.

În prima parte, chiar dacă au trecut rareori centrul terenului, jucătorii lui Gherman și Gaica au încasat doar un gol, în chiar minutul 5, atunci când o centrare a lui Oprița a ajuns la Stoica, iar acesta a trimis mingea în plasă, de la 10 metri: 1-0.

După odihnă, a trebuit sa treacă un sfert de oră pentru ca reșițenii să-și treacă în cont al doilea gol al partidei, la o greșeală a lui Gornic și Horvat, care s-au invitat reciproc la o minge, iar Vasile a profitat și a împins mingea în plasă: 2-0.

Din păcate, pe final de meci, tinerii utiști au mai primit două goluri. Astfel, în min. 82, la un corner al lui Enescu, Enciu a marcat cu capul, din mijlocul apărării: 3-0. Rezultatul final a fost stabilit de Mureșan, care a urmarit un balon respins de Horvat, la șutul lui Enciu: 4-0. **JA – L.S.**

Metalul - UTA 4-0

Au marcat: Stoica – min. 5, Vasile – min. 60, Enciu – min. 82, Mureşan – min. 89. **Metalul:** Zimmermann – Cristian, Apostol, Tătaru, Murgoci – Breşneni (Ştefan), Enescu – Vasile, Stoica (Mureşan), Szabo – Oprița (Enciu). **UTA:** Horvat – Bocşa (Denut), Ardelean, Gornic, Oltean – Dan, (Macovei) Lazea, Popescu, Trabalka – Farcaş (Ardelean), Simion. **Au arbitrat:** Albon – la centru, Rigo (Cluj) și Marginean (Aiud) – asistenți.

Pe marginea prăpastiei

ARAD. A fost suficient ca Gloria Bistrița să bată Olimpia Satu Mare și să ne punem problema, cu adevărat, dacă UTA va mai exista. Echipa lui Marțian și Catanzariti este pe marginea prăpastiei, după ce a intrat cu șase puncte mai puțin în play-out, iar restanțele financiare sunt enorme. Dacă mai punem la socoteală și faptul că societatea este în insolvență și nu există nicio schiță a unui plan de reorganizare, ne dăm seama cât de „cenușie" este situația la UTA.

Antrenorul Stelian Gherman amenință și el cu demisia, ajutoarele sale nici nu au contract, nu au văzut niciun ban, așa că tabloul este unul subru. Clubul se află pe marginea prăpastiei și nu știe dacă va scăpa de la faliment, căci în acest ritm lucrurile nu se vor rezolva, ci - mai debrabă - vor lua o turnură și mai nefavorabilă.

UTA pleacă în play-out de pe locul 4 și e greu de presupus că va putea să urce încă un loc, pentru a evita retrogradarea. Se pornește la drum cu următoarea situație în clasament: 7. Olimpia S. Mare 21 puncte; 8. CS Mioveni 19p.; 9. FC Bihor 16p.; 10. FC UTA 12p.; 11. Minerul Motru 8p. FC U. Craiova pierde toate meciurile cu 3-0. Primul joc din play-out pentru UTA va fi vineri, la ora 17, la Oradea, cu FC Bihor, iar clasamentul ne arată că partida este una deosebit de importantă. **JA – L.S.**

Adrian Marțian FOTO: JA

Fotbal - liga a II-a, seria vest

Arad. Rezultatele etapei a XXII-a: Metalul Reșița – FC UTA 4-0, FC Olt – FC Bihor 2-0, Olimpia S. Mare – Gloria Bistrița 0-1, Minerul Motru – CSM Rm. Vâlcea 0-0, CS U. Craiova – CS Mioveni 2-0, ASA Tg. Mureș FC U. Craiova 3-0 (f.j.)

Clasamentul

1. CS U. CRAIOVA	22	15	4	3	33-11	49
2. METALUL REȘIȚA	22	11	4	7	29-18	37
3. CSM RM. VÂLCEA	22	10	6	6	26-18	36
4. FC OLT	22	10	6	6	24-16	36
5. ASA TG. MUREȘ	22	9	7	6	25-14	34
6. GLORIA BISTRIȚA	22	10	4	8	23-19	34
7. OLIMPIA S. MARE	22	9	6	7	22-19	33
8. CS MIOVENI	22	8	5	9	21-24	29
9. FC BIHOR	22	7	5	10	18-21	26
10. FC UTA	22	5	6	11	19-30	21
11. FC U. CRAIOVA	22	4	5	13	9-39	17
12. MINERUL MOTRU	22	3	4	15	17-37	13

Etapa viitoare (vineri, 18 aprilie 2014): CS U. Craiova – Gloria Bistrița, Metalul Reșița – ASA Tg. Mureș, CSM Rm. Vâlcea – FC Olt, Gloria Bistița – Minerul Motru, FC Bihor – UTA. CS Mioveni stă.

Fotbal - Liga III, etapa 22

Rezultate: Șoimii Pâncota – Arieșul Turda 1-1, Unirea Jucu – CS Oșorhei 0-1, FCM Baia Mare – Unirea Dej 1-0, CS Ineu – Național Sebiș 0-1, FC Zalău – Metalurgistul Cugir 1-2, Sănătatea Cluj – a stat.

Clasamentul

1. METALURGISTUL CUGIR	20	14	3	3	46-23	45
2. NAȚIONAL SEBIȘ	20	11	7	2	31-11	40
3. ȘOIMII PÂNCOTA	20	11	4	5	36-20	37
4. CS OȘORHEI	20	9	4	7	24-23	31
5. FCM BAIA MARE	20	8	5	7	27-25	29
6. CS INEU	20	7	7	6	27-18	28
7. FC ZALĂU	20	7	5	8	32-34	26
8. SĂNĂTATEA CLUJ	20	7	4	9	22-32	25
9. UNIREA JUCU	20	5	3	12	24-35	18
10. ARIEȘUL TURDA	20	2	9	9	18-25	15
11. UNIREA DEJ	20	3	1	16	16-47	10

Primele șase clasate vor juca în play-off, în sistem tur-retur, păstrându-se punctele între ele, celelalte echipe urmând să-și dispute menținerea în Liga III.

S-a terminat cu pașii greșiți

PÂNCOTA. Joc fără miză, din punct de vedere al punctelor puse în joc. Dacă ne luam după echipamentul celor două echipe, Dinamo și Steaua și-au dat întâlnire la Pâncota. În nuanțe alb-roșii, băieții lui Dan Cuedan au alergat aproape tot meciul după un punct, Hosu restabilind egalitatea cu 15 minute înainte de final, pentru Șoimii Pâncota - Arieșul Turda 1-1. Iar, deacum, pașii greșiți sunt interzișI la Pâncota, dacă gruparea lui Pavel Piroș se gândește la atacarea promovării în Liga II.

Pentru gruparea locală au evoluat următorii jucători: Irimia - Gavriș (Dumitru), Rusu, Lung, Vițu - Maghici, Mitu (Dubeștean), Issa (Hosu), Bulzan - A. Mihai (Sg. Pop), Burian. **JA-D.S.**

Pavel Piroș FOTO: JA

Ineu și Sebiș, braț la braț, în play-off

INEU. Partida de sâmbătă, de la Ineu, a avut o încărcătură deosebită și - aproximativ jumătate din timpul efectiv de joc - miza și-a spus cuvântul, ocaziile de gol lipsind. Până la urmă, sebișenii au reușit să se impună, cu scorul de 1-0, prin reușita lui Blănaru, din minutul 83, atacantul Naționalului ajutându-se discret și de mână când a preluat mingea.

Blănaru a marcat FOTO: FAN

Dar ineuanii meritau mai mult, căci au ratat câteva ocazii bune de a deschide scorul, una incredibilă chiar, cu doar cinci minute înainte de primirea golului. Totuși, gazdele au prins primele șase locuri, căci FC Zalău a pierdut în fața Metalurgistului Cugir.

CS Ineu: Cioară, Cornea, Țoca, Nicolau, Tătar, Francescu, Necșulescu, Georgiu, Iambor (Cociș), Drăgan, Băd (Talpaș). Sebiș: Șoltez, Jude, Albert, Morariu, Neacșu, Coțan, Chindriș, Galea (Susanu), Digbeu (Balint), Blănaru (Bozian), Mândrușcă (Dobricean). Arbitri: C. Botaș- la centru, A. Botaș (ambii din Timișoara) și M. Balint (Cluj) - asistenți. **JA – L.S.**

UNIUNEA EUROPEANĂ

GUVERNUL ROMÂNIEI MINISTERUL MUNCII, FAMILIEI, PROTECȚIEI SOCIALE ȘI PERSOANELOR VÂRSTNICE AMPOSDRU

Fondul Social European POSDRU 2007-2013

Instrumente Structurale 2007-2013

GUVERNUL ROMÂNIEI MINISTERUL MUNCII, FAMILIEI, PROTECȚIEI SOCIALE ȘI PERSOANELOR VÂRSTNICE OIRPOSDRU REGIUNEA VEST

Investește în oameni!
FONDUL SOCIAL EUROPEAN
Programul Operațional Sectorial Dezvoltarea Resurselor Umane 2007-2013
Axa prioritară 6 "Promovarea incluziunii sociale"
Domeniul major de intervenție 6.2. " Îmbunătățirea accesului și a participării grupurilor vulnerabile pe piața muncii"
Titlul proiectului: :"Egalitate de șanse la o viață împlinită"
Contract nr. POSDRU / 115/6.2/G/123593

ANUNȚ
BURSA LOCURILOR DE MUNCĂ

Direcția Generală de Asistență Socială și Protecția Copilului Arad împreună cu **Asociația Profesională Neguvernamentală de Asistență Socială ASSOC Baia Mare** au deosebita plăcere, de a vă invita să participați la **Bursa locurilor de muncă**, organizată în cadrul proiectului cu titlul„Egalitate de șanse la o viață împlinită", cofinanțat din Fondul Social European prin Programul Operational Sectorial Dezvoltarea Resurselor Umane 2007 – 2013.

Acțiunea va avea loc LUNI , 14 APRILIE 2014, începand cu ora 10:00, în cadrul Penitenciarului Timișoara, strada Popa Șapcă, nr. 7.

Bursa Locurilor de Muncă, împreună cu toate celelalte activități derulate în cadrul acestui proiect, este orientată în direcția îmbunătățirii capacității de ocupare a persoanelor de etnie romă, propunându-și să-i susțină în demersurile lor de ocupare a unui loc de muncă.

Persoanele private de libertate de etnie romă participante la acestă bursă au participat la programe de instruire – acces pe piața muncii și au absolvit cursuri de calificare în meseriile: lucrător finisor pentru construcții și lucrător în tâmplărie.

Participarea la eveniment este gratuită, iar organizatorii vor pune la dispoziția participanților toate materialele necesare desfășurării în cele mai bune condiții a bursei.

În speranța că ne veți onora cu prezența dumneavoastră și veți contribui activ la reușita acestei acțiuni, vă mulțumim și vă rugam să primiți asigurarea distinsei noastre considerații.

p. DIRECTOR GENERAL
prof. VIOREL ENACHE

CONSILIUL JUDEȚEAN ARAD
DIRECȚIA GENERALĂ DE ASISTENȚĂ SOCIALĂ ȘI PROTECȚIA COPILULUI

CONSILIUL JUDEȚEAN ARAD
Direcția Generală de Asistență Socială și Protecția Copilului
Str. 1 Decembrie 1918, nr. 14, cod 310134, tel./ fax. – 0040 – (0)257 – 210055, 253721
mobil: 0040 – (0)745 534965; 0040 – (0)735 203423
e – mail: secretariat@dgaspc-arad.ro ; web: www.dgaspc-arad.ro
Operator de prelucrare date cu caracter personal nr. 8089

ASSOC

(6741 - H 422325)

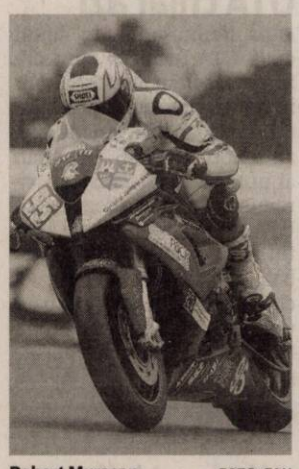

Robert Mureşan FOTO: FAN

Mureşan a căzut cu un tur înainte de linia de finish

ARAGON. Pilotul arădean Robert Mureşan nu a reuşit să încheie cursa Superstock 1000, din cadrul World Superbike, disputată duminică pe circuitul Motorland Aragon. Reprezentantul echipei maghiare H-Moto Team a avut ghinion în această primă cursă a sezonului, căzând chiar în ultimul tur înainte de finish, atunci când se afla pe poziția 11. Următoarea etapă este programată în 27 aprilie, la Assen (Olanda). **JA – D.L.**

30

de ani au trecut de la ultima medalie a şahului arădean la CN Individuale pentru copii. „Gheaţa" a fost spartă, ieri, la Căciulata, de către Iulian Anghel (Şah Club Vados Arad), care a cucerit medalia de aur la şah clasic, categoria 8 ani, cu un total de 7 puncte, după cele 9 runde. „Este prima medalie în proba de şah clasic, obţinută la Naţionalele de copii, în ultimii 30 de ani", ne-a declara Alin Câmpeanu, Şah Club Vados.

Rugbiştii arădeni s-au impus în ultimul minut

ARAD. Rugbiştii arădeni au obţinut, sâmbătă, primul succes din actualul sezon al Diviziei Naţionale (liga a II-a), depăşind „lanterna roşie" RCM Galaţi, scor 16-14 (3-14). Victoria a venit în ultimul minut al disputei din Sînicolau Mic, graţie unui eseu reuşit de Burai. Pentru CS UAV Arad au mai punctat: Puşcaşu (2 lovituri de pedeapsă) şi Maxim (un eseu). În runda viitoare, arădenii se deplasează la Năvodari. **JA-D.L.**

Gabriel Vereş FOTO: FAN

Victorie pe circuitul de karting

BUCUREŞTI. Arădeanul Gabriel Vereş a făcut furori în prima etapă a CN de karting, clasa PUFO, desfăşurată pe circuitul AMCKart din Capitală. Pe o vreme ploioasă şi rece, cu rafale de vânt, Gabi a făcut o cursă extraordinară, ocupând locul întâi, la 23 secunde faţă de următorul clasat. Micuţul nostru kartist dedică succesul celor care l-au sprijinit, într-un sport care „arde punga" chiar la clasele mici. **JA-D.S.**

Să înceapă spectacolul!

Univ Goldiş ICIM Arad şi Sepsi Sf Gheorghe se întâlnesc, astăzi, ora 19, în primul meci al semifinalei.

ARAD. Toate drumurile iubitorilor sportului cu mingea la coş din oraşul nostru trebuie să ducă, astăzi, ora 19, la Sala Sporturilor, acolo unde singura echipă arădeană care ţine pasul cu marea performanţă, Univ Goldiş ICIM începe asaltul spre finala Ligii Naţionale. Misiunea nu este una deloc facilă, în faţa elevelor pregătite de Jose Araujo stând adversara din finala Cupei României, Sepsi Sf Gheorghe. O grupare care are în Samantha Prahalis, coşgetera campionatului, draftată deja de Atalanta Dream pentru a evolua, din sezonul viitor, în WNBA, o jucătoare de super-clasă.

Se anunţă o luptă teribilă pentru fiecare minge FOTO: FAN

Victorie cu orice preţ

De partea cealaltă, galben-albastrele se vor putea baza pe Destiny Williams, în revenire după accidentarea la genunchi, chiar dacă nu este la potenţial maxim la capitolul fizic. Va lipsi însă Suzana Milovanovic, aflată în recuperare după ce şi-a scos gipsul de la glezna piciorului drept, baschetbalista bosniacă având şanse de a evolua doar în eventualitatea accederii în finală.

„Este un joc extrem de important. Dacă învingem şi trebuie să o facem, luăm o serioasă opţiune la calificarea în finală. Avem mare nevoie de aportul fanilor" - ne-a declarat Jence Rhoads, conducătoarea de joc a Univ Goldiş ICIM. **JA-D.S.**

„Campioane pentru copii"

La iniţiativa Asociaţiei Cetatea Voluntarilor are loc o (nouă) acţiune de suflet, menită de a duce un zâmbet pe feţele copiilor cu probleme. Astfel, toţi cei care vor asista la partida de astăzi sunt aşteptaţi cu o jucărie de pluş pentru a răspunde acţiunii „Campioane pentru copii". „Să transformăm parchetul Polivalentei într-un covor de jucării de pluş" – este mesajul preşedintelui Marcel Urban.

Antrenament la înălţime pentru campioane!

ŞIRIA. A devenit o tradiţie ca înaintea momentelor importante ale sezonului baschetbalistic, fetele de la Univ Goldiş să aibă parte de clipe de relaxare la ...mare înălţime. Meritul este al unor oameni inimoşi de la Aeroclubul „Charlie Bravo", care ştiu să aprecize la justa valoare performanţele echipei campioane în sportul cu mingea la coş.

Aşa s-a întâmplat şi sâmbătă după-amiază, pe Aerodromul „Charlie Bravo" din Şiria, unde Monica Brosovszky şi coechipierele ei au avut parte de un festin la înălţime, cu ajutorul unor aparate de zbor: avioane ultra-uşoare, motodeltaplane şi moto-parapante. Mulţumiri piloţilor Daniel Cojocaru, allias Naşu, Marinel Chevereşan, Cornel Tau, Ştefan Sabău, Vălean Ilieş şi Adrian Toader, precum şi comandantului turnului de control, Liviu Stan.

Clipele petrecute în înaltul cerului, emoţiile şi adrenalina au fost depănate, la finalul sesiunii de zbor, în jurul unei mese înbelşugate, oferită de Hotel Iris (patron Cornel Tau), sponsor tradiţional al echipei de baschet a Aradului. **JA-D.S.**

Mai multe poze pe www.aradon.ro

Un altfel de antrenament FOTO: JA

Campionatul rămâne deschis

PECICA. Lume multă şi bună, sâmbătă după-amiază, la derby-ul promovării din Liga IV. O confruntare care a avut de toate - galerii pătimaşe, super vizor al CCA, în persoana lui Marian Salomir, intrări la limita regulamentului, cartonaşe galbene - mai puţin sarea şi piperul fotbalului: golul. Şi, un capitol care merită sancţionat de AJF, lipsa copiilor de mingi.

Chiar dacă unele decizii n-au fost pe placul jucătorilor, arbitrul Mircea Ardelean s-a achitat bine de sarcinile avute în cel mai greu joc al carierei. S-a încheiat 0-0, rezultat care convine pecicanilor, rămaşi cu două lungimi în faţa rivalilor de la UTA Bătrâna Doamnă, iar lupta pentru câştigarea campionatului judeţean rămâne deschisă. **JA-D.S.**

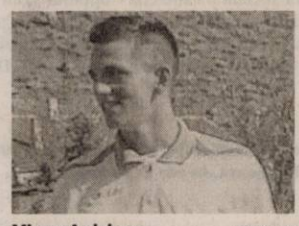

Mircea Ardelean FOTO: JA

Formaţii

Pecica: M. Rus – Vasilca, Şiclovan, Fritea, Istin – Kuku, Purece (min. 84 – A. Ponta), Ghe. Ponta, Arsene, Jamilu (min. 63 - Mohamed) – Peii. Bătrâna Doamnă: Mitrea – A. Popa, Cotoc, Botiş, Suslak – Copil (min. 46 – C. Rus), Varga, Nădăban, Hlistei (min. 69 - Măgulean) – Capătă (min. 80 – Cl. Popa), Leucuţa (min. 60 – Fl. Pavel). Arbitrii: Mircea Ardelean – Casian Băla – Marius Alexa. Obs AJF: Flavius Domide şi Claudiu Tripa.

Fotbal - Liga IV, etapa 22

Rezultate: Gloria Arad – Unirea Sântana 1-0, Aqua Vest – Banatul Sînicolau Mic 1-0, Crişul Chişineu Criş – Frontiera Curtici 2-3, Şoimii Tauţ – Victoria Zăbrani 4-1, Păulişana Păuliş – Lunca Teuz Cermei 3-2, Progresul Pecica – UTA Bătrâna Doamnă 0-0, Forest Oil Sp German – Şiriana Şiria 1-2, Semlecana Semlac – Voinţa Mailat 3-0 (fără joc).

Clasamentul

1. PROGRESUL PECICA	22	18	2	2	57-19	56
2. UTA BĂTRÂNA DOAMNĂ	22	17	3	2	112-8	54
3. GLORIA ARAD	22	15	3	4	65-11	48
4. CHIŞINEU CRIŞ	22	13	6	3	53-19	45
5. ŞOIMII TAUŢ	22	11	7	4	44-29	40
6. FRONTIERA CURTICI	22	10	5	7	48-28	35
7. VOINŢA MAILAT	22	9	6	7	30-22	33
8. SEMLECANA SEMLAC	22	9	6	7	42-39	33
9. UNIREA SÂNTANA	22	10	2	10	44-35	32
10. AQUA VEST	22	8	2	12	40-52	26
11. LT CERMEI	22	7	3	12	36-46	24
12. VICTORIA ZĂBRANI	22	8	0	14	41-57	24
13. PĂULIŞANA PĂULIŞ	22	5	8	9	33-39	23
14. SÎNICOLAU MIC	22	5	2	15	28-55	17
15. ŞIRIANA ŞIRIA	22	3	1	18	19-102	10
16. SP. GERMAN	22	0	0	22	13-144	0

Etapa viitoare: Gloria Arad – Crişul Chişineu Criş, UTA Bătrâna Doamnă – Aqua Vest, Victoria Zăbrani – Semlecana Semlac, Voinţa Mailat – Păulişana Păuliş, Lunca Teuz Cermei – Frontiera Curtici, Şiriana Şiria – Progresul Pecica, Banatul Sînicolau Mic – Şoimii Tauţ, Unirea Sântana – Forest Oil Sp German.

„Derby de Liga Campionilor"

ARAD. Chiar dacă nu a putut onora invitaţia lansată de preşedintele AJF, Adi Lucaci, de a asista la derby-ul Ligii IV dntre Progresul Pecica şi UTA Bătrâna Doamnă, Răzvan Burleanu a înţeles miza jocului.

Totuşi, oficialul FRF a ţinut să puncteze că este vorba despre un simplu meci de fotbal, dând dovadă de imparţialitate, la „provocarea" unuia dintre gazetari: „Din nefericire, nu voi putea fi prezent la derby-ul de Liga Campionilor de la Pecica, deşi mi-aş fi dorit acest lucru. N-am nicio favorită la meci. Cel mai bun să câştige", a spus Burleanu. **JA-D.S.**

Emoţii până la ultimul fluier

PĂULIŞ. Un frumos spectacol fotbalistic, sub privirile celor doi primari din comunele cu dragoste pentru sportul rege. Scorul este deschis în min. 6 prin autogolul lui Malancu, la o centrare a lui Itu. Zece minute mai târziu, Daniel Popa marchează cu capul din careu, după un şut respins al lui Miţiţi. Oaspeţii nu cedează şi tripleta Berar-Radu Popa-Morar dă fiori apărării gazdelor. În min. 25 Gherghel îl obstrucţionează în careu pe R. Popa, Berar reducând din handicap de la punctul cu var. După pauză, păulişenii forţează desprinderea şi în min. 60 Malancu o „comite" din nou, faultându-l în suprafaţa de pedeapsă pe Farago, iar D. Popa reface din penalty diferenţa de două goluri. Cermeianomocirlenii revin în atac şi în min. 69 R. Popa îl surprinde pe Dulhaz cu un şut cu boltă din afara careului, pentru Păulişana Păuliş-Victoria Lunca Teuz Cermei 3-2 (2-1). **JA-D.O.**

Deschidere totală la autorităţi

ARAD. Preşedintele Federaţiei Române de Fotbal, Răzvan Burleanu, s-a întâlnit vineri după-amiază cu primarul Aradului, Gheorghe Falcă şi conducerea AJF-ului, reprezentată de preşedintele Adrian Lucaci şi secretarul general Vasile Rad. Principala temă de discuţie a fost includerea Aradului în proiectul gândit de Burleanu şi şeful său de cabinet, Gabriel Bădescu, pentru revigorarea fotbalului juvenil. „Am găsit deschidere totală, atât la administraţia locală cât şi la conducerea Asociaţiei Judeţene de Fotbal Arad. Oraşul dumneavoastră se califică pentru a deveni un Centru Regional de Excelenţă, Centru prin intermediul căruia să ridicăm tinerii fotbalişti către performanţă. Am discutat, în linii mari, despre ce presupune acest lucru, urmează ca în perioada imediat următoare să studiem cadrul legal în care lucrurile pot deveni concrete", a punctat Burleanu.

Burleanu et company, în faţa mass-mediei arădene FOTO: R.R.

8 terenuri la ICRTI

În acelaşi context, primarul a confirmat planurile ce ar urma să transforme baza ICRTI într-una adecvată standardelor cerute de un Centru Regional. „Proiectul prevede construirea a încă şase terenuri, din care unul sintetic cu vestiare şi sală de mese. Cele şase se vor adăuga celor două deja existente", a completat Falcă.

Seara, preşedintele FRF s-a întâlnit şi cu Nicolae Ioţcu, preşedintele Consiliului Judeţean, din partea căruia a primit nu doar asigurări, ci şi un proiect viabil, pentru dezvoltarea fotbalului juvenil românesc, printr-un parteneriat reciproc avantajos. **JA-D.S.**

Atmosferă de sărbătoare

Trebuie să primeşti Paştele nu doar în suflet ci şi în casă. Aşadar, celebrează cum se cuvine Sfintele Paşte şi adu aceeaşi atmosferă de sărbătoare şi în casa ta. Inspiră-te din obiceiuri şi profită de florile primăverii pentru a crea un suflu de prospeţime în căminul tău, precum şi din ideile noastre despre decorarea casei cu acest prilej.

Decorează-ţi casa de Paşte

Odată cu instalarea primăverii, ne cuprinde o poftă de viaţă aparte, amplificată nu numai de renaşterea naturii, ci şi de spiritul sărbătorii Paştelor. Cu această ocazie, familiile se reunesc şi petrec clipe minunate împreună, motiv pentru care ar fi păcat să nu te străduieşti să ornezi locuinţa cât mai frumos. Daca vrei să îţi decorezi şi casa cu ocazia sărbătorii pascale, îţi propunem câteva idei pe care să le poţi pune în aplicare cu uşurinţă.

1 Paştele în suflet şi în casă. Decoraţiunile de Paşte pot impresiona în mod neaşteptat musafirii care îţi calcă pragul. Alege să îi întâmpini în spiritul pascal încă de la intrare, folosind crenguţele de salcie pe care le ai de la Florii. O coroniţă împletită prinsă de uşă, figurine cu iepuraşi sau câteva flori colorate de sezon pe măsuţa din hol vor reîmprospăta încăperea.

2 În culoarea primăverii. Culoarea cheie a Paştelui, dar şi a primăverii, este galbenul, pentru că este asociat cu soarele şi florile sezonului. Aşa că poţi să cumperi o faţă de masă galbenă, fie simplă fie desenată cu iepuraşi, pui sau ouă colorate, cu şerveţele asortate. Dacă banii îţi permit, atunci ideal ar fi să cumperi şi un nou set de farfurii, tot galbene.

3 Risipă de flori. De la zambile, lalele, ori ghivece cu flori, pe care le poţi cumpăra din supermarket, alege-le pe cele mai colorate. Florile naturale vor reîmprospăta foarte plăcut atmosfera. Lalele sunt flori care strălucesc pur şi simplu, dar şi liliacul, irisul sau bujorii ornamentali pot fi ingredientele unui aranjament floral parfumat şi exuberant, datorită culorilor intense.

4 Efect vizual de milioane. Ouăle pot fi folosite cu succes şi ca decoraţiuni de Paşte cu un efect vizual de milioane. Poţi folosi o vopsea cu efect de tablă de scris, pe care o găseşti la magazinele cu materiale pentru artişti. După ce vopseşti ouăle, poţi să desenezi cu creta orice model vrei sau chiar mesaje pentru cei dragi. Sau ouă „tatuate". Îţi mai aduci aminte tatuajele de la guma de mestecat sau cele care se găseau în magazine şi ţineau câteva ore după aplicare? Ei bine, ele pot fi folosite pentru a decora ouăle, iar rezultatele sunt spectaculoase. Înainte de a le aplica, ai grijă ca oul să fie uscat complet.

5 Borcane decorative, morcovi din ziare şi sfoară. Şi borcanele pot fi nişte decoraţiuni reuşite de Paşte pentru casă şi nu sunt greu de folosit în acest sens. Aceste borcane au figurine cu iepuri lipite de capac, fiind apoi date cu vopsea spray. Sau vezi borcanul umplut cu bezele gumate, iar în capac sunt înfipte urechile provenit de la o bentiţă pe care o poţi găsi în magazine, mai ales în apropierea Paştelor. Nu-i aşa că sunt foarte simpatice? Dacă iubeşti materialele naturale, atunci decorează casa cu morcovi făcuţi din ziare şi sfoară colorată. Înfăşoară sfoară portocalie în jurul unui ziar împăturit în formă de morcov şi vei obţine un ornament de Paşte de nota 10. Poţi atârna aceşti morcovi de uşi sau îi poţi pune într-un coşuleţ.

Iepuraşul din grădină

Dacă ai grădină, alege să aşezi statuete sub formă de iepuraş prin iarbă, pe care le poţi găsi în magazine. Pe lângă iepuraşi, se pot amplasa strategic prin diverse locuri ale grădinii şi ouă colorate sau puişori.

Societate comerciala angajam
pentru depozitul din Vladimirescu:

- Stivuitorist
- Manipulanti depozit
- Manipulanti distributie

Informatii si cv-uri la tel/fax **0257 / 514.514**
si email marcela.goia@panebo.ro
(420263)

ANGAJĂM
COFETAR / PATISER.
TEL: 0722.663.273.
(414078)

ANUNŢ PUBLIC

S.C. FILIP S.R.L., cu sediul în localitatea Arad, str. Tudor Vladimirescu, nr. 23/A, ap. 1, jud. Arad, anunţă intenţia de obţinere a autorizaţiei de mediu pentru activitatea cu cod CAEN:

3811	Colectarea deşeurilor nepericuloase
3812	Colectarea deşeurilor periculoase
4941	Transporturi rutiere de mărfuri
4677	Comerţ cu ridicata al deşeurilor şi resturilor
4520	Întreţinerea şi repararea autovehiculelor
5221	Activităţi de servicii anexe pentru transporturi terestre
5210	Depozitare de substanţe periculoase

desfăşurată la punctul de lucru din Comuna Şofronea, DJ 709 B (trup izolat), Nr. Km6+455m, jud. Arad. (6739 - H 422319)

TEXTILE HOUSE second hand ANGAJEAZA:
- vanzatori
- sef de magazin.
Experienta in domeniu constituie un avantaj.
CV-urile se vor trimite pe adresa de mail
adelina.hulhut@textilehouse.ro
(414079)

GARSONIERE

- **Vând garsonieră** confort 3, amenajată, Confecţii, etaj 1, 6.500 Eur, ☎0754.606.539. 413808

AP.2 CAMERE-ARAD

- **Cumpăr apartament 1- 2 camere. Plata pe loc!!! 0744.849.390.** 266166
- **Cumpăr apartament** 1- 2- 3 camere, banii jos. Tel. 0746.055.126, 0724.512.512. 386547
- **De vânzare** apartament 2 camere, bloc nou, zona Alfa. Parcare inclusă. Preţ 29.990 Eur. Informaţii: 0736.644.345. 399994
- **Vând apartament** 2 camere, strada T. Vladimirescu, et. 2, semidecomandat, 58 mp, proaspăt renovat, 34.500 Euro, negociabil, 0722.460.017. 385445
- **Vând apartament** 2 camere, Micălaca- Voinicilor, parter, 68 mp, amenajat 27.500 Eur, ☎0749.437.964. 413804
- **Vând apartament** 2 camere, Alfa, decomandat, parter, amenajat total, 28.500 Eur, ☎0753.352.435. 413813

AP.3 CAMERE-ARAD

- **Vând apartament** central amenajat lux, 3 camere, 180 mp, 90.000 Euro. Tel. 0756.245.548. 422277
- **Vând apartament** 3 camere, parter, Alfa, preţ 33.000 Euro fără agenţii. Telefon 0747.805.968. 407788
- **Vând apartament** 3 camere, 120 mp, zona Kaufland, preţ 54.500 Euro, negociabil. Telefon 0745.608.159. 410094
- **Vând/închiriez apartament** 3 camere (Samantha) mobilat cu garaj zidit, zona Polivalentă. Tel. 0744.523.701. 411202

AP.4 CAMERE-ARAD

- **Vând apartament** 4 camere, mobilat, echipat, bloc. y11, et. 2. Telefon 0740.180.017. 422273

CASE-ARAD

- **Vând casă** central cu 2 apartamente 50.000 Euro. Telefon 0756.245.548. 422278
- **Vând casă** central 3 vecini în curte+ mansardă 40.000 Euro. Telefon 0756.245.548. 422276
- **Vând casă** nouă cu etaj, deosebită, mobilată şi utilată, zona Aradul Nou. Tel. 0744.608.734. 420500
- **Vând casă+** teren Gai, centură, intrare de pe 2 străzi, complet mobilată, preţ negociabil. Telefon 0757.653.660. 412701

CASE-JUDEŢUL ARAD

- **Vând casă,** 2.800 mp grădină, Seleuş-Arad. Telefon 0722.407.139. 396189
- **Vând loc** casă, Baraţca, lângă Păuliş, 1.800 mp, 12.500 Eur, 0723.180.004. 411204

CASE DE VACANŢĂ-ALTE JUDEŢE

- **Case şi** terenuri- intravilan BATTONYA, toate utilităţile, PersoanăFizică, 0722-257409. 411239

SPAŢII COM-ARAD

- **Vând spaţiu** comercial Vlaicu- Brezoianu (fosta tutungerie), 45 mp, 22.500 Eur, ☎0744.849.390. 413811
- **25.000 mp,** Pretabil hale, Zona- Industrială PECICA- TURNU, front- stradal- dublu, 0722- 257409. 411240

TERENURI JUDEŢ

- **Vând loc** casă la Zădăreni, 600 mp, 3.950 Eur, ☎0723.180.004. 411200
- **Vând teren** extravilan în comuna Pilu, suprafaţa 6,5 ha. Telefon 0745.909.468. 410069
- **Vând teren** extravilan în loc. Şimand, preţ bun, 0745.203.400. 423648

IMOBILE CHIRII

- **Închiriez apartament** 2 camere, parter (lângă Tribunal), 190 Eur, 0257/228411. 413815
- **Închiriez casă** cu etaj (310 mp), zonă centrală. Ideal sediu firmă. Tel: 0722.293738. 407783

Anunţ de vânzare

Primăria comunei Buteni, localitatea Buteni, nr. 78, jud. Arad, cod 317065, tel: 0257-320129 vinde la licitaţie publică deschisă tractor rutier DTC U445 şi tractor rutier cu troliu U650.

Licitaţia va avea loc în data de 30 aprilie 2014, ora 10, la sediul Primăriei Buteni.

În caz de neadjudecare se va repeta licitaţia, la cinci zile de la data licitaţiei iniţiale.

Documentaţia de licitaţie se obţine de la sediul Primăriei Buteni.

Relaţii la sediul Primăriei Buteni şi la telefon 0766-062714.

Preţul de pornire a licitaţiei este de: tractor rutier DTC U445 – 18.383 de lei; tractor cu troliu U650 – 13.253 de lei.

Preşedinte comisie de licitaţie,
Lenuţa Petruse

ANGAJĂM:
- SUDORI
- LĂCĂTUŞI
- DULGHERI
INFORMAŢII LA TELEFON: 0374.015.388, ÎNTRE ORELE 8.00 - 16.00 (411114)

Casa de Insolvenţă Oprean & Oprean IPURL

În calitate de lichidator judiciar a debitoarei **SC ASCENT BUSINESS DEVELOPMENT SRL** cu sediul în Arad, str.George Cosbuc, nr.30, cam.1, ap.1,jud.Arad, înmatriculată la Oficiul Registrului Comerţului de pe lângă Tribunalul Arad sub nr. J02/222/2013 ; CUI 17073848, desemnat prin Sentinţa Civilă nr 807/24.03.2014 de către Tribunalul Arad, secţia Civilă, în dosarul 5948/108/2013 **vinde**, conform Legii 85/2006, prin

Licitaţie publică deschisă, cu strigare :

-teren intravilan, în com.Vladimirescu ,Via Carmina-Zona1, lot.13, judeţul Arad, înscris în CF nr. 301821/Vladimirescu, Nr. Cadastral 4076, Suprafaţă 791mp, de la preţul de pornire de **106.270 lei**(echivalent **23.920 euro**) fără TVA

Regulamentul de valorficare precum şi informaţii pot fi obţinute la sediul lichidatorului judiciar **Casa de Insolvenţă Oprean & Oprean IPURL** *la tel. tel.0747142107, 0723675915, prin e-mail oanaelena@insolventaoprean.ro; tudorlaurentiu@insolventaoprean.ro şi pe site-ul nostru www.insolventaoprean.ro*

Preţurile menţionate nu conţin TVA.

Garanţia pentru participare la licitaţie este 10% din valoarea de pornire .

Licitaţia va avea loc în data de **22. 04.2014 ora 11:00**, în situaţia în care bunurile nu se vor valorifica următoarea licitaţie va avea loc în **06.05.2014 ora11:00**, în Arad str. Horea nr 4, ap 2.

Înscierile şi achitarea garanţiei de participare la licitaţie se pot efectua până în ziua premergătoare licitaţiei, ora 12. **(6748 - H 422356)**

- **Închiriez apartament** 2 camere, Alfa, 100 Eur, ☎0257/228411. 413818
- **Închiriez apartament** 3 camere, Polivalentă, decomandat, mobilat, termotecă, 300 Eur, ☎0257/228411. 413923
- **Închiriez apartament** cu 2 camere, zona Podgoria. Telefon 0744.828.934. 423629
- **Închiriez cameră,** bucătărie, intrare separată, aproape tramvai. Tel. 0756.862.113. 398916

SPAŢII COM-ARAD

- **Închiriez hală** 210 mp în Parcul Industrial UTA. Telefon 0721.288.570. 407476
- **Închiriez terasă** pizzerie pe strand, complet utilată. Informaţii: 0722.438.797. 413802

OFERTE LOCURI DE MUNCĂ

- **Angajăm agenţi** de securitate cu atestat. Telefon 0769.005.704.
- **Angajăm brutari** cu experienţă, şoferi distribuţie şi feliatori. Tel. 0744.236.146. 419583
- **Angajăm calificaţi** şi necalificaţi în prelucrarea lemnului, 0257/259805, 0741.740.576.
- **Angajăm şoferi,** mecanici auto, contabilă evidenţă primară, cu experienţă, ☎0723.677.666.
- **Angajăm consilier** juridic, experienţă constituie avantaj. Trimiteţi CV: vanzari@dial- ton.ro
- **Angajăm electricieni.** Obligatoriu permis conducere B. Tel. 0740.072.687.
- **Angajăm femei** de servici (curăţenie). Tel. 0742.134.217.
- **Angajăm pavatori.** Telefon 0745.350.612. 422362
- **Angajăm urgent** secretară. Sunaţi azi la 0763.050.509.
- **Angajăm vânzătoare** cosmetice Atrium Mall. Trimiteţi CV+ poză la cosmetice_arad@yahoo.com
- **Angajam femei** muncitor necalificat. Tel. 0763.605.955, 0720.047.978.
- **Angajez şofer** tir, toate atestatele pentru transport intern, internaţional, 0731.839.862.
- **Angajez şoferi,** experienţă, transport intern, internaţional, autobasculantă. Informaţii 0734.609.338.
- **Angajez cofetar** patisier cu experienţă, vânzător cofetărie cu experienţă, 0755.605.043.
- **Angajez muncitori** necalificaţi bărbaţi, vârsta peste 50 ani, serioşi, ☎0744.126.128. 422275
- **Angajez ospătare** şi barman, aspect fizic plăcut pentru mall, ☎0743.171.938.
- **Angajez spălător** auto cu experienţă, 1.000 Ron salar, Vlaicu, 0741.198.923. 423632
- **Angajez urgent** vânzătoare în bar, zona Alfa. Tel. 0744.617.963.
- **Angajez vânzătoare** la magazin haine în Galleria Mall. Informaţii ☎0756.683.534. 414065
- **Angajez zugravi,** finisori serioşi, experimentaţi, carte muncă. Telefon 0745.645.221.
- **Angajez bucătar** sau bucătăreasă. Tel. 0763.103.070.
- **Angajez muncitor** staţie reşapat anvelope. Tel. 0744.174.350.
- **Căutăm curieri** pentru distribuţie materiale publicitare. Relaţii la telefon 0734.440.487.
- **Curăţătorie de** haine angajăm personal pentru călcat. Telefon 0722.267.617. 422357
- **Firmă construcţii** angajează muncitori finisori pentru interioare. Tel. 0741.650.202.
- **Firmă curăţenie** angajează personal. Oferim condiţii deosebite. Telefon 0728.935.279.
- **Firmă încălţăminte** angajează maşiniste cu experienţă. Salar atractiv. Tel. 0357/401481.

SALTEX MAŞINI F & J SA
ANGAJEAZĂ
• TINERI cu STUDII MEDII
pentru a învăţa meseria de lăcătuş mecanică fină;
• OPERATORI ELECTROEROZIUNE.
Oferim: salar motivant, tichete de masă,
transport loc de muncă.
Informaţii la tel.: 0257 281 213; 0748 108 160,
orele 8:00 – 19:00.
(412294)

SC BAT GENERAL CONTRACTOR SRL,
cu sediul în Arad, str. Poetului (Câmpurilor)
ANGAJEAZĂ
LĂCĂTUŞI;
SUDORI.
Informaţii la tel.: *0257 273 316*
(420585)

- **Magazin alimentar** angajăm vânzătoare. Tel. 0740.877.859.
- **Restaurant ultracentral** angajez bucătari şi pizzaiol. Telefon 0731.337.088. 412619
- **S.C. angajează** sudori calificaţi. Relaţii 0257/250033 de luni- vineri, 9- 15.
- **S.C. angajează** tâmplari, lăcătuşi şi muncitori necalificaţi. Informaţii tel. 0745.138.200.
- **Societate comercială** angajează femei pentru curăţenie sedii firme. Telefon 0722.355.952.

PRESTĂRI SERVICII

- **Acord garanţie,** repar maşini spălat automate, frigidere, domiciliul clientului, ☎0745.395.282. 411073
- **Reparăm centrale** gaz, combustibil solid, instante apă, boilere electrice, frigidere, maşini de spălat, cuptoare şi aragaze, service non- stop, ☎0749.663.278. 423628
- **Transport persoane** zilnic Austria, Germania, Italia, Spania, Belgia, Anglia, ☎0729.126.784. 389186

CONSTRUCŢII

- **Aduc balast,** nisip, car molozetc., 2- 20 mc, 0745.036.969. 325247
- **Aduc nisip,** balast, sorturi, lemne, ridic moloz 1- 5 mc, 0754.772.222. 411189
- **Vând balastru,** sort, nisip, pământ, mraniţă, ridic moloz, lemne foc.Tel.0747.206.371. 395306
- **Vând lemne** foc tăiate, crăpate şi calitate. Telefon 0721.592.572. 409739
- **Vând mraniţă,** pământ vegetal, nisip, balast, ridic moloz, 0722.485.831. 411156
- **Vând termopane** second- hand, Germania, cele mai mici preţuri, 0751.905.632, 0758.028.161. 362696

AUTO ROMÂNEŞTI

- **Vând Dacia** Papuc cu 5 locuri, an 2006, 0722.566.570, 0720.001.057. 412620

ELECTRONIC PLUS

- **Vindem/Reparăm electrocasnice second, frigorifice, maşini spălat, uscătoare, aragaze, electrice, televizoare, anvelope, vitrine comerciale, termopane. Reducere pentru schimb, rate, Lipova. Tel. 0744.796.542.** 255370

MOBIDOM

- **Vând sufragerie** Lengyel. Tel. 0257/ 282.882. 411117

POŞTA LUI CUPIDON

- **Nou! Masaj** erotic, rafinament, senzualitate, discreţie, 7 maseuze pasionale, 0720.411.562. 410110

PLANTE-FLORI

- **Vând orz,** grâu, porumb 0,75 lei/kg.Asigurăm transport la cantităţi mai mari de 200 kg. Tel.0721.222.220. 412291
- **Vând 4** tone porumb. Informaţii tel.0743.553.583. 412285

ANIMALE-PĂSĂRI DOMESTICE

- **Cumpăr vaci** slabe, grase, lipsă calciu pentru abator. Telefon 0745.505.122. 410013
- **Vând capră** cu doi iezi tânără, găini, iepuri rasă mare, 0756.862.113. 423644
- **Vând oi** ţurcane cu miei. Telefon 0746.249.949. 411192
- **Vând porc** de carne 120 kg. Tel. 0357/ 422162. 422320
- **Vând purcei** 10- 11 săptămâni, rasă carne, 0744.855.910, 0755.836.011. 423647
- **Vând 1** scoafă cu 4 purcei 7 săptămâni, 1 porc gras aproximativ 120 kg. ☎0747.460.610. 420447
- **Vând 2** porci de carne 120- 125 kg. Tel. 0786.477.451. 412299

CITAŢII

- **Numitul Milea** Ioan Vasile, cu domiciliul în Curtici, str. George Coşbuc nr. 2, jud. Arad este citat în data de 28.04.2014 orele 8:30 la Judecătoria Arad, sala 145, în dosarul nr. 18185/55/2013 având ca obicet- divorţ. În caz de neprezentare se judecă în lipsă. 422322
- **Oprea Ana** cu domiciliu cunoscut în sat Tauţ 384 Arad, este chemată în judecată în data de 28.04.2014, ora 8,30 la Judecătoria Ineu, dosar 338/246/2014, în proces cu SC Roman Serv GR SRL pentru revizuire. 422340

DIVERSE

- **Cumpăr cositor,** 2 vaci, 4 viţei. Tel. 0741.134.368. 411075
- **Cumpăr nichel,** argint, cositor, cupru, alamă, aluminiu, inox, baterii, fier, pene, 0748.912.117. 411074
- **Cumpăr pene** la cel mai bun preţ, ☎0752.566.185. 0743.982.979. 373635
- **Cumpăr pene** vechi şi noi la cel mai bun preţ, baterii auto, 0751.924.276, 0755.920.069, 0740.893.461, 0257/210175. 398799
- **Vând Delcamag** (calciu şi magneziu) natural pentru agricultură şi animale. Informaţii telefon 0740.324.256. 410080

APELURI

- **OLIVEReste acasă.** Mulţumim lui Yahweh Dumnezeu şi vouă tuturor! 415228

ARAD ONLINE
www.aradon.ro

Talon valabil
până în
30 iunie 2014

EVIDENŢIAZĂ-TE!

Text: **DATA apariţiei:**.....

.....

.....

.....

.....

.....

.....

.....

Date personale:

Nume şi Prenume:

Telefon:

Buletin de identitate:

TALON + PREŢUL CATEGORIEI AFERENTE

Anunţurile se preiau zilnic, la ghişeu, până în ora 16⁰⁰, după această oră, se pot prelua doar prin intermediul sistemului online de preluare al anunţurilor disponibil pe www.jurnalaradean.ro . Anunţurile de mică publicitate din Jurnal Arădean se publică pe baza talonului din ziar
Redacţia nu îşi asumă responsabilitatea pentru conţinutul anunţurilor de mică publicitate!

JURNAL ARĂDEAN

DECESE

Cu adâncă tristeţe în suflet anunţăm decesul celei care a fost mamă, soacră, bunică şi străbunică,

BOŢE SILVIA

la 76 de ani.

În ediţia de mâine revenim cu detalii referitoare la înmormântare.

„Nu-i drept şi nu-i adevărat, că ai plecat şi ne-ai lăsat, dar Domnul este Drept şi Sfânt şi face legea pe Pământ, ai fost bună şi ne iubeai, pe noi acasă ne aşteptai, dar soarta e crudă şi rea şi te-a luat din casa ta, când Dumnezeu a hotărât, te-a dus la El în Cerul Sfânt"

Dumnezeu să o odihnească în pace!

Fiica Maria, fiica Florica cu ginerele Octavian, nepoţii Claudiu si Ramona cu familiile şi strănepoata Daria

Cu adâncă durere în suflet anunţăm trecerea în veşnicie a dragului nostru soţ şi tată,

VASILE ARDELEAN,

în vârstă de 66 ani.

Înmormântarea va avea loc azi, 14 aprilie 2014, ora 15,00, la Cimitirul Pomenirea. Dumnezeu să îl ierte şi să îl odihnească în pace!

Familia Ardelean

Cu durere în suflet anunţăm decesul celui care a fost fiu, soţ, tată, socru şi bunic,

ARDELEAN IOAN.

Înmormântarea va avea loc astăzi, 14 aprilie 2014, ora 13,00 în localitatea Zărand. Dumnezeu să-l odihnească în pace!

Familia îndoliată

A plecat în lumea îngerilor, cu inocenţa pe care a purtat-o întreaga viaţă, mătuşa noastră dragă,

LUDAE ZENOBIA-ECATERINA

(GĂZDUŢA)

din Şiria,

în etate de 75 ani.

Funeraliile vor avea loc azi, 14 aprilie 2014, ora 15,00, de la Capela Cimitirului din Şiria. O regretăm enorm!

Nepoţii Angelica şi Bill cu întreaga familie

Cu adâncă durere în suflet anunţăm încetarea din viaţă a celui care a fost iubitul nostru soţ, tată şi socru,

GÂŞ CORNEL

în vârstă de 80 ani.

Înmormântarea a avut loc duminică, 13 aprilie 2014 în loc. Şagu. Dumnezeu să-l ierte şi să-l odihnească în pace!

Familia îndoliată:
soţia Persida, fiul Florin şi nora Lorena

Anunţurile de deces se publică GRATUIT!

SERVICII FUNERARE

(H-7489281)
IN MEMORIAM
NON STOP!
KUKI - servicii funerare complete
Producător de sicrie - oferă sicrie la preţ de producător.
Pentru membrii C.A.R.P. transport gratuit atât în oraş, cât şi în judeţ.
GRATUIT rezolvăm actele la spital, primărie, casa de pensii şi C.A.R.P.
Transport intern şi internaţional ● Accesorii funerare.
Contact: Arad, Str. Mihai Eminescu nr. 4 (în curte), vis-a-vis de Cerbul Albastru.
Telefon: 0257/211929, mobil: 0723-343-964
www.inmemoriamkuki.com
Nou! Casă funerară - Strada Ştefan Ludwic Roth nr. 1 D, Grădişte

Mă despart cu multe regrete şi durere în suflet de cel ce a fost soţul meu,

HELL CAROL.

Înmormântarea va avea loc la Cimitirul Pomenirea azi, 14 aprilie 2014, ora 13,00 de la capela cimitirului.

Soţia Aurelia

Cu adâncă durere în suflet anunţăm trecerea în nefiinţă după o scurtă suferinţă

la vârsta de 83 ani, a celei ce a fost mama, soacra, bunica şi străbunica noastră,

maica RIVIŞ IULIANA

născută MATICA,

în loc. Nădab.

Slujba de înmormântare va avea loc astăzi, 14 aprilie 2014, orele 14,00 de la Casa Funerară Kuki- Grădişte, apoi la Cimitirul Ortodox Grădişte. Odihnă veşnică!

Fiica Ana cu soţul Petru, nepotul Florin cu soţia Lenuţa şi strănepotul Bogdan

CONDOLEANŢE

Împărtăşim durerea colegei noastre Elisabeta Halasz în durerea pricinuită de decesul mamei sale. Dumnezeu să o odihnească în pace! Sincere condoleanţe!

Parchetul de pe lângă Tribunalul Arad

Suntem alături de d-na Elisabeta Halasz în marea durere pricinuită de decesul mamei sale. Sincere condoleanţe! Dumnezeu să o ierte şi să odihnească în pace!

Familia Paul Palcu

Un suflet bun, dar greu încercat de soartă s-a ridicat la cer prea devreme. Au rămas atâtea cuvinte nerostite, atâtea speranţe frânte şi un dor nemărginit pentru cea care a fost

MICŞA LAVINIA-FLORICA.

Amintirea zâmbetului tău va trăi în inimile noastre! Îţi mulţumim pentru că ai făcut parte din viaţa noastră: mama Florica, nepoata Melisa, fiica Manuela şi ginerele Dorel. Mulţumim tuturor celor care ne-au stat alături în această cumplită încercare.

Familia îndoliată

La ceas de grea încercare, prin plecarea dintre noi a bunei noastre vecine,

prof. LAVINIA MICŞA,

transmitem familiilor îndoliate sincerele noastre condoleanţe şi păreri de rău.

Familia ing. Szasz Toma

Ne-a părăsit o prietenă dragă copilăriei, lăsând în urmă frumoase amintiri. Adio

prof. LAVINIA MICŞA.

Dormi în pace! Sincere condoleanţe familiilor îndoliate!

Delia şi Ştefan Rusu

În aceste momente de tristeţe în urma pierderii mamei dragi, suntem alături de prietenul nostru, Gil Ghilinţă şi transmitem condoleanţe întregii familii.

Fam. Lupe Ioan

Colectivul SC Resco SA transmite sincere condoleanţe colegei Ancuţa şi familiei pentru pierderea suferită la trecerea în nefiinţă a soţului,

BALI VASILICĂ.

Dumnezeu să-l odihnească!

Cu lacrimi în ochi şi durere în suflet ne despărţim de iubitul nostru frate,

GÂŞ CORNEL.

Nu te vom uita niciodată!

Fratele Aurel cu familia

Suntem alături de colegul nostru Ardelean Ilie în aceste clipe grele pricinuite de decesul tatălui. Dumnezeu să-l ierte şi să-l odihnească în pace! Sincere condoleanţe familiei îndurerate!

Colectivul Raiffeisen Bank Arad

Un ultim omagiu celui care a fost bunul nostru vecin,

VASILE ARDELEAN.

Dumnezeu să-l odihnească!

Vecinii de la bloc

Cu durere în suflete ne luăm rămas bun de la cel ce a fost tatăl şi bunicul nostru,

HELL CAROL.

Fiul Walter şi nepoţii Norbert şi Brigitta

Cu inimile îndoliate ne luăm rămas bun de la cel ce a fost iubitul nostru tată, bunic şi socru,

HELL CAROL.

Îl vor plânge Carol, Petra, Cristian, Petra

COMEMORĂRI

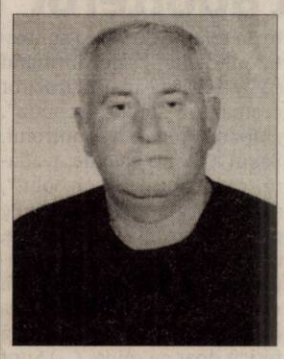

Se împlineşte un an de când dragul nostru tată, socru, bunic,

CORNEA GRIGORIE

a plecat dintre noi. Te păstrăm în amintire pentru totdeauna.

Familia

Din ceruri de unde eşti/ Şi la noi să te gândeşti/ Iar noi de aici de pe pământ/ Te vom păstra mereu în gând. Au trecut 7 ani de când a plecat dintre noi unchiul nostru drag,

PETRIŞOR BUDEA

din Budeşti.

Nepoţii: Valentin şi Adriana, Daniel şi Diana

În loc să-ţi spunem La Mulţi Ani dragul nostru nepot

GABI CRIŞAN,

îţi udăm mormântul cu lacrimi, aprindem lumânări pentru sufletul tău şi înălţăm o rugăciune către Dumnezeu să-ţi dea odihna veşnică şi să te aibe în paza Lui!

Mătuşa Lenuţa Tomşe din Chereluş

Au trecut 7 ani de dor şi suferinţă de la despărţirea de dragul şi neuitatul nostru,

LUP MOISE.

Soţia şi nepoatele

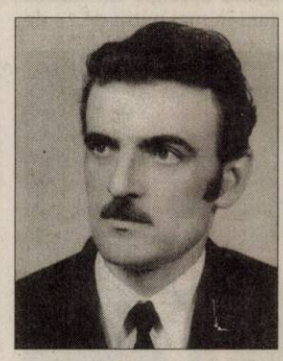

Publicitate: 0257/210.775; 0257/280.904

Cei mai eleganţi copii din lume

LONDRA. Harper Seven Beckham, în vârstă de doi ani, fiica mezină a cuplului Victoria şi David Beckham, ocupă primul loc în topul celor mai eleganţi copii din lume. Acest clasament a fost alcătuit de tinerele mame, care au răspuns la un sondaj efectuat de compania Start-rite Shoes, informează dailymail.co.uk.

Deşi are numai doi ani, Harper Seven Beckham poartă hăinuţe de designer, iar la vârsta de 18 luni, a fost fotografiată cu pantofi în valoare de 1.500 de lire (1.820 euro). Pe următoarele două locuri în acest top se situează doi fraţi ai lui Harper Seven: fiul cel mare al Victoriei şi al lui David Beckham, Brooklyn, în vârstă de 15 ani, şi Romeo, în vârstă de 11 ani. Al treilea fiu al cuplului, Cruz David, în vârstă de opt ani, se află de asemenea în top, pe locul al şaselea. Brooklyn Beckham şi-a făcut debutul în modă săptămâna trecută, fiind fotografiat pe coperta revistei Man About Town, iar Romeo a realizat un pictorial pentru celebra marcă de îmbrăcăminte şi accesorii Burberry în 2013. Pe locul al patrulea în clasament se situează fiica lui Katie Holmes şi a lui Tom Cruise, Suri, în vârstă de şapte ani, în timp ce poziţia a cincea este ocupată de fiica lui Will Smith, Willow. Topul zece este completat de fiica lui Myleene Klass, Ava (locul al şaptelea), fiica lui Beyonce şi a lui Jay-Z, Blue Ivy (locul opt) şi Maddox şi Shiloh, doi dintre copiii adoptaţi ai lui Brad Pitt şi ai Angelinei Jolie (locurile nouă şi zece).

Mezina familiei Beckham, Harper, ocupă primul loc FOTO: FAN

SURSA: MEDIAFAX

A recunoscut adulterul

LOS ANGELES. Actorul canadian Dean McDermott, soţul lui Tori Spelling, a recunoscut că a înşelat-o pe actriţa americană, sugerând totodată că ar fi dependent de sex. Într-o avanpremieră a reality showului „True Tori", care va fi difuzat din 22 aprilie la televiziunea americană Lifetime, Dean McDermott, în vârstă de 47 de ani, recunoaşte că şi-a înşelat soţia, cu care are patru copii, înainte de a se interna într-o clinică de reabilitare. În materialul filmat, actorul a abordat în timpul unei şedinţe de terapie de cuplu subiectul infidelităţii sale, afirmând că "a fost cel mai îngrozitor coşmar, mi-am înşelat soţia". „Mi-am pierdut controlul. Sexul a fost o cale de evadare, ca drogurile şi alcoolul", spune Dean McDermott. Pe de altă parte, Tori Spelling, frustrată şi şocată de afirmaţia soţului său, a spus: „Nu îi voi putea oferi niciodată suficient sex. N-o să fie niciodată fericit doar cu mine. (...) Sunt conştientă că această poveste s-ar putea să nu aibă un final fericit".

Tori şi Dean FOTO: FAN

Protest pe motoare

PARIS. Zeci de mii de motocicliști au manifestat în Franţa, sâmbătă, împotriva unei eventuale limitări a vitezei la 80 de kilometri pe oră pentru drumurile secundare, o propunere contraproductivă în materie siguranţă, potrivit Federaţiei franceze a motocicliştilor furioşi (FFCM). Zeci de mii de "motocicliştii furioşi" au defilat în aproape 80 de oraşe din Franţa, între care Paris, Lyon (centru-est), Bordeaux, Toulouse (sud-vest) şi Strasbourg (est). „Nu viteza ucide pe drumuri, ci comportamentul oamenilor. Cetăţenii trebuie educaţi în şcoli", a oferit asigurări Jean-Marc Belotti, un membru al FFCM responsabil de capitala Franţei. Centrul Naţional pentru Siguranţă Rutieră (CNSR), al cărui aviz va fi pur consultativ, urmează să examineze pe 16 mai mai multe recomandări în vederea reducerii numărului de accidente rutiere. Printre aceste recomandări figurează reducerea vitezei de la 90 la 80 de kilometri pe oră pentru drumurile secundare, unde au avut loc 66% dintre accidente. Potrivit specialiştilor în siguranţă rutieră, limitarea vitezei a contribuit în mod esenţial la scăderea numărului de morţi pe drumurile din Franţa, şi anume la 3.250 în 2013, faţă de 7.242 în 2002.

Însă, în opinia „motocicliştilor furioşi", luarea în calcul doar a reducerii vitezei, în virtutea unor formule matematice „contestabile", poate duce la ignorarea altor cauze, precum „lipsa de atenţie" sau „nerespectarea distanţei de siguranţă".

www.aradon.ro
Mai multe poze cu Claudia

Claudia
Este pasionată de balet şi modă

Bătălia de la Queens
Doi tauri se bat frunte în frunte în cadrul tradiţionalei „Bătălii de la Queens" care se desfăşoară anual, începând din 1920, la Bussy-Chardonney, în vestul Elveţiei. FOTO: EPA

Un milion de fani în mai puţin de 24 de ore

LOS ANGELES. Actorul american Robert Downey Jr. şi-a lansat un cont oficial pe platforma de microblogging Twitter, atrăgând aproape un milion de fani în mai puţin de 24 de ore. Robert Downey Jr., în vârstă de 49 de ani, şi-a făcut debutul pe Twitter vineri după-amiază, când a distribuit pe platforma de socializare o fotografie în care apare purtând o pereche de ochelari şi ţinând în mâini o coală de hârtie pe care este scrisă adresa sa oficială de pe acest site (@RobertDowneyJr), informează contactmusic.com. Fotografia este însoţită de mesajul "Talk to me, Twitter" (Vorbeşte cu mine, Twitter). După ce şi-a încurajat fanii să intre în legătură cu el, actorul a admis că încă se luptă cu regulile acestei platforme: "Iubesc toată aprecierea voastră, oameni buni. Totuşi, poate cineva să explice cum poate o persoană să îşi expună gândurile în doar 140 de caractere". De asemenea, actorul a ales să îşi exprime în puţine cuvinte activitatea: "Ştiţi cine sunt".

Robert Downey Jr. FOTO: FAN

SURSA: MEDIAFAX

Cinema contra SIDA, la Cannes

Sharon Stone, Carla Bruni şi John Travolta vor fi copreşedinţii galei amFAR 2014.

CANNES. Sharon Stone, Carla Bruni-Sarkozy şi John Travolta vor fi principalii copreşedinţi ai galei amFAR 2014, fundaţia de caritate înfiinţată de Elizabeth Taylor, care luptă contra maladiei SIDA, evenimentul urmând să aibă loc pe 22 mai, în timpul Festivalului de Film de la Cannes.

Aflată la cea de-a 21-a ediţie, gala amFAR, destinată strângerii de fonduri pentru cercetarea maladiei SIDA şi pentru ajutorarea persoanelor seropozitive din întreaga lume, se va bucura în acest an de prezenţa actriţelor Milla Jovovich şi Kelly Preston. De asemenea, la eveniment şi-au anunţat prezenţa modelele Heidi Klum şi Aishwarya Rai, pilotul englez de Formula 1 Lewis Hamilton şi producătorul american Harvey Weinstein.

În cadrul acestei gale, ce se va desfăşura în grădinile de la Eden Roc, una dintre cele mai elegante clădiri de pe Coasta de Azur, va fi organizat un concert pe afişul căruia se regăsesc cântăreţii Lana Del Rey, Robin Thicke şi Aloe Blacc. Programul evenimentului, la care vor fi prezenţi 800 de invitaţi, va fi completat de o paradă a modei, în cadrul căreia vor defila 30 dintre cele mai cunoscute modele ale momentului, aduse pe podium de Carine Roitfeld, directorul de modă la nivel internaţional al revistei Harper's Bazaar. Gala amFAR reprezintă unul dintre cele mai importante evenimente mondene din Europa şi reuneşte în fiecare an numeroase staruri internaţionale. În 2013, a fost stabilit un nou record al donaţiilor, în valoare de 19,3 milioane de euro, sumă obţinută atât în timpul recepţiei, cât şi în urma unor licitaţii cu obiecte de valoare. Anul trecut, o masă cu zece locuri la eveniment a costat aproximativ 120.000 de euro, iar tariful minim de intrare pentru o persoană a fost stabilit la aproape 3.000 de euro.

Sharon Stone promovează de 19 ani cauzele fundaţiei FOTO: FAN

SURSA: MEDIAFAX

Două mango, 2.130 de euro

TOKYO. Două fructe de mango, recoltate din sudul Japoniei, au fost vândute pentru o sumă record de 300.000 de yeni japonezi (aproximativ 2.130 de euro), la prima licitaţie de fructe de sezon organizată în această ţară. Această pereche de fructe de mango, licitată sub denumirea Taiyo no Tamago (Oul Soarelui), a făcut parte dintr-un lot de 231 de perechi de fructe vândute la o piaţă din oraşul japonez Miyazaki, conform Kyodo News, citată de The China Post. Pentru a se califica în categoria „Oul Soarelui", fiecare dintre cele două fructe de mango trebuie să cântărească cel puţin 350 de grame şi să aibă un conţinut ridicat de zahăr, în conformitate cu normele Federaţiei Agricole şi Economice din Miyazaki. Potrivit surselor citate, în mod obişnuit, fructele sunt foarte scumpe în Japonia.

„Oul soarelui" FOTO: FAN

SURSA: MEDIAFAX

Cutremur de 7,7 în Insulele Solomon

WASHINGTON. Un nou cutremur, de 7,7 grade, s-a produs duminică seară în largul Insulelor Solomon, după seismul de 7,6 produs în cursul nopţii, anunţă Institutul american de geofizică (USGS). Noul seism a avut loc la ora locală 23.36 (15.36, ora României), la adâncimea de 35 de kilometri. Epicentrul a fost în Oceanul Pacific, la 111 kilometri sud de oraşul Kirakira (Insulele Solomon), la 321 de kilometri sud-est de Honiara, la 713 kilometri nord-vest de Luganville (Vanuatu) şi la 922 sud-vest de Arawa (Papua Noua Guinee). Un alt seism, de 7,6 grade, a avut loc în cursul nopţii de sâmbătă spre duminică în Arhipelagul Solomon. Acesta a avut loc la o adâncime de 29 de kilometri, la aproape 300 de kilometri de Honiara.

SURSA: MEDIAFAX

FONDAT 1989, APARE LA ARAD, TEL. 0257/281.802, E-MAIL: REDACTIA.JURNALARADEAN@INFORMMEDIA.RO; PUBLICITATE.JURNALARADEAN@INFORMMEDIA.RO

JURNAL ARĂDEAN

Cum poţi fi titular fără examen într-o şcoală
PAGINA 5

Poetul Ioan Matiuţ a fost ales vicepreşedinte al APLER
PAGINA 9

MARŢI
15 APRILIE 2014
ANUL XXVI, NR. 7052
12 PAGINI - 1,50 LEI

14° Temperaturile se vor situa între 2 şi 14 grade. Vântul va sufla cu 14-17 km/h.

DIMINEAŢA AMIAZA SEARA

Ştrandul, la al doilea eşec

Aleşii au refuzat că accepte trecerea ştrandului în grija Recons. Primarul Falcă îi cheamă, din nou, joi, la şedinţă.

ARAD. Nu au avut şanse nici a doua oară. Propunerile Primăriei Arad privind înfiinţarea unui serviciu pentru administrarea bazelor de agrement (ştrandul şi patinoarul), iar apoi trecerea acestui serviciu în grija Recons, pentru cel puţin patru ani, nu a trecut nici la a doua încercare de aleşii municipali. Primul proiect, cel privind înfiinţarea serviciului, a adunat tot 14 voturi „pentru", ca şi acum două săptămâni, şi 6 „contra", plus o abţinere, aşa că cel de al doilea nu a mai intrat nici tura aceasta la vot. Nu a fost, însă, cu scandal nici de această dată, în pofida faptului că printre cei care au luat cuvântul a fost chiar şi omul de afaceri Leo Aslău, în război cu Municipalitatea, pe tema ştrandului, de ani de zile. Toţi au ştiut probabil cum se va finaliza întrevederea din CLM şi toţi au ştiut ce vor. Opoziţia a precizat, de pildă, prin vocea lui Florin Galiş, că subiectul va fi votat de aleşi când se vor primi mai multe lămuriri legate, de pildă, de trecerea ştrandului de la GCA la Primărie, în trecut, şi după ce se va dezbate serios pe temă. Primarul a ştiut, şi el, că joi va reveni într-o altă şedinţă CLM cu subiectul ştrandului şi le va cere consilierilor să voteze crearea serviciului baze de agrement în interiorul Primăriei. Fiind convins că, în două-trei luni, când Guvernul va trece la descentralizare şi aici şi va da Aradului Bazinul de înot şi Sala Polivalenta, consilierii PSD vor fi cei care vor cere scoaterea acestui serviciu de sub pălăria Primăriei. /P.6

Au votat proiectul FOTO: A.B.

Postere cu Guvernul

ARAD. Consilierii locali au votat pentru montarea unor panouri informative privind vinovaţii de nefinalizarea pasajelor. „Vă aflaţi pe un drum naţional. Guvernul României a sistat lucrările la acest pasaj în august 2012. Suntem în 2014. Aradul aşteaptă finanţarea". Semnat: Consiliul Local Municipal Arad. /P.3

Căzătura de 7 metri, fără vinovaţi

ARAD. Bărbatul care a căzut într-o groapă adâncă de 7 metri, în duminica Floriilor, în cartierul Grădişte, în apropierea liniilor de cale ferată nu are pe cine trage la răspundere pentru „căzătură". /P.6

Gata cu inundaţiile FOTO: A.G.

Canalizarea trece la Primărie

ARAD. Administraţia locală va prelua din patrimoniul public al judeţului două staţii de pompare a apei pluviale. Cele două staţii vor fi modernizate. /P.3

La stat

Impozitarea profitului se face diferenţiat în Europa.

	%
Malta	35
Franţa	34
Belgia	34
Italia	31
Estonia	30
Germania	30
Luxemburg	29
Marea Britanie	28
Portugalia	27
Suedia	26

sursa: Capital

Spectacol de zile mari

Cu o Donica Cosby de neoprit, Univ Goldiş ICIM Arad a făcut spectacol, aseară, în primul joc al semifinalei Ligii Naţionale de baschet feminin. Galben-albastrele au trecut de Sepsi Sf. Gheorghe, scor 74-55 şi au făcut un pas uriaş spre accederea în finală. /P.7 FOTO: C. ANDRA

Decedat într-un accident rutier la Baraţca

Două greşeli de şofat s-au soldate cu moartea unui bărbat în vârstă de 64 de ani în localitatea Baraţca.

BARAŢCA. Un autocar şi un autoturism marca Opel Meriva au fost implicate într-un accident rutier, produs luni dimineaţa pe DN 7, în localitatea Baraţca. Poliţiştii rutieri au efectuat cercetarea la faţa locului şi au stabilit că ambii conducători auto, şi cel al autocarului şi cel al maşinii, au comis greşeli. Acesta din urmă a decedat la Unitatea de Primire Urgenţe Arad după ce cadrele medicale au încercat minute în şir să-l resusciteze fără succes.

Potrivit Inspectoratului de Poliţie Judeţean Arad, „din primele cercetări efectuate la faţa locului, s-a stabilit că bărbatul care conducea autocarul a efectuat o depăşire neregulamentară pe trecerea pentru pietoni, marcată şi semnalizată corespunzător, intrând în coliziune laterală cu un autoturism condus în faţa sa de un bărbat de 64 de ani care a virat la stânga încălcând marcajul simplu continuu". /P.6

Investiţie în „Curcubeu"

ARAD. Peste 510.000 de lei a costat modernizarea, dotarea şi extinderea Complexului de Educaţie Interculturală pentru Copii şi Tineri „Curcubeu". Totul s-a realizat printr-un proiect european în urma căruia sporeşte eficienţa energetică a clădirii, se reduc costurile de operare cu 40%, creşte numărul beneficiarilor cu 20%, se reduce riscul de abandon şcolar şi creşte accesul pe piaţa muncii pentru beneficiarii centrului. /P. 5

Condiţii îmbunătăţite FOTO: FAN

A câştigat Cupa Mondială

Ediţia a 25-a a Cupei Mondiale Suzuki la gimnastică aerobică, găzduită de Tokyo, i-a adus arădeanului Marius Petruşe medalia de aur! Sportivii români au cucerit, duminică, cinci medalii, trei de aur şi două de argint, în proba de perechi mixte victoria revenind lui Marius Petruşe-Bianca Becze (CS UAV Arad-CSM Petroşani), cu 20,850 puncte.

FOTO: FAN

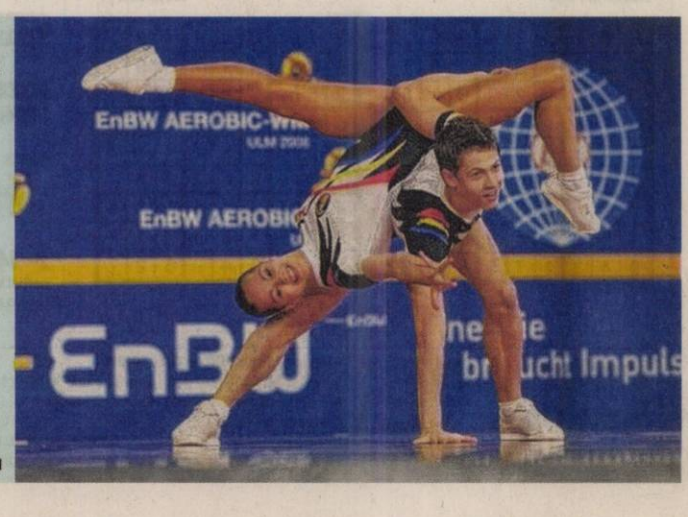

Instanţa va judeca FOTO: JA

Director, la judecată

ARAD. Judecătoria Arad a programat următoarea înfăţişare în procesul fostului director al Grădiniţei PP14, Rodica Ţoldan, pentru data de 14 mai 2014. /P.6

Miză pe întreţinerea semafoarelor

ARAD. Primăria a dat startul licitaţiei pentru desemnarea firmei cu care să se semneze contractul de „Întreţinere instalaţii de semaforizare, confecţionare şi montare indicatoare rutiere în Municipiul Arad". Anunţul a fost făcut în cursul zilei de luni, dar ofertele sunt aşteptate de administraţia locală până în data de 30 mai. /P.3

Record de angajări la „Judeţean"

ARAD. 88 de posturi de asistent medical, infirmier, brancardier, registrator medical şi muncitor sunt scoase la concurs de Spitalul Clinic Judeţean de Urgenţă Arad. Examenele vor avea loc în cursul lunii mai. /P.5

O procesiune ecumenică FOTO: FAN

Drumul Crucii se reface la Arad

ARAD. Denumită „Drumul Crucii - Cu moartea pe moarte călcând", procesiunea va avea loc în Vinerea Mare, 18 aprilie, ora 18, cu plecarea de la Casa de Cultură a Sindicatelor. /P.9

Remember: 15 aprilie

1452 S-a născut Leonardo da Vinci, pictor şi sculptor italian renascentist (d. 1519)

1684 S-a născut Ecaterina I a Rusiei (d. 1727)

1865 A murit Abraham Lincoln, preşedinte al Statelor Unite (n. 1809)

1873 S-a născut scriitorul american Henry James (d. 1916)

1894 S-a născut „împărăteasa blues-ului", Bessie Smith (d. 1937)

1924 A încetat din viaţă compozitorul Eduard Caudella (n. 1841)

1924 S-a născut Sir Neville Mariner, dirijor britanic

1938 A murit Cesar Vallejo, poet peruan (n. 1892)

1939 S-a născut actriţa italiană Claudia Cardinale

1942 A murit Robert Musil romancier austriac (n. 1880)

1946 S-a născut Zamfir Dumitrescu, pictor român

Claudia Cardinale FOTO: FAN

1959 S-a născut actriţa Emma Thompson

1980 A murit scriitorul şi filosoful existenţialist Jean-Paul Sartre (n. 1905)

1990 A murit actriţa Greta Garbo (n. 1905)

1991 A fost inaugurată Banca Europeană pentru Reconstrucţie şi Dezvoltare

1998 A murit Pol Pot, fostul lider al Khmerilor Roşii

2002 A murit Radu Săplăcan, critic literar şi poet (n. 1954).

Întreruperi de curent

Miercuri, 16 aprilie 2014. În judeţ, h 8-16: Leştioara, Pâncota (str. N. Bălcescu, V. Goldiş, T. Vladimirescu, A. Iancu, Văii); h 9-14: Belotinţ; h 9-16: Neudorf (p), Ferma 9,10.

Sănătate

● **Policlinica DR. TURCIN, oferă:** Cardiologie (EKG, Ecografie cardiacă, Doppler vascular, Holter EKG si TA, Test de efort), Oftalmologie **(NOU - chirurgie pol anterior; CV computerizat; optică medicală)**, ORL (videoendoscopie), pneumologie, gastroenterologie, neuropsihiatrie, medicină de familie, ecografii generale. **Telefon: 0257/285510, www.policlinica-turcin.ro.**

● **Farmacia GLYKON** - UTA, Bl. U 6 (vis-a-vis de biserica în construcţie. DESCHIS ZILNIC: LUNI-VINERI 07.00 -21.00 SÂMBĂTĂ şi DUMINICĂ 08.00-18.00. **Telefon: 0257/241197.**

Sudoku

REGULI: În fiecare bloc sunt câteva cifre între 1 şi 9, stabilite dinainte. Acestea trebuie completate cu cifrele lipsă, în aşa fel încât fiecare număr să figureze o singură dată. De asemenea, cifrele de la 1 la 9 trebuie să figureze o singură dată atât pe rândurile orizontale cât şi pe coloanele verticale ale celor nouă blocuri luate împreună.

ÎNCEPĂTORI

	7			5	6			
		5						6
		1	8				4	
2				8	9	6		
5								7
		3	7	4				9
	5				3	8		
8						7		
			2	6			3	

AVANSAŢI

	4	2	3			5		1
3					4			
5			2					
4	9				6	3		
			4		7			
		5	1				8	4
					8			5
			6					7
6		4			5	9	3	

Soluţiile jocurilor din numărul precedent:

ÎNCEPĂTORI

6	8	7	5	1	4	3	9	2
2	9	1	6	3	8	4	5	7
5	3	4	9	2	7	6	1	8
3	7	6	4	5	1	2	8	9
8	5	2	7	9	3	1	6	4
4	1	9	8	6	2	7	3	5
7	2	5	3	8	6	9	4	1
1	6	8	2	4	9	5	7	3
9	4	3	1	7	5	8	2	6

AVANSAŢI

9	7	3	6	5	1	4	8	2
6	8	1	4	2	7	3	9	5
2	5	4	9	3	8	1	7	6
5	3	2	1	7	4	8	6	9
1	6	8	5	9	2	7	4	3
7	4	9	8	6	3	2	5	1
4	9	7	2	1	6	5	3	8
3	2	6	7	8	5	9	1	4
8	1	5	3	4	9	6	2	7

UNDE MERGEM în Arad

Cinema

CINEMA CITY ATRIUM

- **300: Ascensiunea unui imperiu -3D, orele 19:40**
- **Acel moment penibil – 12:10**
- **Adio, dar mai stau puţin, orele 14:30, 16:30, 21:10**
- **Captain America: Războinicul iernii -3D, orele 10:00, 11:20, 14:00, 15:40, 16:40; 21:10, 22:10**
- **Captain America: Războinicul iernii, orele 18:30**
- **Clopoţica şi zâna pirat -3D, orele 11:30, 13:30, 15:10, 17:00; 18:50**
- **Clopoţica şi zâna pirat, ora 12:20; 14:10**
- **Divergent, orele 15:50, 18:40**
- **Dragostea e chimie nu magie- 3D, orele 16:20**
- **Grand Budapest Hotel, orele 14:20, 18:20**
- **Hoţul de cărţi, orele 11:50;**
- **Need for Speed: Începuturi -3D, orele 18:30**
- **Noe -3D, orele 10:00, 13:20, 16:20, 19:10, 20:40; 22:00**
- **Non-Stop, orele 21:30**
- **Spune-mi ce ai făcut..., orele 20:20, 22:30**
- **Tarzan -3D dublat, orele 13:20, 13:30, 15:30, 17:30**
- **Goana după alune – 3D, 10:30**

Vernisaj

- **„SCULPTURA AZI. 4 DISCURSURI" (miercuri, 16 aprilie, ora 18, la Galeria Naţională „Delta")**

Concert

- **CONCERT VOCAL SIMFONIC. Dirijor: Robert Daniel Rădoiaş; Solişti: Paula Iancic, Maria Popa, Stefan Korch, David Buzgău; În program: Wolfgang Amadeus Mozart - Recviem (miercuri, 16 Aprilie, ora 19, la Biserica Evanghelică Lutherană - Biserica Roşie)**

Teatru

TEATRUL CLASIC „IOAN SLAVICI"

- **„Viaţa ca un joc uşor", după o idee din „Leichtes Spiel", de Botho Strauß. Regia – Alexandra Gandi – Ossau; Decorul – Onisim Colta; Costumele – Meda Pădurean (joi, 17 aprilie, orele 18 şi 20, sala Studio)**

TEATRUL DE MARIONETE

- **„Greuceanu". Regia: Gabriel Apostol; Scenografia: Oltea-Clara Daranga, Distribuţia: Lenuţa Dorobanţu, Oana Iurcu, Loredana Alexandrescu (duminică, 27 aprilie, ora 11).**

Horoscop

BERBECUL (III.21.-IV.20.)
S-ar putea să aveţi probleme cu banii, motiv pentru care nu vă simţiţi în largul dumneavoastră. Păstraţi-vă calmul şi nu vă lăsaţi atras într-o ceartă! Vă sfătuim să vă bazaţi pe intuiţie.

TAURUL (IV.21.-V.20.)
Intenţionaţi să preluaţi noi sarcini la serviciu, dar nu sunteţi sigur că veţi reuşi. S-ar putea să aveţi discuţii aprinse cu colegii, dacă refuzaţi să ascultaţi şi părerile lor.

GEMENII (V.21.-VI.21.)
Dimineaţă survin evenimente neprevăzute, care vă împiedică să vă respectaţi programul. Nu este indicat să vă puneţi mari speranţe într-o afacere pe care o credeaţi profitabilă.

RACUL (VI.22.-VII.22.)
Sunteţi foarte ambiţios, dar conjunctura actuală nu vă ajută prea mult. Nu este momentul să vă asumaţi mai multe responsabilităţi. S-ar putea să nu vă puteţi onora toate angajamentele.

LEUL (VII.23.-VIII.23.)
Vă faceţi griji degeaba. Norocul vă zâmbeşte atât pe plan profesional, cât şi pe plan financiar. S-ar putea să fiţi puţin surmenat şi, din această cauză, să deveniţi irascibil.

FECIOARA (VIII.24.-IX.23.)
Dimineaţă s-ar putea să nu vă simţiţi în formă, ceea ce vă accentuează starea de nervozitate. Vă recomandăm să nu vă asumaţi nici un risc. Înarmaţi-vă cu multă răbdare!

BALANŢA (IX.24.-X.23.)
Din cauza problemelor sentimentale, dimineaţă este posibil să fiţi confuz. Acceptaţi ajutorul prietenilor apropiaţi! Pentru a evita o ceartă în familie, ar fi bine să amânaţi luarea unei decizii.

SCORPIONUL (X.24.-XI.22.)
Din cauza amânării unei delegaţii, programul vă este dat peste cap. S-ar putea să vă enervaţi pentru că sunteţi nevoit să pierdeţi timpul fără folos. Cei din jur fac tot posibilul să vă ajute.

SĂGETĂTORUL (XI.23.-XII.21.)
Dimineaţă s-ar putea să fiţi bulversat din cauza unor nereuşite care parcă se ţin lanţ. Nu este exclus să fiţi irascibil şi să vă certaţi cu cei din jur. Vă recomandăm să vă temperaţi!

CAPRICORNUL (XII.22.-I.20.)
Sunteţi confuz şi predispus să faceţi greşeli. Vă sfătuim să vă concentraţi asupra problemelor urgente. Dimineaţă este posibil să vă dezamăgiţi un prieten bun.

VĂRSĂTORUL (I.21.-II.20.)
Sunteţi irascibil şi riscaţi să stricaţi relaţiile cu colaboratorii. Păstraţi-vă calmul şi nu faceţi caz din orice mărunţiş! Este indicat să evitaţi ieşirile în societate şi afacerile.

PEŞTII (II.21.-III.20.)
Astăzi vă concentraţi mai greu, aşa că vă sfătuim să amânaţi deciziile importante. Ar fi bine să evitaţi activităţile care necesită efort intelectual şi luciditate.

Pieţe şi târguri

Astăzi este zi de piaţă la Sebiş, Almaş, Apateu, Semlac, Sântana, Şilindia, Vârfurile. Târguri săptămânale se desfăşoară astăzi la Chişineu-Criş, Almaş, Şilindia şi Vârfurile. **Mâine, miercuri, va fi zi de piaţă** la Pâncota, Beliu, Buteni, Şiclău, Macea, Vânători, Pecica, Şiria şi **zi de târg** la Beliu şi Buteni.

„Jurnal arădean" vă ascultă

De luni până joi, între orele 11.00-13.00, la telefonul 0257.280943, redactorul nostru vă stă la dispoziţie.

ARAD. Domnul **M.V.**, din Arad, se plânge de faptul că unele supermarketuri din Arad afişează o grămadă de promoţii, doar pentru ca lumea să le treacă pragul. Aşa s-a întâmplat şi zilele trecute, cu unul dintre ele. „Era o promoţie la un fierbător, dar când am ajuns la raft, în chiar prima zi de promoţie, am avut neplăcuta surpriză să văd că acel produs nu mai există. Am întrebat la casa, care-i cauza, iar răspunsul m-a lăsat fără cuvinte: «trebuia să veniţi de la prima oră, căci au venit alţii şi le-au cumpărat. Cred că aveam doar două produse. Le veţi găsi, aproape sigur, la finele săptămânii, în piaţă». Nu mi-a venit să cred că pot primi un asemenea răspuns" - spune, supărat, cititorul nostru.

Doamna **Simona Olar**, din Arad, nu înţelege de ce nu se pune capăt „dominaţiei" câinilor fără stăpân din cartierul Confecţii. „Am mai făcut sesizări, dar nu s-a întâmplat nimic. Doar acum câţiva ani, hingherii au trecut ptin cartierul nostru şi au ridicat câţiva câini. Acum, cred că oamenii care ar trebui să se ocupe de stârpirea câinilor vagabonzi au intrat în pământ, căci nu-i mai văd la faţă, deşi în fiecare zi aceeaşi haită de câini terorizează cartierul" - spune doamna Olar. **JA – L.S.**

Curs valutar

DENUMIREA VALUTEI	BNR	BCR		BRD		Intesa Sanpaolo Bank		Banca Românească		Nextebank		Alpha Bank		Banca Comercială Feroviară		Casa de schimb LUXOR	
		C	V	C	V	C	V	C	V	C	V	C	V	C	V	C	V
Euro	4.46	4.39	4.53	4.39	4.54	4.41	4.49	4.41	4.49	4.40	4.52	4.45	4.49	4.41	4.51	4.44	4.47
Dolar SUA	3.23	3.14	3.30	3.15	3.28	3.17	3.25	3.19	3.25	3.12	3.30	3.20	3.25	3.15	3.28	3.22	3.25
Forint	0,0145	0,0140	0,0152	0,0135	0,0151	0,0135	0,0155	-	-	0,0139	0,0152	-	-	-	-	0,0145	0,0147
Gram aur	137.66																

Vremea

Marţi, 15 aprilie

www.aradon.ro

5° LA ORA 6 — temperaturile se vor situa între 2 şi 3 grade. Vântul va sufla cu 17 km/h dinspre VNV.

14° LA ORA 18 — temperaturile se vor situa între 14 şi 15 grade. Vântul va sufla cu 14 km/h dinspre NNV.

Ziua precedentă

Arad	5 - 18	Umiditate:	52 %
Lipova	5 - 18	Presiune:	982,05 mb
Chişineu- Criş	5 - 18	Precipitaţii:	0 %
Săvârşin	4 - 17	Vânt:	12,87 km/h
Sebiş	4 - 17	Direcţie vânt:	V

Azi

Temperaturile se vor situa între 2 şi 14 grade. Vântul va sufla cu 14-17 km/h, dinspre NNV-VNV.

Soarele

Răsare: 06:49
Apune: 20:22

FAZELE LUNII

30.03. | 7.04. | 15.04. | 22.04.

MARŢI	MIERCURI	JOI	VINERI
2° 14° parţial înnorat, câteva averse	3° 12° înnorat	6° 14° ploaie în averse	7° 16° averse de ploaie

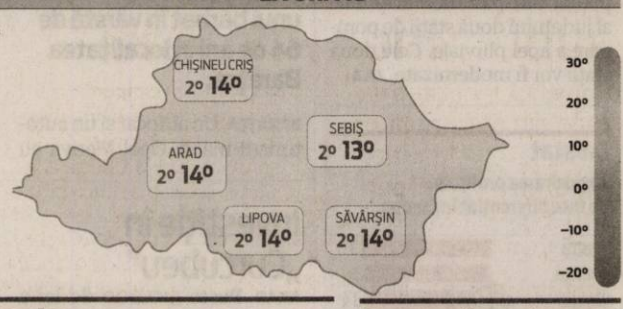

Calendar

Biserica ortodoxă: Sf. Ap. Aristarh, Pud şi Trofim; Sf. Mc. Crescent şi Vasilisa (Denia de Marţi seara) (Numai seara, păine şi apă)
Biserica greco-catolică: Sf. m. Crescent
Biserica romano-catolică: Sf. Damian de Veuster, pr. LP

Prognoză pentru trei zile

Temperaturile minime vor fi cuprinse între 3 şi 7 grade, iar cele maxime între 12 şi 16 grade.

Temp.minime: 3 - 7 °C
Temp.maxime: 12 - 16 °C.

JURNAL ARĂDEAN
B-dul Revoluţiei nr. 62, Arad
BRAT Auditat de BRAT
Reclamaţii difuzare: 0257/212.032

Director editor: Mircea Ţişcă (8427)
Secretariat: 0257.281802 (centrala), fax - 0257.212.012
Şef departament difuzare: Carmen Csordas
Marea publicitate: 0257.280904
Mica publicitate: 0257.210775; B-dul Revoluţiei, nr. 81
Tiparul executat la: Tipografia Inform Media Debrecen

Redactor şef: Adriana Barbu (8416)
Responsabil de număr: Leo Sfâra
Secretar general de redacţie: Gabriela Groza (8423); Departamente: Eveniment: Simona Butaru, Monica Ardelean (8405), Alin Gherasim (8417), Ioana Costaş (8414); Politic: Simion Todoca (8434); Economic: Andreea Pintea (8415); Cultură, Învăţământ: Vasile Filip (8421); Social: Diana Duţu (8413); Sport: Daniel Scridon (8424), Leo Sfâra (8422), Dan Lazăr (8406).
Tehnoredactare: Ghizela Şerban (8409), Munteanu Daniel (8411).
REDACŢIE: tel. 0257.281802 (centrala); fax 0257.212.012, 0257.228.592; e-mail:redactia.jurnalaradean@informmedia.ro, adevaruldearad@informmedia.ro, publicitate.jurnalaradean@informmedia.ro, publicitate.adevarul@informmedia.ro

Postere cu Guvernul pe centură

Consilierii locali au votat pentru montarea unor panouri informative privind vinovații de nefinalizarea pasajelor.

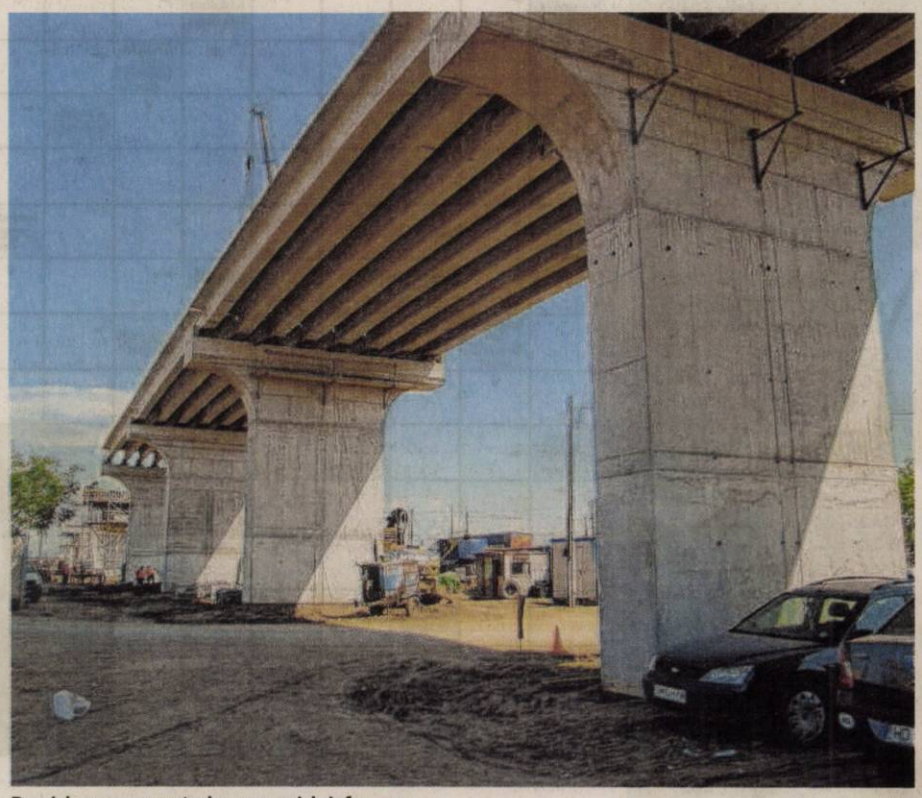

Pasajele vor avea parte de... panouri de informare FOTO. A.G.

ARAD. „Vă aflați pe un drum național. Guvernul României a sistat lucrările la acest pasaj în august 2012. Suntem în 2014. Aradul așteaptă finanțarea". Semnat: Consiliul Local Municipal Arad. Așa va suna mesajul de pe panourile informative pe care Primăria le va amplasa lângă pasajele de pe centura Aradului și nu numai. Acest lucru este posibil după ce marți, aleșii locali au votat cu 14 voturi „pentru", 6 „împotrivă" și o „abținere" proiectul inițiat de primarul Gheorghe Falcă privind „unele măsuri de informare a cetățenilor despre situația pasajelor de supratraversare a căii ferate situate pe Centura Aradului". Toate cele șapte voturi negative au venit din partea Opoziției, cele pozitive, desigur, din zona Puterii.

Cinci amendamente au fost date citirii la momentul la care acest proiect a intrat în dezbatere: trei ale Opoziției și două al Puterii. Au trecut doar cele ale Puterii, unul fiind cel care modifica chiar textul care va sta scris pe panourile informative de lângă pasaje, celălalt viza amplasarea acestui mesaj cam peste tot unde ar fi vizibil celor aflați în trafic.

Amendamentele Opoziției

Cum era de așteptat la un astfel de proiect, acuzele nu au lipsit. Primul care a luat cuvântul a fost consilierul PSD, Marin Lupaș, care a acuzat faptul că propunerea este una strict politică și, în atare condiții, a venit cu trei amendamente în aceeași notă. Un prim amendament propus de ales a fost „afișarea pe sediul Primăriei Municipiului Arad a următorului anunț: Arădenii suportă un preț mare al cheltuielilor de întreținere pentru că primarul Gheorghe Falcă și consilierii PDL, UDMR, PPDD au votat împotriva unor subvenții care să reducă prețul gigacaloriei". Cel de al doilea a avut legătură cu băncile de pe Meșianu („amplasarea unor plăcuțe informative pe băncile de pe strada Meșianu cu mesajul: Pentru această bancă, administrația Falcă a plătit 8.500 euro"), iar cel de al treilea cu Parcul Pădurice („amplasarea unor mesaje informative pe coșurile de gunoi din Parcul Pădurice pe care scrie: Pentru acest coș de gunoi, administrația Falcă a plătit 2.900 de lei"). Toate cele trei amendamente ale lui Marin Lupaș au căzut la vot, reușind să obțină doar voturile Opoziției (șapte la număr). „Este un proiect politic", a concluzionat Lupaș, nu fără a fi taxat imediat, pentru amendamente și acuze, de primarul Gheorghe Falcă.

Refuză Aradul?

Acesta a insistat pe faptul că a dialogat timp de doi ani cu responsabilii Companiei Naționale de Autostrăzi și Drumuri Naționale din România (CNADNR) pe tema acestor pasaje în speranța că se vor relua lucrările și finanțarea, a catalogat investiția în pasaje drept una abandonată și a declarat că intervențiile consilierului PSD de acum vin doar să confirme eșecul unor lideri politici locali are fac parte din partidul aflat la guvernare.

„Eu aș crede că trebuie votat în unanimitate acest proiect și să încercăm cu toții să restabilim respectul pentru Arad", a insistat Falcă înainte de vot. Edilul a amintit, pentru a sublinia faptul că Guvernul nu vrea să finalizeze lucrările din Arad, că, în urmă cu nici o săptămână, s-au alocat 10 milioane de euro pentru piste de biciclete în București, deși pentru acest tip de obiective pot fi obținuți bani europeni, așa cum a făcut Aradul. „Guvernul are bani să înlocuiască banii europeni cu unii din buget, dar nu vrea să dea bani pentru Arad", a încheiat primarul.

O prioritate absolută

Pe subiect a mai intervenit și viceprimarul Levente Bognar, care a dat citire unuia dintre cele două amendamente ale Puterii, votate de Putere, nu înainte de a face o introducere privind neajunsurile pe care le aduce nefinalizarea pasajelor locuitorilor din zonă și celor aflați în trafic. „Este o prioritate absolută pentru Arad", a insistat Bognar, care a propus ca de la intrarea în Arad și până la ieșire toți cei prezenți în trafic să știe că pasajele nu aparțin administrației locale, ci Guvernului, pentru ca nimeni să nu dea vina pe Primărie pe acest subiect, așa cum se întâmplă în unele cazuri.

Gheorghe Ghilință a revenit la informările pe care Opoziția le-ar fi făcut tot în Arad, legate, însă, de lucrările de pe strada Meșianu și din Parcul Reconcilierii, precizând că acestea au fost deja asumate prin vot și nu ar fi trebuit să fie o rușine să faci public prețul plătit pentru ele, în timp ce Lupaș a insistat pe faptul că pasajele sunt un subiect al CNADNR, că Primăria ar trebui să se ocupe de probleme administrative, cerându-i primarului să-i pună la dispoziție corespundența purtată pe tema pasajelor.

9 ore la barieră

Nici informările Primăriei Arad legate de cine e de vină pentru că lucrările la pasaje nu se mai finalizează, nici acuzele Opoziției legate de lucrările costisitoare ale Municipalității, fără legătură directă cu pasajele, nici corespondența cu Guvernul și CNADNR și nici promisiunile uitate ale tuturor politicienilor nu ne vor scăpa de dezastrul de pe centura Aradului: nouă ore pe zi barierele de pe centură sunt coborâte, blocând complet traficul aici! Un adevăr pe care cei din trafic îl gustă zi de zi!... Și despre care vor fi informați acum.

ADRIANA BARBU
adriana.barbu@informmedia.ro

Întreţinerea semafoarelor, scoasă la mezat

Întreţinerea sistemului de semaforizare în municipiu, scoasă la licitaţie de Primărie.

ARAD. Primăria a dat startul licitației pentru desemnarea firmei cu care să se semneze contractul de „Întreținere instalații de semaforizare, confecționare și montare indicatoare rutiere în Municipiul Arad". Anunțul a fost făcut în cursul zilei de luni, dar ofertele sunt așteptate de administrația locală până în data de 30 mai. Sumele scoase la mezat nu sunt de neglijat. „Contractul de servicii este valabil până la 31.12.2014. Autoritatea își rezervă dreptul de a opta pentru contractarea de servicii suplimentare, (în conformitate cu art.122, lit.j) din OUG 34/2006. Valoarea estimată este de 967.739 lei/an. Valoarea totală estimată a contractului pentru intervalul permis de art.122 lit j din OUG 34/2006 este de 3.870.956 lei fără TVA", se subliniază în documentație.

Conform documentației publicate, pe raza municipiului Arad sunt puse în funcțiune 67 de instalații de semaforizare. Mare parte dintre acestea dispun de echipamente de ultimul răcnet în domeniu. Mai exact, sunt dotate cu automate de dirijare a traficului rutier dotate cu modul GSM și cu GPS, detectoare video pentru vehicule, care permit funcționarea instalației adaptată la valorile de trafic înregistrate în timp real. **JA – S.B.**

Vinovați

„Prestatorul va fi răspunzător pentru orice accidente rutiere care se vor produce din cauza funcționării necorespunzătoare a instalațiilor de semaforizare pentru care asigură service-ul și întreținerea în baza acordului contractual ce face obiectul prezentei achiziții publice", se subliniază în documentația de licitație.

Caută responsabili cu semaforizarea FOTO: JA

Vin ploile şi frigul

ARAD. Începând din această noapte, până joi, vin ploile (posibil și lapoviță și ninsoare) și se va răci accentuat. Meteorologii au atenționat că din noaptea de luni spre marți până joi după-amiază va ploua în cea mai mare parte a țării, în zona montană vor fi precipitații sub formă de lapoviță și ninsoare, iar valorile termice vor scădea accentuat.

Pentru perioada 15 aprilie, ora 03.00 - 17 aprilie, ora 15.00, Administrația Națională de Meteorologie a emis o informare în care anunță că „va ploua în cea mai mare parte a țării, iar în zona montană vor fi și precipitații sub formă de lapoviță și ninsoare. Local cantitățile de apă vor depăși 15 l/mp în 24 de ore", se arată în informarea meteorologică.

ANM a precizat că valorile termice vor scădea accentuat, iar în regiunile extracarpatice vremea va deveni rece pentru această perioadă.

Iarna nu a trecut de tot FOTO: FAN

Canalizarea trece în subordinea Primăriei

Consiliul Judeţean va ceda din patrimoniu în favoarea Primăriei Arad. Însă numai pentru ca cea din urmă să facă investiţii.

ARAD. Schimburi între instituțiile statului. Consiliul Județean Arad (CJA), acționarul majoritar al Companiei de Apă Arad, va ceda Primăriei Municipiului bunuri evaluate la peste două milioane de lei. Însă toate acestea numai pentru ca Primăria să investească în modernizarea bunurilor respective. La concret vorbind, două stații de pompare din municipiu, stații vechi și cu probleme majore, vor fi trecute în directa administrare a Primăriei pentru ca aceasta să realizeze investiții de modernizare.

Două stații de pompare

Este vorba despre arhi-cunoscuta stația de pompare a apelor pluviale din Micălaca, acolo unde, la cea mai mică ploaie, canalizarea cedează, iar străzile cad pradă apelor refulate de canale. Cea de a doua stație de pompare care va intra sub administrarea primăriei este cea din zona Alfa-Faleză Sud. Ambele stații urmează să intre în modernizare pentru ca problemele mai sus menționate să devină istorie.

„Obiectivul principal al proiectului privind reabilitarea celor două stații de pompare menționate mai sus este realizarea unui sistem de canalizare modern, care să funcționeze în conformitate cu necesitățile actuale atât în ceea ce privește colectarea apelor pluviale, cât și transportul, pomparea și evacuarea acestora", spun reprezentanții CJA.

În ceea ce privește demersurile legale de preluarea respectivelor stații de pompare, Primăria Arad a emis deja o hotărâre de consiliu în care se angajează să preia bunurile respective și să demareze investiții acolo.

Potrivit anexelor care însoțesc proiectul de hotărâre ce va ajunge pe masa aleșilor județeni, stațiile luate în discuție sunt vechi și foarte vechi. Potrivit datelor documentelor prin care stațiile au fost introduse în patrimoniul companiei de apă, unele bunuri ale stației de pompare sunt din 1980, altele din 1989. În ceea ce privește stația din Alfa, aici bunurile au fost preluate mai recent, adică prin 1998. Modernizările acestor obiective par a fi sigura soluție pentru a rezolva problemele cu sistemul de canalizare pluvială, probleme întâlnită la fiecare ploaie. **JA-A.G.**

Modernizarea canalizării ar pune stop inundațiilor FOTO: A.G.

A rămas fără 10 litri de motorină şi... doi câini de rasă

Doi tineri i-au furat motorină, un acumulator auto şi până şi cei doi câini de rasă.

ȘEPREUȘ. Un localnic din Șepreuș s-a trezit peste noapte fără 10 litri de motorină, un acumulator auto și cei doi câini de rasă pe care-i deținea. Mai exact, în noaptea de 8 spre 9 aprilie, motorina, acumulatorul și cei doi câini au dispărut din curtea casei din Șepreuș a lui Ioan I. Acesta a sesizat furtul la Postul de Poliție Șepreuș și, în câteva ore de la comiterea faptei, doi bărbați erau deja identificați ca fiind principalii suspecți. Este vorba, conform IPJ Arad, despre Ionel B. de 33 de ani și Eusebiu C. în vârstă de 44 de ani.

Poliţiştii au prins hoţii FOTO: FAN

„Din cercetările efectuate, polițiștii au stabilit că, în noaptea de 8 spre 9 aprilie, cei doi bărbați ar fi pătruns în curtea unui imobil din localitatea Șepreuș de unde ar fi sustras dintr-un tractor aproximativ 10 litri de motorină și un acumulator auto, iar din curte ar fi sustras doi câini din rasa ogar, cauzând un prejudiciu de aproximativ 1.000 lei", au declarat reprezentanții IPJ Arad. Cei doi câini au fost recuperați și înapoiați proprietarului, iar pe numele celor în cauză a fost întocmit un dosar penal pentru comiterea infracțiunii de furt calificat. **JA – I.C.**

O carte despre viaţă şi moarte

Volumul „Inimă, transplant, donare – abordare jurnalistică" se lansează marţi la Cărtureşti.

Coperta cărţii FOTO: FAN

ARAD. Astăzi, de la orele 17.00, la Librăria Cărtureşti din Atrium Mall vor avea loc două evenimente: o lansare de carte şi vernisarea unei expoziţii foto. Subiectul provoacă şi impresionează: donare de organe, transplat, vieţi salvate. Autoarea, jurnalista din Timişoara, Ramona Băluţescu (absolventă a Colegiului Naţional „Elena Ghiba Birta") îşi aduce cartea în Arad nu doar ca pe o dare de seamă a ce a mai făcut în ultimii ani, ci şi pentru că o parte din luptele care sunt descrise în articolele ei au loc în Arad.

Este vorba despre volumul „Inimă, transplant, donare - abordare jurnalistică", ajuns deja la ediţia a II-a. O carte despre dialog şi luptă, despre drum şi aşteptare, despre o mie de feluri de a explica, de la vlădică la opincă (şi chiar la arhi-vlădică, de ne referim în mod special la Arad) ce implicaţii are donarea, cum e viaţa celor din sălile de operaţii, de la gestul operator până la căzutul cu avionul prin munţi, de la goana cu organul până la moartea de două ori moarte a celui care l-a primit şi care continua, astfel, viaţa altuia.

Vor poveşti despre această istorie recentă a transplantologiei româneşti dar şi despre paşii făcuţi recent în Arad, legat de donarea de organe, autoarea dar şi invitaţii săi: Adrian Wiener, medic specialist interne, cadru didactic la UVVG Arad, director medical la Spitalul Judeţean Arad, Carmen Pantiş, medic primar anestezist la Spitalul Judeţean Oradea, coordonator de transplant pe Bihor, cunoscută drept cel mai eficient coordonator de transplant din România precum şi Mircea Ciorcan, beneficiar de transplant renal, student anul III la Medicină în Timişoara, care a hotărât să urmeze medicina după ce a trecut prin încercarea de a aştepta o grefă timp de patru ani şi de a o primi pentru a începe o viaţă nouă.

JA-M.A.

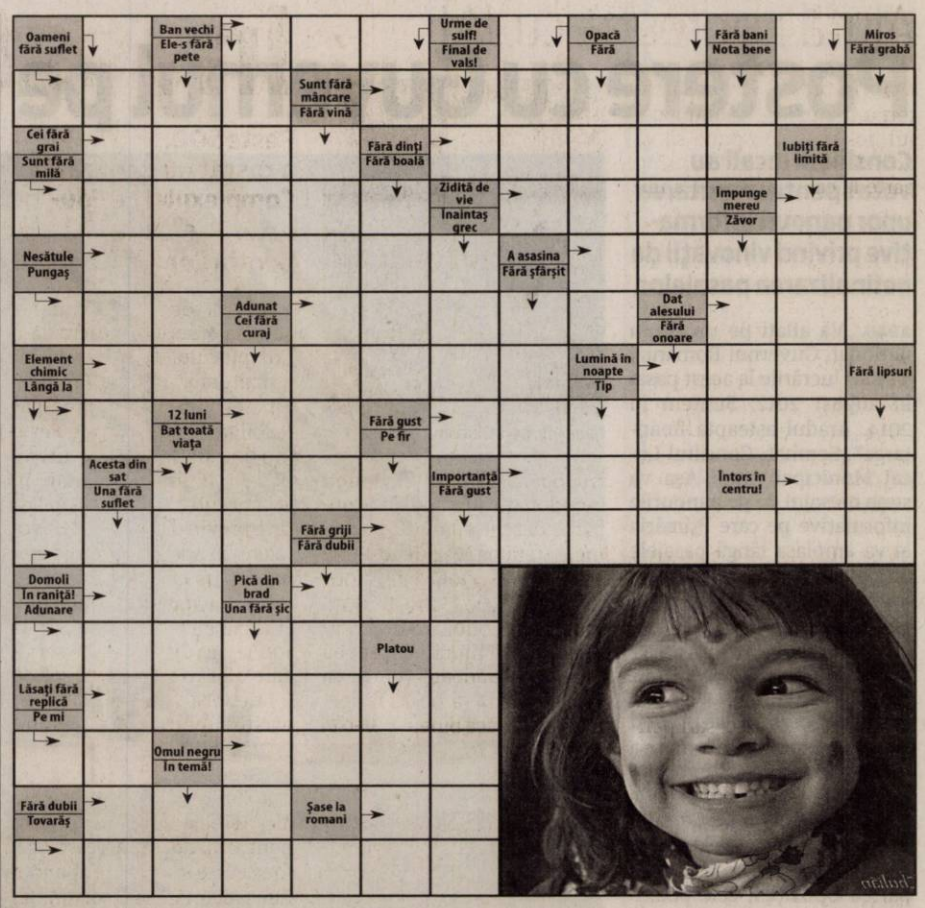

Citire apometre

Miercuri, 16.04.2014. Blocuri 7-48 Pasaj, blocuri Dr. I. Suciu, blocuri I. Maniu, blocuri 151-200, 201-255A, 301-325, 551-585, 601-620, 701-734 Micălaca, blocuri „A", „N" calea Aurel Vlaicu, blocuri Haţeg, Fluturilor, Predeal, blocuri calea Romanilor, Patria, Moţilor, Haiducilor, M. Scaevola, C. Coposu, T. Vladimirescu, p-ţa Spitalului, G. Birta, Banu Mărăcine, Păşunii, Gherghinei, Abrud, Digului, Hortensia, Moraviei, I. Mureşan, V. Necula, Mierlei, Şt.O. Iosif, Salontei, Prunului, Ţichindeal, Ulpiu, Alunului, Zânelor, Nădejde, Emilian, Laurian, Aron Pumnul, Ghioceilor, Lupeni, Craiovei, Lăcrămioarelor, Nufăr, T. Brediceanu, Dragoş Vodă, Porumbacului, Vulturilor, Veseliei, Mehedinţeanu, Filotei, Volta, Lungă, Rosmarinului, Dumbrava Roşie, Vadului, Cuptorului, Podului, Bulgară, Rodnei, L. Rebreanu, Ardealului, I. Jianu, Milcov, D. Cantemir, Toporaş, Arcaşilor.

Soluţia integramei din numărul precedent

C ■ U ■ SAC ■ P ■ M ■ MAHNIT ■ ADORAT ■ RADIOS ■ APASI ■ ADIA ■ FOI ■ AMOR ■ IN ■ CAINOS ■ RA ■ DO ■ TO ■ AUR ■ PIN ■ LAURI ■ MILA ■ I ■ NOU ■ DAMA ■ URA ■ GRI ■ CINSTITI ■ FIICA ■ JIR ■ AUZ ■ A ■ CAVAL ■ TAUR ■ MO ■ LL ■ RAC ■ PE ■ CER ■ AMICAL ■ INCERTI

Programe TV marţi, 15 aprilie

TVR 1

06.00 Telejurnal. Sport, Meteo
09.30 Clubul desenelor animate
10.00 Ecce via – Aceasta este Calea!
10.10 Oameni care au schimbat Lumea
10.20 KILE
10.25 Miracle - Paula Seling şi Ovi
10.30 Biziday. (r)
11.20 Lumea modei
11.30 Nocturne. (r)
12.20 Opinii fiscale
12.30 Tribuna partidelor parlamentare
13.00 EURO polis
14.00 Telejurnal. Sport, Meteo
14.55 Clubul celor care muncesc în România
15.00 Teleshopping
15.30 Maghiara de pe unu
16.50 Zeul războiului. (serial, Coreea, 2012)
17.30 Zeul războiului. (serial, Coreea, 2012)
18.10 Interes general
18.40 Ecce via
18.50 În linia întâi

20.00 Telejurnal. Meteo
20.55 Clubul celor care muncesc în România
21.00 Dr House. (serial, SUA, 2010) E sarcastic, incorigibil, dur… Însă cum s-ar comporta într-o relaţie sentimentală? Dr. Gregory House a preluat, de-a lungul carierei, doar cazuri aparent fără speranţă, dar când relaţia sa cu dr. Lisa Cuddy ia o nouă turnură, el se trezeşte brusc în faţa unei provocări diferite şi parcă mai terifiante decât toate cele de până acum.
21.50 Miracle - Paula Seling şi Ovi
22.00 La birou. (serial, SUA, 2005-2008)
22.30 Biziday
23.20 Ecce via. (R)
23.30 Venus. (Comedie, 2006)
01.10 Interes general. (r)

PRO TV

07.00 Ştirile PROTV. Ce se întâmplă, doctore? Omul care aduce cartea
10.05 Tanar si nelinistit. (r)
11.00 Adoptie periculoasa. drama SUA, 2012 Regia: Michael Feifer Amanda (Emmanuelle Vaugier) si Jason (Scott Elrod) adopta o fetita frumoasa din estul Europei, dupa ani intregi in care s-au straduit sa aiba un copil si nu au reusit sa isi intregeasca familia. Bucuria lor nu dureaza mult timp deoarece acestia descopera secrete socante despre modul in care bebelusul a ajuns in grija lor.
13.00 Stirile PROTV
14.00 Tânăr şi neliniştit, ep. 4701
15.00 Confesiunile unei mirese. comedie, SUA, 2005. Regia: Douglas Barr.
17.00 Stirile PROTV
17.30 La Maruta
19.00 Ştirile PROTV

20.30 MasterChef. ep. 5, sezon 3
22.30 Stirile PROTV
23.05 Lie to me. serial, SUA, 2009 Grupul Lightman condus de Dr. Cal Lightman lucrează cu agenţii guvernamentale din toată ţara pentru a găsi adevărul în investigaţiile criminale. Specialişti care au abilităţi unice în a detecta sau a înşela îl înconjoară pe Dr. Lightman pentru a scoate la iveală cele mai haine crime comise vreodată.
00.00 Alta saptamana nebuna. (r)
01.00 Stirile PROTV. (r)
02.30 Adoptie periculoasa. (reluare)
04.00 Promotor. (r)
04.30 Lie to me - Psihologia minciunii. (r)
05.30 La Maruta. (r)

ANTENA 1

06.00 Observator. (live)
08.00 'Neaza cu Razvan si Dani. (live)
10.50 În gura presei. cu Mircea Badea. O nonconformistă revistă a publicaţiilor sub titlul „În gura presei". Pe parcursul emisiunii el supune atenţiei telespectatorului cele mai interesante ştiri apărute în presa cotidiană, săptămânală şi lunară. Deosebirea dintre programul pe care îl realizează Mircea şi emisiunile pe aceeaşi temă ale altor televiziuni este că el este spontan şi natural.
11.40 Teleshopping
12.00 Mireasă pentru fiul meu. (sezonul 3) (live)
13.00 Observator. (live)
14.00 Mireasă pentru fiul meu. (sezonul 3) (live)
16.00 Observator. (live)
17.00 Acces direct. cu Simona Gherghe (live)
19.00 Observator. (live)
20.00 Observator special. cu Octavia Geamanu

20.00 Observator special cu Octavia Geamanu
20.30 Ochi de vultur. actiune/thriller, SUA 2008 Jerry Shaw si Rachel Holloman sunt doi straini adunati laolalta de un apel telefonic misterios al unei femei pe care niciunul dintre ei nu a cunoscut-o. Necunoscuta ii ameninta pe Rachel si Jerry ca le ia viata lor si familiilor lor, fortandu-i astfel sa intre in jocuri periculoase si in situatii limita, urmarindu-le fiecare miscare prin intermediul unor dispozitive care astazi fac parte din cotidian si se gasesc pana si in supermaket-uri.
23.00 Biblia. docu-drama, SUA 2013 Cu: Keith David, Darwin Shaw,
01.00 Observator. (r)
02.00 Ochi de vultur. (r)

HBO

06.00 Hitchcock. Dramă, SUA, 2012. Regia: Sacha Gervasi.
07.40 Drew Peterson: Incoruptibil. Dramă, SUA, 2012. Regia: Mikael Salomon. Cu: Rob Lowe, Kaley Cuoco, Catherine Dent, Cara Buono, William Mapother
09.05 Phil Spector. Dramă, SUA, 2013. Regia: David Mamet.
10.35 Un pisoi la Hollywood. Animaţie, SUA, 1997. Regia: Mark Dindal.
11.50 Cvartet. Comedie, Marea Britanie, 2012. Regia: Dustin Hoffman.
13.30 Frankenweenie. Animaţie, SUA, 2012. Regia: Tim Burton.
15.00 Maria Antoaneta. Dramă, SUA, 2006. Regia: Sofia Coppola.
17.00 Cinci. Dramă, SUA, 2011.
18.30 Tabăra cu bucluc. Comedie, SUA, 2007. Regia: Fred Savage.

20.00 Tintă sigură. Poliţist, SUA, 2011. Regia: Chris Gerolmo. Cu: Mark Harmon, Lola Glaudini, Tatiana Maslany, Kate Greenhouse, Art Hindle
21.30 Dragoste fierbinte. Comedie, SUA, 2012. Regia: Ken Marino. Cu: Ken Marino, Malin Akerman, Kristen Bell, Michael Ian Black, Jennifer Aniston
23.25 Riposta - III, Ep. 5
00.10 Riposta - III, Ep. 6
01.00 Roxanne. Dramă, România, 2013. Regia: Valentin Hotea. Cu: Serban Pavlu, Diana Dumbravă, Mihai Călin, Adrian Văncică, Valeria Seciu
02.40 Sapte psihopati si un câine. Thriller, Marea Britanie, 2012. Regia: Martin McDonagh. Cu: Colin Farrell, Sam Rockwell

TVR 2

08.00 Rezistenţa prin cultură 08.50 Pilda zilei 09.00 Birmania – călugărul, satul şi lumina 10.00 5 minute de istorie 10.10 Mistere şi conspiraţii 11.05 Teatru TV 12.40 Concertele Festivalului George Enescu 14.10 Pelerin 15.10 Taxi pentru Canada 16.45 5 minute de istorie 16.50 Pilda zilei 17.00 Credo 18.00 Telejurnal 19.00 Bucătarul din pustiul australian 20.10 Destine ca-n filme 21.10 Om cu carte 22.00 Ora de ştiri 23.00 Împotriva sorţii 00.10 În umbra legii 01.00 Concertele Festivalului George Enescu 02.30 Cronici Votice 03.00 Rezistenţa prin cultură

AXN

08.15 Stăpânul fiarelor 09.15 Lumea dispărută 10.15 Psihologia crimei 11.25 Justiţie militară 12.30 Oameni adevăraţi 13.45 Stargate Universe 14.45 Hawaii 5.0 15.45 Lumea dispărută 16.45 Stăpânul fiarelor 17.45 Oameni adevăraţi 19.00 Stargate Universe 20.00 Memorie perfectă 21.00 Hawaii 5.0 22.00 Crimele din Sandhamn 23.00 Sherlock Holmes şi Dr. Watson 00.00 Crima 01.10 Crima 02.25 Crimele din Sandhamn Drama, Suedia, 2013 03.20 Sherlock Holmes şi Dr. Watson 04.05 Memorie perfectă Drama, SUA, 2013

ANTENA 3

06.00 Ştirile dimineţii cu Nadina Câmpean şi Marius Ioniţă 9.40 Daily Income 10.00 Previziunile zilei cu Sabina Iosub 11.00 Se întâmplă în România cu Maria Coman 12.00 Ştiri 13.00 Se întâmplă în România cu Maria Coman 14.00 Ştiri 15.00 Esenţial cu Alina Petrescu 17.00 100 de minute cu Alessandra Stoicescu 18.45 La ordinea zilei cu Dana Grecu şi Radu Tudor 20.30 Subiectiv cu Răzvan Dumitrescu 21.30 Sinteza zilei cu Mihai Gâdea 23.15 În gura presei cu Mircea Badea 0.00 Ştiri 1.00 Ştiri

Reţeta zilei

Tort din sandwich

INGREDIENTE: 2 pâini toast feliate albe, 1 pâine toast neagră,1 cub supa pui + apă, 2 cutii de cremă de brânză cu gust de smântână, 1 cutie de smântână, 1 ardei roşu, 3 ouă fierte tari,150-200g somon afumat, 5 linguri de maioneză, 2-3 linguriţe de muştar, sare şi piper.

Pentru ornat: 1 legătură pătrunjel verde, 2-3 ridichi, arpagic verde, 4 roşii cherry, 1 morcov.

MOD DE PREPARARE: Smörgåstårta sau tort de sandviciuri este o specialitate suedeză foarte îndrăgită. Se fac de fapt multe sandviciuri care se suprapun şi se ornează apoi ca şi un tort. Ouăle se fierb tare, se decojesc şi se lasă să se răcească. Cubul de supă de pui se fierbe în 500 ml de apă şi se lasă supa la răcit. Ardeiul roşu, somonul afumat şi ouăle fierte răcite se toacă mărunt.

Crema de brânză se împarte în 4. Smântâna se împarte egal în cele 4 creme. Se taie coaja de la feliile de pâine şi se aşează una lângă alta pe tava de servire. Se ung cu supa de pui.

Pentru prima umplutură se adaugă într-una din creme ardeiul roşu tocat mărunt, sare şi piper. Se ung feliile cu acest amestec şi se acoperă cu un nou strat de felii de pâine. Pentru a doua umplutură amestecăm crema de brânză şi smântână cu 2-3 linguri de maioneză, 2 linguriţe de muştar, sare şi piper şi ouăle fierte. Întindem şi această compoziţie pe al doilea strat de sandvişuri - după ce le-am uns şi pe acestea în prealabil cu supă. Punem al treilea strat de felii de pâine, le umezim cu supa de pui şi adăugăm a 3-a cremă: brânza şi smântâna amestecate cu somonul afumat tăiat mărunt şi eventual cu câteva picături de zeama de lămâie. Punem ultimul strat de pâine şi îl ungem cu supa. Apoi împachetăm toata tava cu folie alimentară şi punem tortul la frigider peste noapte cu un fund de lemn deasupra. Ultima crema de brânză o păstrăm pentru a o folosi la ornat a doua zi.

A doua zi ornăm tortul. La ultima cremă adăugăm maioneza, muştar, sare şi piper. Spălăm roşiile cherry şi le tăiem pe jumătate, curăţăm morcovul şi îl tăiem fâşii. Tortul se unge deasupra şi pe margini cu crema a 4-a. Pe marginile tortului împrăştiem pătrunjelul tocat. Deasupra ornăm după gust si pricepere.

Poftă bună!

Pentru mai multe reţete intră pe www.culinar.ro

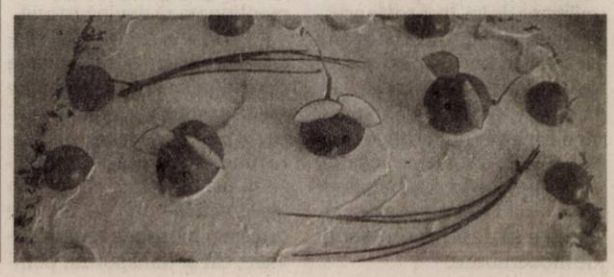

Ajută împreună cu JA!

Mihai-Robert Diaconu FOTO: FAN

ARAD. În pragul Sfintei Sărbători a Învierii Domnului, ziarul nostru vă propune să vă dovediți generozitatea luând parte la campania „Ajută împreună cu Jurnal arădean!"

Mihai-Robert Diaconu, unicul fiu al Ștefaniei Măzureac, are 16 ani și suferă de scolioză congenitală. El va fi operat la Spitalul „Marie Curie" din București, de către prof. Gheorghe Burnei. Intervenția chirurgicală este gratuită, însă cârligele, șuruburile și barele care trebuie introduse și montate pe coloana vertebrală a băiatului costă nu mai puțin de 6.000 de euro! Cu un salariu de sub 1.000 de lei, mama lui Mihai-Robert nu are cum să adune atâția bani. Fiți alături de ea!

Jurnal arădean vă invită să faceți un gest umanitar, ajutând-o pe Ștefania Măzureac să strângă banii necesari pentru operația fiului ei. Puteți face donații într-unul din conturile deschise la BCR pe numele Ștefania Măzureac: RO32 RNCB 0016 1306 3305 0001 (lei) sau RO05 RNCB 0016 1306 3305 0002 (euro). Fiți mărinimoși! Ajutați împreună cu Jurnal arădean! Pentru ca Mihai-Robert să poată fi operat și să se facă bine. **JA-D.D.**

Investiție în „Curcubeu"

Peste 500.000 de lei a costat modernizarea Complexului de Educaţie Interculturală pentru Copii şi Tineri.

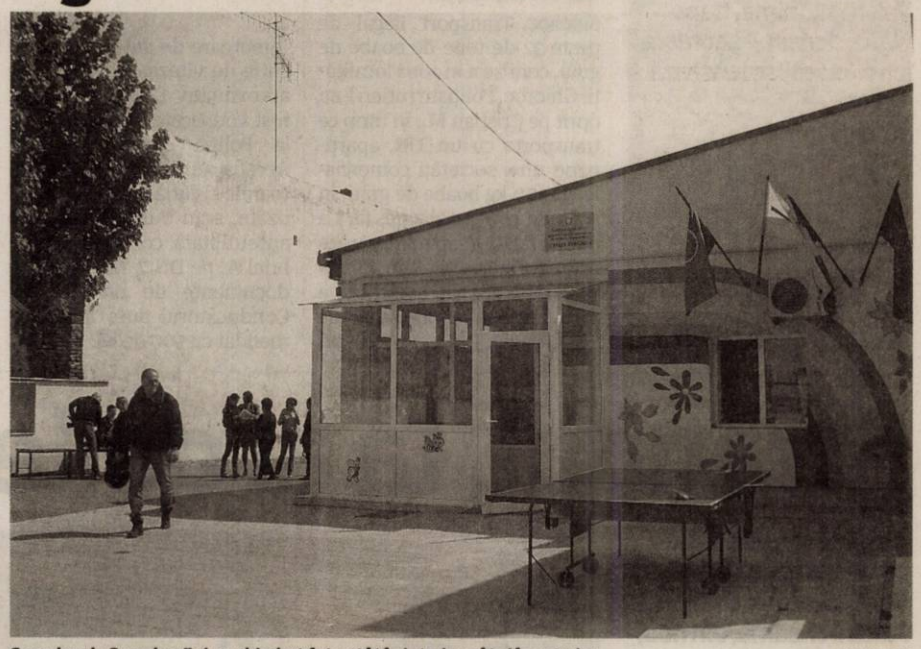

Complexul „Curcubeu" şi-a schimbat faţa atât în interior, cât şi în exterior FOTO: D.D.

ARAD. 321 de metri pătrați - aceasta e suprafața actuală a Complexului de Educație Interculturală pentru Copii și Tineret „Curcubeu", proaspăt reabilitat și modernizat. Peste 510.000 de lei au fost investiți, în ultimele 14 luni, în acest centru destinat copiilor care provin din familii defavorizate, în special de etnie rromă. Odată cu această investiție, capacitatea Complexului „Curcubeu" a crescut de la 100 la 120 de locuri. De serviciile oferite aici vor beneficia 64 de fete și 56 de băieți, cu vârste cuprinse între 0-18 ani.

Centrul funcționează în regim „de zi" oferindu-le copiilor posibilitatea de a-și face aici temele, de a se pregăti pentru a doua zi de școală. Ideea este să se evite abandonul școlar iar, până acum, feed-back-ul a fost pozitiv din acest punct de vedere. În centru lucrează educatori, psihologi, psihopedagogi și asistenți sociali - toți încercând să-i ajute pe copii, dar și pe părinții lor, să se comporte civilizat, să interrelaționeze corect, să prețuiască școala și rolul ei în dezvoltarea personală etc. De asemenea, copiii beneficiază, aici, de o masă caldă în fiecare zi.

Condiţii îmbunătăţite

Imediat ce se vor întoarce din vacanța de Paști, beneficiarii Complexului „Curcubeu" se vor bucura de noile condiții din centru. Ce lucrări s-au realizat aici? Reabilitarea termică a clădirii, dotarea cu instalație solară pentru prepararea apei calde de consum, recompartimentare interioară pentru suplimentarea numărului de săli de curs, refacerea pardoselilor și finisajelor interioare, utilarea sălilor de curs cu mobilier modern, ergonomic, modernizarea și utilarea bucătăriei conform standardelor igienico-sanitare în vigoare, reabilitarea grupurilor sanitare, igienizarea curții aferente imobilului prin refacerea pardoselilor din calupuri de beton existente, reamenajarea curții cu iarbă artificială, precum și montarea plăcilor de cauciuc în zona locurilor de joacă.

Toate aceste lucrări își vor face simțite efectele prin: sporirea eficienței energetice a clădirii complexului, reducerea costurilor de operare cu 40%, reducerea riscului de abandon școlar și creșterea accesului pe piața muncii pentru beneficiarii centrului.

DIANA DUŢU
diana.dutu@informmedia.ro

Proiect european

Complexul „Curcubeu" s-a înființat în anul 2003. Anul trecut a fost semnat un contract de finanțare pentru extinderea, modernizarea și dotarea acestuia, pentru diversificarea serviciilor sociale destinate copiilor și tinerilor aflați în risc social. Totul s-a realizat printr-un proiect european, finanțat printr-un program operațional regional. Finanțarea nerambursabilă se ridică la 401.357,38 lei, iar contribuția proprie (asigurată de Municipalitate) este de 108.904,06 lei.

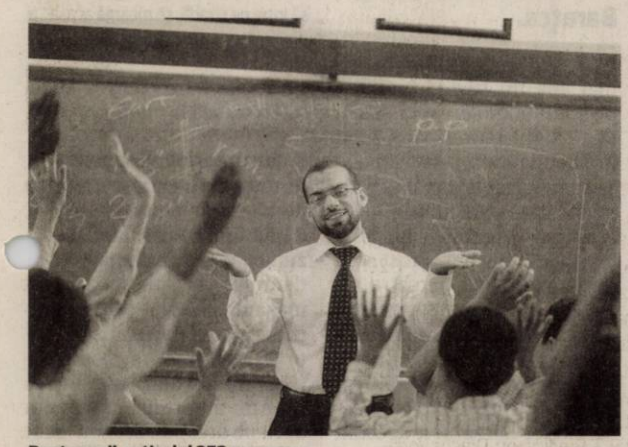

Pentru unii, articolul 253 e cu noroc FOTO:JA

Titulari fără examen

Articolul 253, deşi modificat, oferă doar unor profesori şansa de a se titulariza pe bază de dosar.

ARAD. După ce a fost declarat neconstituțional, articolul 253 din Legea Educației Naționale revine modificat în calendarul personalului didactic. Modificat pe ici pe colo mai mult în forma lui pentru că în esență rămâne la fel de inechitabil față de cadrele didactice. Se pot titulariza pe baza acestui articol doar cel care în momentul respectiv ocupă postul ce a devenit titularizabil, cu condiția să fi obținut peste 7 la un examen de titularizare. Rămâne la fel de inechitabil pentru că alte cadre didactice care au obținut note mai mari la titularizare, dar care nu au avut norocul de a ocupa un post care să devină titularizabil în timpul anului, nu pot intra în competiție. Chiar dacă sunt suplinitori în alte școli. Acest articol rămâne în continuare doar pentru norocoșii care devin titulari pe bază de dosar pentru că sunt la locul potrivit în momentul potrivit.

Totul la IŞJ

Ce s-a modificat esențial este transferarea răspunderii pentru aceste posturi la inspectoratele școlare. Aici, până pe 23 aprilie, se vor depune cererile celor care doresc să beneficieze de el și tot aici școlile trebuie să anunțe posturile pentru ca IȘJ Arad să verifice legalitatea lor. În perioada 24 aprilie-28 aprilie dosarele candidaților vor fi verificate, iar în 29 aprilie va avea loc repartizarea cadrelor didactice în cadrul unei ședințe publice. Urmează perioada destinată contestațiilor, soluționarea acestora și emiterea și comunicarea deciziilor de repartizare. **JA-M.A.**

Mai puţine locuri

Toate aceste modificări vor sărăci oferta de anul acesta a titularizării. Parte din posturile libere vor fi ocupate după această nouă etapă în calendarul mișcării personalului didactic.

Record de angajări la Spitalul Judeţean Arad

88 de posturi de asistent, infirmier, brancardier, registrator şi muncitor sunt scoase la concursul din luna mai.

ARAD. Spitalul Clinic Județean de Urgență Arad marchează un nou record în ceea ce privește numărul posturilor scoase la concurs. După ce la mijlocul anului trecut a angajat, dintr-un șut, 56 de oameni, acum, nu mai puțin de 85 de locuri de muncă vacante și alte trei temporar vacante așteaptă să fie ocupate! Toate sunt destinate personalului mediu și auxiliar sanitar și muncitorilor. De remarcat că nu e scos la concurs niciun post de medic.

Posturile

Din totalul posturilor puse la bătaie de Spitalul Județean, 40 sunt pentru asistenți medicali: 35 pentru asistent medical generalist, 3 pentru asistent medical laborator și câte unul pentru asistent medical farmacie și asistent medical balneofizioterapie. Sunt acoperite mai toate secțiile spitalului, dar se remarcă totuși Oncologia (cu patru posturi de asistent medical), Psihiatria, ATI I și Obstertrică-Ginecologie (cu câte trei posturi vacante). Alte trei posturi de asistent medical generalist scoase la concurs, sunt temporar vacante, angajările urmând a se face pe perioadă determinată.

Pacienţii internaţi, beneficiari indirecţi FOTO: FAN

Infirmierii sunt, de asemenea, căutați. Nu mai puțin de 37 de posturi vacante sunt puse la dispoziția lor. Și în acest caz remarcăm Oncologia (cu patru posturi vacante de infirmier), ATI I și Obstetrică-Ginecologie (cu câte trei posturi).

Șase posturi de registrator medical - câte unul pentru secțiile Hematologie, Urologie, ORL, Anatomie Patologică, Oncologie și UPU - au fost vacantate și scoase la concursul din luna mai. Acestora li se adaugă patru posturi de brancardier și patru de muncitori (trei liftieri și un magazioner). **JA-D.D.**

Calendar

Persoanele interesate de posturile scoase la concurs de Spitalul Județean își pot depune dosarele de înscriere până la 25 aprilie. Candidații vor susține prima probă (scris: test grilă) în data de 12 mai. „Oralul" se dă în 15 mai.

Afişul evenimentului FOTO: FAN

„Sculptura azi. 4 discursuri"

ARAD. Filiala din Arad a Uniunii Artiștilor Plastici vă invită la deschiderea expoziției „Sculptura azi. 4 discursuri", ediția a VIII-a. Expun: Jovan Blat, Bianca Hociung, Camil Păcurar și Manuela Zvîc. Curatori: Anamaria Șerban și Cosmin Moldovan. Vernisajul expoziției va avea loc miercuri, 16 aprilie, ora 18:00, la Galeria Națională de Artă „Delta" (Str. M. Eminescu, nr. 2-4).

Expoziția va putea fi vizitată în perioada 16 aprilie-16 mai, zilnic, între orele 9-17. **JA-V.F.**

Adrian Ţolea: „E dezastru în buget"!

Prim-vicepreşedintele PDL Arad consideră că guvernul Ponta direcţionează banii înspre clientelă şi interesele proprii.

ARAD. Guvernul Ponta a înregistrat cifre dezastruoase în primele trei luni ale anului, în ceea ce privește colectările bugetare, ceea ce a dus la tăierea investițiilor, a declarat Adrian Țolea, prim-vicepreședinte al PDL Arad. „Guvernul Ponta este clar un guvern de stânga, plin de stângăcii. Pentru a ascunde acest deficit, Executivul a ales cea mai proastă metodă: tăierea investițiilor, adică a singurei soluții pentru generarea de mișcare în economie, pentru crearea de locuri de muncă. Numai pe primele două luni ale anului s-a înregistrat un minus de 500 de milioane de lei la încasările bugetare. Asta înseamnă, comparativ, contravaloarea anuală a circa 50.000 de pensii medii. La acestea putem adăuga un minus de 1,3 miliarde lei aferent lunii martie. Cheltuielile cu bunurile și servicii, adică achiziții directe făcute de stat, fie că e nevoie, fie nu, de produsele respective, au crescut cu 5,7% față de aceeași perioadă a anului trecut. E clar că avem de-a face cu un guvern risipitor, care direcționează banii înspre clientelă și interesele proprii", a concluzionat Adrian Țolea.

Adrian Ţolea FOTO : JA

„Ponta a făcut din corupție un instrument politic foarte periculos, care decredibilizează din nou România", mai spune Țolea, care consideră că declarațiile premierului Ponta, la adresa Justiției, au un mesaj dublu: liniștitor pentru baronii PSD, dar compromițător pentru România. „Angajamentele luate de premierul României față de cei certați cu legea reprezintă o încălcare a statului de drept, o sfidare la adresa justiției. Victor Ponta face echipă cu corupții, nu cu românii!", a mai declarat Țolea. **JA-S.T.**

Au confiscat cerealele FOTO: JA

Peste 32 de tone de grâu, confiscate

GHIOROC. Transport ilegal de peste 32 de tone de boabe de grâu, confiscat în zona localității Ghioroc. Polițiștii rutieri l-au oprit pe Cristian M., în timp ce transporta cu un TIR, aparținând unei societăți comerciale, 32.100 kg boabe de grâu, în scop de comercializare, fără a deține factură sau borderou de achiziție și contract de vânzare-cumpărare. În acest caz a fost aplicată o amendă de 3.000 de lei. **JA – I.C.**

6

motoare de autoturism și o cutie de viteze, în valoare de aproximativ 12.000 de lei, au fost confiscate de polițiștii de la Poliția orașului Nădlac. Aceștia au descoperit că motoarele și cutia de viteze, toate uzate, erau transportate cu o autoutilitară condusă de Gabriel A. pe DN 7, fără a deține documente de proveniență. Conducătorul auto a fost amendat cu 500 de lei. **JA – I.C.**

Carne expirată găsită de polițiști la Nădlac

NĂDLAC. Avem și carne de pui expirată. Polițiștii Serviciului de Investigare a Fraudelor și de la Poliția orașului Nădlac împreună cu reprezentanți ai D.S.V.S.A. au confiscat un transport ilegal cu 274 de kg de carne. Potrivit Inspectoratului Județean de Poliție Arad, „polițiștii l-au depistat în zona punctului de trecere a frontierei Nădlac, pe Gheorghe B. care, în calitate de asociat al unei societăți comerciale din județul Vâlcea, a transportat cu o autoutilitară 274 de kg de carne de curcan în valoare de aproximativ 7.000 de lei, iar în urma verificărilor efectuate s-a constatat că termenul de valabilitate al cărnii era expirat".

În acest caz, oamenii legii au aplicat o amendă de 6.000 de lei, iar întreaga cantitate de carne a fost reținută „în vederea continuării procedurilor legale". **JA – I.C.**

Transportul a fost oprit FOTO: JA

Ştrandul, la al doilea eşec

Aleşii au refuzat că accepte trecerea ştrandului în grija Recons. Primarul Falcă îi cheamă, din nou, la şedinţă, joi, pentru o altă propunere legată de baza de agrement.

ARAD. Până când Guvernul va trece la descentralizare, ștrandul va rămâne în grija Primăriei, voturile Opoziției fiind absolut necesare pentru mutarea bazei de agrement în grija Recons. Fiind un proiect care vizează patrimoniul municipiului, pentru a trece de CLM era nevoie de o majoritate calificată, adică de 16 voturi „pentru". Cu doar 14, ștrandul rămâne în grija directă a Primăriei.

Falcă a menționat, în cadrul ședinței de luni, că pentru Primărie nu este o problemă să administreze pe mai departe ștrandul, dar va fi o problemă legală dacă aleșii nu vor vota înființarea unui serviciu baze de agrement la viitoarea ședință, serviciu care va putea prelua ce va da Guvernul. Edilul le-a mai precizat aleșilor că, dacă nu vor dori acum să înființeze un serviciu public în afara Primăriei, o vor face peste câteva luni oricum, când se va trece la descentralizare. Falcă a mai precizat că, în scurt timp, Direcția de tineret va dori să se scape de Bazinul de înot și de Polivalentă pentru că nu mai are bani să le administreze, moment la care consilierii PSD vor fi cei care vor face un proiect de înființare a unui serviciu pentru baze de agrement în afara Primăriei.

Voturile Opoziției au dictat soarta ștrandului. Cel puțin pentru un timp FOTO: A.B.

Opoziția vrea claritate

Nici intervențiile edilului, nici noua ședință de joi pe aceeași temă, nu i-au convins pe aleșii Opoziției să voteze proiectele de acum ale Municipalității până nu se fac lămuriri. Florin Galiș a indicat că se vor lămuriri în plus referitoare la modul cum a fost administrat ștrandul, că există suspiciuni cu privire la capacitatea Recons de a administra baza dat fiind traseul economic al societății, și că se dorește înainte de toate elaborarea unei strategii pe termen lung legată de eficiența administrării ștrandului care nu există nici la această oră. Până atunci, e clar, voturile nu vor curge în favoare administrării ștrandului de către Recons, în ciuda disponibilității Opoziției pe subiect, spune Galiș.

JA- A.B.

Liber la angajări?

Omul de afaceri Leo Aslău a acuzat faptul că Primăria propune aceste proiecte pentru a rezolva problema juridică cu care se confruntă la intrarea pe ștrand, unde încă percepe taxe, și a indicat primarului că plângerile sale din trecut legate de faptul că nu sunt angajați decât trei oameni care să se ocupe de ștrand (adică un număr insuficient) nu sunt reale, pentru că există 18 posturi pentru ștrand și patinoar, iar din 8 aprilie s-a dat liber și la angajări. De această ultimă decizie a Guvernului a amintit și Falcă când a precizat că pentru Primărie nu există nici o problemă că ștrandul rămâne în grija Municipalității pe mai departe, „pentru că acum se spune că se pot face angajări".

Decedat într-un accident rutier la Baraţca

Două greşeli de şofat soldate cu moartea unui bărbat în vârstă de 64 de ani în localitatea Baraţca.

BARAŢCA. În autoturism se mai afla un bărbat, pasager pe scaunul din dreapta. Acesta a suferit răni ușoare, fiind preluat de Ambulanța Lipova și transportat la spital pentru investigații medicale. În schimb, șoferul mașinii, bărbatul de 64 de ani, a fost scos din autovehicul de către un echipaj de descarcerare din cadrul Detașamentului de Pompieri Arad, iar paramedicii de pe autospeciala SMURD au început manevrele de resuscitare. Bărbatul a decedat la Spitalul Județean Arad după ce cadrele medicale de aici au continuat manevrele de resuscitare, fără a reuși să-l readucă la viață.

Şoferul maşinii, vinovat?

Autocarul în care se aflau 29 de pasageri venea din Italia. Câțiva dintre pasageri au văzut cum s-a întâmplat accidentul și au spus că șoferul mașinii „i-a tăiat calea, șoferul nostru a încercat să-l evite". De asemenea, conducătorul autocarului a declarat că șoferul autoturismului „era oprit pe dreapta. Brusc a făcut stânga. Avem și martori. Pur și simplu a făcut la stânga".

JA – I.C.

Accident în faţa casei

Localnicii din Baraţca au spus că accidentul rutier a avut loc chiar în fața casei bărbatului de 64 de ani. „A vrut să intre pe stradă, să meargă acasă", a precizat un vecin de-al victimei.

Accidentul s-a soldat cu un mort FOTO: V.OBȘITOȘ

Un autocamion furat din Rusia, descoperit la Nădlac

NĂDLAC. Polițiștii de frontieră de la Nădlac au descoperit un turc în vârstă de 27 de ani care conducea un autocamion furat. Tânărul a intenționat să intre în România cu un ansamblu, înmatriculat în Ungaria, format dintr-un cap tractor marca Scania și o semiremorcă marca Schwarzmuller. În urma verificărilor în bazele de date s-a descoperit, însă, că mijlocul de transport, respectiv capul tractor, figurează semnalat ca fiind furat din Federația Rusă. Turcul a declarat polițiștilor de frontieră că nu știa despre faptul că mijlocul de transport pe care-l conduce are probleme de legalitate.

Șoferul este cercetat acum pentru tăinuire la furt. **JA – I.C.**

Autocamionul furat FOTO: FAN

Fără vinovaţi pentru căzătura de 7 metri

Nu există nici un vinovat pentru incidentul de duminică atunci când un bărbat a căzut într-o groapă adâncă.

ARAD. Bărbatul care a căzut într-o groapă adâncă de 7 metri, în duminica Floriilor, în cartierul Grădiște, în apropierea liniilor de cale ferată, nu are pe cine trage la răspundere pentru „căzătură". Și asta deoarece groapa în care a căzut bărbatul este marcată și semnalizată corespunzător, spun oamenii legii. Mai mult de atât, drumul pe care a luat-o bărbatul nu este unul de acces public, ci se află într-o zonă de protecție feroviară. Așadar, Poliția nu va demara o anchetă în acest caz.

În urmă cu două zile, mai exact în duminica Floriilor, un bărbat a căzut de pe bicicletă, într-o groapă adâncă de 7 metri și lată de 1 metru, aflată în apropierea liniilor de cale ferată din cartierul Grădiște. În acea zonă se intenționează montarea unor panouri fonice pentru a diminua zgomotul produs de garniturile de tren astfel că în pregătirea lucrării au fost săpate mai multe gropi. Bărbatul a fost scos din groapă de către pompieri cu ajutorul unui scripete și a fost transportat la Spitalul Județean Arad pentru investigații medicale. **JA – I.C.**

A scăpat

Din fericire, bărbatul nu a suferit răni grave. Pe toată durata operațiunii de salvare, care a durat câteva zeci de minute, acesta i-a ghidat pe pompieri. Se pare că bărbatul ar fi consumat băuturi alcoolice înainte să cadă în groapă.

Scos din groapă FOTO: V.OBȘITOȘ

Decedată în apartament

ARAD. O tânără în vârstă de 30 de ani a fost găsită luni după masa, fără suflare în apartamentul în care locuia în cartierul Aurel Vlaicu. Polițiștii au fost solicitați la fața locului de către o rudă a femeii, însă, din primele cercetări, se pare că nu este vorba despre o moarte suspectă (nu au fost găsite semne vizibile de violență pe trupul tinerei). Oamenii legii au luat în calcul varianta sinuciderii după ce au descoperit mai multe medicamente lângă victimă. Tânăra a fost găsită de către fratele ei. Cadavrul femeii a fost transportat la Medicină Legală pentru efectuarea necropsiei în vederea stabilirii cu exactitate a cauzelor morții. **JA – I.C.**

A început judecata pentru fostul director de la PP14

ARAD. Judecătoria Arad a programat următoarea înfățișare în procesul fostului director al Grădiniței PP14, Rodica Țoldan, pentru data de 14 mai 2014. În ultima zi a lunii martie, instanța arădeană dispunea începerea judecății cauzei după ce a fost constatată „legalitatea sesizării instanței cu rechizitoriul dat în dosarul penal nr. 6/P/2014 al Parchetului de pe lângă Tribunalul Arad, prin care a fost trimisă în judecată, în stare de libertate".

Reamintim că fostul director a fost trimis în judecată pentru „abuz în serviciu contra intereselor persoanelor în formă continuată, ca infracțiune asimilată infracțiunilor de corupție", potrivit rechizitoriului procurorilor. Acuzațiile fac referire la „taxa de înscriere" de 50 sau 100 lei pe care acuzata a pretins și primit de la 212 părinți care și-au înscris copiii în anul școlar 2013-2014, fără a fi evidențiată în documentele contabile ale unității de învățământ.

JA-M.A.

Amendat pentru sute de ghivece cu flori

PILU. Amendat pentru că a transportat 337 ghivece de flori în vederea comercializării fără a fi autorizat în acest sens. Este vorba despre un bărbat în vârstă de 34 de ani, din județul Hunedoara. Acesta conducea un autoturism și a fost oprit în trafic, pe DN 79 A, pe raza localității Pilu, de către polițiștii din Chișineu Criș. În urma controlului efectuat, în mașina hunedoreanului, oamenii legii au găsit 337 ghivece de flori. Valoarea ghivecelor cu flori a fost estimată la 2.000 de lei. „În urma verificărilor s-a constatat faptul că florile au fost achiziționate de cel în cauză, din Ungaria, în scopul comercializării fără să fie autorizat pentru a desfășura astfel de activități comerciale. Urmare a celor constatate în urma verificărilor, bărbatul a fost sancționat contravențional cu suma de 500 de lei, iar florile au fost reținute în vederea confiscării", declară reprezentanții IPJ Arad. **JA – I.C.**

Sport

„Felicit jucătoarele pentru puterea de luptă și dorința de victorie"

Jose Araujo, antrenor Univ Goldiș ICIM Arad

27

goluri are înscrise Petru Măgulean (UTA Bătrâna Doamnă) în actualul sezon fotbalistic de Liga IV. În ierarhia celor mai prolifici jucători după disputarea a 22 etape îi mai găsim pe Codrin Peii (Progresul Pecica)-21 goluri și Remus Avrămuțiu (UTA Bătrâna Doamnă)-16 goluri. La juniori conduce Raul Kis (Progresul Pecica)-43 goluri.

Baraj în trei pentru accesul în Liga III

ARAD. Președintele FRF a reamintit ideea de reorganizare a eșaloanelor doi și trei, cu două serii a câte 12 echipe, cu play-off și play-out, respectiv, șase serii câte 14 echipe. Oficialul FRF s-a referit și la zvonul modificării barajului „în trei" pentru promovare în eșalonul trei: „Niciun sistem competițional nu se poate modifica în momentul desfășurării. Doar anul viitor". Data disputării barajelor va fi anunțată pe 17 aprilie. **JA-D.S.**

„Buburuzele" de la LPS sunt campioane naționale!

TG.SECUIESC. Echipa Liceului cu Program Sportiv Arad a încheiat neînvinsă turneul final al Campionatului Național Under 15, care se află la ultima ediție, din 2015 FR Baschet renunțând la această categorie de vârstă. Duminică, în lupta pentru aur, „buburuzele" au trecut de CSU Brașov cu scorul de 54-50 (pe sferturi: 17-15, 20-5, 6-9, 11-21). Coșgeterele echipei arădene în acest joc cu trofeul pe masă au fost: Silvia Spier (13 puncte), Paula Popa (11) și Dariana Hamza (8), la titlul național aducându-și contribuția și celelalte „buburuze": Erika Szarics, Alexandra Vați, Patricia Gădărici, Hannelore Brehuescu, Larisa Everbein, Carina Toth, Anastasia Mera, Denisa Bupte (16 recuperări în finală!) și Diana Spinean.

În semifinale, fetele pregătite de Ildiko Prisacariu au depășit pe CSȘ Sf. Gheorghe (scor 60-40), iar în faza grupelor au trecut de: KSE Tg. Secuiesc (62-60), LAPI Dej (62-41) și, din nou, CSU Brașov (63-47). **JA-D.L.**

Ele sunt campioanele României la categoria Under 15 FOTO: FAN

Spectacol de zile mari

Cu o Donica Cosby senzațională, Univ Goldiș ICIM Arad s-a impus în primul meci al semifinalei cu Sepsi Sf Gheorghe.

Revenire de bun augur pentru Destiny Williams, imperială sub cele două panouri FOTO: CĂLIN ANDRA

ARAD. Atmosferă superbă, aseară, într-o „Polivalentă" neîncăpătoare, la primul meci al semifinalei Ligii Naționale, confruntarea dintre campioana en-titre, Univ Goldiș ICIM Arad și finalista Cupei României din acest sezon, Sepsi Sf Gheorghe. Covorul de jucării de pluș așternut pe parchetul sălii - arădenii iubitori de baschet răspunzând cum se cuvine apelului lansat de Asociația Cetatea Voluntarilor de a oferi un zâmbet copiilor suferinzi în cadrul acțiunii: „Campioane pentru copii" - a deschis spectacolul. Unul de zile mari, cu galben-albastrele în prim-plan.

În doar 7 jucătoare

Greul a căzut pe umerii celor șapte jucătoare pe care antrenorul Jose Araujo s-a bazat în acest meci. Toate au fost magnifice, cu un plus pentru Donica Cosby, reușitele ei fiind aplaudate la scenă deschisă. De partea cealaltă, Prahalis și Loyd au ținut Sepsi în viață, până cu cinci minute înainte de final (scor 55-52). De aici încolo, încurajate de senzaționalul public arădean, Jence Rhoads și-a condus echipa spre o superbă victorie. Una care oferă Aradului prima șansă la calificarea în finală.

Semifinala se mută la Sf. Gheorghe, unde, vineri, Brosovszky și coechipierele ei vor încerca să facă pasul decisiv spre ultimul act al Ligii Naționale.

Caseta tehnică

Univ Goldiș ICIM Arad – Sepsi Sf Gheorghe 74-55 (pe sferturi: 15-16, 22-13, 16-11, 21-15). **Marcatoare – Arad:** Cosby 25 (2), Coker 15, Williams 14, Rhoads 10, Broomfield 7, Engelman 2, Brosovszky 1. **Sf Gheorghe:** Prahalis 20 (1), Loyd 14, Watson 8, Ivancevic 8, Pașcalău 5. **Arbitrii:** Mircea Șerban (Pitești), Istvan Birtalan (Cluj), Adrian Habor (Tg Mureș). **Comisar FRB:** Marius Hurgoi (Cluj).

DANIEL SCRIDON
daniel.scridon@informmedia.ro

Gherman și promisiunile

ARAD. Ieri, la Cluj, a avut loc o întâlnire între finanțatorul și antrenorul echipei UTA, discuție solicitată de Stelian Gherman, care s-a săturat să vină degeaba la echipă, căci jucătorii l-au anunțat că vor continua greva.

„Eu nu mai pot antrena o echipă nemulțumită, care nu are condiții. Nu mă așteptam să se ajungă să mergem la un meci oficial cu echipa de juniori. Asta nu va putea continua, ne așteaptă play-out-ul și vin meciurile importante, care contează. E nevoie de liniște la echipă. Am vorbit, ieri, cu domnul Marțian și mi-a promis că până la meciul cu FC Bihor, de vineri, problemele se vor rezolva, în sensul că va da ce a promis. Eu mă îndrept acum (n.n. - ieri după-amiază) spre Arad, dar nu știu dacă jucătorii vor ieși din grevă, căci eu nu le pot promite nimic, doar le voi spune ce mi-a transmis domnul Marțian. Am discutat și cu George Neagu, căpitanul echipei, vom vedea ce decizie vor lua jucătorii. Vis-a-vis de colegii mei, Costică Olariu și Vasile Sin, există aceleași promisiuni cum că până la partida cu orădenii lucrurile se vor pune la punct" - ne-a declarat Stelian Gherman.

Așadar, doar promisiuni din partea lui Marțian, care este așteptat la Arad și de personalul clubului, căci și acolo există restanțe financiare, iar sărbătoare de Paști bate la ușă. **JA – L.S.**

Stelian Gherman FOTO: FAN

Au părăsit Cupa Hagi Danone

TIMIȘOARA. În formula: Vlad Stretcu, Samuel Toma, Darius Găină, Bogdan Maier, Abel Popa, Andrei Merca, Eric Tripa, Andrei Dronca, Ronaldo Gîdoiu, David Jicărean, Bogdan Moldovan și Paul Uzum, Atletico Arad 2002 a participat la faza zonală a Cupei Hagi Danone la fotbal pe teren redus.

Galben-negrii pregătiți de Marius Câmpian și Adelin Roșca au fost eliminați în faza semifinalelor, după un traseu care a contabilizat o victorie, un egal și o înfrângere. Rezultate: 3-1, cu Luceafărul Turnu Severin (goluri: Popa, Gîdoiu și Dronca), 2-2, cu CSȘ Caransebeș (Popa și Dronca) - în grupe, 0-2, cu Pandurii Tg Jiu - în semifinale.

Demn de menționat este faptul că pentru prima oară de la înființarea Cupei Hagi Danone, CS Atletico Arad nu obține calificarea în turneul final al competiției. **JA-D.S.**

Andrei Dronca FOTO: FAN

Debut perfect în faza a doua

ARAD. Play-off-ul Campionatului Național de fotbal al juniorilor republicani a început sub bune auspicii pentru reprezentanta Aradului, UTA Bătrâna Doamnă. Juniorii mari, pregătiți de Viorel Erdei, au trecut, la pas, de Școala de Fotbal Gică Popescu, scor 3-0, grație golurilor semnate de Vlad-2 și Pantea. Etapa viitoare, miercuri, 16 aprilie, arădenii se deplasează la FC Olt, pentru ca în Sâmbătă Paștelor să primească vizita celor de la Pandurii Tg Jiu.

Tot victorie fără gol primit, scor 2-0 (Brănișteanu și Popa), pentru juniorii mici, în disputa cu CS Mioveni. Următorii adversari: CSU Craiova și LPS Banatul Timișoara. **JA-D.S.**

Fotbal - Campionatul Județean Onoare

Seria A, etapa 19. Rezultate: Atletico Arad – Mureșul Zădăreni 5-1, Olimpia Bujac – Olimpia Bârzava 3-1, AS Aluniș – Voința Munar 0-0, Victoria Felnac – Cetate Săvârșin 5-1, FC Zimandu Nou – AS Vinga 1-0, Înfrățirea Iratoșu – Unirea Șeitin 4-1, AC Șagu – Speranța Turnu 6-3, Mureșana Măndruloc – Șoimii Lipova 0-3 (f.j.).

Clasament

1. ȘOIMII LIPOVA	19	16	1	2	78-17	49
2. CETATE SĂVÂRȘIN	19	12	2	5	65-36	38
3. AC ȘAGU	19	10	6	3	41-21	36
4. ÎNFRĂȚIREA IRATOȘU	19	11	3	5	38-33	36
5. VICTORIA FELNAC	19	10	3	6	50-31	33
6. OLIMPIA BÂRZAVA	19	10	1	8	47-51	31
7. AS VINGA	19	8	4	7	40-35	28
8. UNIREA ȘEITIN	19	8	2	9	35-33	26
9. OLIMPIA BUJAC	19	8	2	9	35-46	26
10. ATLETICO ARAD	19	8	2	9	42-54	26
11. MUREȘUL ZĂDĂRENI	19	7	2	10	38-45	23
12. AS ALUNIȘ	19	5	4	10	30-41	19
13. VOINȚA MUNAR	19	5	4	10	31-48	19
14. ZIMANDU NOU	19	5	3	11	23-38	18
15. MĂNDRULOC	19	4	0	15	33-77	12
16. SPERANȚA TURNU *	19	5	1	15	26-46	10

* - ECHIPĂ PENALIZATĂ CU 6 (ȘASE) PUNCTE

Etapa viitoare (sâmbătă, 19 aprilie): Vinga – Atletico, Turnu – Iratoșu, Lipova – Aluniș, Munar – Bujac, Săvârșin – Zimandu Nou, Zădăreni – Șagu, Bârzava – Felnac, Șeitin – stă.

Seria B, etapa 19. Rezultate: Dacia Beliu – Flacăra Țipari 5-0, Cetate Dezna – Viitorul Satu Nou 0-3, Național Sebiș II – Recolta Apateu 4-0, Viitorul Sepreuș – Vulturii Socodor 2-0, Șoimii Șimand – Crișul Alb Șicula 3-1, Avântul Târnova – Crișul Alb Buteni 6-0, Olimpia Bocsig – Steaua Grăniceri 2-1, Frontiera Pilu – Voința Macea 1-1.

Clasament

1. NAȚIONAL SEBIȘ II	19	18	0	1	104-10	54
2. VIITORUL SATU NOU	19	16	1	2	88-35	49
3. DACIA BELIU	19	16	1	2	58-12	49
4. ȘOIMII ȘIMAND	19	11	4	4	50-38	37
5. FRONTIERA PILU	19	9	4	6	29-30	31
6. AVÂNTUL TÂRNOVA	19	9	2	8	38-31	29
7. RECOLTA APATEU	19	9	2	8	50-50	29
8. OLIMPIA BOCSIG	19	7	4	8	40-40	25
9. VIITORUL SEPREUȘ	19	6	6	7	38-45	24
10. VULTURII SOCODOR	19	6	4	9	39-39	22
11. CETATE DEZNA	19	6	4	9	49-57	22
12. CRIȘUL ALB BUTENI	19	5	2	12	27-57	17
13. STEAUA GRĂNICERI	19	4	3	12	34-57	15
14. CRIȘUL ALB ȘICULA	19	3	2	14	29-72	11
15. FLACĂRA ȚIPARI	19	3	2	14	25-74	11
16. VOINȚA MACEA	19	1	5	13	17-68	8

Etapa viitoare (sâmbătă, 19 aprilie): Satu Nou – Târnova, Socodor – Pilu, Buteni – Șimand, Grăniceri – Dezna, Apateu – Sepreuș, Șicula – Beliu, Macea – Bocsig, Țipari – Sebiș II.

„VI-FE", galop de sănătate

FELNAC. Deși se anunța un meci dificil pentru echipa gazdă, duminică după-amiază, Victoria Felnac a „măturat pe jos" cu ocupanta locului secund în clasamentul seriei A a Ligii a V-a, Cetate Săvârșin. Scorul a fost unul categoric, 5-1, Rusz reușind o triplă, celelalte două goluri fiind opera lui Trifan (euro-gol) și Maxim. Golul de onoare al vizitatorilor a fost opera lui Neamț.

Partida a fost una spectaculoasă, elevii antrenați de Marcel Dușan având doar o cădere, de câteva minute, la 2-0, când oaspeții au redus din handicap. Apoi, s-au descătușat și au trecut și peste al zecelea val, spre bucuria viceprimarului Ionică Malița (care se bucura ca un copil la fiecare reușită a echipei sale), omul care a reînviat-o pe „VI-FE" acum doi ani, alături de cumnatul său, Dan Ristin. Și, în scurt timp, Victoria Felnac a reușit să ajungă pe locul 5 în liga a V-a, deși este o nou-promovată, câștigând respectul celorlalte combatante. Iar pe viitor, planurile ar putea fi și mai mari.

Despre oaspeți nu se pot spune multe lucruri, căci au dezamăgit, deși veneau cu pretenții, fiind viceliderii campionatului. **JA – L.S.**

În acțiune FOTO: JA

Elevii arădeni au jucat dodgeball

ARAD. Start întrecerilor din cadrul proiectului interșcolar: „Aradul în mișcare!". Seria de evenimente sportive a debutat cu campionatul de dodgeball, competiția fiind coordonată de Asociația Română de Dodgeball, a cărui președinte, Daniel Nedelcu, a fost prezent la eveniment. La acțiune au participat peste 100 de elevi. Victoria a revenit Liceului Pedagogic „Dimitrie Țichindeal". **JA-D.L.**

22

fost locul ocupat de către arădeanca Lucia Mihalache, trăgătoarea numărul unu a României, în proba de skeet de la Grand Prix-ul de tir sportiv din Tucson (Statele Unite ale Americii), la care au participat 31 de concurente. Reprezentanta CS Municipal Arad a avut un total de 66 puncte, țintind 24 de puncte în prima rundă, și câte 21 în rundele 2 și 3.

Argint național juvenil la masa de ping pong!

CONSTANȚA. CSM Arad este vicecampioana României la tenis de masă, junioare I. Bernadett Balint, Bianca Crișan, Anita Kaloz, CSM Arad a câștigat toate meciurile din grupa preliminară: 4-0 cu LPS Constanța III, 4-3 cu CSM Bistrița și 4-0 cu Dunărea Giurgiu. În grupele principale, arădencele au trecut de CSM Giurgiu, 4-0, LPS Constanța I, 4-1, Romgaz Mediaș, 4-3 și au pierdut, 2-4, cu CSȘ Slatina. **JA-D.L.**

Echipa de tenis de masă a Aradului FOTO: JA

„Memorialul Mag – Cinteză", o reușită

Cei doi foști luptători au fost comemorați într-o competiție de greco-romane pentru copii și cadeți.

VLADIMIRESCU. Excelentă inițiativa noului patron de la CS Glogovăț 2010, Valentin (Valdi) Gușet, de a organiza „Memorialul Mag Ervin - Ion Cinteză". La competiția care s-a desfășurat la finele săptămânii trecute, la Vladimirescu, au participat peste 60 de sportivi, de la cinci cluburi: CS Glogovăț 2010, LPS Arad, CSȘ 1 Timișoara, CSȘ Lugoj și CSȘ Caransebeș.

Sportivii de la cele două cluburi din județul nostru au avut o comportare foarte bună, dovadă stând și clasamentul neoficial pe echipe: 1. CS Glogovăț 2010; 2. LPS Arad; 3. CSȘ 1 Timișoara.

Echipa câștigătoare a Memorialului, CS Glogovăț 2010 FOTO: FAN

Ei au obținut medalii

Iată, în continuare, sportivii care au urcat pe podium: Anton Știuț (36 kg.), Denis Negrea (40 kg.), Flavius Popa (54 kg.), David Cinteză (59 kg.) și Norbert Rozsa (69 kg.) - locul I; Alex. Năstase (30 kg.), Claudiu Costea (48kg.), Sebastian Rozsa (50 kg.), Sebastian Deac (65 kg.) - locul II; Cristian Siminiuc (40 kg.), Robert Câmpeanu (48 kg.), Lucian Bucșă (55 kg.), Eduard Cosma (69 kg.) - locul III (toți CS Glogovăț 2010).

Bogdan Botaș (85 kg.), Alexandru Julean (55 kg.) - locul I; Natanael Petrovici (36 kg.), Paul Moldova (40 kg.), Alexandru Tomescu (45 kg.), Gabriel Bulza (54 kg.), Robert Moldovan (55 kg.), Alexandru Petrovici (69 kg.) - locul II; Bogdan Florescu (30 kg.), Marius Bulza (36 kg.), Raul Adochiței (45 kg.), Cristian Cernica (55 kg.) și Emanuel Florescu - locul III (toți LPS Arad).

LEO SFÂRA
leo.sfara@informmedia.ro

În viitor

Pentru sportivii CS Glogovăț 2010 urmează CN Școlar de lupte greco-romane, unde vor participa trei sportivi, „zona" fiind găzduită de Arad, în ziua de 2 mai 2014.

Au spus „NU" drogurilor

ARAD. Sala de sport a Universității de Vest „Vasile Goldiș" din Arad a fost locul unde tinerii arădeni au realizat un nou demers împotriva drogurilor, participând la diferite concursuri sportive, evenimentul intitulat „Sport contra droguri" având loc cu prilejul sărbătoririi Zilei Mondiale a Sănătății.

Chiar dacă mișcarea a fost singurul lucru care a contat, amintim echipele care s-au aflat în fruntea ierarhiei: Școala Gimnazială „Caius Iacob" (fosta Generală 22) - la handbal masculin, Colegiul Tehnic de Contrucții și Protecție a Mediului (fosta Generală 6) - la baschet feminin și Liceul cu Program Sportiv - la fotbal masculin.

Evenimentul a mai cuprins o întrecere de breakdance, o prezentare de modă și un concert cu trupe din Arad și București. **JA-D.L.**

Fermecați de magia dansului

ARAD. Cei mai cunoscuți dansatori din țară au făcut spectacol la două dintre cele mai importante evenimente din calendarul FR Dans Sportiv: Campionatul Național de 10 Dansuri și Campionatul Național Under 21, organizate ireproșabil de către CS Ballroom Dance Arad. Alături de aceste două competiții, spectatorii prezenți la Sala Polivalentă au fost fermecați și de prestațiile cuplurilor ce au concurat la a V-a ediție a Cupei „Arad", una la care s-au remarcat (și) dansatorii clubului condus de Mirela Costea. Reprezentanții Ballroom Dance au urcat de 11 ori pe podium, pe cea mai înaltă treaptă ajungând perechiile Bogdan Miculița-Olivia Neacșa (categoria 12-13 ani, standard) și Alexandru Ardelean-Diana Miculița (16-35 ani, standard). Aceștia din urmă s-au ales și cu o medalie de argint, la stilul latino, tot pe poziția secundă încheind și cuplurile: Raul Cristian-Iasmina Carla (clasa E, 12-13 ani), Ștefan Mara-Anamaria Stănescu (clasa E, 6-11 ani) și Bogdan Czernak-Alexandra Șeran (clasa E, 16-35 ani, latino). Prin dans și ținută au impresionat juriul perechiile Enrico Sînjorz-Ioana Iancu (14-15 ani, standard) și Anton Gosalo-Anca Puticiu (clasa D, 12-15 ani), care i-a răsplătit cu medalii de bronz.

În pași de dans spre podiumul de premiere FOTO: CĂLIN ANDRA

O cupă cuvenită primului loc a revenit și clubului Royal Steps Arad, prin Cristian Bogdan-Alexandra Ioana (clasa E, 16-35 ani, latino).

În proba fete solo, am mai consemnat trei medalii arădene: Cristina Herman (locul 3 la 4-7 ani; legitimată la Ballroom Dance), Karina Per și Alexandra Gherman (locurile 2, respectiv 3 la 8-9 ani; ambele de la Royal Steps). **JA-D.L.**

Încă o medalie pentru Luca Kunszabo

DEVA. „Mister Ippon", cum mai este supranumit judoka arădean Luca Kunszabo, nu se dezminte. Colecționează medalii pe bandă rulantă. Ultima a venit pe tatami din Deva, acolo unde a avut loc finala CN Under 21. După trei victorii facile, în finala categoriei 100 Kg, o clipă de neatenție i-a „furat" aurul lui Luca Kunszabo. Un sportiv ploieștean, pe care judoka de la LPS Arad l-a bătut pe unde l-a prins, este cel care a dat lovitura. Astfel că, paradoxal, Luca este campionul României la tineret și doar vicecampion de juniori.

Pentru Luca Kunszabo urmează participarea la patru etape ale Cupei Europei (proxima, Italia, 25-27 aprilie), pentru acumularea de puncte în vederea calificării la Campionatul European de juniori care va avea loc în luna septembrie la București. **JA-D.S.**

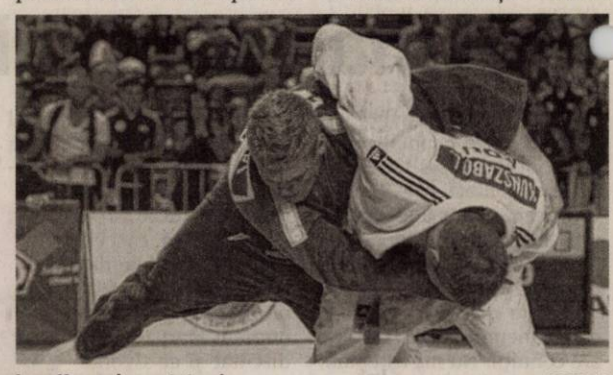

Luca Kunszabo, pe tatami FOTO: JA

Sport și sănătate la UAV

ARAD. Zilelele Facultății de Educație Fizică și Sport din cadrul Univ. „Aurel Vlaicu" au debutat cu o întrecere de volei, câștigată de studenții de la Inginerie CEPA, urmați de liceenii de la „Csiky Gergely". Au urmat apoi, sub privirile rectorului, prof. univ. dr. Ramona Lile, și a președintelui UAV, prof. univ. dr. Lizica Mihuț, demonstrații de: majorete, gimnastică ritmică, aerobică și artistică, dansuri de societate și arte marțiale.

Concursul de tenis de masă s-a bucurat de succes în rândul studenților, podiumul feminin fiind ocupat de: Valentina Haida (anul III), Ioana Miculaiciuc (an I) și Andrada Stan (an I), iar cel masculin de: Darius Neică, Andrei Stînean și Vasile Dănuța (toți anul I).

„Împreună pentru sport și sănătate", motto-ul sub care s-a desfășurat a doua ediție a Zilelele Facultății de Educație Fizică și Sport, s-a încheiat cu un campionat de fotbal, câștigat de Colegiul Economic, urmat de Colegiul Tehnic de Construcții și Protecția Mediului și Liceul „Iuliu Maniu", și un maraton de aerobic, cu peste o sută de participanți. **JA-D.L.**

Încep finalele din bazin, pentru AMEFA

ORADEA. AMEFA Arad joacă, marți și miercuri (ora 18,30), primele meciuri din finala play-out-ului (locurile 5-6) din Superliga Națională de polo, ambele confruntări având loc în bazinul formației Crișul Oradea. Se joacă după sistemul „cel mai bun din 5 partide", avantajul meciului în plus în fieful propriu fiind de partea orădenilor.

„Nu pot să zic că cei de la Crișul sunt favoriți, dar va fi greu în condițiile în care sunt probleme la arbitraj mai mereu în meciurile de la Oradea. Dar dacă jucăm cum trebuie putem să și câștigăm, avem șansele noastre", afirmă antrenorul arădenilor Cristian Cosma.

Ambele dispute Crișul vs AMEFA sunt transmise în direct de către postul DigiSport 3, fiind în cuplaj cu finala campionatului, dintre CSM Oradea și Steaua (ora 20). **JA-D.L.**

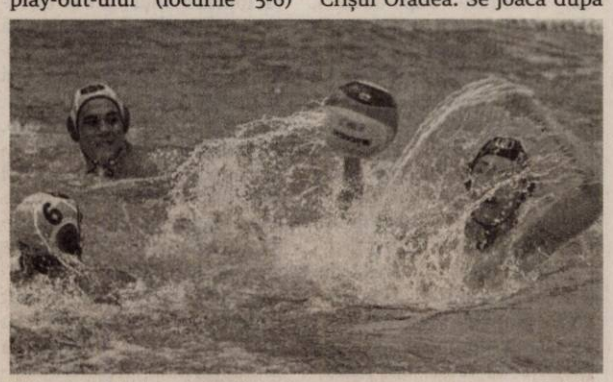

Ultimele valuri ale sezonului în bazin FOTO: FAN

La serviciu FOTO: FAN

În lumea sportului alb

ARAD. Clubul Rotaract Cetate Arad organizează, între 9-11 mai, un turneu de tenis pentru amatori, care se adresează membrilor Rotaract din Districtul 2241 - România și Republica Moldova, dar și studenților români și străini din Arad. Vârsta minimă pentru jucători este de 18 ani, concurându-se pe un tablou de „32", iar data limită de înscrire este 25 aprilie. La finalul turneului, ce va avea loc la Activ Club, 5 tineri vor beneficia de o bursă Rotaract Open, care constă în cursuri de tenis, pentru o perioadă de un an de zile, și echipament sportiv. Informații și înscrieri la adresa: http://rotaract-arad-cetate.ro/Rotaract_Open.html.

Vor reface Drumul Crucii FOTO: FAN

La Arad, în Vinerea Mare, procesiunea Drumul Crucii

ARAD. Artistul ceramist Daniel Leş, Asociaţia Drumul Crucii în colaborare cu Biserica Creştină Adoram vă invită, în Săptamana Mare, la un marş ce comemoreaza drumul spre Golgota şi crucificarea Mântuitorului nostru.

Denumit sugestiv „Drumul Crucii - Cu moartea pe moarte călcând", evenimentul a ajuns, în acest an, la ediţia a XI-a.

Marşul este o reprezentare dramatică a Drumului Crucii parcurs de Domnul Iisus Hristos înainte de moartea Lui. Dramatizarea este realizată de un grup de credincioşi din mai multe confesiuni religioase, ca o încercare de a demonstra că în creştinism nu sunt graniţe.

Aproximativ 70 de oameni, vor reconstitui într-un mod vizual, emoţional, Drumul Crucii Mântuitorului Iisus. În Arad, procesiunea va fi în Vinerea Mare, 18 aprilie, cu plecarea de pe platoul Casei de Cultură a Sindicatelor, de la ora 18:00.

Traseul parcurs va fi pe Bulevadrul Revoluţiei (sensul de mers de la Podgoria spre Teatru), scena răstignirii urmând a se desfăşura în Piata Avram Iancu, în spatele Teatrului Clasic „I. Slavici". **JA-S.C.**

Preselecţie „Next Star" la Palatul Copiilor Arad

ARAD. Miercuri, 16 aprilie, între orele 10-13, la Palatul Copiilor se desfăşoară preselecţia pentru un nou sezon al emisiunii TV „Next Star". „Ne bucurăm că preselecţia se ţine în instituţia noastră. Emisiunea este o ocazie pentru copiii talentaţi să împărtăşească publicului larg calităţile şi aptitudinile lor. Le urăm succes tuturor şi aşteptăm să vină în număr cât mai mare", ne-a spus Ioana Lung, directorul Palatului Copiilor Arad

Au dreptul să participe la show-ul „Next Star" toţi copiii cu vârsta între 4 şi 13 ani care au un talent artistic - muzical, coregrafic, actoricesc, etc. Concurenţii trebuie să fie însoţiţi de către un părinte sau tutore major, care face dovada unei împuterniciri, în acest sens, de la părinţi, sau tutorele legal.

Pot participa atât interpreţi vocali cât şi cei care studiază un instrument muzical. De asemenea la preselecţie se admit şi grupuri, indiferent de numărul lor. Prin urmare cei care vor lua parte la casting pot opta pentru prezentarea unei piese vocale, prezentarea unei melodii instrumentale sau a unui fragment dintr-o piesă de teatru, dans, număr de circ, pantomimă, gimnastică aerobică, etc. **JA-M.C.**

Interviu JA. **Ioan Matiuţ, directorul Editurii Mirador**

Să trecem de... lamentaţii

Poetul Ioan Matiuţ a fost ales, recent, vicepreşedinte al Asociaţiei Presei Literare şi a Editorilor din Romania (APLER).

Aş începe cu această ştire, de care am aflat din presa online: Cât de importantă este o astfel de funcţie pentru dumneavoastră şi pentru Arad?

IOAN MATIUŢ. Reprezint revista de cultură ARCA şi editura Mirador în Asociaţia Presei Literare şi a Editorilor din România (APLER). De asemenea, câteva edituri şi reviste arădene fac parte din această asociaţie care îşi propune să apere interesele revistelor literare şi a editurilor asociale, să fie o voce puternică în dialogul cu cei care ar trebui să creeze un mediu economic mai prietenos culturii scrise. Am identificat mai multe deficienţe care fac să funcţioneze inadecvat industria editorială şi a căror rezolvare ar putea ajuta editurile şi revistele de cultură să supravieţuiască. Bunăoară, în comparaţie cu celelalte state civilizate europene, nu avem o lege a sponsorizării atractivă şi pentru sponsor. Adică sponsorizarea să se poată face din impozitul datorat statului şi nu din profitul brut aşa cum este prevăzut în acuma în lege. Astfel, banii ar putea merge direct către actul de cultură şi nu prin oala mare a bugetului, unde o mare parte se pierd... Apoi, încercăm să facem funcţională legea cărţii care, de mai mulţi ani, a fost votată dar nici acuma nu au apărut normele de punere a ei în aplicare. Încercăm să găsim soluţii pentru a intra şi noi în rând cu lumea. Altfel, vom fi o pradă uşoară a unui sistem economic dur, bazat pe profit cu orice preţ şi în faţa căruia actul cultural, indiferent de forma lui de manifestare, nefiind generator de profit imediat, are nevoie de protecţie din partea statului. Anul trecut, am fost invitat de către Centrul Naţional al Cărţii din Franţa, la o dezbatere între mediul editorial şi scriitoricesc din Franţa şi cel din România. Punerea în oglindă a celor două sisteme a arătat cât se poate de clar cum nu trebuie să funcţioneze o piaţă a cărţii (la noi) şi cum este normal să funcţioneze (în Franţa). Avem multe de învăţat de la ei...

Sunteţi şi preşedinte-le Filialei Vest a Federaţiei Editorilor şi Difuzorilor de Carte din România (FEDCR). Cât de uniţi sunt editorii şi difuzorii de carte?

IOAN MATIUŢ. Din păcate, noi, românii, nu avem o cultură a asocierilor reale din care fiecare să aibă ceva de câştigat. Şi în domeniul editorial suntem destul de atomizaţi în mai multe asociaţii şi numai o depăşire a acestor mentalităţi păguboase ar putea crea o forţă care să fie un partener puternic şi respectat în dialog cu autorităţile şi instituţiile statului. APLER-ul face parte din Federaţia Editorilor şi Difuzorilor de Carte din România (FEDCR), care din păcate nu este unică în acest domeniu. Este însă singura care a reuşit să înfiinţeze filiale teritoriale printr-un proiect european. Filiala Vest a FEDCR, este o structură regională şi cuprinde judeţele Arad, Timiş, Caraş Severin şi Hunedoara. Aş putea spune că noi am regionalizat, deja, real România, fiind cu un pas înaintea politicienilor. Coordonez această filială şi mi-aş dori să-i pot convinge pe editorii şi difuzorii din acestă parte a ţării că o astfel de structură este mai mult decât necesară, că putem depăşi împreună faza lamentaţiilor păguboase şi să găsim formule de succes.

> Domeniul culturii scrise, fiind mai discret, nu este prea interesant pentru mediul politic

Ce mesaj aveţi pentru editorii arădeni?

IOAN MATIUŢ. Să conştientizeze că fără o deschidere reală spre o formă de asociere, care să ne reprezinte interesele, şansele de a ne face cunoscute (şi de a ne rezolva) problemele sunt minime. Că numai instituţionalizaţi, prin reguli de piaţă corecte şi respectate de toţi jucătorii, vom putea debloca piaţa de carte. Editorii şi difuzorii de carte au aceleaşi interese şi viziune, pe termen lung, în care promovarea titlurilor, comisioanele suportabile, plăţile la timp şi colaborarea la stabilirea tirajelor, sunt câteva din deziderateleare ar putea aduce un plus de normalitate într-un domeniu fără de care viaţa noastră ar deveni mult mai săracă...

VASILE FILIP
vasile.filip@informmedia.ro

În câteva rânduri

Redactor la revista de cultură „Arca" şi membru USR, director al Editurii „Mirador", coordonator pe Transilvania al Societăţii de Gestiune a Drepturilor de Autor OPERA SCRISĂ.RO, poetul Ioan Matiuţ a publicat volumele: „stâlpi de sare" (1996), „umbre" (1999), „priviri" (2003), „déjà vu" (2005), „déjà vu", ediţie în limba maghiară (2010), „între ceruri" (2009), „respiră să nu uiţi" (2011),

La UVVG: Ziua Facultăţii de Medicină

Medicinştii de la Universitatea de Vest „Vasile Goldiş" şi-au sărbătorit ziua facultăţii.

ARAD. Universitatea de Vest „Vasile Goldiş" din Arad a sărbătorit, la sfârşitul săptămânii trecute, Ziua Facultăţii de Medicină, Farmacie şi Medicină Dentară. Deschiderea manifestărilor a avut loc în Aula „Magna Universitaria" din Campusul Universitar „V. Goldiş" în prezenţa conducerii Universităţii - prof. univ. dr Coralia Adina Cotoraci, rectorul UVVG, prof. univ. dr. Aurel Ardelean, preşedintele Universităţii, conf. univ. dr. Sorin Băschir, preşedintele Senatului, prorectori, cadre didactice, studenţi, masteranzi, doctoranzi, absolvenţi ALUMNI - UVVG.

După festivitatea de deschidere, s-au desfăşurat workshop-urile „Profesiunea medicală, ştiinţă, sau artă?" şi „Noduri şi suturi " dar şi acţiuni de prevenţie oganizate de Asociaţia Studenţilor Medicinişti Arădeni.

La sărbătoarea medicinştilor de la UVVG FOTO: FAN

Prof. univ. dr. Aurel Ardelean, preşedintele Universităţii de Vest „Vasile Goldiş", ne-a declarat că: „Ziua Facultăţii de Medicină, Farmacie şi Medicină Dentară are o semnificaţie deosebită, în această etapă când învăţământul medical este într-o fază de consolidare în cadrul Universităţii noastre. Clinicile universitare în care studenţii îşi desfăşoară activitatea sunt foarte bine dotate. Evaluarea care s-a făcut asupra clinicilor universitare este una foarte bună. Suntem bucuroşi că am contribuit prin fonduri şi prin pregătirea studenţilor la realizarea obiectivelor şi misiunii învăţământului medical. Ne desfăşurăm mai departe activitatea cu multă încredere în cadrul acestei facultăţi de elită, care, în perioada următoare, va trece printr-o serie de evaluări naţionale şi internaţionale. De asemenea, organizarea în premieră la Arad - oraş care devine centru medical de excelenţă al ţării -, a unei Şcoli de Primăvară în domeniul învăţământului medical, eveniment la care au fost prezente personalităţi remarcabile la nivel mondial, ne demonstrează că învăţământul medical arădean este pe o cale excelentă. Cu această ocazie felicit conducerea facultăţii, cadrele didactice şi studenţii. Prin Centrul de Ştiinţe ale Vieţii, prin Centul Biomedical şi prin dotările de excepţie pe care le are facultatea, perspectivele sunt deosebite. Iar prin proiectele pe care le derulăm, şi pe care le vom aborda în cadrul Orizont 2020, sunt convins că Facultatea de Medicină va obţine succese însemnate". **JA-V.F.**

> Aşteptăm un salt calitativ în înscrierea Facultăţii noastre într-un circuit european

AUREL ARDELEAN

Transformă nemulţumirea în siguranţă!
ARTEX SCM
SOCIETATE CU TRADIŢIE ÎN DOMENIUL TEXTIL
ANGAJEAZĂ
CONFECŢIONERI ÎMBRĂCĂMINTE
sau PERSOANE CUNOSCĂTOARE DE MESERIE,
pentru croi, cusut, şi călcat,
PRECUM ŞI MAIŞTRI, TEHNOLOGI în pregătirea producţiei
şi CUNOSCĂTOR SISTEM CAD
OFERIM: ● climat de lucru european; ● salarii motivate în acord individual şi regie; ● tichete de masă; ● primă de transport - prezenţă; ● premii; ● un singur schimb; ● asistenţă medicală.
Angajările se fac pe bază de probă de lucru.
DETALII: telefon: 0357- 408275; 0357- 408276 (303992)

Millefiori precious murano collections
SC MILLEFIORI SRL Arad
societate producatoare de bijuterii si articole decorative din sticla de Murano ANGAJEAZA
VÂNZĂTOR (COR 522101) pentru punctul de lucru din ATRIUM MALL Arad
CV: fax.0257-278404; job@millefiori-romania.ro;
liliana@millefiori-romania.ro (6738 - H 422318)

SC DITRE INTERNATIONAL SRL
Angajeaza:
- confectionere pt. masina de cusut
- operatori calculator masina CNC in fabrica
(masini taiat pal, burete, tesatura)
- muncitori necalificati
- tamplari
- tapiteri
- magazioneri
Oferim: salarii atractive,bonuri de masa,transport gratuit, analize la angajare gratuite.
Informatii la sediul firmei din Arad,Str. a-III-a,Zona Industriala Vest, Nr. 3, tel . 0257/216610 intre orele 9-14 de luni pana vineri (412132)

ANGAJĂM:

- SUDORI

- LĂCĂTUŞI

- DULGHERI

INFORMAŢII LA TELEFON: 0374.015.388, ÎNTRE ORELE 8.00 - 16.00 (411114)

SCM FIGARO

convoacă

Adunarea Generală a membrilor COOP. pentru APROBAREA SITUAŢIILOR FINANCIARE pentru anul 2013, în data de 29.04.2014, ora 13.00, la sediul societăţii. (423668)

Consumcoop Semlac

vinde la licitaţie

spaţiu comercial 54 mp. Licitaţia va avea loc în 23 aprilie 2014, orele 16,00 la sediul unităţii. Informaţii suplimentare la telefon 0745.365.609 cu repetare în fiecare miercuri la aceeaşi oră. (423874)

CABINETUL INDIVIDUAL DE INSOLVENŢĂ BEJINAR COSMIN CĂLIN

Desemnat lichidator judiciar prin încheierea civilă nr. 200/ CC pronunţată în şedinţa Camerei de consiliu din 31.03.2014, în dosarul nr. 1753/108/2014, aflat pe rolul Tribunalului Arad, Secţia Civilă, privind pe debitoarea

S.C. PETROLMUNTEANU S.R.L.

Cu sediul în Arad, Str. Nelu Aristide Dragomir, bl. 8, ap. 4, jud. Arad

Anunţă toţi creditorii

Că faţă de această societate a fost **deschisă procedura simplificată a insolvenţei** prevăzută de Legea nr. 85/2006, prin **încheierea civilă nr. 200/CC/ 31.03.2014.**

Potrivit prevederilor art. 62, alin. 1, lit. b din Legea nr. 85/2006, **termenul limită pentru înregistrarea creanţelor** se împlineşte la data de **15.05.2014.**

Termenul de verificare a creanţelor şi întocmire a tabelului preliminar al creanţelor este fixat pentru data de 30.05.2014.

Termenul de definitivare a tabelului creanţelor este fixat pe **13.06.2014**.

Vă aducem la cunoştinţă că nedepunerea cererii de creanţă în termenul menţionat atrage incidenţa prevederilor art. 76 din Legea nr. 85/2006. (423687)

CABINETUL INDIVIDUAL DE INSOLVENŢĂ BEJINAR COSMIN CĂLIN

Desemnat lichidator judiciar prin încheierea civilă nr. 1 pronunţată în şedinţa Camerei de consiliu din 01.04.2014, în dosarul nr. 2146/108/2014, aflat pe rolul Tribunalului Arad, Secţia Civilă, privind pe debitoarea

S.C. BOGDISARA S.R.L.

Cu sediul în Arad, Str. Haţeg, nr. 1, bl. 5/III, sc. A, ap. 45, jud. Arad

Anunţă toţi creditorii

Că faţă de această societate a fost **deschisă procedura simplificată a insolvenţei** prevăzută de Legea nr. 85/2006, prin **încheierea civilă nr. 1/ 01.04.2014.**

Potrivit prevederilor art. 62, alin. 1, lit. b din Legea nr. 85/2006, **termenul limită pentru înregistrarea creanţelor** se împlineşte la data de **16.05.2014.**

Termenul de verificare a creanţelor şi întocmire a tabelului preliminar al creanţelor este fixat pentru data de 17.06.2014.

Termenul de definitivare a tabelului creanţelor este fixat pe **30.06.2014**.

Vă aducem la cunoştinţă că nedepunerea cererii de creanţă în termenul menţionat atrage incidenţa prevederilor art. 76 din Legea nr. 85/2006. (423688)

CABINETUL INDIVIDUAL DE INSOLVENŢĂ BEJINAR COSMIN CĂLIN

Desemnat lichidator judiciar prin încheierea civilă nr. 197/ CC pronunţată în şedinţa Camerei de consiliu din 31.03.2014, în dosarul nr. 1601/108/2014, aflat pe rolul Tribunalului Arad, Secţia Civilă, privind pe debitoarea

S.C. SILVIU TRANS S.R.L.

Cu sediul în Arad, Str. Pionierilor, nr. 58 A, bl. 77, sc. B, ap. 9, jud. Arad

Anunţă toţi creditorii

Că faţă de această societate a fost **deschisă procedura simplificată a insolvenţei** prevăzută de Legea nr. 85/2006, prin **încheierea civilă nr. 197/CC/ 31.03.2014.**

Potrivit prevederilor art. 62, alin. 1, lit. b din Legea nr. 85/2006, **termenul limită pentru înregistrarea creanţelor** se împlineşte la data de **15.05.2014.**

Termenul de verificare a creanţelor şi întocmire a tabelului preliminar al creanţelor este fixat pentru data de 30.05.2014.

Termenul de definitivare a tabelului creanţelor este fixat pe **13.06.2014**.

Vă aducem la cunoştinţă că nedepunerea cererii de creanţă în termenul menţionat atrage incidenţa prevederilor art. 76 din Legea nr. 85/2006. (423690)

GARSONIERE

• **Vând garsonieră** confort 3, amenajată, Confecţii, etaj 1, 6.500 Eur,☎0754.606.539. 413808

AP.1 CAMERĂ-JUDEŢ

• **Cumpar apartament** 1camera- garsoniera, plata imediat, 075213316, 0257212063 413638

AP.2 CAMERE-ARAD

• **Cumpăr apartament 1- 2 camere. Plata pe loc!!! 0744.849.390.** 266166

• **Cumpăr apartament** 1- 2- 3 camere, banii jos. Tel. 0746.055.126, 0724.512.512. 386547

• **Vând apartament** 2 camere, Micălaca- Voinicilor, parter, 68 mp, amenajat 27.500 Eur,☎0749.437.964. 413804

• **Vând apartament** 2 camere, Alfa, decomandat, parter, amenajat total, 28.500 Eur, ☎0753.352.435. 413813

AP.3 CAMERE-ARAD

• **Apartament 3camere** decomandat, et2/4, amenajat,Podgoria, 34900Euro, 0742781651,0722273759 411129

• **Vând apartament** central amenajat lux, 3 camere, 180 mp, 90.000 Euro. Tel. 0756.245.548. 422277

• **Vând apartament** 3 camere, 120 mp, zona Kaufland, preţ 54.500 Euro, negociabil. Telefon 0745.608.159. 410094

• **Vând apartament** 3 camere, decomandat, zona băncilor, 120 mp construiţi, 2 balcoane, 2 băi, parchet masiv, termopane, gresie, faianţă calitate, 3 clime, lift renovat, 48.000 Eur negociabil. Tel. 0723.285.988. 423869

AP.3 CAMERE-ALTE JUDEŢE

• **Cumpar apartament** 2- 3camere, plata imediat, 0721670839, 0752113315 411142

AP.4 CAMERE-ARAD

• **Vând apartament** 4 camere, mobilat, echipat, bloc. y11, et. 2. Telefon 0740.180.017. 422273

CASE-ARAD

• **Vând casă** central cu 2 apartamente 50.000 Euro. Telefon 0756.245.548. 422278

• **Vând casă** central 3 vecini în curte+ mansardă 40.000 Euro. Telefon 0756.245.548. 422276

• **Vând casă** nouă cu etaj, deosebită, mobilată şi utilată, zona Aradul Nou. Tel. 0744.608.734. 420500

• **Vând, închiriez** casă 3 camere complet mobilată cu utilităţi, Grădişte, ☎0727.305.133. 395321

CASE-JUDEŢUL ARAD

• **Vând casă** mare, dependinţe, garaj, grădină mare, suprafaţă totală 2.000 mp în comuna Mişca, 0357/434888. 402158

• **Vând casă** Peregu- Mare, 2 camere, 2 cămări, 2 bucătării, baie, antreu, anexe cărămidă, suprafaţă totală 3240 mp. Tel. 0721.907.749. 420472

• **Vând casă,** 2.800 mp grădină, Seleuş- Arad. Telefon 0722.407.139. 396189

CASE DE VACANŢĂ-ALTE JUDEŢE

• **ARIEŞENI, teren- construcţii** cabane- vacanţă, curent- electric, eventual cabană, 0722- 257409. 411236

SPAŢII COM-ARAD

• **Vând spaţiu** comercial Vlaicu- Brezoianu (fosta tutungerie), 45 mp, 22.500 Eur, ☎0744.849.390. 413811

• **Vand 6- încăperi,** 2- băi, ultramodern, 206- mp, demisol Zona- PRIMĂRIE, 0722- 257409. 411238

TERENURI LOCAL

• **Cumpar teren** arabil plata pe loc, 0742781651, 0257212063 411145

TERENURI JUDEŢ

• **Vând loc** casă la Zădăreni, 600 mp, 3.950 Eur, ☎0723.180.004. 411200

• **Vând teren** arabil la Pecica 8 ha în 3 parcele, 0722.606.527. 424917

• **Vând teren** arabil la Pecica 23 ha arendat cu CF, 0722.606.448. 424932

• **Vând teren** extravilan în loc. Şimand, preţ bun, 0745.203.400. 423648

IMOBILE CHIRII

• **Închiriez apartament** 2 camere, parter (lângă Tribunal), 190 Eur, 0257/228411. 413815

• **Închiriez apartament** 2 camere, Alfa, 100 Eur, ☎0257/228411. 413818

• **Închiriez apartament** 3 camere, Polivalentă, decomandat, mobilat, termotecă, 300 Eur,☎0257/228411. 413923

• **Închiriez casă** cu etaj (310 mp), zonă centrală. Ideal sediu firmă. Tel: 0722.293738. 407783

• **Închiriez apartament** cu 2 camere, zona Podgoria. Telefon 0744.828.934. 423629

• **Închiriez garsonieră** confort III, zona Teba, perioadă îndelungată, semimobilată. Rog seriozitate. Tel. 0753.626.677. 423747

• **Dau în** chirie apartament 2 camere, semimobilat, centrală lângă Biserica Maranata. Telefon 0744.537.090. 412094

SPAŢII COM-ARAD

• **Închiriez 6- încăperi** ultramodern, demisol Zona- PRIMĂRIE, 2- băi, 206- mp, 0722- 257409. 423675

TEREN-JUDEŢUL ARAD

• **Cumpăr teren** arabil la Nădlac, Peregul Mare, Semlac, 0756.495.174. 424937

OFERTE LOCURI DE MUNCĂ

• **Angajăm finisori** în construcţii. Informaţii la tel. 0740.187.100.

• **Angajăm şoferi** profesionişti trafic internaţional. CV pe e- mail: sorina@intrans- spedition.ro

• **Angajăm brutar,** feliator(are) pâine şi şofer distribuţie, experienţă, 0758.075.621, 0740.091.727.

• **Angajăm mecanic.** Telefon 0741.082.278. 401742

• **Angajăm montatori** piatră naturală şi cărămidă aparentă. Tel. 0740.033.655. 423776

• **Angajăm pavatori.** Telefon 0745.350.612. 422362

• **Angajăm urgent** secretară. Sunaţi azi la 0763.050.509.

• **Angajăm vânzătoare** cosmetice Atrium Mall. Trimiteţi CV+ poză la cosmetice_arad@yahoo.com

• **Angajez şofer** atestat marfă, atestat persoane, ADR. Rog seriozitate, 0746.118.263.

• **Angajez şofer** tir, toate atestatele pentru transport intern, internaţional, 0731.839.862.

• **Angajez şoferi,** experienţă, transport intern, internaţional, autobasculantă. Informaţii 0734.609.338.

• **Angajez cofetar** patisier cu experienţă, vânzător cofetărie cu experienţă, 0755.605.043.

• **Angajez electrician.** Tel. 0743.038.433. 423831

• **Angajez femei** la bucătărie cu sau fără experienţă, 0745.301.339, 0746.535.322. 423706

• **Angajez medic** de familie în localitatea Sântana. Telefon 0745.963.022.

• **Angajez montator** tâmplărie PVC, experienţă, permis conducere cat. B, ☎0745.602.008.

• **Angajez ospătare** şi barman, aspect fizic plăcut pentru mall, ☎0743.171.938.

• **Angajez spălător** auto cu experienţă, 1.000 Ron salar, Vlaicu, 0741.198.923. 423632

• **Angajez spălători** auto, program întreg sau weekend. Salar atractiv, 0722.279.044.

• **Angajez vânzătoare** harnică, serioasă, preferabil cu experienţă, produse alimentare, ☎0745.252.510.

• **Angajez vânzătoare** la bar în zona Podgoria, 0755.428.601.

• **Angajez barman-ospătar,** fete sau băieţi pentru cafenea. Tel. 0744.813.406.

• **Hotel trei stele** angajează OSPĂTARI. Informaţii se pot obţine la tel 0744.546.860.

• **Angajez zugravi,** finisori serioşi, experimentaţi, carte muncă. Telefon 0745.645.221.

• **Angajez muncitor** staţie reşapat anvelope. Tel. 0744.174.350.

• **Curăţătorie de** haine angajăm personal pentru călcat. Telefon 0722.267.617. 422357

• **Hotel Phoenix** angajează bucătar, ajutor bucătar şi ospătar. Telefon 0723.800.439. 423742

• **Restaurant ultracentral** angajez bucătari şi pizzaiol. Telefon 0731.337.088. 412619

• **S.C. angajează** bucătar, ospătar, barman, cameristă, femei de serviciu, muncitor necalificat, economist. Informaţii tel. 0257/280820, 0723.158.937.

• **S.C. angajează** personal call center cu 4 ore. Tel. 0768.554.248.

• **SC angajează** ospătare. Informaţii la număr telefon 0745.351.401.

• **SC de** producţie angajează muncitori. Telefon 0754.416.647, între orele 8,00- 17,00.

• **Societate comercială** transport angajează şoferi profesionişti pe autobasculantă. Tel. 0735.874.722.

PRESTĂRI SERVICII

• **Mediator. Vrei** să devii mediator? Cursuri autorizate şi acreditate, 0744.326.529. 396174

• **Transport persoane** zilnic Austria, Germania, Italia, Spania, Belgia, Anglia, ☎0729.126.784. 389186

CONSTRUCŢII

• **Aduc balast,** nisip, car molozetc., 2- 20 mc, 0745.036.969. 325247

• **Aduc nisip,** balast, sorturi, lemne, ridic moloz 1- 5 mc, 0754.772.222. 411189

• **Vând balastru,** sort, nisip, pământ, mraniţă, ridic moloz, lemne foc.Tel.0747.206.371. 395306

• **Vând lemne** foc tăiate, crăpate şi calitate. Telefon 0721.592.572. 409739

• **Vând mraniţă,** pământ vegetal, nisip, balast, ridic moloz, 0722.485.831. 411156

• **Vând termopane** second- hand, Germania, cele mai mici preţuri, 0751.905.632, 0758.028.161. 362696

MOBIDOM

• **Vând sufragerie** Lengyel. Tel. 0257/ 282.882. 411117

POŞTA LUI CUPIDON

• **Nou! Masaj** erotic, rafinament, senzualitate, discreţie, 7 maseuze pasionale, 0720.411.562. 410110

PIERDERI

• **Pierdut câine** Hasky negru cu alb, curea neagră, zona Mişca, Şintea Mare, Şepreuş, Chişineu- Criş. Ofer recompensă, 0757.481.553. 423749

• **Pierdut Certificat** constatator nr.15984/14.04.2004 aparţinând firmei S.C. Taxi Modi S.R.L., cu obiect de activitate - Transport persoane cu taxiul- cod 6022. Îl declar nul. 423724

ANIMALE-PĂSĂRI DOMESTICE

• **Cumpăr vacă** pentru sacrificat. Tel. 0743.330.838. 423734

• **Cumpăr vaci** slabe, grase, lipsă calciu pentru abator. Telefon 0745.505.122. 410013

• **Vând miei,** Frumuşeni. Telefon 0732.702.616. 424712

• **Vând oi** ţurcane cu miei. Telefon 0746.249.949. 411192

• **Vând porc** de carne 120 kg. Tel. 0357/ 422162. 422320

• **Vând pui** de carne. Tel. 0748.322.489. 386666

• **Vând 2** porci de carne 120- 125 kg. Tel. 0786.477.451. 412299

• **Vând 5** porci graşi. Tel.☎0740.013.404. 422272

MAŞINI,UTILAJE,INSTALAŢII

• **Vindem toată** gama de utilaje agricole (combine, tractoare, aparate de erbicidat, pluguri, discuri, combinatoare, etc.), 0741.082.278. 401742

AFACERI

• **Vând afacere!** Cafenea în zona centrală (B- dul Revoluţiei) complet utilată, mobilată, clientelă formată! Cafeneaua are terasă din lemn cu mobilier aferent (50 mp). Informaţii suplimentare telefon 0726.309.580.

DIVERSE

• **Cumpăr cositor,** 2 vaci, 4 viţei. Tel. 0741.134.368. 411075

• **Cumpăr nichel,** argint, cositor, cupru, alamă, aluminiu, inox, baterii, fier, pene, 0748.912.117. 411074

• **Cumpăr pene** la cel mai bun preţ, ☎0752.566.185. 0743.982.979. 373635

• **Cumpăr pene** vechi şi noi la cel mai bun preţ, baterii auto, 0751.924.276, 0755.920.069, 0740.893.461, 0257/210175. 398799

• **Vând albine** multietajat. Informaţii tel. 0742.039.582. 419954

• **Vând Delcamag** (calciu şi magneziu) natural pentru agricultură şi animale. Informaţii telefon 0740.324.256. 410080

• **Vând frigider** Zanusi, aragaz, bicicletă electrică şi uşi lemn, 0743.141.713. 398922

• **Vând vin** alb. Preţ 6 lei/litru, Mustoasă de Măderat. Tel.0744.876.409. 411148

APELURI

• **OLIVEReste acasă.** Mulţumim lui Yahweh Dumnezeu şi vouă tuturor! 415228

Program mica publicitate:

B-dul Revoluţiei, nr. 81

luni-vineri: 8.00-18.00,

duminică: 9.00-13.00.

CABINETUL INDIVIDUAL DE INSOLVENŢĂ BEJINAR COSMIN CĂLIN

Desemnat lichidator judiciar prin încheierea civilă nr. 2 pronunţată în şedinţa Camerei de consiliu din 01.04.2014, în dosarul nr. 2184/108/2014, aflat pe rolul Tribunalului Arad, Secţia Civilă, privind pe debitoarea

S.C. VIRTUAL MAX DIVERTA S.R.L.

Cu sediul în Arad, Str. Dr. Ion Raţiu, nr. 72, jud. Arad

Anunţă toţi creditorii

Că faţă de această societate a fost **deschisă procedura simplificată a insolvenţei** prevăzută de Legea nr. 85/2006, prin **încheierea civilă nr. 2/ 01.04.2014.**

Potrivit prevederilor art. 62, alin. 1, lit. b din Legea nr. 85/2006, **termenul limită pentru înregistrarea creanţelor** se împlineşte la data de **16.05.2014.**

Termenul de verificare a creanţelor şi întocmire a tabelului preliminar al creanţelor este fixat pentru data de 17.06.2014.

Termenul de definitivare a tabelului creanţelor este fixat pe **30.06.2014**.

Vă aducem la cunoştinţă că nedepunerea cererii de creanţă în termenul menţionat atrage incidenţa prevederilor art. 76 din Legea nr. 85/2006. (423693)

CABINETUL INDIVIDUAL DE INSOLVENŢĂ BEJINAR COSMIN CĂLIN

Desemnat lichidator judiciar prin încheierea civilă nr. 194/ CC pronunţată în şedinţa Camerei de consiliu din 31.03.2014, în dosarul nr. 1162/108/2014, aflat pe rolul Tribunalului Arad, Secţia Civilă, privind pe debitoarea

S.C. GP PERETTI INTERNAZIONALE S.R.L.

Cu sediul în Arad, Str. Bicaz, nr. 1-5, pavilion nord, birou nr.18, ap. 2, jud. Arad

Anunţă toţi creditorii

Că faţă de această societate a fost **deschisă procedura simplificată a insolvenţei** prevăzută de Legea nr. 85/2006, prin **încheierea civilă nr. 194/CC/ 31.03.2014.**

Potrivit prevederilor art. 62, alin. 1, lit. b din Legea nr. 85/2006, **termenul limită pentru înregistrarea creanţelor** se împlineşte la data de **15.05.2014.**

Termenul de verificare a creanţelor şi întocmire a tabelului preliminar al creanţelor este fixat pentru data de 30.05.2014.

Termenul de definitivare a tabelului creanţelor este fixat pe **13.06.2014**.

Vă aducem la cunoştinţă că nedepunerea cererii de creanţă în termenul menţionat atrage incidenţa prevederilor art. 76 din Legea nr. 85/2006. (423694)

ANUNTUL DE LICITATIE

PRIMĂRIA COMUNEI GURAHONT organizează la sediul său din Gurahonţ, str.Avram Iancu, nr.29, licitaţie publica pentru închirierea păşunii de către crescătorii de animale din comună în data de 25 aprilie 2014, orele 11.00, prin şedinţa publică de deschidere a ofertelor. Suprafaţa de păşune comunală scoasă la închiriere este identificată conform caietului de sarcini. Ofertele se pot depune pana la ora licitaţiei la sediul Primăriei împreună cu documentele eliminatorii într-un exemplar. Relatii suplimentare la sediul Primăriei, persoana contact:Bedelean Teodor, tel.0257-316558. (423766)

DECESE

Cu adâncă tristeţe în suflet anunţăm decesul celei care a fost mamă, soacră, bunică şi străbunică,

BOŢE SILVIA

la 76 de ani.

Înmormântarea va avea loc azi,15 aprilie 2014, ora 15,00 de la capela Cimitirului UTA. „Nu-i drept şi nu-i adevărat, că ai plecat şi ne-ai lăsat, dar Domnul este Drept şi Sfânt şi face legea pe Pământ, ai fost bună şi ne iubeai, pe noi acasă ne aşteptai, dar soarta e crudă şi rea şi te-a luat din casa ta, când Dumnezeu a hotărât, te-a dus la El în Cerul Sfânt". Dumnezeu să o odihnească în pace!

Fiica Maria, fiica Florica cu ginerele Octavian, nepoţii Claudiu şi Ramona cu familiile şi strănepoata Daria

Cu durere în suflet anunţăm decesul celei care a fost soţie, mamă, bunică,

POP ELVIRA IRINA EUFROSINA.

Înmormântarea va avea loc miercuri, 16 aprilie 2014, ora 13,00 la Cimitirul Pomenirea. Dumnezeu s-o odihnească în pace!

Familia îndoliată

O inimă bună a încetat să mai bată, un suflet bun s-a ridicat la cer lăsând în urmă o nemărginită durere şi un dor imens. Recunoştinţă veşnică celei care a fost mamă, soţie şi bunică,

dr. CHEIKH-ALI NYEKI MAGDALENA.

Înmormântarea va avea loc miercuri, 16 aprilie 2014, ora 14,00 la Cimitirul Eternitatea (UTA). Dumnezeu s-o odihnească în pace!

Fiica Lola, fiul Tagaris, soţul Ali îndoliaţi

Cu adâncă durere anunţăm încetarea din viaţă a scumpului nostru soţ, tată şi bunic,

DIMITROVICI NICOLAE – PAVEL.

Priveghiul va avea loc la capela Kuki din Grădişte astăzi, 15 aprilie 2014, orele 20:00, iar înmormântarea va avea loc miercuri, 16 aprilie 2014, ora 16:00 la Cimitirul Pomenirea.

Familia Dimitrovici, îndoliată

Anunţăm trecerea fulgerătoare în veşnicie a celui care a fost

BOCHIŞ GHEORGHE

la vârsta de numai 64 de ani.

Înmormântarea va avea loc joi, 17 aprilie 2014, ora 13:00 în localitatea Baraţca.

amilia îndoliată

CONDOLEANŢE

Suntem alături de Eli şi tati în greaua despărţire de mami noastră! Dumnezeu să o ierte şi să o odihnească în pace!

Puiu Bejan, Nicoleta, Dani şi Mariana

EVIDENŢIAZĂ-TE!

Text: **DATA apariţiei:**.....

.....

.....

.....

.....

.....

.....

Talon valabil până în 30 iunie 2014

Date personale:

Nume şi Prenume:

Telefon:

Buletin de identitate:

TALON + PREŢUL CATEGORIEI AFERENTE

Anunţurile se preiau zilnic, la ghişeu, până în ora 16**, după această oră, se pot prelua doar prin intermediul sistemului online de preluare al anunţurilor disponibil pe www.jurnalaradean.ro . Anunţurile de mică publicitate din Jurnal Aradean se publică pe baza talonului din zior. Redacţia nu îşi asumă responsabilitatea pentru conţinutul anunţurilor de mică publicitate!

JURNAL ARADEAN

Suntem alături de naşa noastră Maria Daniel şi familia ei în aceste clipe grele pricinuite de decesul mamei dragi,

BOŢE SILVIA

la vârsta de 76 ani!

Dumnezeu să o odihnească în pace!

Finii Robert şi Kinga Takacs

Suntem alături de Gheorghe Ardelean în marea durere pricinuită de pierderea fratelui drag. Ne exprimăm întreaga compasiune familiei îndurerate.

Colectivul SC AQUA TRANS MURES SA

Deplângem suferinţa prin care trece prietenul nostru Mircea şi familia lui, pricinuită de trecerea în eternitate a mamei iubite! Dumnezeu să-i ofere odihnă veşnică!

Adriana Surany şi familia Scorţaru

În faţa marilor dureri te pleci în tăcere. Sincere condoleanţe prietenului nostru Mircea şi familiei sale!

Ghizi şi Horea

Un ultim adio la trecerea prea timpurie la cele veşnice a prietenei noastre

dr. MAGDA CHEIKH-ALI.

Împărtăşim durerea familiei îndoliate. Dumnezeu să o odihnească în pace!

Familia Zăvoianu

Suntem alături de familia îndoliată Cheikh-Ali-Nyeki în încercarea grea pricinuită de trecerea la cele veşnice a celei care a fost

dr. CHEIKH-ALI-NYEKI VIORICA MAGDALENA.

Transmit sincere condoleanţe familiei îndurerate!

Valer Blidar-Acţionar Majoritar al S.C. Astra Vagoane Călători SA Arad

Împărtăşim durerea şi suntem alături de familia îndoliată Cheikh-Ali-Nyeki în aceste momente grele pricinuite de trecerea în nefiinţă a celei care a fost

dr. CHEIKH-ALI-NYEKI VIORICA MAGDALENA.

Dumnezeu să o odihnească!

Salariaţii S.C. Astra Vagoane Călători S.A. Arad

Transmitem sincere condoleanţe familiei îndurerate pentru pierderea pricinuită de trecerea în nefiinţă a celei care a fost

dr. CHEIKH-ALI-NYEKI VIORICA MAGDALENA.

Sindicatul Liber Astra Vagoane Călători

Sincere condoleanţe la ceas de grea încercare, prin plecarea dintre noi a vecinei noastre,

dr. CHEIKH MAGDA.

Dumnezeu s-o odihnească!

Fam. dr. Holovati Ioan şi soţia

Asociaţia de Proprietari a blocului X11 din Arad, Aleea Dezna, transmite sincere condoleanţe îndureratei familii la decesul celui care a fost

DIMITROVICI NICOLAE PAVEL.

Fie-i ţărâna uşoară!

MULŢUMIRI

Cea mai iubită soţie şi mamă,

HALASZ ELENA MAGDALENA

a plecat în eternitate, aşa cum a trăit, blândă, bună, iubitoare, generoasă şi demnă. Mulţumim tuturor celor care au împărtăşit durerea noastră şi ne-au fost alături prin prezenţă, mângâiere, cuvinte, flori. Dumnezeu s-o odihnească în pace!

Familia îndoliată: soţul Feri şi fiica Eli Halasz

Cu inimile îndurerate anunţăm că duminică, 13 aprilie 2014 a plecat dintre noi scumpul nostru soţ şi tată,

inginer CORNEL GÂŞ.

Mulţumim tuturor celor care au fost alături de noi.

Soţia Persida, fiul Florin şi nora Lorena în veci nemângâiaţi

COMEMORĂRI

In memoriam

Ai avut suflet bun/ Ai fost lumină vie/ Dar într-o primăvară tristă/ Ai plecat în veşnicie/ Vei fi tot mai departe/ şi numai amintirea/ În gând va mai străbate/ Lipsa ta mereu se simte, iar în inimile noastre/ Vei trăi neîncetat cel care a fost,

MIHĂIESCU VASILE LASZLO,

soţ, tată, fiu, frate şi cumnat de la a cărui deces s-au împlinit 11 ani.

Familia îndoliată

Rămâi o amintire frumoasă pentru cei care te-au cunoscut, iar pentru cei care te-am pierdut o mare durere la trecerea a trei ani de la despărţirea de cei dragi,

LAZĂR IOAN,

fost mecanic de locomotivă la depoul CFR Arad.

Familia

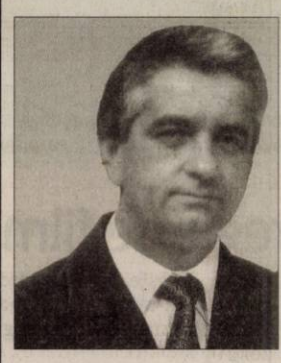

Lacrimi multe, durere în suflet, un dor nestins este tot ce ne-a rămas de când ai plecat mult prea devreme scumpul nostru

OALA IOAN.

Se împlineşte un an de când un suflet minunat, plin de dragoste şi bunătate s-a ridicat la ceruri. Dumnezeu să te ierte şi să te odihnească în pace!

Familiile Semerean şi Oala din Sintea-Mare

Deplângem nemângâiaţi, trecerea la cele veşnice, în urmă cu 2 ani, a celui care a fost soţ, tată, bunic deosebit,

BRUŢ PETRU.

Lacrimi şi flori pe tristul său mormânt.

Familia întristată

Anunţurile de deces se publică GRATUIT!

Aceasta este prima eclipsă de lună din 2014 FOTO: FAN

Azi va fi „Luna sângerie”

LOS ANGELES. O eclipsă totală de Lună, denumită „Luna sângerie” datorită culorii de un roșu portocaliu pe care o va căpăta satelitul natural al Terrei, va avea loc pe 15 aprilie, fiind prima dintr-o serie de patru eclipse similare.

Eclipsa nu va putea fi văzută în România, dat fiind că, la momentul producerii sale, va fi zi în Europa, Africa și Asia Centrală, însă va putea fi observată în America de Nord și Sud, precum și în regiunea Oceanului Pacific, informează Observatorul Astronomic „Amiral Vasile Urseanu” din București. Fenomenul „Lunii sângerii“ are loc deoarece Luna trece, în timpul eclipsei, prin umbra Pământului, care are culoarea roșiatică a unui apus din deșert.

Până la sfârșitul anului viitor, vor mai fi vizibile trei eclipse totale de Lună de acest tip, la un interval de aproximativ șase luni: pe 8 octombrie 2014, pe 4 aprilie 2015 și, respectiv, pe 28 septembrie 2015. **SURSA: MEDIAFAX**

Au zburat cu o cursă low cost

MADRID. Premierul britanic David Cameron și soția sa Samantha au ajuns sâmbătă în Insula Lanzarote, din arhipelagul Canare (Spania), cu un zbor al unei companii low cost, pentru a petrece câteva zile de odihnă în timpul Săptămânii Mari. Familia Cameron a ajuns pe aeroportul din Lanzarote cu un zbor Ryanair, și va reveni în Marea Britanie sâmbăta viitoare. Nu este pentru prima dată când premierul britanic și soția sa aleg Spania pentru a-și petrece câteva zile de vacanță. Anul trecut, familia Cameron a petrecut o săptămână în Ibiza, în Insulele Baleare.

SURSA:AGERPRES

Tunși în dubele poliției

RABAT. Poliția marocană a desfășurat o campanie inedită, ce a constat în tunderea tinerilor cu frizuri neobișnuite găsiți pe străzile din Casablanca, oraș afectat de un val de delincvență. Cu sprijinul jandarmeriei, poliția a efectuat la sfârșitul săptămâni trecute razii prin mai multe cartiere ale metropolei marocane, în căutarea tinerilor cu tunsori suspecte. Odată ce i-au prins și i-au băgat în dube, polițiștii înarmați cu mașini de tuns electrice le-au aranjat freza în așa fel încât să le dea un aspect caraghios, care să-i oblige după eliberare să se radă complet în cap.

SURSA:AGERPRES

Prima apariție
Ursoaica Maşa şi puii ei au ieşit pentru prima oară din peştera grădinii zoo Hagenbeck din Hamburg, Germania. FOTO:EPA

Merg împreună în turneu

PARIS. Fostul președinte francez Nicolas Sarkozy va fi alături de soția sa, Carla Bruni, în turneul prin care aceasta își va promova în America albumul „Little French Songs”. Se pare că aventura nefericită de la Quebec, când concertul a fost anulat fiindcă nu se vânduseră destule bilete, a fost uitată, restul turneului american anunțându-se triumfal, scrie closermag.fr. Fosta Primă Doamnă a Franței va interpreta piese de pe cel mai recent album al său. Nicolas Sarkozy, care are o afecțiune deosebită pentru Statele Unite, o va însoți la Montreal (21 aprilie), New York (24 aprilie) și Los Angeles (26 aprilie). Carla Bruni va fi prezentă și în câteva studiouri TV, începând cu cel al emisiunii moderatoarei Ellen DeGeneres. Carla Bruni își va promova albumul nu numai în America de Nord, ci și la Tel Aviv (25 mai), urmând ca și acolo printre spectatori să se afle fostul președinte francez. Turneul de promovare va lua sfârșit la Casino de Paris, pe 13 mai.

Carla şi Nicolas FOTO: EPA

Licitaţi pentru 185.000 $

LOS ANGELES. O pereche de cercei cu strasuri, ce au fost purtați de Marilyn Monroe, a fost vândută la o licitație organizată la sfârșitul săptămânii trecute, la Beverly Hills, pentru suma de 185.000 de dolari. Cerceii din argint cu strasuri au fost purtați de divă cu ocazia premierei filmului „The Rose Tattoo” (1955), un film bazat pe piesa cu același nume de Tennessee Williams. Acești cercei au fost scoși la vânzare în cadrul unei licitații organizate de casa Julien's Auctions Hollywood, vânzare ce a cuprins mai multe obiecte care au aparținut unor staruri ale lumii filmului. Printre obiectele vândute la această licitație se mai numără și o brichetă ce i-a aparținut lui Humphrey Bogart, vândută pentru 19.200 de dolari.

Marilyn, la premiera filmului FOTO: FAN

SURSA: AGERPRES

Naba
Este pasioantă de muzică, sport şi modă.

www.aradon.ro
Mai multe poze cu Naba

Gala MTV Movie Awards

La gala MTV Movie Awards au susținut recitaluri Rihanna și Eminem.

LOS ANGELES. Pelicula fantasy „Jocurile foamei: Sfidarea/ The Hunger Games: Catching Fire”, a doua din saga „Jocurile foamei”, a fost desemnată „filmul anului” la gala MTV Movie Awards 2014, care a avut loc, duminică, la Los Angeles.

Actorii Jennifer Lawrence și Josh Hutcherson au câștigat câte un premiu pentru cea mai bună interpretare feminină, respectiv masculină, cu rolurile Katniss și Peeta, din „Jocurile foamei: Sfidarea”, de Francis Lawrence. Din seria premiilor amuzante ale galei, care a fost prezentată de vedeta de televiziune Conan O'Brien, Zac Efron a câștigat premiul pentru cea mai bună interpretare la bustul gol pentru rolul din filmul „Acel moment penibil/That Awkward Moment”, iar Will Poulter, Jennifer Aniston și Emma Roberts au primit premiul pentru cel mai bun sărut, pentru o scenă din comedia „Noi suntem familia Miller/We're the Millers”.

Imagine din filmul „Jocurile foamei: Sfidarea” FOTO: FAN

Actrița Shailene Woodley, interpreta personajului Tris din filmul „Divergent”, de Neil Burger, a fost desemnată de fani personajul preferat al anului. Premiul MTV Trailblazer Award i-a revenit lui Channing Tatum, pentru versatilitatea de a interpreta orice rol, de la un dansator într-o trupă de stripperi („Meseriașu Mike”, de Steven Soderbergh) până la un erou care salvează lumea.

Gala MTV Movie Awards este una dintre cele mai urmărite emisiuni de televiziune pentru publicul tânăr și reprezintă o bună platformă de lansare pentru multe dintre filmele produse la Hollywood. **SURSA: MEDIAFAX**

Se apucă de regie de film

LOS ANGELES. Actrița Kirsten Dunst, 31 de ani, se gândește serios să rămână în spatele camerelor de filmat și să se apuce de regie de film, conform unui interviu oferit revistei Harper's Bazaar. Kirsten Dunst, care a debutat în lumea filmelor încă de la vârsta copilăriei, în anii '80, devenind apoi celebră cu roluri din filme precum „Spider-Man” și „Melancholia”, a precizat că își dorește să-și încerce mâna și ca regizoare. „Mi-ar plăcea foarte mult (să regizez).

Îmi place să mă pierd în ceea ce fac și să fiu ocupată tot timpul”, a declarat ea. În ceea ce privește scenariul, Kirsten a susținut că va lăsa mereu această sarcină pe seama cuiva cu experiență pentru că ea nu are ceea ce-i trebuie pentru a scrie o poveste bună de film. Vreau să regizez, dar „nu îmi voi scrie singură scenariile. Cu toată sinceritatea, nu cred că aș putea să fac așa ceva”.

Kirsten Dunst FOTO: EPA

Pasionată de mâncare

LOS ANGELES. Actrița Sofia Vergara susține că este o gurmandă și că, deși trebuie să fie atentă ce mănâncă pentru a-și menține fizicul de invidiat, din când în când, mai ales la sfârșit de săptămână, îi place să se lase în voia capriciilor sale culinare.

Frumoasa actriță columbiană joacă alături de Robert Downey Jr. în filmul „Chef”, despre un om de afaceri care renunță la tot pentru a-și urma visul de a fi bucătar.

Actrița în vârstă de 41 de ani a precizat că are și un sistem care îi permite să se înfrupte din mâncărurile favorite, fără griji, păstrându-și greutatea constantă.

„În timpul săptămânii mănânc corect, fără excese, dar în weekend mănânc orice am poftă”, a susținut ea.

SURSA:AGERPRES

Sofia Vergara FOTO: EPA

Mafioţii sunt mai sensibili

LONDRA. Mafioții nu au reputația unor sentimentali, însă un studiu a descoperit că aceștia sunt mai sensibili, mai altruiști și mai orientați spre familie decât alți infractori. Un studiu realizat în rândul deținuților dintr-o închisoare din Palermo (Sicilia) a indicat că, spre deosebire de ceilalți deținuți violenți, infractorii care aveau legături cu mafia nu erau psihopați. Cercetarea, publicată în revista „Descoperă”, a descoperit că mafioții aveau tendința de a-și împărți viața în două: pe de-o parte, activitățile lor penale, iar pe de alta, sentimentele față de rude și prieteni. În timpul interviurilor, mafioții și-au exprimat de multe ori preocuparea pentru copiii și familiile lor.

SURSA: AGERPRES

FONDAT 1989, APARE LA ARAD, TEL. 0257/281.802, E-MAIL: REDACTIA.JURNALARADEAN@INFORMMEDIA.RO; PUBLICITATE.JURNALARADEAN@INFORMMEDIA.RO

Ramona Băluţescu şi o carte cu sânge şi speranţe

PAGINA 3

JURNAL ARĂDEAN

Bucură-te de creativitate în decorarea ouălor de Paşte

PAGINA 9

MIERCURI
16 APRILIE 2014
ANUL XXVI, NR. 7053
12 PAGINI - 1,50 LEI

13° Temperaturile se vor situa între 5 şi 13 grade. Vântul va sufla cu 24-25 km/h.

DIMINEAŢA | AMIAZA | SEARA

Naşteri mai multe FOTO: JA

Mai mulţi copii născuţi la Arad

ARAD. Anul 2014 a început promiţător, în ceea ce priveşte numărul de copii născuţi la Arad. În luna ianuarie s-au născut, potrivit datelor furnizate în cel mai recent Buletin statistic lunar al Direcţiei Judeţene de Statistică, 323 de copii, cu 26 mai mulţi decât în luna precedentă /P.3

A murit cea mai bătrână femeie

SINTEA MARE. Astăzi va fi înmormântată Ana Sereş, bătrânica de 106 ani din Sintea Mare. A fost una din cele mai longevive persoane din judeţul Arad, care a reuşit să răzbată prin viaţă aproape 39.000 zile. /P.5

Au fost reţinuţi FOTO: JA

Cannabis confiscat în Vlaicu

ARAD. Patru tineri, un marocan student la Medicină şi trei timişoreni, au fost prinşi în flagrant la Arad cu trei kilograme de cannabis asupra lor. Tinerii au fost reţinuţi de procurorii DIICOT Timişoara. /P.6

Birouri

Gradul de ocupare al birourilor din câteva capitale europene.

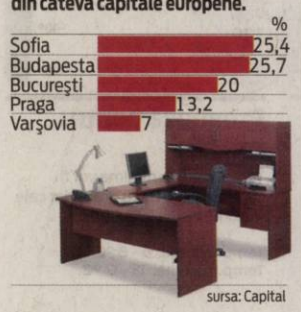

sursa: Capital

DSP a terminat-o cu Ţârle!

Ministerul Sănătăţii a decis încetarea raportului de serviciu al fostei directoare a Direcţiei de Sănătate Publică Arad.

ARAD. Lucrurile s-au limpezit definitiv: doctoriţei Gabriela Ţârle i-a încetat raportul de serviciu cu Direcţia de Sănătate Publică (DSP) Arad. Mai pe românește, a fost dată afară. Decizia a fost luată luni de Ministerul Sănătăţii şi a fost transmisă marți către DSP Arad. „Biroul RUNOS se ocupă de luarea măsurilor care se impun pentru comunicarea și ducerea la îndeplinire a dispoziţiilor primite de la Minister. Comunicarea i s-a făcut doamnei doctor Ţârle, cu data de azi (marți, 15 aprilie-n.r.)" - precizează dr. Laura Nicolescu, director al DSP Arad.

Decizia Ministerului Sănătăţii este urmarea firească a sentinţei date de Curtea de Apel Timişoara prin care dr. Gabriela Ţârle a fost condamnată la un an de închisoare cu suspendare pentru săvârşirea infracţiunii de conflict de interese. Sentinţa a rămas definitivă prin decizia penală a Înaltei Curţi de Casaţie şi Justiţie a României. Decizia ÎCCJ a fost emisă la 11 martie 2014, de la aceeaşi dată intrând în vigoare şi încetarea raportului de activitate al dr. Ţârle cu DSP Arad. Până la acel moment, dr. Ţârle fusese suspendată din funcţia de director, tot printr-un ordin al Ministerului Sănătăţii, emis la 8 martie 2013. Motivul suspendării: trimiterea în judecată a dr. Ţârle pentru conflict de interese.

Infracţiunea a fost prezentată în premieră de Jurnal arădean în cadrul articolului „O nouă năzdrăvănie «marca Ţârle»" publicat în octombrie 2012. Faptele prezentate de noi au condus la autosesizarea procurorilor din cadrul Parchetului de pe lângă Curtea de Apel Timişoara şi, ulterior, la urmărirea penală, trimiterea în judecată şi condamnarea definitivă a Gabrielei Ţârle.

JA-D.D.

Ultimatumul Ucrainei pentru proruşi a expirat

Unul dintre proruşii care au ocupat clădiri administrative în Donetsk scrutează orizontul, cu binoclul, după ce guvernul ucrainean a anunţat că forţele armate au declanşat acţiuni antiteroriste împotriva aşa zişilor protestatari. În fapt, susţine guvernul, agenţi sovietici fără identitate. Situaţia a degenerat la sfârşitul săptămânii, când oameni înarmaţi, costumaţi în soldaţi, au trecut la ocuparea sediilor instituţiilor ucrainene, solicitând proclamarea Republicii Donetk şi alipirea acesteia la Rusia. FOTO: EPA

Ce tip de cancer îi „macină" pe arădeni?

În evidenţa Cabinetului judeţean de oncologie se află 14.282 de bolnavi de cancer.

ARAD. Faptul că judeţul Arad e fruntaş pe ţară la cancer nu mai este o noutate. E trist însă că „reuşim" să ne menţinem pe primul loc. Potrivit „Sintezei Stării de Sănătate a Populaţiei", elaborate de DSP Arad, judeţul nostru avea, la sfârşitul anului 2013, nu mai puţin de 14.282 de bolnavi de cancer. Mai mult de jumătate dintre aceştia - 8.216 - sunt femei. Din totalul arădenilor diagnosticaţi cu cancer, 1.705 sunt cazuri noi, luate în evidenţa Cabinetului judeţean de oncologie exclusiv în cursul anului trecut.

Cea mai răspândită formă de cancer - cu 1.928 de persoane diagnosticate - este cancerul la sân; numai în 2013 s-au înregistrat 162 de noi cazuri. Pe locul secund se află cancerul pielii, numărul arădenilor care suferă de această formă de cancer ridicându-se la 1.892 (din care 67 sunt cazuri noi). Pe poziţia a treia se situează cancerul de col uterin, cu 1.558 de paciente (din care 103 au fost diagnosticate anul trecut). Urmează cancerul colorectal (cu 1.452 bolnavi) şi cancerul bronhopulmonar (cu 1.157 pacienţi), cea mai mare parte a celor diagnosticaţi cu aceste forme de cancer fiind bărbaţi. Clasamentul negru e completat de cancerul prostatei (540 bolnavi), cancerul la vezica urinară (518), cancerul stomacului (457), cancerul de pancreas (254) şi cancerul de ficat (189).

JA-D.D.

Podium la Olimpiadă

Şc. Gim. „Ioan Slavici" Şiria a ocupat locul trei la faza zonală a Olimpiadei Naţionale a Sportului Şcolar la handbal feminin, ciclul gimnazial, în urma reprezentatele judeţelor Timiş şi Hunedoara. În meciul pentru bronz, şiriencele pregătite de către Lucian Oniţa, Daniel Dragoş şi Mircea Crişan au depăşit, scor 20-18, Şc. Gim. nr. 6 Dr. Tr. Severin. /P.7

FOTO: DANIEL MUNTEANU

Traian Igaş FOTO: JA

„Arădenii vor respect!"

ARAD. Interviu cu senatorul arădean PDL, Traian Igaş, despre Guvernul Ponta, marginalizarea Aradului, aşteptările cetăţenilor şi alegerile din acest an. /P.5

Muzică de Mozart, la Biserica Roşie

ARAD. Filarmonica arădeană vă invită în această seară, de la ora 19, într-un cadru eclezias-tic, în Biserica Roşie, la un concert vocal-simfonic cu Recviemul lui Wolfgang Amadeus Mozart. /P.8

Aradul, pe locul 21 la datorii

ARAD. Stăm destul de bine când vine vorba de datoria publică locală. Adică mult mai bine decât oraşele cu care suntem sau am vrea să fim în competiţie, aşa cum este cazul municipiilor Timişoara, Oradea, Sibiu, Braşov etc. Aradul ocupă un loc la mijlocul clasamentului în topul datoriei publice locale a municipiilor reşedinţă de judeţ. /P.6

Utiştii, în grevă FOTO: FAN

Scandalul de la UTA continuă

ARAD. Jucătorii continuă greva şi nu s-au pregătit, nici ieri, iar conducerea îi ameninţă cu sancţiuni aspre, care merg până la suspendare. Pe de altă parte, jucătorii, neplătiţi anul acesta, par să nu cedeze presiunilor şi ar putea refuza deplasarea de vineri de la Oradea. /P.7

9 771220 748034 14076

Remember: 16 aprilie

1844 S-a născut scriitorul francez Anatole France (d. 1924)

1879 S-a născut scriitorul Gala Galaction

1889 S-a născut actorul, regizorul şi producătorul britanic Charlie Chaplin (d. 1977)

1917 Vladimir Lenin se întoarce la Petrograd (în prezent Petersburg) după ani de exil pentru a prelua rolul de lider al Revoluţiei bolşevice

1919 S-a născut Merce Cunningham, dansator şi coregraf american (d. 2009)

1921 S-a născut actorul britanic Peter Ustinov (d. 2004)

1924 S-a născut compozitorul Henry Mancini

1927 S-a născut Papa Benedict al XVI-lea

1935 A murit scriitorul român Panait Istrati (n. 1884)

1938 A fost arestat şi condamnat comandantul legionarilor, Corneliu Zelea Codreanu

1940 S-a născut Regina Margareta a II-a a Danemarcei

1942 A murit Prinţesa Alexandra de Edinburgh

Vali Greceanu FOTO: FAN

şi Saxa-Coburg şi Gotha, sora reginei Maria a României (d. 1878)

1951 A murit George Pascu, lingvist, istoric literar şi folclorist român (n. 1882)

1954 Este executat în închisoarea Jilava, după un simulacru de proces, Lucreţiu Pătrăşcanu, unul din liderii PCR

1963 S-a născut Mazen Rifai, scriitor sirian

1972 A fost lansată naveta spaţială „Apollo 16", care a aselenizat la 20 aprilie 1972

1973 S-a născut Aliaune Thiam, cântăreţ senegalezo-american

1977 S-a născut Vali Greceanu, chitarist şi vocalist român (The Teachers Orchestra).

UNDE MERGEM în Arad

Cinema

CINEMA CITY ATRIUM

- 300: Ascensiunea unui imperiu -3D, orele 19:40
- Acel moment penibil – 12:10
- Adio, dar mai stau puţin, orele 14:30, 16:30, 21:10
- Captain America: Războinicul iernii -3D, orele 10:00, 11:20, 14:00, 15:40, 16:40; 21:10, 22:10
- Captain America: Războinicul iernii, orele 18:30
- Clopoţica şi zâna pirat -3D, orele 11:30, 13:30, 15:10, 17:00; 18:50
- Clopoţica şi zâna pirat, ora 12:20; 14:10
- Divergent, orele 15:50, 18:40
- Dragostea e chimie nu magie- 3D, orele 16:20
- Grand Budapest Hotel, orele 14:20, 18:20
- Hoţul de cărţi, orele 11:50;
- Need for Speed: Începuturi -3D, orele 18:30
- Noe -3D, orele 10:00, 13:20, 16:20, 19:10, 20:40; 22:00
- Non-Stop, orele 21:30
- Spune-mi ce ai făcut..., orele 20:20, 22:30
- Tarzan -3D dublat, orele 13:20, 13:30, 15:30, 17:30
- Goana după alune – 3D, 10:30

Vernisaj

„SCULPTURA AZI. 4 DISCURSURI" (miercuri, 16 aprilie, ora 18, la Galeria Naţională „Delta")

Concert

CONCERT VOCAL SIMFONIC. Dirijor: Robert Daniel Rădoiaş; Solişti: Paula Iancic, Maria Popa, Stefan Korch, David Buzgău; În program: Wolfgang Amadeus Mozart - Recviem (miercuri, 16 Aprilie, ora 19, la Biserica Evanghelică Lutherană - Biserica Roşie)

Teatru

TEATRUL CLASIC „IOAN SLAVICI"

- „Viaţa ca un joc uşor", după o idee din „Leichtes Spiel", de Botho Strauß. Regia – Alexandra Gandi – Ossau; Decorul – Onisim Colta; Costumele – Meda Pădurean (joi, 17 aprilie, orele 18 şi 20, sala Studio)

TEATRUL DE MARIONETE

- „Greuceanu". Regia: Gabriel Apostol; Scenografia: Oltea-Clara Daranga, Distribuţia: Lenuţa Dorobanţu, Oana Iurcu, Loredana Alexandrescu (duminică, 27 aprilie, ora 11).

Horoscop

BERBECUL (III.21.-IV.20.)
Astăzi nu este indicat să semnaţi documente oficiale sau să vă ocupaţi de afaceri. Cei din jur nu sunt de acord cu ideile dumneavoastră. Nu vă lăsaţi demoralizat!

TAURUL (IV.21.-V.20.)
Dimineaţă aveţi parte de câteva momente mai încordate, din cauza controverselor cu un coleg sau un partener de afaceri. Reuşiţi să lămuriţi repede neînţelegerea.

GEMENII (V.21.-VI.21.)
Sunteţi indispus din cauza că vi se anulează o delegaţie. Nu este cazul să vă faceţi griji, este doar o amânare şi nimic mai mult. Ar fi bine să vă ocupaţi de problemele financiare.

RACUL (VI.22.-VII.22.)
Apar neînţelegeri în relaţia cu un partener de afaceri. Păstraţi-vă calmul şi încercaţi să găsiţi o soluţie de compromis! Trebuie să vă înarmaţi cu multă răbdare.

LEUL (VII.23.-VIII.23.)
Vă sfătuim să nu vă asumaţi prea multe responsabilităţi, pentru că riscaţi să nu le faceţi faţă. Nu este momentul să vă ocupaţi de afaceri. S-ar putea să pierdeţi sume importante.

FECIOARA (VIII.24.-IX.23.)
Vă recomandăm să amânaţi activităţile care necesită tact şi putere de concentrare. Spre seară, primiţi un cadou de la o rudă mai în vârstă.

BALANŢA (IX.24.-X.23.)
Deveniţi irascibil din cauză că nu reuşiţi să vă respectaţi programul. Dacă nu vă controlaţi nervozitatea, riscaţi să aveţi neplăceri, atât la serviciu, cât şi acasă.

SCORPIONUL (X.24.-XI.22.)
Dimineaţă s-ar putea să fiţi puţin deprimat şi să vă simţiţi lipsit de vlagă. Relaţiile sentimentale sunt foarte bune. Împreună cu persoana iubită puteţi rezolva o problemă importantă.

SĂGETĂTORUL (XI.23.-XII.21.)
O rudă apropiată vă ajută să depăşiţi un moment dificil din relaţiile parteneriale. După-amiază staţi mai bine cu moralul, mai ales după ce primiţi o sumă importantă dintr-o colaborare.

CAPRICORNUL (XII.22.-I.20.)
Nu este o zi favorabilă activităţilor intelectuale. Vă cam lipseşte inspiraţia şi nu reuşiţi să terminaţi o lucrare importantă. Vă sfătuim să fiţi mai prudent la serviciu.

VĂRSĂTORUL (I.21.-II.20.)
Se pare că nu vă puteţi respecta programul din cauza unor evenimente neprevăzute. Vă sfătuim să nu vă puneţi prea mari speranţe într-o afacere, pentru a fi dezamăgit.

PEŞTII (II.21.-III.20.)
Sunteţi indispus din cauza atmosferei tensionate de la serviciu. Nu vă faceţi probleme, toanele şefului vor trece curând! Vă recomandăm să vă păstraţi calmul şi să evitaţi discuţiile.

Pieţe şi târguri

Azi este zi de piaţă la Pâncota, Beliu, Buteni, Şiclău, Macea, Vânători, Pecica, Şiria şi zi de târg la Beliu şi Buteni.
Mâine, joi, este zi de târg săptămânal la Curtici, Sebiş, Cermei, Săvârşin, Secusigiu, Zerind.

Sănătate

- **Policlinica DR. TURCIN, oferă:** Cardiologie (EKG, Ecografie cardiacă, Doppler vascular, Holter EKG si TA, Test de efort), Oftalmologie **(NOU - chirurgie pol anterior; CV computerizat; optică medicală)**, ORL (videoendoscopie), pneumologie, gastroenterologie, neuropsihiatrie, medicină de familie, ecografii generale. **Telefon: 0257/285510, www.policlinica-turcin.ro.**

- **Farmacia GLYKON** - UTA, Bl. U 6 (vis-a-vis de biserica în construcţie. DESCHIS ZILNIC: LUNI-VINERI 07.00 -21.00 SÂMBĂTĂ şi DUMINICĂ 08.00-18.00. **Telefon: 0257/241197.**

„Jurnal arădean" vă ascultă

De luni până joi, între orele 11.00-13.00, la telefonul 0257.280943, redactorul nostru vă stă la dispoziţie.

ARAD. P. M., un cititor de pe Str. „6 Vânători" îi sugerează primarului Falcă să amplaseze panouri de informare, precum cele pe care le doreşte în zona pasajelor de pe centură, şi în cartierele Gai şi Bujac, unde „lucrările de canalizare finalizate de ani de zile nu sunt funcţionale". Pe acelaşi subiect al „posterelor de pe centură" ne-a contactat la telefonul redacţiei d-na **P. F.**, de pe Str. „Ghiba-Birta", care afirmă: „Domnul primar a uitat de Nelu Iordache? Eu înţeleg că începe campania electorală, dar să fie om serios, nu să se ţină de prostii".

Domnul **Sandor Marton** se plânge de „muntele" de gunoi care a apărut pe Str. Clujului. „De 40 de ani locuiesc pe această stradă, una care până acum un an şi jumătate a fost foarte frumoasă, dar acum a apărut un munte de gunoi la intersecţia cu strada Dorobanţilor. Se apropie Paştele şi aş ruga pe cineva de la Primărie să arunce un ochi pe această stradă", spune cititorul nostru.

Gal Ştefan atrage atenţia că pe Calea „Aurel Vlaicu", în dreptul Băncii Transilvania, de 4 săptămâni nu mai funcţionează sistemul de semaforizare, iar de 2 săptămâni a dispărut un... stâlp de semafor! **JA-D.L.**

Sudoku

ÎNCEPĂTORI

REGULI: În fiecare bloc sunt câteva cifre între 1 şi 9, stabilite dinainte. Acestea trebuie completate cu cifrele lipsă, în aşa fel încât fiecare număr să figureze o singură dată. De asemenea, cifrele de la 1 la 9 trebuie să figureze o singură dată atât pe rândurile orizontale cât şi pe coloanele verticale ale celor nouă blocuri luate împreună.

							7	
4		1	8					2
	6				2	4		
3		7					1	5
	9						2	
5	2					6		7
		9	7				8	
8					6	5		1
	3							

AVANSAŢI

5		8	4					2
	2			6			4	7
		1		9			8	6
4		5	6		7	2		3
3	8			1		4		
8	1			5			9	
7					1	3		8

Soluţiile jocurilor din numărul precedent:

ÎNCEPĂTORI

9	7	4	3	5	6	1	2	8
3	8	5	4	2	1	9	7	6
6	2	1	8	9	7	3	4	5
2	4	7	1	8	9	6	5	3
5	9	8	6	3	2	4	1	7
1	6	3	7	4	5	2	8	9
4	5	2	9	7	3	8	6	1
8	3	6	5	1	4	7	9	2
7	1	9	2	6	8	5	3	4

AVANSAŢI

8	4	2	3	6	9	5	7	1
3	1	9	5	7	4	8	2	6
5	7	6	2	8	1	4	9	3
4	9	7	8	5	6	3	1	2
1	8	3	4	2	7	6	5	9
2	6	5	1	9	3	7	8	4
7	3	1	9	4	8	2	6	5
9	5	8	6	3	2	1	4	7
6	2	4	7	1	5	9	3	8

Curs valutar

DENUMIREA VALUTEI	BNR	BCR		BRD		Intesa Sanpaolo Bank		Banca Românească		Nextebank		Alpha Bank		Banca Comercială Feroviară		Casa de schimb LUXOR	
		C	V	C	V	C	V	C	V	C	V	C	V	C	V	C	V
Euro	4.46	4.39	4.53	4.39	4.54	4.41	4.49	4.44	4.50	4.43	4.51	4.40	4.54	4.41	4.51	4.44	4.47
Dolar SUA	3.23	3.15	3.31	3.16	3.29	3.18	3.26	3.20	3.26	3.18	3.28	3.14	3.33	3.16	3.29	3.21	3.25
Forint	0,0145	0,0140	0,0152	0,0135	0,0151	0,0135	0,0155	-	-	0,0139	0,0152	-	-	-	-	0,0145	0,0147
Gram aur	136																

Vremea

Miercuri, 16 aprilie

www.aradon.ro

5° LA ORA 6 — temperaturile se vor situa între 4 şi 5 grade. Vântul va sufla cu 25 km/h dinspre NNE.

13° LA ORA 18 — temperaturile se vor situa între 12 şi 13 grade. Vântul va sufla cu 24 km/h dinspre NNE.

Ziua precedentă

Arad	2 - 11	Umiditate:	62 %
Lipova	2 - 11	Presiune:	982,05 mb
Chişineu- Criş	2 - 11	Precipitaţii:	20 %
Săvârşin	1 - 10	Vânt:	19,31 km/h
Sebiş	1 - 10	Direcţie vânt:	N

Azi

Temperaturile se vor situa între 5 şi 13 grade. Vântul va sufla cu 24-25 km/h, dinspre NNE.

Soarele

Răsare: 06:48
Apune: 20:23

FAZELE LUNII

30.03. | 7.04. | 15.04. | 22.04.

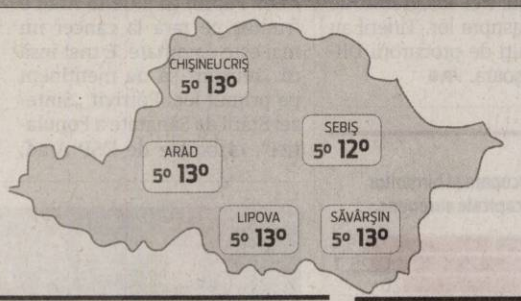

MIERCURI	JOI	VINERI	SÂMBĂTĂ
5° 13° perioade de ploaie	6° 15° câteva averse	8° 17° averse după-amiază	6° 13° averse de ploaie

Calendar

Biserica ortodoxă: Sf. Mc. fecioare Agapia, Irina şi Hionia (Sf. şi Marea Miercuri; Denia de Miercuri seara) (Numai seara, păine şi apă)
Biserica greco-catolică: Sf. m. Agapia, Irina şi Hionia
Biserica romano-catolică: Ss. Bernadeta Soubirous, fc.; Benedict Iosif Labre

Prognoză pentru trei zile

Temperaturile minime vor fi cuprinse între 6 şi 8 grade, iar cele maxime între 13 şi 17 grade.

Temp.minime: 6 - 8 °C
Temp.maxime: 13 - 17 °C.

JURNAL ARĂDEAN
B-dul Revoluţiei nr. 62, Arad
BRAT Auditat de BRAT
Reclamaţii difuzare: 0257/212.032

Director editor: Mircea Ţişcă (8427)
Secretariat: 0257.281802 (centrala), fax - 0257.212.012
Şef departament difuzare: Carmen Csordas
Marea publicitate: 0257.280904
Mica publicitate: 0257.210775; B-dul Revoluţiei, nr. 81
Tiparul executat la: Tipografia Inform Media Debrecen

Redactor şef: Adriana Barbu (8416) Responsabil de număr: Dan Lazăr
Secretar general de redacţie: Gabriela Groza (8423); Departamente: Eveniment: Simona Butaru, Monica Ardelean (8405), Alin Gherasim (8417), Ioana Costaş (8414); Politic: Simion Todoca (8434); Economic: Andreea Pintea (8415); Cultură, Învăţământ: Vasile Filip (8421); Social: Diana Duţu (8413); Sport: Daniel Scridon (8424), Leo Sfâra (8422), Dan Lazăr (8406).
Tehnoredactare: Ghizela Şerban (8409), Munteanu Daniel (8411).
REDACŢIE: tel. 0257.281802 (centrala); fax 0257.212.012, 0257.228.592; e-mail:redactia.jurnalaradean@informmedia.ro, adevaruldearad@informmedia.ro, publicitate.jurnalaradean@informmedia.ro, publicitate.adevarul@informmedia.ro

Stan: sistemul poate fi învins

ARAD. Vicepreședintele Partidului Noua Republică, Ion Stan, liderul organizației arădene (unul dintre cei patru arădeni de pe lista de candidați) salută decizia Curții de Apel, care a respins decizia BEC privind candidatura Noii Republici la europarlamentare. „Noua Republică va participa la alegeri pentru prima dată în istorie! Un partid construit de la firul ierbii, prin dăruirea și munca unor oameni care nu au mai făcut până acum politică, după un efort de doi ani reușește să intre în competiția electorală. Ne propunem curățirea clasei politice din România și distrugerea monopolului «Partidului Parlamentului». De 25 de ani cartelul partidelor parlamentare restricționează accesul formațiunilor noi pe piața politică prin legi și condiții absurde de participare în competițiile electorale. Noua Republică a demonstrat că sistemul poate fi învins. Vom reuși să distrugem cartelul neocomuniștilor instalați la putere după '89. Argumentele forte ale candidaturii Noii Republici sunt tinerețea, integritatea și profesionalismul. Clasa politică din România trebuie primenită cu oameni noi, cinstiți și competenți", a declarat Ion Stan. **JA-S.T.**

S-a lansat o carte cu sânge şi speranţe

ARAD. „Vă recomand din inimă, ficat și rinichi această carte". O declarație neobișnuită (a lui Adrian Wiener, director medical la Spitalul Județean Arad) la o lansare de carte. Dar nu și în acest caz. Pentru că marți, la Cărturești, de la ora 17.00, s-a lansat cartea Ramonei Bălușescu, jurnalista pe jumătate arădeancă. Un volum a cărui istorie are rădăcini adânci care, potrivit autoarei, au mai toate legătură cu profesorul de biologie de la „Elena Ghiba Birta", Doru Cotuna. O carte a suferinței, dar și a curajului de a scrie despre lucruri care nu se scriu în România, o carte despre oameni care mor din cauză că în țara noastră nu se fac transplanturi. Nu multe, iar, mai nou, nu de inimă. O carte în care s-au asociat cuvintele curaj, viață, transplant și moarte.

O carte scrisă din inimă (așa cum a spus și Carmen Pantiș, medic primar anestezist la Spitalul Județean Oradea), despre transplanturi de inimă, cu „un entuziasm greu de imaginat pentru acest colț de Europa".

Am aflat la lansare că România este una dintre puținele țări europene în care nu se fac transplanturi de rinichi, în care se pierd pe bandă rulantă inimi care ar putea salva vieți, în care sunt încă oameni din zona bisericească care nu vor să accepte că „moartea cerebrală e moarte fără urmă de tăgadă". **JA- A.B.**

Mai mulţi copii la Arad

Mult mai mulți copii s-au născut la Arad în luna ianuarie comparativ cu luna decembrie 2013.

Naşteri mai multe în judeţul Arad FOTO: JA

ARAD. Anul 2014 a început promițător, în ceea ce privește numărul de copii născuți la Arad. În luna ianuarie s-au născut, potrivit datelor furnizate în cel mai recent Buletin statistic lunar al Direcției Județene de Statistică, 323 de copii, cu 26 mai mulți decât în luna precedentă. În plus, numărul persoanelor decedate în ianuarie s-a ridicat la 519, un număr, totuși, mai mic decât cel din decembrie, când s-au înregistrat 541 de decese. Asta a făcut ca sporul natural la nivelul județului Arad să fie de -196, un număr mai „bun" dacă se poate spune așa, față de sporul natural din decembrie: -244.

Mortalitate infantilă crescută

În ceea ce privește mortalitatea infantilă, luna ianuarie a fost mai dramatică decât decembrie 2013. La nivelul județului Arad, s-au înregistrat patru decese ale copiilor mai mici de un an, în condițiile în care în lunile precedente s-au raportat câte un deces în fiecare lună.

La nivel național, numărul deceselor copiilor cu vârstă sub un an, în februarie a fost de 126, în scădere față de ianuarie (130 decedați sub 1 an).

SIMONA BUTARU
simona.butaru@informmedia.ro

Trend național

Potrivit datelor publicate de Institutul Național, Aradul se înscrie în trendul național de îmbătrânire a populației, cu spor natural negativ în fiecare lună. „În luna februarie s-a înregistrat nașterea a 14.295 copii, cu 2.258 mai puțini decât în luna ianuarie 2014. Numărul persoanelor ale căror decese au fost înregistrate în luna februarie a fost de 21.174, cu 1.409 mai puține decât în luna ianuarie 2014. Sporul natural provizoriu a fost negativ în luna februarie, de 6.879 persoane (decedații având un excedent față de născuții-vii), la fel ca în luna ianuarie (6.030 persoane).

Cannabisul, confiscat FOTO:V.O.

Tineri prinşi cu trei kilograme de cannabis

ARAD. Patru tineri, un marocan student la Medicină și trei timișoreni au fost prinși în flagrant la Arad cu trei kilograme de cannabis asupra lor. Flagrantul a avut loc marți după masa, în zona Autogării din cartierul Aurel Vlaicu. Cannabisul era adus dintr-o țară comunitară, era ambalat în mai multe pliculețe de cacao Nesquik și urma să fie vândut mai departe. Acțiunea de filaj și de prindere în flagrant aparține celor de la DIICOT Timișoara. Tinerii au venit din Timișoara până la Arad ca să facă vânzarea celor trei kilograme de droguri pentru a exclude o eventuală „țeapă" trasă de una dintre părți. Tinerii au fost reținuți și duși la audieri, la DIICOT Timișoara. **JA – I.C.**

THINK SMART, BUY SMART
SMART CENTER
GANDESTE INTELIGENT, CUMPARA INTELIGENT

Arad, str. Petru Rareş nr. 13-15
Tel: 0771-049 710
E-mail: electroplazaoutletarad@gmail.com
www.electrocenteroutlet.ro

UN MAGAZIN PENTRU TOȚI MEMBRII FAMILIEI
PROMOȚII DE PAȘTI

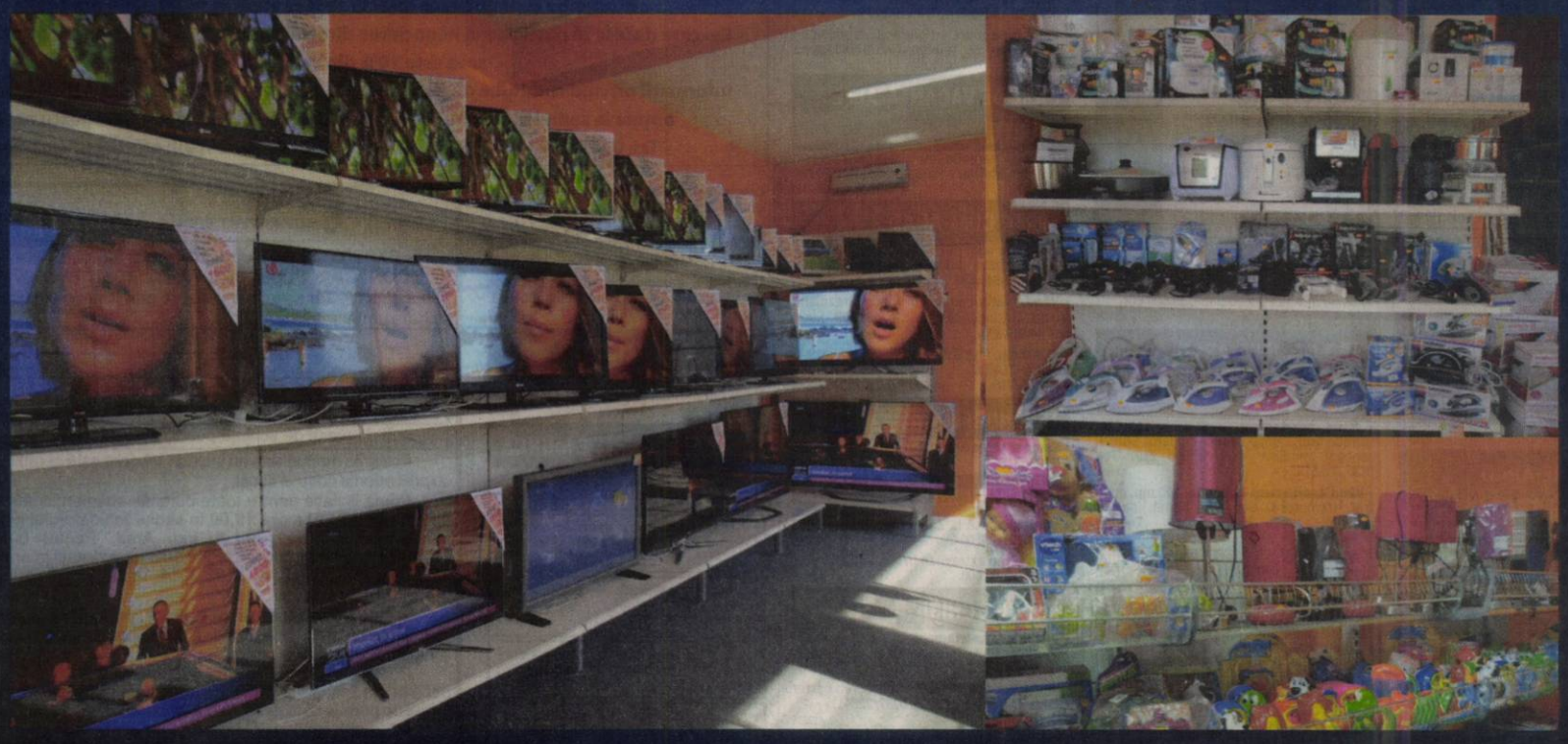

422316

Artă şi tradiţie de Sfintele Paşti

Grădiniţa P.P. Grădiniţa Prieteniei a întâmpinat Paştele cu două evenimente de excepţie.

O expoziţie de succes FOTO: FAN

ARAD. Un prim eveniment este ediţia a II- a a Expoziţiei judeţene de creaţie cu vânzare „Artă şi Tradiţie meşteşugărească de Sfintele Paşti". Cadrele didactice împreună cu preşcolari şi şcolari au creat lucrări artistice care au umplut holurile grădiniţei şi care au atras interesul părinţilor care au cumpărat diferite exponate. Fondurile obţinute din vânzarea expoziţiei vor fi utilizate în scopuri umanitare.

Expoziţia a fost expusă la Galleria Mall în data de 11 aprilie 2014 la Târgul de Paşte, iar această săptămână va fi prezentă pe holurile Bibliotecii Judeţene A.D. Xenopol Arad.

Coordonatori

Partenerii colaboratori ai acestui proiect sunt: I.S.J. Arad, Centrul Cultural Judeţean Arad, Biblioteca Judeţeană A.D. Xenopol, Biserica Ortodoxă Şega II, Fundaţia ProPrietenia, Galleria Arad.

Cadrele didactice organizatoare din grădiniţă, (ed. Bacoş Elena, prof. Mariş Giorgiana, prof. Dobra Codruţa, ed. Vancea Angela, prof. Dărău Lavinia, prof. Tripon Ildiko, prof. Farkas Eva, prof. Roman Adelina, prof. Misarăş Diana, prof. Berariu Eugenia, prof. Oanaga Ramona, prof. Vlad Elvira, prof. Boc Cristina, prof. Gorgan Laura, prof. Crişan Florica, prof. Răileanu Ana, prof. Ulrich Anca, ed. Atanasov Livia) au amenajat expoziţia pe holurile grădiniţei şi au valorificat exponatele expoziţiei. Coordonatorii expoziţiei sunt: inspector şcolar pentru învăţământul preprimar prof. Emilia Sorițeu, director grădiniţa P.P. „Grădiniţa prieteniei" Aur Csilla, prof. Redeş Adela, prof. înv. primar Maliţa Adriana şi prof. înv. primar Tătaru Oana.

Al doilea eveniment, desfăşurat tot la Galleria Arad le-a adus locul doi la atelierele de creaţie de la Galleria intitulate Căsuţa Iepuraşului şi Surprizele Iepuraşului. Grupa desemnată câştigătoare a fost Grupa Mijlocie A, condusă de educatoarele: ed. Bacoş Elena şi Prof. Mariş Giorgiana. Copiii, ajutaţi de educatoare, au confecţionat Iepuraşul de Paşte şi Căsuţa Iepuraşului. **JA-M.A.**

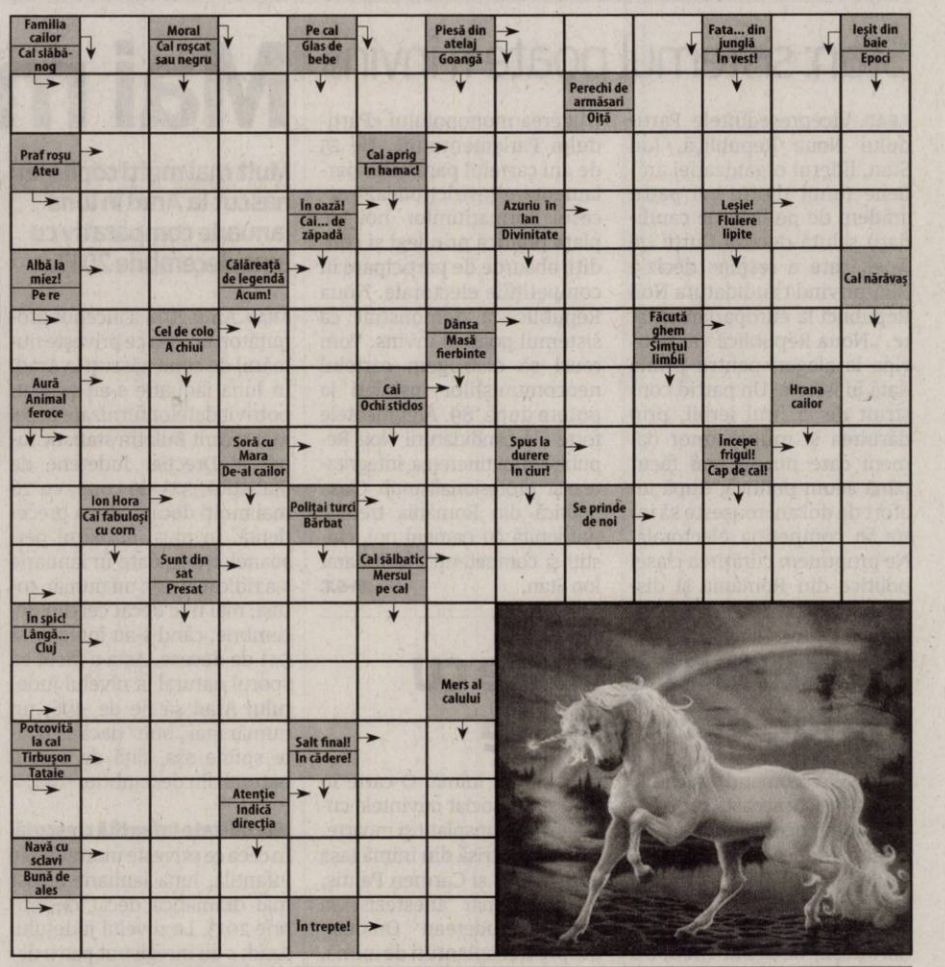

Citire apometre

Joi, 17.04.2014. Blocuri 7-48 Pasaj, I. Suciu, I. Maniu, 201-255A, 326-367, 551-585, 601-620, 701-734 Micălaca, blocuri zona Gării, Avrig, M. Costin, N.A. Dragomir, Bihorului, O. Ghibu, Calea 6 Vânători, Roşiori, blcuri calea Aurel Vlaicu „A", „N", Haţeg, Fluturilor, Predeal, blocuri calea Romanilor, Patria, Haiducilor, M. Scaevola, blocuri C. Coposu, T. Vladimirescu, p-ţa Spitalului, Ghiba Birta, Banu Mărăcine, Păşunii, Gherghinei, Abrud, Digului, Şt.O. Iosif, Mierlei, Salontei, Prunului, Ţichindeal, Ulpiu, Alunului, Zânelor, Nădejde, Emilian, Laurian, Aron Pumnul, Ghioceilor, Lupeni, Craiovei, Lăcrămioarelor, Nufăr, T. Brediceanu, Dragoş Vodă, Porumbacului, Vulturilor, Veseliei, Mehedinţeanu, Filotei, Volta, Lungă, Rosmarinului, Dumbrava Roşie, Vadului, Cuptorului, Podului, Bulgară, Rodnei, L. Rebreanu, Ardealului, iancu Jianu, Milcov, D. Cantemir, Toporaş, Arcaşilor.

Soluţia integramei din numărul precedent

N ■ POL ■ M ■ S ■ I ■ RECI ■ FLAMANZI ■ MUTI ■ STIRB ■ N ■ TÎRANI ■ ANA ■ AC ■ LACOME ■ UCIDE ■ HOT ■ CULES ■ VOT ■ SELENIT ■ FAR ■ SI ■ AN ■ NESARAT ■ O ■ ISTA ■ ROL ■ TO ■ LINI ■ LINISTIT ■ NI ■ CON ■ CUMUL ■ S ■ MIRATI ■ FA ■ ARAP ■ NET ■ VI ■ CAMARAD

Reţeta zilei

Chec la cană cu Nutella

INGREDIENTE: 4 linguri făină, ½ linguriţă praf de copt, 3 linguri nutella, 3 linguri cacao, 3 linguri lapte, 1 lingură zahăr brun, 1 lingură ulei de măsline, 1 ou, opţional nuci prăjite.

MOD DE PREPARARE: Checul la cană cu Nutella se prepară increDibil de uşor, dar este delicios. Tot ce aveţi de făcut este să mixaţi toate ingredientele până obţineţi un amestec omogen de o consistenţă mai groasă. Se pune la microunde la 1 minut şi jumătate sau 2 şi jumătate, în funcţie de putere sau să-l puneţi în forme rezistente la cuptor, câteva minute. Tapetaţi cu unt şi făină cănile înainte. Se serveşte cu frişcă proaspătă sau îngheţată, diferite siropuri sau puteţi adăuga opţional în compoziţia de chec nuci sau alune proaspăt prăjite.

Poftă bună!

Pentru mai multe reţete intră pe www.culinar.ro

Cauţi un loc de muncă?

Manpower – Agenţia Timişoara angajeaza pentru clientul sau din Arad:

Operatori asamblare Aplică acum!

Vei beneficia de:
Salariu atractiv
Cursuri gratuite de calificare
Bonusuri în funcţie de performanţă
Analize medicale gratuite
Consiliere gratuită

Contactează Manpower - Agenţia Timişoara!
Str. Nistrului, Nr. 1, Parter
Tel: 0256 433 167
Fax: 0256 433 169
E-mail: timisoara@manpower.ro

Manpower (424922)

TEXTILE HOUSE second hand ANGAJEAZA:
- vanzatori
- sef de magazin.
Experienta in domeniu constituie un avantaj.
CV-urile se vor trimite pe adresa de mail adelina.hulhut@textilehouse.ro (414079)

SC Modelleisenbahn SRL angajeaza
- MONTATORI SUBANSAMBLE
- OPERATORI LA MASINI DE INSCRIPTIONAT
- VOPSITORI INDUSTRIALI

CV-urile se depun la: e-mail m.borlea@fleischmann.de sau personal la sediul societatii in Micalaca-Zona Industriala, FN. (425061)

SC BAT GENERAL CONTRACTOR SRL,
cu sediul în Arad, str. Poetului (Câmpurilor)
ANGAJEAZĂ
LĂCĂTUŞI;
SUDORI.
Informaţii la tel.: 0257 273 316 (420585)

GARSONIERE

- **Vând garsonieră** confort 3, amenajată. Confecţii, etaj 1, 6.500 Eur,☎0754.606.539. 413808

AP.1 CAMERĂ

- **Cumpar cu** bani jos apartament 1camera- garsoniera 0721670839, 0752113316. 424977

AP.2 CAMERE-ARAD

- **Cumpăr apartament 1- 2 camere. Piata pe loc!!! 0744.849.390.** 266166
- **Cumpăr apartament** 1- 2- 3 camere, banii jos. Tel. 0746.055.126, 0724.512.512. 386547
- **Cumpar apartament** 2- 3camere piata imediat, 0722273759, 0742781651 424980
- **De vânzare** apartament 2 camere, bloc nou, zona Alfa. Parcare inclusă. Preţ 29.990 Eur. Informaţii: 0736.644.345. 399994
- **Vând apartament** 2 camere, Micălaca- Voinicilor, parter, 68 mp, amenajat 27.500 Eur,☎0749.437.964. 413804
- **Vând apartament** 2 camere, Alfa, decomandat, parter, amenajat total, 28.500 Eur, ☎0753.352.435. 413813
- **Vând apartament** 2 camere, la parter, Calea Romanilor, amenajat. Tel. 0722.707.726. Preţ negociabil, 28.500 Eur. 423679

AP.3 CAMERE-ARAD

- **Vând apartament** central amenajat lux, 3 camere, 180 mp, 90.000 Euro. Tel. 0756.245.548. 422277
- **Vând apartament** 3 camere, 110 mp, ultracentral, lângă Teatru- Palatul Bohuş, renovat modern. Preţ 60.000 Eur. Tel. 0731.309.514. 423855
- **Vând apartament** 3 camere, 120 mp, central, termotecă, aer condiţionat, parţial mobilat, preţ 49.900 Euro. Telefon 0740.986.745. 424939
- **Vand 3** camere et2, Podgoria, total amenajat, 34900Euro. 0742781651, 0722273759. 424983

AP.4 CAMERE-ARAD

- **Vând apartament** 4 camere, mobilat, echipat, bloc. y11, et. 2. Telefon 0740.180.017. 422273

CASE-ARAD

- **Vând casă** central cu 2 apartamente 50.000 Euro. Telefon 0756.245.548. 422278
- **Vând casă** central 3 vecini în curte+ mansardă 40.000 Euro. Telefon 0756.245.548. 422276
- **Vând casă** frumoasă cu încălzire centrală cu tot confortul în Vladimirescu. Telefon 0257/250866, 0745.681.191. 423630
- **Vând casă** nouă cu etaj, deosebită, mobilată şi utilată, zona Aradul Nou. Tel. 0744.608.734. 420500
- **Vând casă+** teren Gai, centură, intrare de pe 2 străzi, complet mobilată, preţ negociabil. Telefon 0757.653.660. 412701

CASE-JUDEŢUL ARAD

- **Vând casă** localitatea Adea, mobilată, utilată. Telefon 0724.778.709. 425045
- **Vând casă,** 2.800 mp grădină, Seleuş- Arad. Telefon 0722.407.139. 396189
- **Vând loc** casă, Baraţca, lângă Păuliş, 1.800 mp, 12.500 Eur, 0723.180.004. 411204
- **Vand casa** mare cu gradina, la sosea, in Gurba la nr. 12. Telefon 0745797740, dupa ora 16.00. 412113

CASE DE VACANŢĂ-ALTE JUDEŢE

- **Case şi** terenuri- intravilan BATTONYA, toate utilităţile, PersoanăFizică, 0722- 257409. 411239

SPAŢII COM-ARAD

- **Vând sau** închiriez hală 100 mp, încălzire pe gaz, toate dotările, Cartier Grădişte, Arad, 0763.945.696. 425039
- **Vând spaţiu** comercial Vlaicu- Brezoianu (fosta tutungerie), 45 mp, 22.500 Eur, ☎0744.849.390. 413811
- **25.000 mp,** Pretabil hale, Zona- Industrială PECICA- TURNU, front- stradal- dublu, 0722- 257409. 411240

TERENURI LOCAL

- **Cumpar teren** arabil, bani jos, 0721670839, 0752113315 424985

TERENURI JUDEŢ

- **Vând loc** casă la Zădăreni, 600 mp, 3.950 Eur, ☎0723.180.004. 411200
- **Vând teren** extravilan în loc. Şimand, preţ bun, 0745.203.400. 423648

IMOBILE CHIRII

- **Închiriez apartament** 3 camere, Piaţa Mihai Viteazul, utilat, mobilat, termotecă. Tel. 0744.477.133. 411197
- **Închiriez apartament** 2 camere, parter (lângă Tribunal), 190 Eur, 0257/228411. 413815
- **Închiriez casă** cu etaj (310 mp), zonă centrală. Ideal sediu firmă. Tel: 0722.293738. 407783
- **Închiriez apartament** 3 camere, Polivalentă, decomandat, mobilat, termotecă, 300 Eur,☎0257/228411. 413923
- **Închiriez garsonieră** confort 1, zona Grădişte, etaj 1, 100 Eur. Tel. 0744.477.133. 411162
- **Închiriez garsonieră** confort III, zona Teba, perioadă îndelungată, semimobilată. Rog seriozitate. Tel. 0753.626.677. 423747

SPAŢII COM-ARAD

- **Închiriez 6- încăperi** ultramodern, demisol Zona- PRIMĂRIE, 2- băi, 206- mp, 0722- 257409. 423675

OFERTE LOCURI DE MUNCĂ

- **Angajăm finisori** în construcţii. Informaţii la tel. 0740.187.100.
- **Angajăm brutari** cu experienţă, şoferi distribuţie şi feliatori. Tel. 0744.236.146. 419883
- **Angajăm calificaţi** şi necalificaţi în prelucrarea lemnului, 0257/259805, 0741.740.576.
- **Angajăm consilier** juridic, experienţă constituie avantaj. Trimiteţi CV: vanzari@dial- ton.ro
- **Angajăm facturistă** cu experienţă operare calculator. Telefon 0257/228933. 425046

EUROSMART SOLUTIONS

EUROSMART I.P.U.R.L.
administrator judiciar al
S.C. ARAD TRADING COMPANY S.R.L.

VINDE PRIN NEGOCIERE DIRECTĂ URMĂTORUL BUN MOBIL:

1. **Autoturism MERCEDES BENZ ML, AR-10-MXW / an fabricatie 2007, motor 4.200 cmc; 68.000 KM.**
PREŢ DE PORNIRE NEGOCIERE DIRECTĂ 18.000 EURO + TVA

Cei interesaţi sunt invitaţi să participe la şedinţa de negociere directă joi, **17.04.2014 ora 14:00** la sediul **EUROSMART IPURL din ARAD 310087 str. Ion Georgescu nr. 4 A, jud. Arad.**
Înscrierea la negocierea directă se face până în 16.04.2014 ora 14:00.
Cei care doresc să participe la negocierea directă trebuie să achite garanţia de participare, care este 10% din valoarea bunului.
Informaţii privind condiţiile de participare la negocierea directă şi caietul de sarcini se pot obţine la sediul EUROSMART IPURL ARAD 310087, str. Dr. I. Georgescu nr. 4 A.
Tel. 0257-257143; 0357-100134; 0737-577010. E-mail: office@eu-smart.ro (425043)

SCP EXPERT SPRL
practicieni în insolvenţă

EXPERT SPRL Arad în calitate de lichidator judiciar al **SC ROMCON CAR PLUS SRL** (dosar 1081/108/2009 aflat pe rolul Tribunalului Arad) scoate la vânzare prin licitaţie publică, deschisă, cu strigare următoarele bunuri:

DENUMIRE	Preţ de pornire în licitaţie Euro fără TVA
Showroom service auto şi birouri cu teren în suprafaţă de 5.636 mp şi dotări aferente	736.263
Stocuri de piese de schimb pentru autovehicule	Preţuri unitare conform listă

Preţurile menţionate nu includ TVA care este taxabil în conformitate cu prevederile codului fiscal.

Prima licitaţie pentru toate bunurile susmenţionate va avea loc la data de **06.05.2014 ora 12,00** la sediul lichidatorului judiciar din Arad, str. D. Bolintineanu, nr. 5, jud. Arad. Pentru bunurile rămase neadjudecate se organizează în continuare licitatii la urmatoarele date: 13.05.2014, 20.05.2014, 27.05.2014. Toate licitaţiile sunt organizate la ora 12,00.

Listele cuprinzând bunurile oferite, preţurile de pornire în licitaţie şi regulamentul de desfăşurare a licitaţiilor se pot consulta la sediul lichidatorului judiciar.

Poate participa la licitaţie orice persoană fizică sau juridică, care până la ora licitaţiei a depus o garanţie de participare egală cu 10% din preţul de pornire exclusiv TVA al bunurilor licitate.

Informaţii suplimentare se pot obţine la telefoanele 0257259740, 0722343784. (425061)

RECLAME

Cercetător al istoriei locale

ARAD. Ujj János a fost, recent, invitatul Bibliotecii Județene la „Personalități arădene". Participanții la întâlnire au ascultat cu interes cele povestite de profesorul Ujj, - istoricul, ziaristul și scriitorul. Sărbătoritul ne-a mărturisit că putea să devină un bun matematician, dar a urmat drumul prorocit de ursitoare și a absolvit cursurile Facultății de Istorie din București, datorită profesorului dumnealui, care i-a devenit mentor. După absolvire, deși avea o repartiție foarte bună, doar ca să fie aproape de casă, a preferat să devină profesor de țară, la școala din localitatea Turnu și să-i învețe pe cei mici istoria. Revine în orașul natal, iar în cele ce au urmat, se afirmă în cercetarea istoriei acestuia. Astfel se integrează în marea familie a cercetătorilor de istorie arădeană. Scrie despre amănuntul sau evenimentul istoric pe care îl consideră absolut obligatoriu de confirmat pentru posteritate. **JA-V.F.**

Ujj Janos FOTO: FAN

A murit „nană Ană"

Cea mai bătrână femeie din județul Arad s-a stins după o scurtă suferință, la 106 ani.

SINTEA MARE. Astăzi va fi înmormântată Ana Sereș, bătrânica de 106 ani din Sintea Mare. A fost una din cele mai longevive persoane din județul Arad, care a reușit să răzbată prin viață aproape 39.000 zile. Nu a avut o viață ușoară, nu a fost scutită de una din cele mai mari dureri ale unui părinte, aceea de a-și vedea fiica murind la 18 ani, de tuberculoză, o boală fatală în acele vremuri. În 1977 și-a pierdut și soțul și de atunci a rămas singură. Când a împlinit 103 ani, am vizitat-o acasă, la domiciliul din Sintea Mare. Lucidă, plină de energie, ne-a povestit frânturi din viața ei, cu bune și rele și dintr-o pornire care, credem, a făcut-o să supraviețuiască tuturor nenorocirilor, a ales să ne povestească mai mult din cele bune pe care ni le-a relatat cu umor și veselie.

Acum, nană Ană, cum îi spun localnicii, a plecat din lumea aceasta, după 106 ani și 4 luni. A murit, dar va rămâne în istoria locală și poate și în cea a județului, ca omul care a trăit cel mai mult pe aceste meleaguri. Anul acesta, pe 7 decembrie, atunci când Ana Sereș ar fi împlinit 107 ani, Iosif Matula, europarlamentarul arădean nu îi va spune, „la mulți ani". În ultimii ani 6 ani, Iosif Matula a vizitat-o de ziua ei și în pragul marilor sărbători. „Viața acesteia a fost o istorie vie, parcurgând un șir de evenimente despre care am vorbit, atunci când am vizitat-o. Rar mi-a fost dat să văd un om cu o asemenea luciditate la o vârstă atât de înaintată", spune Iosif Matula. **JA-M.A.**

Atunci, avea 103 ani FOTO:JA

Interviu JA. **Constantin Traian Igaș, senator PDL**

„Arădenii vor respect!"

Într-o discuție cu senatorul Traian Igaș despre Guvernul Ponta, marginalizarea Aradului, așteptările cetățenilor și alegerile din acest an.

Domnule senator, ce părere aveți despre felul în care trăiesc arădenii de doi ani încoace?

IGAȘ. Românii, în general, trăiesc într-o continuă minciună de doi ani încoace. Arădenii, în special, trăiesc un sentiment în plus, sunt izolați. Salariul mediu net în 2014 este cu 5% mai mic decât în 2008, anul în care a izbucnit criza economică în România. Anul trecut, cu toate creșterile lăudate de Guvern, românii au muncit primele 133 de zile din an doar pentru stat, iar premierul Victor Ponta spune că nu vrea să scadă cheltuielile statului, doar muncesc românii pentru ei. În 2014, anul impozitelor, vom munci cu siguranță mai multe zile pentru statul povară creat de socialiști. Aceasta este realitatea pe care arădenii trebuie să o vadă, pentru că de simțit o simt în buzunare. Dacă Guvernul socialist nu ne poate ajuta, măcar să ne respecte, să nu ne pună alte poveri în spate pentru că, de altfel, noi arădenii suntem harnici și pricepuți și ne putem duce traiul fără ei.

Cetățenii sunt sătui de politică, de toate partidele, cum credeți că le veți spori interesul într-un an cu două runde de alegeri, europarlamentare și prezidențiale?

IGAȘ. Am putea să ne bazăm pe spiritul liber și muncitor al arădenilor, al românilor, care își doresc o politică eficientă și nu cotropitoare, așa cum se întâmplă de doi ani încoace. Dar românilor le este încălcată libertatea de a alege pentru că sunt cotropiți din toate părțile de politică, una mincinoasă care nu îi lasă să ridice capul și să spere la mai bine. Politica socialistă nu mai înseamnă respect pentru cetățean, iar arădenii simt asta din plin. Aradul nu mai este respectat în ultimii doi ani la București, deși județul a avut un cuvânt important de spus înainte prin noi, cei din PDL, care am deținut funcții importante în fruntea unor ministere și în politica PDL la nivel central. Prin noi s-au început toate investițiile pentru Arad, iar prin PSD s-au blocat toate aceste investiții, ce să mai promoveze unele noi.

Cetățenii pot fi sătui de politică, dar nu sunt sătui de propria lor viață și a familiilor lor și de aceea sunt sigur că în acest an atât de important pentru fiecare român în parte, ne vom trezi la realitate și vom vedea că liderii PSD știu doar să bată din gură la TV, dar când e vorba să se suflece la mâneci nu știu să se apuce de treabă. 31 de miniștri și-au suflecat mânecile de doi ani încoace și astăzi nu mai sunt în Guvernul Ponta. „Cel mai cinstit guvern" a schimbat 31 de oameni în doi ani! Atunci cu cine să muncească, dacă schimbă pe ei ca pe șosete!

Ne întoarcem tot la politică și vă întreb, domnule senator, care ar fi calea mai bună pentru arădeni și pentru români în 2014?

IGAȘ. Politic aș putea să vă spun, cu siguranță, că nu avem o soluție în partidul care trăiește de doi ani încoace din două declarații: „Jos Băsescu" și „Jos PDL". Nu pu-

> «Cel mai cinstit guvern» a schimbat 31 de oameni în doi ani!

tem avea încredere în PSD! PSD și PNL au venit la guvernare pe un val foarte mare de promisiuni care, inevitabil, a creat așteptări foarte mari. Dacă după doi ani, tu, guvern în funcție, tot mai dai vina pe PDL, ești cel puțin ridicol. Totuși, acestui guvern nu i-a fost lăsată vistieria goală, așa cum a lăsat-o Tăriceanu în 2008 și cu promisiuni de creșteri salariale de 50% pe deasupra! Dar prefer să vă spun că, după întâlnirile din ultimele luni ale echipei PDL cu românii, am dobândit certitudinea că cetățenii vor alege în mod natural acest partid puternic de dreapta care este PDL. Până la urmă buna credință în ceea ce am făcut la guvernare le arată arădenilor că i-am respectat și pulsul luat în ultimele zile în câteva localități din județ ne dovedesc că acesta este trendul pe care arădenii, muncitori așa cum sunt, vor merge. **JA-I.M**

Cursuri pentru șomeri la UAV

Un proiect european oferă șansa șomerilor din județul Arad să se specializeze gratuit în mai multe domenii.

ARAD. Universitatea „Aurel Vlaicu" din Arad în calitate de partener, implementează proiectul „PROGRES RURAL! Dezvoltarea sustenabilă a zonelor rurale din regiunile Vest și Nord - Vest". Un proiect care se adresează șomerilor din patru județe, Timiș, Arad, Hunedoara și Bistrița - Năsăud și care urmărește intregarea pe piața muncii a persoanelor inactive. „Este un proiect care va oferi șomerilor șansa de a se specializa în domenii cerute pe piața actuală a muncii. Este foarte important că universitatea noastră este implicată în acest proiect social pentru că așa cum am mai declarat de atâtea ori, rolul unei instituții de învățământ nu este doar acela de a oferi tinerilor o pregătire academică ci și acela de a fi pentru întreaga comunitatea locală un suport educațional și de formare. Nu pot decât să felicit pe cei din echipa de proiect pentru această realizare" a precizat prof.univ.dr. Lizica Mihuț, președintele UAV Arad.

UAV, parte din acest proiect FOTO: JA

Rolul UAV

Proiectul este cofinanțat din Fondul Social European prin Programul Operațional Sectorial Dezvoltarea Resurselor Umane 2007-2013, Axa prioritară 5 - Promovarea măsurilor active de ocupare, Domeniul major de intervenție 2 „Promovarea sustenabilității pe termen lung a zonelor rurale în ceea ce privește dezvoltarea resurselor umane și ocuparea forței de muncă". Universitatea arădeană de stat „va contribui la realizarea activităților de management, va realiza propriile achiziții în cadrul proiectului conform unui grafic comun și va furniza servicii de formare profesională, desfășurând 2 cursuri de distilator rachiuri naturale, 2 cursuri de lucrător în comerț și 2 cursuri de ospătar, cursuri acreditate și gratuite pentru participanți, iar fiecare participant va beneficia de subvenție în valoare de 300 lei" a punctat conf.univ.dr. Monica Lungu, coordonator de activități în cadrul proiectului. **JA-M.A.**

Înscrieri

Informații despre modalitatea de înscriere vor fi făcute publice pe la mijlocul lunii mai iar cursurile efective se vor desfășura la Arad, în lunile iulie, august.

Aur și diamant la „Grand Prix"

ARAD. Palatul Copiilor Arad a obținut opt locuri I la Concursul Internațional de Dans „Grand Prix 2014", desfășurat recent în Subotica - Serbia. În jur de 1000 de copii au concurat la această competiție cunoscută pe plan internațional. „Majoritatea trupelor au fost foarte bine pregătite. Noi am participat cu 50 de copii, care au reușit să depășească oboseala inerentă deplasării și să facă spectacol pe scenă", ne-a spus Ioana Lung, directorul Palatului Copiilor Arad

Formațiile de dans modern Baby Star I (clasele II-IV), Stil I (clasele V-VIII) și Mirabela (clasele IX-XII), coordonate de prof. Mirela Cosma, au obținut șase locuri întâi la dans modern și fantezie coregrafică. Trupa de dans sportiv Azucar (clasele V-VIII și IX-XII), coordonată de prof. Ioana Lung, a urcat de două ori pe prima treaptă a podiumului la categoriile standard și latino, venind acasă și cu două premii de diamant, la standard și swing. **JA-M.C.**

Urări adresate Comunității Evreilor din Arad și tuturor evreilor din România

Sărbătoarea Pesah 5774 să vă aducă bucuria întâlnirii cu întreaga familie în Templu, în rugăciune și meditație asupra sensurilor pe care ni le oferă istoria omenirii.

Vă transmitem urări de Pesah fericit, viață bună și sănătate, pace și prosperitate, bucurie și fericire!

În numele Comunității Academice a Universității de Vest "VASILE GOLDIȘ" din Arad,

Prof. univ. dr. Marius Grec, Directorul Centrului

Din partea Centrului de Studii Iudaice "Academician Nicolae Cajal" din cadrul UVVG,

Una dintre sărbătorile evreiești cele mai respectate și importante, Pesach, este o sărbătoare de origine biblică care rememorează sfârșitul sclaviei evreilor în Egipt acum peste 3000 de ani și nașterea națiunii evreiești. Paștele este în calendarul iudaic o sărbătoare anuală fixă, care începe în ziua de 14 Nisan. Spre deosebire de Paștele creștin, care începe obligatoriu într-o duminică, data de început a Paștelui evreiesc poate cădea în orice zi a săptămânii. Nisan este a șaptea lună a calendarului civil evreiesc. Calendarul religios ebraic nu coincide însă cu cel civil. În calendarul religios, Nisan, care durează de la luna nouă din martie până la luna nouă din aprilie, după calendarul gregorian, este prima lună a anului ecleziastic ebraic, conform poruncii divine: „Luna aceasta va fi pentru voi cea dintâi lună; ea va fi pentru voi cea dintâi lună a anului." (Exodul 12,2).

Prof. univ. dr. Aurel Ardelean, Președintele Universității

(398826)

Prins de poliţişti FOTO: FAN

Închis pentru o înşelăciune din trecut

ARAD. Poliţiştii Serviciului de Investigaţii Criminale au pus în aplicare un mandat de executare a pedepsei închisorii emis pe numele lui Dumitru A. în vârstă de 59 de ani, din Arad. Mandatul a fost emis de Judecătoria Arad, bărbatul având de ispăşit o pedeapsă de 4 ani şi 6 luni cu închisoarea, pentru comiterea infracţiunii de înşelăciune. Bărbatul a fost introdus în Centrul de Reţinere şi Arest Preventiv al IPJ Arad. **JA – I.C.**

120

de amenzi în valoare de 24.500 de lei au aplicat poliţiştii rutieri în urma controalelor. Dintre cele 120 de sancţiuni, 89 au fost aplicate pentru depăşirea vitezei legale de deplasare, iar 31 pentru nefolosirea centurii de siguranţă şi efectuarea de depăşiri neregulamentare. Agenţii de circulaţie au mai reţinut 8 permise de conducere şi 5 certificate de înmatriculare. **JA – I.C.**

I-a furat bicicleta din curtea unei firme

ARAD. Vine primăvara aşa că bicicletele încep să aibă trecere şi printre hoţi. Un tânăr de 25 de ani a ajuns pe mâna poliţiştilor după ce a furat o bicicletă, lăsată neasigurată, din curtea unei firme din cartierul Grădişte. Potrivit IPJ Arad, „în urma activităţilor desfăşurate, poliţiştii Secţiei nr. 2 Poliţie l-au depistat în scurt timp de la sesizare pe Mihai C., de 25 de ani, bănuit de săvârşirea faptei". Tânărul a fost depistat de poliţişti pe raza cartierului Micălaca, iar în urma cercetărilor efectuate s-a stabilit că acesta ar fi pătruns prin escaladarea gardului în curtea societăţii comerciale din Grădişte, de unde ar fi furat o bicicletă, în valoare de 300 de lei, lăsată neasigurată.

Prejudiciul a fost recuperat, în timp ce tânărul este cercetat penal pentru furt calificat. **JA – I.C.**

Bicicleta a fost recuperată FOTO: FAN

A furat un macaz de schimbare a liniilor de tren

ZĂDĂRENI. A furat un macaz de schimbare a liniilor de cale ferată. S-a întâmplat la Zădăreni, acolo unde un bărbat a fost prins de poliţişti, transportând cu un cărucior, un macaz de schimbare a liniilor de cale ferată. Macazul ar fi fost furat de pe o linie de cale ferată nefuncţională aflată în zona Gării CFR Zădăreni, prejudiciul cauzat de bărbat ridicându-se la aproximativ 14.800 de lei, potrivit IPJ Arad.

Prins cu macazul furat FOTO: FAN

„Poliţiştii Postului de Poliţie Zădăreni l-au depistat pe raza localităţii Zădăreni pe Ioan B., de 54 de ani, în timp ce transporta, cu un cărucior, un macaz de schimbare a liniilor de cale ferată, bănuit că a fost sustras", au declarat reprezentanţii IPJ Arad.

Aceştia au mai precizat că prejudiciul a fost recuperat, iar bărbatul este cercetat pentru infracţiunile de furt calificat şi distrugere. **JA – I.C.**

Suntem pe locul 21 la datorii

Oraşul ocupă un loc la mijlocul clasamentului în topul datoriei publice locale a municipiilor reşedinţă de judeţ.

Primăria Arad mai poate, pe lege, să ia alte credite de la bănci FOTO: JA

ARAD. Stăm destul de bine când vine vorba de datoria publică locală. Adică mult mai bine decât oraşele cu care suntem sau am vrea să fim în competiţie, aşa cum este cazul municipiilor Timişoara, Oradea, Sibiu, Braşov etc. Doar Alba Iulia, unul dintre oraşele cu care Aradul intră în competiţie culturală, de pildă, este sub oraşul nostru în acest top. Datoria publică a Aradului nu a crescut aşa cum a fost cazul marii majorităţi a administraţiilor municipiilor reşedinţă de judeţ din România, unele dintre acestea fiind chiar foarte aproape de pragul de îndatorare de 30% (Slobozia, Piatra Neamţ sau Satu Mare), limita maximă admisă de lege, peste care autorităţile nu mai au dreptul să acceseze credite. Aradul nu ajunge nici măcar la jumătatea acestei limite, având un grad de îndatorare sub 13%. Singura problemă în cazul Aradului este faptul că, dacă în cazul celorlalte municipii amintite mai sus datoriile pot fi plătite până în 2030 sau chiar mai încolo până departe în 2040, Aradul trebuie să-şi achite creditele luate de la bănci până în 2024.

Diferenţele din 2011

Datele care indică faptul că faţă de 2012 în 2013 doar 13 municipii reşedinţă de judeţ din cele 42 au reuşit să-şi reducă datoria publică au fost remise celor de la economica.net de către Ministerul Finanţelor Publice. În toate celelalte cazuri, soldul datoriei publice locale a crescut. Totuşi există şi miracole: două administraţii locale au zero la capitolul datorii!

Dar haideţi să vedem cum stă treaba cu datoriile pe care municipiile le au la bănci. La 31 decembrie 2013, Capitala avea un sold al datoriei publice în valoare de 2.288 milioane de lei, faţă de 2.243 de milioane de euro în 2011 (plus 2%), an în care gradul de îndatorare al Bucureştiului era de 9,99%. Datoria Capitalei trebuie plătită până în 2023, când expiră ratele la ultimul credit luat. Clujul avea la finele anului trecut un sold al datoriei publice locale de 311,96 milioane de lei, cu 13,6% peste nivelul din 2011. Datoria ar urma să fie achitată de acest municipiu până în 2041 (!). Timişoara este mai îndatorată cu aproximativ 38,57 milioane de lei faţă de 2011, datoria municipiului vecin Aradului ajungând la 235,06 milioane de lei (creştere de 19,6%). Iaşul avea de plătit, la finele lui 2013, 408,95 de milioane de euro (mai mult cu 34,9% faţă de 2012), gradul de îndatorare fiind de 22,07%, în timp ce Constanţa figura cu un sold al datoriei de 14,27 de milioane de lei, cu scadenţa în 2017, în condiţiile în care în 2011 avea zero la datorii.

Topul municipiilor

Cum era de aşteptat, Bucureştiul ocupă primul loc în topul datoriei publice locale (cu 2.288 de milioane lei), urmat de Iaşi (408,95 milioane lei), Cluj-Napoca (311,96 milioane) şi Oradea (283,17 milioane lei). Timişoara (cu 235,06 milioane lei) ocupa la finele lui 2013 locul al 6-lea după Ploieşti (273,77 milioane lei), iar în timp ce Sibiul (cu 183,73 milioane lei) locul 9, urmat imediat de Braşov (cu 145,84 milioane lei). Aradul ocupă locul 21 cu o datorie de 93,29 milioane lei, care va trebui plătită până în 2024. Singurele oraşe municipii de judeţ fără datorii sunt Brăila şi Miercurea Ciuc.

ADRIANA BARBU
adriana.barbu@informmedia.ro

Cinci credite

Anul 2024, luna decembrie, ziua 18, este momentul la care Primăria Arad ar urma să plătească ultima rată a creditelor luate pentru investiţii. Cinci credite are Primăria de achitat conform datelor făcute publice de instituţie, de primul urmând să scape în 2017.

Ouă de ciocolată şi cafea, confiscate la Socodor

Poliţiştii Secţiei nr. 3 Poliţie Rurală Chişineu Criş au oprit în trafic un transport ilegal de produse alimentare şi nealimentare, în valoare de peste 21.000 de lei.

SOCODOR. Un transport ilegal de carne de pasăre, cafea, detergenţi şi ciocolată, în valoare de peste 21.000 de lei, a fost depistat în noaptea de 13 spre 14 aprilie, pe DN 79, în localitatea Socodor, de către poliţiştii Secţiei nr. 3 Poliţie Rurală Chişineu Criş.

„În noaptea de 13 spre 14 aprilie, în urma unei acţiuni desfăşurate în cadrul unui program dispus la nivel naţional de IGPR, poliţiştii l-au depistat pe DN 79, în localitatea Socodor, pe Dan M., de 46 de ani, în timp ce transporta cu un autoturism 320 de kg de carne de pasăre, 250 kg de cafea, 38 de pungi cu detergenţi, 125 de bucăţi de ciocolată şi 132 de bucăţi de ouă de ciocolată, fără a deţine acte de proveniență", au declarat reprezentanţii IPJ Arad.

Potrivit acestora, în urma verificărilor efectuate s-a descoperit că „produsele transportate au fost cumpărate de cel în cauză din Ungaria, în scopul comercializării, fără a fi însă autorizat pentru a desfăşura astfel de activităţi comerciale". Poliţiştii l-au amendat pe bărbat cu 500 de lei, iar produsele, în valoare totală de aproximativ 21.250 de lei, au fost confiscate. **JA – I.C.**

Blocaj pe Drumul Naţional 7 din cauza unor lucrări

Lucrările la trecerea peste calea ferată au blocat ieri circulaţia spre şi dinspre Vladimirescu.

ARAD. Şoferii care au circulat ieri pe DN7 între Arad şi Vladimirescu au avut neplăcuta surpriză de a aştepta ore întregi în trafic. Lucrările, neanunţate, la trecerea peste cale ferată situată între Arad şi localitatea Vladimirescu, au blocat circulaţia şi s-au format cozi de peste 5 km. Administratorul drumului, CNADNR, nu a anunţat însă public începerea reparaţiilor, aşa cum a făcut-o în 2013, când au fost efectuate lucrări în acelaşi loc.

Purtătorul de cuvânt al Regionalei Timişoara a Companiei Naţionale de Autostrăzi şi Drumuri Naţionale din România, Alina Sabou, a declarat pentru Mediafax că reparaţiile sunt executate de CFR, însă potrivit Biroului de presă al Poliţiei Judeţene Arad, administratorul drumului ar fi trebuit să anunţe lucrările, pentru ca drumul să poată fi evitat.

„Circulaţia s-a desfăşurat alternativ în ambele sensuri, pe o singură bandă, pentru că s-a lucrat la trecerea peste calea ferată", a declarat, pentru aceeaşi sursă, purtătorul de cuvânt al Poliţiei Judeţene Arad, Ovidiu Liber.

La faţa locului s-au deplasat mai multe echipaje de poliţişti care au încercat să fluidizeze circulaţia, iar o parte din traficul spre Arad a fost redirijat pe un drum industrial, respectiv prin fostul Combinat chimic din Vladimirescu, spre drumul Şiria-Arad. **JA – M.A.**

Lectorul Scolii Estetika Profesional Kinga Rakoczi a adus in Arad Cupa Romaniei la sectiune tuns, concurs desfasurat la Beauty Forum Cluj in data de 13 aprilie 2014. Inspirata de trendul haute couture, lucrarea Kingai Racoczi a combinat nuantele calde de blond si cu irizatii colorate pentru a crea un look futurist.

Asimetriile sunt realizate cu maiestrie, iar finisajul evidentiaza linia tunsorii.

Kinga Rakoczi este lectorul scolii de formare profesională Estetika Profesional Center, Bulevardul Revoluţiei, Nr91 Ap5, Arad (deasupra cafenelei Rocco). Va asteptam sa va inscrieti la cursurile noastre de Hairstyling, pentru mai multe detalii sunaţi la nr. de telefon:

0742 534 292.

PGS

PGS SOFA & CO SRL,

Societate comercială cu vechime în producţia de mobilier tapiţat pentru export (înfiinţată în anul 2004),

ANGAJEAZĂ

Pe bază de contract individual de muncă:

MUNCITORI NECALIFICAŢI

pe posturi de Operatori în Producţie pentru ARAD

CERINŢE:
- Seriozitate;
- Punctualitate;
- Putere de muncă;
- Prezintă avantaj calificarea de tapiţer/tâmplar.

SE OFERĂ:
- Pachet salarial motivant;
- Posibilitate de creştere salarială pe bază de aptitudini şi vechime, într-o echipă serioasă şi profesionistă.

SE ASIGURĂ:
- Transport pentru cei din afara municipiului Arad;
- Conditii de muncă decente;
- Stabilitatea locului de muncă.

Programul de lucru este de luni până vineri **de la 07:00 la 15:30**

Cei interesati sunt rugaţi să ne contacteze la nr. de telefon

0752.247.560

între orele 09:00-13:00 sau la sediul firmei din Arad, Calea 6 Vanatori, nr 35/A

(373974)

Sport

„Cine nu se va prezenta la programul antrenorului va fi sancţionat

Cătălin Barbu, director sportiv FC UTA

3

goluri au reuşit poloiştii de la AMEFA Arad în primul meci din finala play-out-ului (locurile 5-6) din Superliga Naţională de polo, cedând în bazinul formaţiei Crişul Oradea, scor 3-12. Se joacă după sistemul „cel mai bun din 5 partide", următoarea având loc astăzi (ora 16.30 - în direct la DigiSport3), tot la Oradea.

A impresionat şi la Maratonul Clujului

CLUJ-NAPOCA. Maratonul Internaţional Arobs Cluj-Napoca, la care s-au înscris peste 3.200 de competitori, l-a avut drept vedetă, alături de fostul prim-ministru Emil Boc, pe arădeanul Gheorghe Moşion, acesta fiind cel mai vârstnic concurent înscris în competiţie! Arădeanul de 81 de ani a concurat în proba de semimaraton, de 21 kilometri, şi a trecut linia de finish, cu un timp, pentru prima oară, sub pragul de trei ore. **JA-D.L.**

Alexandru Meszar FOTO: FAN

„Ne jucăm şansa până la sfârşit"

ARAD. Remiza din „finala" campionatului Ligii IV la fotbal prelungeşte suspansul în bătălia promovării, unde Progresul Pecica are un avans de două puncte în faţa celor de la UTA Bătrâna Doamnă. Şi e, practic, la mâna ei.

De partea cealaltă, managerul Alexandru Meszar rămâne optimist: „Chiar dacă, la Pecica, doar galeria s-a ridicat la înălţimea derby-ului, echipa rămânând datoare, ne jucăm şansa până la sfârşit. Cred că UTA Bătrâna Doamnă este cea mai bună echipă din acest eşalon. Vreau să cred că noi vom termina pe primul loc şi vom câştiga barajul de accedere în Liga III". **JA-D.S.**

Scandal: conducere vs jucători!

UTA demarează procedura de suspendare a jucătorilor ce nu participă la antrenamente.

ARAD. Semn că lucrurile au scăpat total de sub control la UTA este mesajul conducătorilor, care se pregătesc să-i „ardă la buzunar" pe jucători. Cel mai probabil, Adrian Marţian a dorit să pună piciorul în prag, iar omul său de legătură, Cătălin Barbu, va fi cel responsabil să „taie-n carne vie".

Refuzul jucătorilor de a merge la Reşiţa, dar mai ales neprezentarea la programul de pregătire, de zile bune, au făcut ca lucrurile să ia o turnură împotriva lor, căci conducătorii sunt hotărâţi să-i suspende. Şi - pentru ca circul să fie complet - jucătorii au trimis o hârtie la club, prin fan curier, reclamând faptul că nu au avut antrenor şi asistenţă medicală la antrenamentul de vineri.

Jucătorii s-au întors împotriva lui Marţian şi în iarnă, iar acum repetă figura de atunci FOTO: FAN

„Începând de azi (n.n - ieri), vom demara procedura de suspendare a jucătorilor care nu se prezintă la programul antrenorului Stelian Gherman. Acesta a fost însărcinat cu întocmirea referatelor faţă de jucătorii care refuză antrenamentul, pentru ca apoi cei din conducere să ia măsurile ce se impun. Trebuie să mai spun că jucătorii au fost prost sfătuiţi, atunci când au trimis conducerii acea hârtie, prin fan curier, susţinând că nu au beneficiat de antrenor şi asistenţă medicală la antrenamentul de vineri. Ei aveau program stabilit, deplasarea la Reşiţa, însă au refuzat-o, aşa că vor plăti pentru asta" - ne-a declarat Cătălin Barbu, director sportiv la FC UTA.

Pleacă antrenorii?

Gherman a promis că rămâne în Arad, împreună cu Olariu şi Sin, până înaintea meciului de vineri, de la Oradea, iar dacă problemele financiare nu se rezolvă, atunci, cu siguranţă, o vor părăsi pe UTA.

Greva continuă

Jucătorii nu mai cred nimic până nu văd. Ieri, la ora 11, aveau programat singurul antrenament al zilei, s-au prezentat la stadion, dar nu au mai ieşit la şedinţa de pregătire. Timp de câteva zeci de minute, Gherman a discutat cu fotbaliştii, în vestiar, le-a explicat concluziile întâlnirii cu Marţian, dar Neagu et comp. nu mai cred în promisiuni şi vor continua greva. Azi, ar trebui să fie, din nou, antrenament, dar - cu siguranţă - jucătorii nu vor răspunde chemării.

LEO SFÂRA
leo.sfara@informmedia.ro

Campionatul Judeţean Promoţie

Seria A, etapa 14. Rezultate: Podgoria Ghioroc – Lunca Teuz Cermei II 7-0, Real Horia – CS Glogovăţ 2-3, Voinţa Semlac – Şoimii Livada 1-0, Viitorul Peregu Mare – Podgoreana Covăsânţ 2-0, AS Mănăştur – Gloria Secusigiu 1-0, AS Dorobanţi – a stat.

Clasamentul

1. GLOGOVĂŢ	13	11	1	1	50-18	34
2. GHIOROC	13	10	2	1	44-17	32
3. PEREGU MARE	13	9	0	4	36-18	27
4. DOROBANŢI	12	8	1	3	50-23	25
5. MĂNĂŞTUR	13	5	2	6	24-37	17
6. SECUSIGIU	13	5	1	7	29-27	16
7. COVĂSÂNŢ	13	4	1	8	19-42	13
8. SEMLAC	13	4	0	9	20-29	12
9. HORIA	12	3	1	8	27-41	10
10. LIVADA	13	3	1	9	15-34	10
11. CERMEI II	12	2	2	8	19-47	8

Etapa viitoare (26-27 aprilie): Dorobanţi – Horia, Secusigiu – Semlac, Covăsânţ – Mănăştur, Livada – Glogovăţ, Cermei II – Peregu Mare, Ghioroc – stă.

Seria B, etapa 14. Rezultate: Voinţa Caporal Alexa – Speranţa Chier 3-0, Şoimii Păncota II – Victoria Seleuş 5-1, Crişul Chişineu Criş II – Viitorul Almaş 2-0, Vulturul Chereluş – Unirea Gurahonţ 3-3, Naţional Sintea Mare – AS Hălmagiu 0-5, CS Moneasa – Unirea Şilindia 5-2.

Clasamentul

1. PĂNCOTA II	14	12	0	2	74-18	36
2. SELEUŞ	14	8	3	3	41-14	27
3. GURAHONŢ	14	7	5	2	45-25	26
4. ALMAŞ	14	7	3	4	37-35	24
5. CAPORAL ALEXA	14	6	3	5	35-40	21
6. CHERELUŞ	14	5	5	4	30-23	20
7. HĂLMAGIU	14	5	5	4	28-27	20
8. CHIER	14	6	0	8	35-41	18
9. CHIŞINEU CRIŞ II	14	5	3	6	29-40	18
10. MONEASA	14	4	2	8	29-44	14
11. SINTEA MARE	14	2	3	9	21-53	9
12. ŞILINDIA	14	0	2	12	24-68	2

Etapa viitoare (27 aprilie): Gurahonţ – Seleuş, Caporal Alexa – Păncota II, Chier – Chişineu Criş II, Şilindia – Sintea Mare, Hălmagiu – Chereluş, Almaş – Moneasa.

Millefiori precious murano collections
SC MILLEFIORI SRL Arad
societate producatoare de bijuterii si articole decorative din sticla de Murano ANGAJEAZA
VÂNZĂTOR (COR 522101) pentru punctul de lucru din ATRIUM MALL Arad
CV: fax.0257-278404; job@millefiori-romania.ro;
liliana@millefiori-romania.ro (6738 - H 422318)

Gi Group angajeaza:
- **OPERATORI PRODUCTIE**
- **MUNCITORI NECALIFICAŢI**
- **CONTROLOR CALITATE cu experienţă în volane**

Gi Group YOUR JOB, OUR WORK

Cerinte: minim 8 clase, vedere buna, disponibilitate pentru lucrul in 3 schimburi
Se ofera: pachet salarial atractiv, **transport asigurat**, tichete de masa, bonusuri lunare
Pentru mai multe detalii si programari, sunati la **0747.012.810.**
Puteti depune un CV direct la sediul nostru din Arad, Str. Piata Garii, bl. A, sc. G, ap. 26 (parter, langa Chic) sau trimiteti pe e-mail la adresa **silvia.pantos@gigroup.com**
(344869)

Pe podium la Olimpiadă

HUNEDOARA. Aradul a avut o prezenţă meritorie la faza zonală a Olimpiadei Naţionale a Sportului Şcolar, disciplina handbal feminin, ciclul gimnazial, Şcoala Gimnazială „Ioan Slavici" Şiria ocupând poziţia a treia, după reprezentatele judeţelor Timiş şi Hunedoara. Performanţa este una de evidenţiat şi datorită faptului că întrecerile urbane şi rurale s-a desfăşurat, în premieră, sub aceeaşi „pălărie".

La turneul zonal de la Hunedoara, care a strâns 6 campioane de judeţ, elevele din Şiria au ocupat locul secund în Grupa A, cedând în faţa formaţiei care a dominat cu autoritate întrecerea, LPS Banatul Timişoara (scor 6-26), şi depăşind Şc. Gim. Şugag - Alba (scor 11-6). În lupta pentru medaliile de bronz, fetele pregătite de către Lucian Onita, Daniel Dragoş şi Mircea Crişan, au învins, după un meci spectaculos, scor 20-18, Şc. Gim. nr. 6 Drobeta Turnu Severin.

Lotul şiriencelor a fost format din următoarele jucătoare: Lorena Axinte, Daiana Biriş, Narcisa Duma, Larisa Hapca, Andreea Karman, Brigitte Kern, Mălina Komuves, Patricia Ştefu, Denisa Ştefu, Lorena Trînc şi Adina Muscă. **JA-D.L.**

Brigitte Kern FOTO: JA

Patru medalii scoase din apă

BAIA MARE. La sfârşitul săptămânii trecute, în oraşul Florilor, s-a desfăşurat Campionatul Naţional de înot rezervat juniorilor II, competiţie la care au luat startul 400 de sportivi de la 45 de cluburi din ţară. Înotătorii Liceului cu Program Sportiv Arad, pregătiţi de prof. Sebastian Lucaci, au avut şi de această dată o comportare bună, reuşind să cucerească patru medali naţionale. Au urcat pe podium următorii sportivi: Gontar Odeli (14 ani) - Loc II, 100m liber; Sărac Ionuţ (16 ani) - Loc III, 100m bras; Echipa masculină de ştafetă 14 ani (în componenţa Ardelean Alexandru, Sărac Cătălin, Popa Aaron şi Gontar Odeli) - Loc II, în proba 4 x 100m liber şi Loc III, în proba 4 x 100m mixt.

Au dus faimă înotului arădean FOTO: FAN

„Vreau să remarc performanţa deosebită realizată de echipa masculină de ştafetă juniori II, care se află la a 10-a medalie câştigată consecutiv în ultimii patru ani" - a spus prof. Sebastian Lucaci. **JA-D.S.**

COFICAB

OPERATOR PRODUCTIE (MASINI CU COMENZI NUMERICE):

Descrierea postului:
manipulează utilaje cu control numeric
seteaza parametri utilajului utilizat
efectuează măsuratorile de verificare

Cerinte:
10 clase/ şcoală profesională
disponibilitate la program de lucru in 3 schimburi (flux continuu)
persoana dinamica si organizata, spirit de echipa

OPERATOR LOGISTICA

Descrierea postului:
responsabil cu operatiunile de incarcare/descarcare a produselor din magazie si de pe liniile de productie
introducerea informatiilor in baza de date a stocurilor din magazie
manipularea stivuitoarelor

Cerinţe:
şcoală profesională / liceu tehnic
carnet ISCIR constituie avantaj
cunoştinţe minime operare calculator
disponibilitate la program de lucru în 3 schimburi
persoană dinamica şi organizată, spirit de echipă

Se oferă: pachet salarial atractiv, al 13-lea salariu, sistem de bonusuri, tichete de masă din prima zi de lucru, o masă calda în fiecare zi, transport gratuit

Vă rugăm, trimiteţi CV-urile la adresa de e-mail **human.resources@coficab.com** la nr. de fax **0257 202601** sau la sediul companiei din **Arad, str.III, nr.2, Zona Industriala Vest,** de luni pana sambata intre orele 6-22. Informaţii suplimentare la tel: **0257 202632**
(413819)

aradjob.ro

Mozart, la Biserica Roşie

Filarmonica arădeană vă invită la un concert vocal-simfonic în Săptămâna Patimilor.

Corul filarmonicii FOTO: FAN

ARAD. Astăzi de la ora 19, cea de a treia seară a Săptămânii Mari, este o seară a reculegerii şi a parcurgerii împreună a unuia dintre cele mai profunde momente ale anului bisericesc, însoţiţi de muzica Recviemului lui Wolfgang Amadeus Mozart, cea mai extraordinară adaptare sonoră a slujbei funebre din întreaga istorie a tradiţiei apusene. „Programat în Săptămâna Patimilor, într-un cadru ecleziastic, Recviemul mozartian este o lucrare de profund dramatism, cu nebănuite culmi tragice. Imaginile secvenţei Dies Irae sunt redate cu o nemaiîntâlnită forţă dramaturgică, iar melopeea caldă din Recordare sau Lacrimosa sunt de un profund lirism", se arată în comunicatul Filarmonicii

Ultima lucrare a catalogului mozartian, începută în octombrie 1791 şi finalizată după moartea compozitorului, de unul dintre discipolii acestuia, Franz Xavier Süssmayer, în luna februarie a anului următor, Recviemul K. 626 este unul cele mai răvăşitoare simboluri ale muzicii culte universale, care impresionează prin mesajul său sumbru, din care nu lipseşte însă căldura şi seninătatea, dar şi detaşarea de sentimentele aceluia care îşi simte sfârşitul. **JA-V.F.**

Protagonişti

Protagoniştii evenimentului sunt: dirijorul Robert Daniel Rădoiaş, soliştii Paula Iancic, Maria Popa, Ştefan Korch şi David Buzgău şi ansamblul vocal simfonic al Filarmonicii.

PDL ascultă tot „Vocea Cotroceniului"

Preşedintele PC Arad, Mircea Purcaru, este de părere că ruptura dintre PDL şi Traian Băsescu este una de faţadă.

ARAD. Purcaru spune că pedeliştii, deşi spun că nu mai au nimic de-a face cu Băsescu, nu fac decât să preia mesajele lansate de la Cotroceni, pe care le folosesc ca teme de campanie electorală pentru alegerile europarlamentare şi le vor folosi şi în campania prezidenţială. „Liderii PDL, inclusiv cei de la Arad, repetă papagaliceşte tot ce spune Băsescu în seara zilei precedente la televizor. Toate mesajele transmise de către „Vocea Cotroceniului" sunt transmise ca la indigo. Tema favorită de campanie a lui Traian Băsescu, în încercarea de a-şi trece noul partid pragul electoral, este corupţia actualei puteri, imagine pe care îl ajută să o întreţină instituţiile care încă sunt la cheremul său. Băsescu este disperat că principala sa armă, ANI, a primit câteva palme usturătoare din partea justiţiei, care, prin deciziile luate, a dovedit că preşedintele ANI acţionează la comandă politică, pentru a-i distruge pe adversarii preşedintelui. La semnalul lui Traian Băsescu, pedeliştii nu mai contenesc cu acuzele de corupţie la adresa premierului Victor Ponta, dar, oare, cine este „la braţ cu corupţia", Victor Ponta sau cel care a graţiat-o pe şest, de două ori, pe avocata mafiei imobiliare, precum şi pe un individ condamnat la patru ani pentru tâlhărie ? Concluzia este că micile acuze reciproce ale PMP şi PDL sunt doar de ochii lumii, iar ruptura s-a făcut doar de faţadă, pentru ca popularii europeni să încerce să se salveze de la dezastru, adunând voturi prin mai multe partide, care după europarlamentare vor reveni la matcă. Dacă PDL ar fi rămas singurul reprezentant al popularilor europeni, ar fi obţinut un rezultat catastrofal, asocierea cu regimul Băsescu ducându-i mult sub 10% ", spune liderul conservatorilor arădeni. **JA-S.T.**

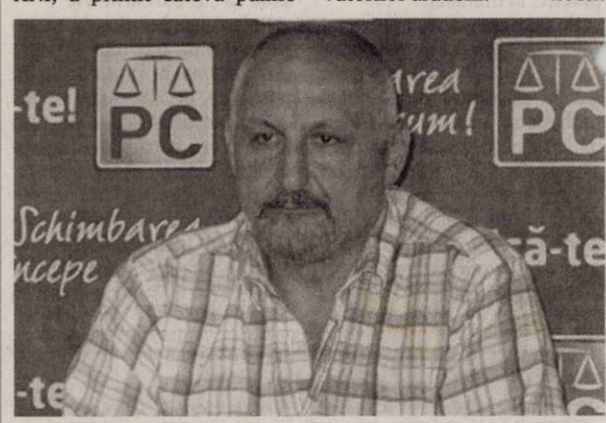

Mircea Purcaru FOTO: JA

Economiştii de la UVVG şi-au deschis porţile

„Ziua porţilor deschise", la Facultatea de Ştiinţe Economice din cadrul Univ. „V. Goldiş".

Un eveniment apreciat FOTO: FAN

ARAD. La sfârşitul săptămânii trecute, a avut loc, la sediul Facultăţii de Ştiinţe Economice din cadrul Universităţii de Vest „Vasile Goldiş", un eveniment de tip „Porţi deschise" .

În cadrul acestuia - după cum ne-a spus prof. univ. dr. Horaţiu Şoim, decanul Facultăţii - s-au desfăşurat două prezentări efectuate de cadre didactice.

Prima a fost legată de protecţia consumatorilor, prezentare însoţită de exemplificări ale falsurilor privind alimentele, sub coordonarea prof. univ. dr. Dorina Ardelean şi a unui inspector la Comisariatul Judeţean pentru Protecţia Consumatorului Arad.

A doua prezentare a fost susţinută de lect. univ. dr. Costi Boby şi a făcut referire la diferenţierea dintre profesia de economist şi cea de contabil.

După finalizarea acestora, a avut loc premierea concursului de videoclipuri destinat elevilor de liceu, „Economistul... în imagini", care s-a bucurat de un real succes, fiind apreciat cu peste 500 de voturi pe site-ul Facultăţii. Premiile pentru elevi au constat în: tabletă grafică Allview (premiul I); Hard Disc Extern (II); Mouse optic wireless şi căşti (III).

Premiile pentru profesori coordonatori: weekend la Cabana Didana Moneasa (premiul I); imprimantă multifuncţională (II) şi colecţie de cărţi (III). **JA-V.F.**

Aslău: „Motivele lui Falcă nu au niciun suport"

ARAD. Preşedintele executiv al PC Arad, Leontin Aslău, consideră că primarul Gheorghe Falcă are dreptate atunci când spune că populaţia trebuie informată despre marginalizarea Aradului de către Guvern- oricare ar fi el - numai că maniera pe care a ales-o este total inadecvată şi lipsită de orice suport. „Sunt de acord să ne unim toţi eforturile atunci când este vorba despre Arad şi arădeni, numai că nu l-am văzut pe Falcă vehement împotriva Guvernului atunci când se tăiau pensiile şi salariile, pentru că era Guvernul PDL. De ce nu a protestat Falcă împotriva Guvernului Boc, pentru că dădea dovadă de lipsă de respect faţă de Arad, deşi PDL Arad avea ministru de Interne şi secretar de stat la transporturi? Falcă încearcă să impună, pentru că are majoritate, nişte panouri în care critică Guvernul actual, dar, dacă ar vrea să facă într-adevăr ceva, ar putea să organizeze o dezbatere publică, la care să invite reprezentanţi ai Ministerului Transporturilor, care să le spună arădenilor tot adevărul despre pasaje", spune Aslău. Ridicol, spune el, este faptul că în expunerea de motive semnată de Falcă sunt pomenite o serie de articole de lege sau Ordonanţe de urgenţă care nu au absolut nicio legătură cu subiectul! „Le-am studiat cu mare atenţie, niciuna nu face nicio referire la subiectul Hotărârii pe care vrea Falcă să o impună". De exemplu, unul dintre articolele invocate se referă la rolul conducătorului de grup de pietoni, altul, la legitimaţiile de călătorie, iar altul, la...tinerii căsătoriţi!?", adaugă Aslău. **JA-S.T.**

Leontin Aslău FOTO: JA

BCC CABINET INDIVIDUAL DE INSOLVENŢĂ

CABINETUL INDIVIDUAL DE INSOLVENŢĂ BEJINAR COSMIN CĂLIN

În calitate de lichidator judiciar al

S.C. MAROM REAL S.R.L.

VINDE LA LICITAŢIE PUBLICĂ

TEREN, HALĂ ŞI CLĂDIRE BIROURI

Situate în Arad, Str. Nouă, Nr. 62, Judeţul Arad

Teren 2546 mp, Hala 569 mp, clădire birouri P + M 274 mp

PREŢ DE PORNIRE: 711.708,75 lei

Licitaţia se va ţine în data de 01.05.2014 ora 15.00 la sediul lichidatorului judiciar din Arad, str. Praporgescu nr. 19, ap.2

În caz de neadjudecare, licitaţia se va repeta, în aceleaşi condiţii, în data de 15.05.2014 şi 29.05.2014 la ora 15.00.

Înscrierea la licitaţie se face până în 29.04.2014 ora 15.00

Cei care doresc să participe la licitaţie trebuie să achite garanţia de participare, care este 10% din valoarea bunului.

Informaţii privind condiţiile de participare la licitaţii şi caietul de sarcini se pot obţine la sediul lichidatorului judiciar din Arad, str. Praporgescu nr. 19, ap.2

Tel. 0747-47.84.87 office@lichidari.net

(424988)

BCC CABINET INDIVIDUAL DE INSOLVENŢĂ

CABINETUL INDIVIDUAL DE INSOLVENŢĂ BEJINAR COSMIN CĂLIN

Desemnat lichidator judiciar prin încheierea civilă nr. 9/ CC pronunţată în şedinţa Camerei de consiliu din 07.04.2014, în dosarul nr. 1855/108/2014, aflat pe rolul Tribunalului Arad, Secţia Civilă, privind pe debitoarea

S.C. CLASS 'YUGO S.R.L.

Cu sediul în Arad, Piaţa Gării, nr. 1, bl. A, sc. E, ap.22, jud. Arad

Anunţă toţi creditorii

Că faţă de această societate a fost **deschisă procedura simplificată a insolvenţei** prevăzută de Legea nr. 85/2006, prin **încheierea civilă nr. 9/CC/ 07.04.2014.**

Potrivit prevederilor art. 62, alin. 1, lit. b din Legea nr. 85/2006, **termenul limită pentru înregistrarea creanţelor** se împlineşte la data de **23.05.2014.**

Termenul de verificare a creanţelor şi întocmire a tabelului preliminar al creanţelor este fixat pentru data de 06.06.2014.

Termenul de definitivare a tabelului creanţelor este fixat pe **20.06.2014**.

Vă aducem la cunoştinţă că nedepunerea cererii de creanţă în termenul menţionat atrage incidenţa prevederilor art. 76 din Legea nr. 85/2006.

(424993)

(425070)

ACTIV GRUP I.P.U.R.L.

Cu sediul în Arad, str. Tribunul Buteanu, nr.1, ap.1, jud. Arad, lichidator judiciar al **SC HAPPY CHICKEN H.D. SRL**, cu sediul social în Arad, str. Dr. Ioan Ratiu, nr.30, jud. Arad, CUI 16272729 nr ORC J2/515/2004, societate în faliment, conform Sentintei Civile nr. 180/18.01.2012., anunţă vânzarea prin negociere directă, conform prevederilor Legii 85/2006, a:

- imobilului constând în teren intravilan, în suprafaţă de 565 m.p. înscris sub A1 in CF 329182 Arad, nr. cadastral 329182, rezultat din dezmembrarea imobilului înscris în Cartea Funciară 303670 UAT Arad, nr. top. 3000/b/1 (provenită din CF 2463 Arad), situat în Arad, str. Dr. Ioan Raţiu, nr. 30.

Se precizează faptul că, prin Încheierea nr. 26480/08.04.2013 emisă de Oficiul de Cadastru şi Publicitate Imobiliară Arad a fost admis referatul de dezmembrare a imobilului înscris în Cartea Funciară 303670 UAT Arad, nr. top. 3000/b/1 (provenită din CF 2463 Arad), situat în Arad, str. Dr. Ioan Raţiu, nr. 30, s-a precizat faptul că lotul 1, intravilan teren, în suprafaţă de 565 m.p. se alipeşte cu imobilul situat în Arad, str, Dr. Ioan Raţiu, nr. 28.

Condiţiile minime pentru supraofertare sunt: preţul minim de 22.000 Euro, din care avansul de 50 % achitat în termen de 3 zile de la acceptarea eventualelor supraoferte, iar diferenţa în termen de 1 luna de la semnarea antecontractului de vânzare-cumpărare.

Condiţia suspensivă pentru vânzarea imobilului este adjudecarea în cadrul licitaţiei organizată în data de 24 Aprilie 2014, ora 10, de executor judecătoresc Berlo Cristian Ovidiu, cu sediul in Arad, Bld. G-ral Vasile Milea, nr. 33-37, jud. Arad, a imobilului situat în Arad, str. Dr.Ioan Raţiu, nr. 28, înscris în C.F. 306472 Arad, cu nr. top. 3000/a (provenit din CF 5393 Arad), constând în teren intravilan în suprafaţă totală de 468 m.p.su supraedificat casa D+P+E, având următoarea componenţă: demisol subsol tehnic, sala sportsi piscina cu Sc = 175,4 m.p.; parter piscina, hol, casa scarilor, bucatarie, camera de zi şi terasa Sc = 175,4 m.p.; etaj 3 dormitoare, 3 bai, dressing, birou, balcon, hol şi casa scarilor, Sc = 170m.p. Preţul de începere a licitaţiei este de 1.306.033,50 lei.

Persoanele interesate pot depune supraoferte la sediul lichidatorului judiciar, până în data de 23.04.2014. Relaţii suplimentare se pot obţine la sediul ACTIV GRUP IPURL, email activ_grup@yahoo.com, sau la tel. 0257.21482, mobil 0744.697814.

ACTIV GRUP IPURL

Cu sediul în Arad, str. Tribunul Buteanu, nr.1, ap.1, jud. Arad, lichidator judiciar al **SC ARĂDEANCA SA**, cu sediul in Arad, Str. Pădurii, nr. 2-4, jud. Arad, CUI 1703521, nr ORC J02/06/1991, conform Sentinţei Civile nr. 1229/21.03.2013 pronunţată de Tribunalul Arad, Secţia Civilă, în dosarul 3316/108/2012, anunţă vânzarea la licitaţie publică, conform prevederilor Legii 85/2006, a

- imobilului proprietatea debitorului, situat în municipiul Arad, str.Pădurii, nr.2-4, jud.Arad, înscris în Cartea Funciară nr. 302872 Arad (nr. CF vechi 54304 Arad), constând în **teren intravilan în suprafaţă de 584 mp** înscris sub A1, nr. Top:7439/6684/2.5.2/1/1/2, cu construcţii **Sediu administrativ** înscris sub A1.1, nr.Cad: C1, nr.Top:7439/6684/2.5.2/1/1/2, cu preţul minim de începere a licitaţiei de **1.537.782 lei**.

Licitaţia va avea loc în data de **29.04.2014, ora 13**^{00}, la sediul ACTIV GRUP I.P.U.R.L. Garanţia pentru înscrierea la licitaţie este de 10% din valoarea de pornire a bunului imobil. Înscrierile şi achitarea garanţiei de participare la licitaţie se pot face pana cu 1 ora înainte de începerea licitaţiei. Regulamentul de organizare a licitaţiei si relaţii suplimentare se pot obtine la sediul ACTIV GRUP IPURL, tel/fax. 0257.214821, mobil 0744.697814 sau email activ_grup@yahoo.com.

„Puişori moţaţi"

INGREDIENTE: 6 ouă, 1 cutie pate de ficat, sare, piper, 1-2 linguriţe muştar cu hrean, 2 linguriţe smântână, 2-3 linguriţe maioneză, 1 legătură mărar, 50 g cremă de brânză dulce, 2 linguriţe zeamă de lămâie, 10-12 roşioare, pentru ornat frunze de pătrunjel, fire de ceapă verde, măsline.

MOD DE PREPARARE

Se pune într-un ibric apă şi o linguriţă de sare şi, când începe să fiarbă, se pun ouăle spălate bine şi se lasă la fiert aproximativ 10 minute. Gălbenuşul trebuie să fie tare, nu cleios. După ce au fiert, se scot din apă şi se lasă să curgă apă rece pe ele aproximativ 10 minute, să se poată curăţa uşor. Se şterg cu un prosop şi se curăţă cu atenţie de coajă, să nu se rupă. Se taie în jumătăţi şi se scot gălbenuşurile. Separat, într-un bol se pun gălbenuşurile, maioneza, smântâna, crema de brânză, pateul de ficat, sarea, piperul, zeama de lămâie, muştarul şi mărarul tocat mărunt şi se amestecă cu mixerul până se obţine o cremă consistentă. Crema se pune într-un poş special şi cu ea se umplu jumătăţile de albuş. Ouăle umplute se aşează pe un platou cu fire de ceapă, de pătrunjel şi se gătesc cu roşioare, cubuleţe de măsline şi fire de ceapă.

Ciorbă ardelenească de miel

INGREDIENTE: capul şi bucăţi de carne de miel, 3 morcovi, 1 pătrunjel, 1 ţelină, 1 ceapă albă, 2 cepe verzi, 1 căţel usturoi, 200 ml smântână, 3 gălbenuşuri, 2 linguri ulei, 3 linguri orez, 3 linguri oţet pentru opărit, 1 lingura oţet /zeamă de lămâie/borş, 1 lingură rasă făină, sare, piper boabe, 1 frunză dafin, frunze leuştean.

MOD DE PREPARARE

Spălăm şi curăţăm carnea. Pentru început o opărim în apă cu oţet. Aruncăm apa şi punem carnea iar la fiert în apă rece cu sare. Vom îndepărta spuma de câte ori este nevoie. Legumele le tăiem mărunt şi le călim în ulei, apoi le înăbuşim cu puţină apă. Le punem la fiert în oala în care fierbem carnea, punând şi usturoiul, frunza de dafin, frunzele de leuştean şi boabele de piper. Orezul îl vom fierbe separat. Când este fiartă carnea o scoatem şi o alegem de pe oase, porţionăm bucăţile mai mari, apoi le punem înapoi în oală. Adăugăm orezul, oţet după gust (sau zeama de lămâie sau borş) fierbem 4-5 minute, apoi punem dressingul din făină, gălbenuşuri şi smântână. Mai lăsăm să fiarbă 2-3 minute, sărăm şi ciorba este gata. Servim fierbinte cu verdeaţă şi smântână.

Bucură-te de creativitate!

Îţi recomandăm câteva idei foarte simple din care poţi să te inspiri atunci când vopseşti ouăle pentru Paşte.

CREAŢII ORIGINALE. Dacă în acest an vrei să renunţi la vopsitul ouălor în stil tradiţional şi să te bucuri de creativitate în procesul de decorare a acestora, noi avem o listă de propuneri din care să te inspiri.

1 Lipeşte sclipici pentru ouă glamour. După ce ai fiert bine ouăle şi le-ai degresat cu detergent şi oţet, lasă-le la uscat într-un carton special de ouă. Foloseşte o pensulă şi acoperă suprafaţa oului cu lipici, apoi presară peste acesta sclipici colorat. Lasă ouăle deoparte, până ce lipiciul se va usca.

2 Foloseşte ulei pentru a obţine ouă marmorate. Tot ce trebuie să faci pentru a obţine ouă originale, cu aspect marmorat, este să torni o linguriţă de ulei în soluţia de vopsit a acestora. Astfel, se va produce un efect de vopsire neregulată pe coaja oului.

3 Apelează la ajutorul naturii pentru decoruri originale. Una dintre cele mai simple şi vechi metode de încondeiat ouă este decorarea cu frunze sau floricele. Unge frunzele/ florile preferate cu puţin ulei şi lipeşte-le pe ouăle fierte, cât timp acestea sunt încă fierbinţi. După această operaţiune, pune oul într-un ciorap de damă şi strânge totul bine, astfel încât frunza să stea bine fixată pe ou în timpul colorării. La final, întinde ciorapul şi leagă-l cu o aţă, apoi scufundă oul în soluţia de vopsit. Ouăle vopsite în această manieră se lasă la zvântat, apoi se desprinde ciorapul şi se ung cu ulei pentru luciu.

4 Libertate de creaţie cu hârtie creponată. Foarte multe gospodine folosesc şi tehnica vopsirii ouălor cu ajutorul hârtiei creponate, deoarece au o mai mare libertate de creaţie şi pot combina mai multe culori chiar pe acelaşi ou. Ai nevoie de ouă cu coajă albă, deoarece prin acest procedeu vei obţine culori pastelate/calde, care nu se văd la fel de frumos pe ouăle cu coajă roşie. După ce ouăle au fiert, le ungi cu oţet apoi lipeşti peste ele fâşiile colorate de hârtie creponată în mai multe straturi. Hârtia respectivă trebuie să fie la rândul său îmbibată în oţet. Lasă ouăle cu hârtia pe ele câteva ore, până se usucă, iar la final, unge ouăle cu ulei (pentru un plus de strălucire).

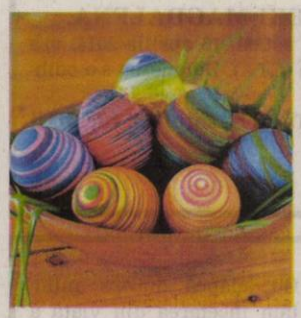

Ruladă din carne de miel cu spanac

INGREDIENTE: 500 g carne de miel tocată, 300 g piept de pui tocat, 100 g spanac curăţat, 2 ouă, 1 ceapă, 2 linguri parmezan, 2 felii pâine uscată, 150 g şunculiţă afumată, 3-4 linguri lapte, 1 linguriţă amidon alimentar, 2 linguri pesmet, 100 ml vin alb, 30 g unt, sare, piper, nucşoară.

MOD DE PREPARARE

Spanacul opărit şi scurs se toacă mărunt şi se căleşte în unt. Se adaugă ceapa rasă fin, se amestecă şi se stinge cu puţin lapte. Se fierbe înăbuşit până scade tot sosul, apoi se lasă să se răcească. Separat, într-un castron mai mare, se amestecă toată carnea tocată. Se adaugă pâinea înmuiată în lapte şi stoarsă, ouăle, parmezanul, pesmetul, sare, piper şi nucşoară. Se amestecă până se omogenizează, apoi se separă o treime din compoziţie şi se amestecă cu spanacul călit. Se unge o hârtie de copt cu puţin ulei, apoi se întinde compoziţia de carne într-un strat dreptunghiular, lat de 20-22 cm şi gros de aproximativ un cm. Se acoperă apoi cu un strat de spanac şi se presară pe mijloc felii subţiri de şunculiţă. Se rulează atent şi se acoperă în hârtia de copt. Se pune într-o tavă unsă cu unt. Se toarnă în tavă şi vinul şi se pune în cuptorul încins, la foc potrivit, 30 minute. Se scoate tava din cuptor, se desface hârtia şi se scoate, iar rulada se unge cu puţin sos şi unt. Se mai coace 20-25 minute, până se rumeneşte frumos. Se aşează rulada pe un platou, iar sosul rămas se amestecă cu amidonul şi se fierbe câteva minute. Se potriveşte la gust şi se serveşte cu rulada tăiată felii şi verdeaţă proaspătă.

Drob din piept de pui

DELICIOS. Drobul este un aperitiv tradiţional, foarte gustos, special pentru masa de Paşte. Pentru cei care nu îndrăgesc drobul de miel avem o reţetă simplă şi rapidă cu piep, ficat şi pipote de pui.

INGREDIENTE

6 ouă, 500 ml lapte, 1 vârf dec cuţit de sare, 1 vârf de cuţit de piper, 1 kg piept de pui, 500 g ficat de pui, 200 g pipote şi inimi, 1 ceapă mai mare, 2 legături de ceapă verde, un vârf condimente pentru drob.

MOD DE PREPARARE

Spălăm pieptul de pui şi pipotele, iar ficăţeii se curăţă de pieliţă şi se pun în lapte. Fierbem pieptul de pui şi pipotele. Ficăţeii se fierb în lapte (aşa vor avea un gust deosebit). Dăm prin maşina de tocat amestecul de ficăţei, pipote şi pieptul de pui şi le amestecăm. Călim ceapa în două linguri de ulei şi o adăugăm apoi la umplutură de carne. Spălăm şi tocăm ceapa verde rondele mici, apoi o adăugăm la umplutura de carne. Adăugăm 5 ouă bătute bine, sare şi piper după gust. Ungem cu ulei şi tapetăm cu pesmet tăvile în care vom coace drobul. Punem umplutura în tăvi şi adăugăm deasupra oul bătut rămas. Dăm la cuptor până se rumeneşte frumos deasupra.

Lăsăm drobul din piept de pui să se răcească puţin apoi îl putem felia.

Şarlotă cu frişcă şi cafea nes

INGREDIENTE. Pentru blat: 4 ouă, 4 linguri apă, 100 g zahăr, 100 g făină.

Pentru umplutură: 5 foi gelatină, 4 ouă, 100 g zahăr, 1 pachet zahăr vanilat, 1 lingură cacao, 4 linguri nes, 250 g smântână pentru frişcă.

Pentru ornat: 50 g ciocolată menaj, 400 ml frişcă bătută, 1 linguriţă cacao.

MOD DE PREPARARE

Se bat gălbenuşurile cu zahărul şi apa până se topeşte tot zahărul şi se obţine o cremă de consistenţa smântânii. Se adaugă albuşurile bătute spumă cu un praf de sare şi făina, se amestecă uşor şi se toarnă într-o tavă tapetată cu hârtie de copt, cu diametrul de aproximativ 20 cm. Se coace în cuptorul încins, la foc potrivit, 15 minute. După ce se răceşte puţin, se răstoarnă, se scoate hârtia de copt şi se lasă să se răcească.

Între timp se prepară crema. Gelatina se lasă la înmuiat în apă rece. Gălbenuşurile se bat la bainmarie cu zahărul şi zahărul vanilat, apoi se adaugă cacaua şi nesul dizolvate în 4 linguri de apă şi gelatina. Se amestecă până ce se omogenizează şi se lasă deoparte să se răcească. Se înglobează apoi albuşurile şi frişca bătute spumă. Blatul copt şi răcit se aşează pe un platou. Jumătate din cremă se toarnă pe blat, iar restul se pune pe lateral în strat uniform. Se ornează cu frişcă, ciocolată rasă şi cacao cernută. Se lasă la frigider minimum două ore şi apoi se poate servi.

Pască festivă, fără aluat

SUPER GUSTOASĂ. Pasca fără aluat este desertul perfect pentru Paşte. E festivă, se face uşor, este extrem de delicioasă şi va face furori printre invitaţi.

INGREDIENTE: 700 g brânză dulce de vaci (scursă foarte bine de apă), 6 ouă mari, 400 g smântână cu 12% grăsime, 200 g unt (maxim 65% grăsime), 200 gr. zahăr, 4-5 linguri de griş, 4-5 linguri de făină, 90 g stafide, seminţele de la o păstaie de vanilie/o fiolă de esenţă de vanilie Dr. Oetker.

MOD DE PREPARARE: Punem ouăle într-un castron încăpător, adăugăm zahărul şi seminţele de la păstaia de vanilie (sau esenţa de vanilie) şi batem bine totul cu un tel. Adăugăm apoi brânza şi untul la temperatura camerei şi omogenizăm foarte bine amestecul. Punem apoi făina, puţin câte puţin şi grişul. Amestecăm bine, adăugăm sâmântâna şi apoi, stafidele. Punem compoziţia într-o formă rotundă unsă cu unt şi tapetată cu făină şi o dăm la cuptor la 180 grade pentru 50-60 minute. Lăsăm pasca să se răcească, eventual peste noapte, o scoatem din tavă şi o tăiem după bunul plac.

• **Angajăm instalatori** termo- sanitari cu experienţă. Informaţii: 0722.577.523. 413820

• **Angajăm montatori** piatră naturală şi cărămidă aparentă. Tel. 0740.033.655. 423776

• **Angajăm ospătar** şi ajutor ospătar. Telefon 0741.037.066.

• **Angajăm pavatori.** Telefon 0745.350.612. 422362

• **Angajăm prelucrători** prin aşchiere, lăcătuşi mecanic, şlefuitori metale, necalificaţi, 0749.151.408.

• **Angajăm urgent** electricieni, electronişti, electromecanici. Informaţii la tel. 0257/280908, 0728.145.037.

• **Angajăm urgent** secretară. Sunaţi azi la 0763.050.509.

• **Angajez şoferi,** experienţă, transport intern, internaţional, autobasculantă. Informaţii 0734.609.338.

• **Angajez femei** la bucătărie cu sau fără experienţă, 0745.301.339, 0746.535.322. 423706

• **Angajez la** curăţeniepart- time studentă sau pensionară. Tel. 0733.111.016.

• **Angajez muncitori** necalificaţi bărbaţi, vârsta peste 50 ani, serioşi, ☎0744.126.128. 422275

• **Angajez ospătare** la restaurant în loc. Vladimirescu. Telefon 0749.112.114, 0722.562.024.

• **Angajez spălător** auto cu experienţă, 1.000 Ron salar, Vlaicu, 0741.198.923. 423632

• **Caut bucătăreasă** şi îngrijitoare pentru jumătate de normă, 0745.819.228, 0726.219.140.

• **Curăţătorie de** haine angajăm personal pentru călcat. Telefon 0722.267.617. 422357

• **Firmă încălţăminte** angajează maşinişte cu experienţă. Salar atractiv. Tel. 0357/401481.

• **Hotel Phoenix** angajează bucătar, ajutor bucătar şi ospătar. Telefon 0723.800.439. 423742

• **Restaurant ultracentral** angajez bucătari şi pizzaiol. Telefon 0731.337.088. 412619

• **S.C. angajează** sudori calificaţi. Relaţii 0257/250033 de luni- vineri, 9- 15.

• **S.C. angajează** vânzătoare, manipulant marfă, gestionar. Tel. 0743.755.772, 0257/211158.

• **SC angajează** faianţori cu experienţă. Telefon 0721.242.476.

• **SC de** producţie angajează muncitori. Telefon 0754.416.647, între orele 8,00-17,00.

• **Societate comercială** transport angajează şoferi profesionişti pe autobascula nta. Tel. 0735.874.722.

• **Societate fabricat** tălpi, Şofronea, angajează muncitori necalificaţi, bonuri, transport, ☎0257/416500.

PRESTĂRI SERVICII

• **Acord garanţie,** repar maşini spălat automate, frigidere, domiciliul clientului, ☎0745.395.282. 411073

CONSTRUCŢII

• **Aduc balast,** nisip, car molozetc., 2- 20 mc, 0745.036.969. 325247

• **Aduc nisip,** balast, sorturi, lemne, ridic moloz 1- 5 mc, 0754.772.222. 411189

• **Vând balastru,** sort, nisip, pământ, mraniţă, ridic moloz, lemne foc.Tel.0747.206.371. 395306

• **Vând lemne** foc tăiate, crăpate şi calitate. Telefon 0721.592.572. 409739

• **Vând mraniţă,** pământ vegetal, nisip, balast, ridic moloz, 0722.485.831. 411156

• **Vând termopane** second- hand, Germania, cele mai mici preţuri, 0751.905.632, 0758.028.161. 362696

AUTO STRĂINE

• **Vând autoturism** Daewo Cielo, an 1995, înmatriculată. Telefon 0724.778.709. 425047

GARAJE

• **Garaj de** închiriat, Micălaca, zona 500. Tel. 0357/801904. 424997

ELECTRONIC PLUS

• **Vindem/Reparăm electrocasnice second, frigorifice, maşini spălat, uscătoare, aragaze, electrice, televizoare, anvelope, vitrine comerciale, termopane. Reducere pentru schimb, rate, Lipova. Tel. 0744.796.542.** 255370

MOBIDOM

• **Vând sufragerie** Lengyel. Tel. 0257/ 282.882. 411117

POŞTA LUI CUPIDON

• **Nou! Arad,** salon masaj erotic, rafinament, senzualitate, 6 maseuze pasionale, 0720.411.562. 425023

PIERDERI

• **Pierdut câine** Hasky negru cu alb, curea neagră, zona Mişca, Sintea Mare, Şepreuş, Chişineu- Criş. Ofer recompensă, 0757.481.553. 423749

• **Pierdut Certificat** constatator nr.44606 din 26.06.2009 aparţinând S.C. Tehno- Rut S.R.L., Sebiş, str. Republicii nr.16, jud. Arad. Îl declar nul. 424978

• **S.C. Amamar** Exchange S.R.L., anunţă pierderea codului statistic C0735.02.004.02 eliberat pentru punctul de lucru P- ţa Mioriţa stand, nr. 1, Arad. Îl declar nul. 424972

LOCURI DE VECI

• **Vând loc** de veci, central, Cimitirul Pomenirea. Tel. 0724.193.091. 425033

PLANTE-FLORI

• **Vând baloţi** paie, lucernă amestec cu fân, lucernă curată. Preţuri diferenţiate, negociabil, ☎0786.594.746. 425029

• **Vând orz,** grâu, porumb 0,75 lei/kg.Asigurăm transport la cantităţi mai mari de 200 kg. Tel.0721.222.220. 412291

• **Vând 4** tone porumb. Informaţii tel.0743.553.583. 412285

ANIMALE-PĂSĂRI DOMESTICE

• **Cumpăr vacă** pentru sacrificat. Tel. 0743.330.838. 423734

• **Cumpăr vaci** slabe, grase, lipsă calciu pentru abator. Tel. 0745.505.122. 425020

• **Vând miei,** Frumuşeni. Telefon 0732.702.616. 424712

• **Vând oi** ţurcane cu miei. Telefon 0746.249.949. 411192

• **Vând 2** porci de carne 120- 125 kg. Tel. 0786.477.451. 412299

• **Vând 2** porci de carne 120- 125 kg. Tel. 0257/455315. 424986

MAŞINI,UTILAJE,INSTALAŢII

• **Vând încărcător** frontal, miniexcavator, compactor marca Ammann Dumper, compactor manual marca Waker şi autobetonieră. Tel.0755.859.254. 425036

AFACERI

• **Vând afacere** la cheie: vulcanizare, spălătorie auto complet utilată, camere luat vederi,hală 700 cauciucuri, aparate echilibrat, dejantat, compresor, 2 aparate spălat, loc foarte bun, str. Pădurii nr.43, 12.500 Eur, ☎0741.742.929, 0740.681.157.

• **Vând afacere!** Cafenea în zona centrală (B- dul Revoluţiei) complet utilată, mobilată, clientelă formată! Cafeneaua are terasă din lemn cu mobilier aferent (50 mp). Informaţii suplimentare telefon 0726.309.580.

ÎMPRUMUTURI FINANCIARE

• **IFN acordă** credite, refinanţări, angajaţi, PFA, pensionari 75 ani, ☎0729.660.774. 425063

DIVERSE

• **Cumpăr pene** vechi şi noi la cel mai bun preţ, baterii auto, 0751.924.276, 0755.920.069, 0740.893.461, 0257/210175. 398799

• **Vând cărucior+scaun** auto (scoică) copii, stare bună, ambele 170 Ron. Tel. ☎0754.368.114. 426078

• **Vând cazane** ţuică, diferite mărimi. Telefon 0757.848.723. 425073

• **Vând Delcamag** (calciu şi magneziu) natural pentru agricultură şi animale. Informaţii telefon 0740.324.256. 410080

• **Vând schelă** metalică construcţii şi ţeavă neagră. Tel. 0724.193.091. 425030

• **Vând teren** în Vladimirescu lângă moară, 280 mp cu fundaţie şi proiect gaz, apă, canalizare la poartă, 6.800 Euro, 0722.344.621. 426081

• **Vând 10** familii albine. Telefon 0744.709.296. 424946

APELURI

• **OLIVEReste acasă.** Mulţumim lui Yahweh Dumnezeu şi vouă tuturor! 415228

EVIDENŢIAZĂ-TE!

Text: **DATA apariţiei:**.....

.....

.....

.....

.....

.....

.....

.....

Talon valabil până în 30 iunie 2014

Date personale:

Nume şi Prenume:

Telefon:

Buletin de identitate:

TALON + PREŢUL CATEGORIEI AFERENTE

Anunţurile se preiau zilnic, la ghişeu, până în ora 16[00], după această oră, se pot prelua doar prin intermediul sistemului online de preluare al anunţurilor disponibil pe www.jurnalaradean.ro . Anunţurile de mică publicitate din Jurnal Arădean se publică pe baza talonului din ziar.
Redacţia nu îşi asumă responsabilitatea pentru conţinutul anunţurilor de mică publicitate!

DECESE

Cu durere în suflet anunţăm decesul celei care a fost soţie, mamă, bunică,

POP ELVIRA IRINA EUFROSINA.

Slujba va avea loc astăzi, 16 aprilie 2014, ora 13,00 la Casa Funerară Kuki (Grădişte) iar înmormântarea la Cimitirul Pomenirea, ora 14,00. Dumnezeu s-o odihnească în pace!

Familia îndoliată

Anunţăm cu durere în suflet trecerea în nefiinţă a celei care a fost mama noastră dragă şi scumpă,

DANIELA BOTOŞ.

Înmormântarea va avea loc joi, 17.04.2014, la ora 15:00, la Cimitirul Eternitatea (UTA). Dumnezeu să o odihnească în pace!

Copiii Adina şi Vlad

O inimă bună a încetat să mai bată, un suflet bun s-a ridicat la cer lăsând în urmă o nemărginită durere şi un dor imens. Recunoştinţă veşnică celei care a fost mamă, soţie şi bunică,

dr. CHEIKH-ALI NYEKI MAGDALENA.

Înmormântarea va avea loc astăzi, 16 aprilie 2014, ora 14,00 la Cimitirul Eternitatea (UTA). Dumnezeu s-o odihnească în pace!

Fiica Lola, fiul Tagaris, soţul Ali îndoliaţi

Cu adâncă durere anunţăm încetarea din viaţă a scumpului nostru soţ, tată şi bunic,

DIMITROVICI NICOLAE – PAVEL.

Înmormântarea va avea loc astăzi, 16 aprilie 2014, ora 16:00 la Cimitirul Pomenirea.

Familia Dimitrovici, îndoliată

Cu durere în suflet anunţăm decesul după o scurtă suferinţă a celei care a fost mamă, soacră, bunică şi străbunică,

CICIREAN FELICIA.

Înmormântarea are loc azi, 16 aprilie 2014, ora 16,00 la Sâmbăteni nr. 367.

Familia îndoliată

Cu profundă durere în inimi anunţăm trecerea în veşnicie a iubitei noastre mamă, bunică, soră, mătuşă şi cumnată,

IENOVAN ELENA.

Priveghiul va fi joi, 17 aprilie 2014, ora 17 la capela Cimitirului Eternitatea iar înmormântarea va avea loc vineri, 18 aprilie, ora 14 în aceeaşi locaţie. Te vom iubi mereu şi nu te vom uita niciodată!

Familia îndurerată

Cu durere în suflet anunţăm decesul celui care a fost

CORBAN MIHAI.

Înmormântarea va avea loc joi, 17 aprilie 2014, ora 13:00 de la capela Nosferatum Cimitirul UTA.

Familia îndoliată

O inimă bună a încetat să mai bată, un suflet bun s-a ridicat la cer şi pleacă departe de noi, dar mai aproape de Dumnezeu. Un omagiu, o lacrimă şi o floare pentru fiinţa dragă care a fost

executor judecătoresc

BERLO ILDIKÓ.

Înmormântarea va avea loc joi, 17 aprilie, ora 14 la Cimitirul Eternitatea (UTA). Nu te vom uita niciodată!

Soţul Cristian şi fiul Răzvan

Anunţăm trecerea fulgerătoare în veşnicie a celui care a fost

BOCHIŞ GHEORGHE

la vârsta de numai 64 de ani.

Înmormântarea va avea loc joi, 17 aprilie 2014, ora 13:00 în localitatea Barateca.

Familia îndoliată

Cu adâncă durere în suflet anunţăm trecerea în veşnicie **la numai 56 de ani a fratelui meu,**

MOŢIU FLORE,

pensionar MAI.

Înmormântarea va avea loc azi, 16 aprilie 2014, orele 13,00 din oraşul Nădlac. Dumnezeu să-l ierte şi să-l odihnească!

Sora Mărioara şi cumnatul Petre Gaşpar din Cermei

Cu adâncă durere în suflet anunţăm încetarea din viaţă a celui care a fost

BERCEA VESA IOAN

în vârstă de 67 ani din comuna Cermei.

Înmormântarea va avea loc astăzi, 16 aprilie 2014, orele 12:00, în comuna Cermei.

Familia îndoliată

Cu adâncă durere în suflet anunţăm trecerea în nefiinţă a iubitei noastre bunici,

MATEI EVA.

Nu te vom uita niciodată. Înmormântarea va avea loc astăzi, 16 aprilie 2014 ora 13:00 la Cimitirul Eternitatea.

Familiile îndoliate Tămaş şi Timişan

CONDOLEANŢE

O inimă mare a încetat să mai bată, un suflet bun şi cald s-a ridicat la cer lăsând un gol imens în urmă. Recunoştinţă veşnică celei care a fost o femeie curajoasă şi vrednică,

ANA SEREŞ

din comuna Sintea Mare,

care a trăit cu demnitate vreme de 106 ani.

Dumnezeu să-i odihnească sufletul în pace!

Familia Matula Iosif şi Clara

Departamentul SSC Takata Romania suntem alături de colega noastră Andreea Rus, în aceste momente de grea încercare pricinuite de decesul mamei şi transmitem sincere condoleanţe.

Cu adâncă tristeţe în suflet ne despărţim fulgerător de cea care a fost iubita noastră,

BOTOŞ DANIELA
născută VLAD.

Nu te vom uita niciodată.

Părinţii Ioan şi Maria Vlad, sora Violeta cu soţul Mircea şi fiul Ciprian, sora Mirela cu soţul Viorel şi copiii Karina şi Theodor

Suntem alături de Vlad Botoş în durerea pricinuită de decesul mamei sale. Dumnezeu să o odihnească în pace! Sincere condoleanţe!

Timea şi Călin Ghinaciu

Conducerea EKR Electrokontakt Romania S.R.L. transmite sincere condoleanţe colegului Botoş Vlad şi familiei în aceste clipe grele când se desparte de mama,

BOTOŞ DANIELA.

Suntem alături de colegul nostru Botoş Vlad în greaua încercare pricinuită de trecerea în nefiinţă a mamei dragi,

BOTOŞ DANIELA.

Sincere condoleanţe familiei îndurerate!

Colectivul EKR Elektrokontakt Romania S.R.L.

Cu adâncă durere în suflet, trişti şi înlăcrimaţi ne despărţim de fiica noastră,

BERLO ILDIKÓ.

Bunul Dumnezeu s-o odihnească în pace! Te vom plânge mereu un suflet bun.

Mami Iren şi tati Soany

Suntem alături de nepotul şi verişorul nostru Cristi şi Răzvan în greaua despărţire de soţia şi mama dragă,

BERLO ILDIKÓ.

Familiile Mihuţa şi Iuga

Suntem alături de sora, cumnata şi tuşi noastră Berlo Elena, în încercarea grea pricinuită de trecerea în cele veşnice a celei care a fost

BERLO ILDIKÓ.

Familiile Mihuţa şi Iuga

Sunt profund îndurerată la trecerea în nefiinţă a celei care a fost iubita mea noră,

BERLO ILDIKÓ.

Să-i fie ţărâna uşoară şi Dumnezeu s-o odihnească în pace!

Lenuţa

Cuprinşi de fiorul Pascal al acestor zile de Praznic Sfânt suntem alături, în duh şi rugăciune de alinare şi de mângâiere, de Cristian Berlo şi familia sa, la trecerea în veşnicie a soţiei,

ILDIKÓ BERLO.

Bunul Dumnezeu să o odihnească în pace!

Radu, Rodica şi Petre Dobra

Suntem alături de colegul şi prietenul nostru Berlo Cristian Ovidiu în încercarea grea pricinuită de pierderea prematură a soţiei sale dragi,

BERLO ILDIKÓ.

Dumnezeu să o odihnească în pace!

Familia Bărar

Sincere condoleanţe familiei care a pierdut un suflet nobil, dar greu încercat de soartă, înălţat la cer mult, mult prea devreme. Au rămas atâtea cuvinte nerostite, atâtea vise frânte, atâtea speranţe neîmplinite şi un dor nespus pentru cea care ne-a fost prietenă dragă sufletului nostru,

BERLO ILDIKÓ.

Îţi mulţumim că ai făcut parte din viaţa noastră.

Prietenii Tiberiu şi Emilia Hejja cu copiii

O rugăciune către Dumnezeu, o lumânare aprinsă şi gânduri pioase în ceasul despărţirii de cea care a fost draga noastră colegă

BERLO ILDIKÓ.

Ne vom ruga pentru tine. Dumnezeu să te odihnească în pace!

Colegii: Călin, Camelia, Cătălin

Colectivul clasei a lV-a D, a Şcolii Gimnaziale „Aurel Vlaicu" Arad, este alături de colegul lor, Berlo Răzvan, în momentele grele pricinuite de decesul mamei,

BERLO ILDIKÓ.

Sincere condoleanţe familiei!

Un ultim omagiu la trecerea prea timpurie în nefiinţă a fostei colege,

BERLO ILDIKÓ.

Dumnezeu să te odihnească în pace!

Familiile Veliciu şi Calapiş

Suntem alături de colegul nostru Berlo Cristian Ovidiu în încercarea grea pricinuită de decesul prematur al soţiei sale dragi,

BERLO ILDIKÓ.

Dumnezeu să o odihnească în pace!

Nelu, Radu, Dorel

Cu mare tristeţe în suflete ne luăm rămas bun de la fosta noastră colegă

ILDIKO BERLÓ,

plecată prea devreme dintre noi. Dumnezeu să te odihnească în pace!

Colectivul Serviciului Clienţi al S.C. CET Hidrocarburi S.A. Arad

Un gând de alinare şi sincere condoleanţe familiilor Berlo şi Kovacs la marea pierdere suferită prin decesul celei care a fost un om deosebit,

ILDIKÓ BERLO.

Dumnezeu să o odihnească în pace!

Cu durere în suflet, familia Bradea

Un om minunat a plecat dintre noi nedrept de repede şi în chip fulgerător, lăsând în urmă regrete, lacrimi, durere şi întristare. Ne va fi dor de tine prietena noastră dragă,

SZIMCZAK ROSE-MARIE.

Ne exprimăm întreaga noastră compasiune copiilor ei dragi şi familiilor lor.

Miha şi Carmen cu familiile lor

Anunţurile de deces se publică GRATUIT!

Colectivul de medici ortopezi din secţia Ortopedie a Spitalului Clinic Judeţean de Urgenţă Arad este alături de distinsul prof. dr. Pop Alexandru – fost medic secţie, la decesul soţiei dragi,

prof. POP ELVIRA.

Dumnezeu să o odihnească în pace!

Împărtăşim durerea şi suntem alături de familia îndoliată Pop Alexandru, în aceste momente grele pricinuite de trecerea în nefiinţă a celei care a fost,

prof. POP ELVIRA.

Dumnezeu să o odihnească!

Fam. Barna şi Balaşiu

La ceas de grea încercare prin plecarea dintre noi a bunei noastre vecine,

dr. MAGDALENA CHEIKH

transmitem familiei sincere condoleanţe.

Locatarii blocului L 11 Arad

Suntem alături de dr. Ali şi Taghi, regretăm nespus plecarea

MAGDEI.

Condoleanţe, Dumnezeu să o odihnească în pace!

Carmen şi Rusalim Farcaş

Cu durere în suflet ne luăm rămas bun de la cel care a fost cumnat şi unchi,

DIMITROVICI NICOLAE PAVEL.

Dumnezeu să-l odihnească în pace!

Familia Pătruică, cumnata Petria, nepotul Ovidiu cu soţia Maria

Împărtăşim durerea şi suntem alături de familia îndoliată la fulgerătoarea trecere în veşnicie a celui care a fost un om şi prieten deosebit,

BOCHIŞ GHEORGHE.

Dumnezeu să-l odihnească în pace!

Familia Vrănău Relu şi Camelia

MULŢUMIRI

Mulţumim celor care au fost alături de noi şi l-au condus pe ultimul drum pe iubitul nostru

HELL CAROL.

Familia Hell

COMEMORĂRI

Astăzi 16 aprilie 2014 se împlinesc 4 ani de când

STRETCU TEODOR

bunul nostru soţ, tată, bunic şi străbunic nu mai este printre noi. Vei rămâne mereu în amintirea noastră.

Soţia Marica, fiica Lucreţia şi Teodor, nepoata Marcela şi Jean-Louis cu fiica Elvira

Sacrificate la ferma din Kumamoto F OTO: EPA

Mii de păsări sacrificate

TOKYO. Autoritățile japoneze au anunțat marți că au terminat în două zile sacrificarea a aproximativ 112.000 de păsări în sud-vestul țării după confirmarea mai multor cazuri de gripă aviară, o reacție al cărei scop este limitarea rapidă a primei epidemii de acest tip în Japonia în trei ani, relatează AFP. Funcționarii au început duminică sacrificarea a 56.000 de păsări într-o fermă din Kumamoto, în sud-vestul Japoniei, unde testele ADN au confirmat prezența tulpinii H5 a virusului după ce proprietarii au semnalat moartea subită a mai multor păsări din crescătoria lor. Un alt grup de 56.000 de păsări aparținând acelorași proprietari a fost sacrificat integral. „Am terminat operațiunea de sacrificare luni seara și am pus în funcțiune mijloace pentru a evita propagarea virusului la alte domenii", a declarat un funcționar din Kumamoto, adăugând că nu au fost semnalate alte infecții până marți dimineața.

Autobuz căzut în prăpastie

LIMA. Cel puțin zece persoane au murit, iar alte 15 au fost rănite, luni dimineață, după ce un autobuz a căzut într-o prăpastie aflată pe marginea unui drum din centrul statului Peru, a anunțat poliția locală. Accidentul a avut loc la kilometrul 133 al drumului care asigură legătura între portul Chimbote și orașul Huacrachuco, în regiunea Huanuco. Lipsa legăturilor telefonice în satele din zona în care a avut loc accidentul a întârziat sosirea serviciilor de salvare, anunțate după două ore de la producerea acestuia.

SURSA: MEDIAFAX

Tehnică nouă de tratament

LONDRA. Extirparea pe cale chirurgicală a prostatei, urmată de administrarea unui cocteil de medicamente, ar putea revoluționa tehnicile de tratare a pacienților diagnosticați cu cancer avansat al acestei glande. Pacienții care fac această operație și urmează un tratament medicamentos beneficiază de o dublare a șanselor de supraviețuire la 14 ani după diagnosticare, în comparație cu pacienții care optează doar pentru tratamentul cu medicamente, afirmă autorii acestui studiu, realizat de cercetători din Marea Britanie și Suedia.

SURSA: MEDIAFAX

Celebrat de Cannes 2014

CANNES. O imagine a lui Marcello Mastroianni, actorul-fetiș al lui Federico Fellini, va fi prezentată pe afișul celei de-a 67-a ediții a Festivalului de Film de la Cannes, care va avea loc între 14 și 25 mai, au anunțat marți organizatorii, fiind citați de AFP.

„Odată cu Marcello Mastroianni și Federico Fellini celebrăm un cinema liber și deschis spre lume și reamintim importanța artistică a cinematografului italian și european, prin intermediul uneia dintre cele mai solare personalități ale sale", au spus organizatorii Festivalului de Film de la Cannes, într-un comunicat de presă. Afișul sepia, creat de Lagency/Taste, a fost realizat pe baza unei fotograme din filmul „Opt și jumătate", regizat de Federico Fellini și proiectat la Festivalul de la Cannes în 1963.

Imaginea de pe afiș îl prezintă pe Marcello Mastroianni privind publicul pe deasupra unor ochelari de soare, în timp ce interpretează rolul lui Guido Anselmi, un regizor depresiv care evadează din lumea cinematografiei pentru a-și găsi refugiul într-un univers imaginar.

SURSA: MEDIAFAX

Afișul de la Cannes FOTO: EPA

Cu frigiderul în spate

BRUXELLES. Tony Phoenix-Morrison, alias „Tony the Fridge", angajat în lupta împotriva cancerului, a alergat duminică de două ori maratonul de la Londra cu un frigider de 42 kg în spate. După ce a trecut linia de sosire (în 6 ore, 11 minute și 57 secunde), s-a întors cu trenul la linia de plecare în cursă, de unde a luat startul încă o dată, în cursul nopții, relatează 7sur7.be. Scopul lui a fost să strângă fonduri pentru cercetările din domeniul cancerului. A terminat a doua oară maratonul luni la prânz, după peste 26 de ore de cursă, fiind întâmpinat de soție și copii. Tony voia de fapt să alerge de patru ori maratonul în 24 de ore, însă s-a simțit rău și a pus capăt ambițiosului sau proiect. Bărbatul de 40 de ani a declarat de altfel că este ultima acțiune de strângere de fonduri de acest fel.

SURSA: AGERPRES

„Tony the Fridge" FOTO: FAN

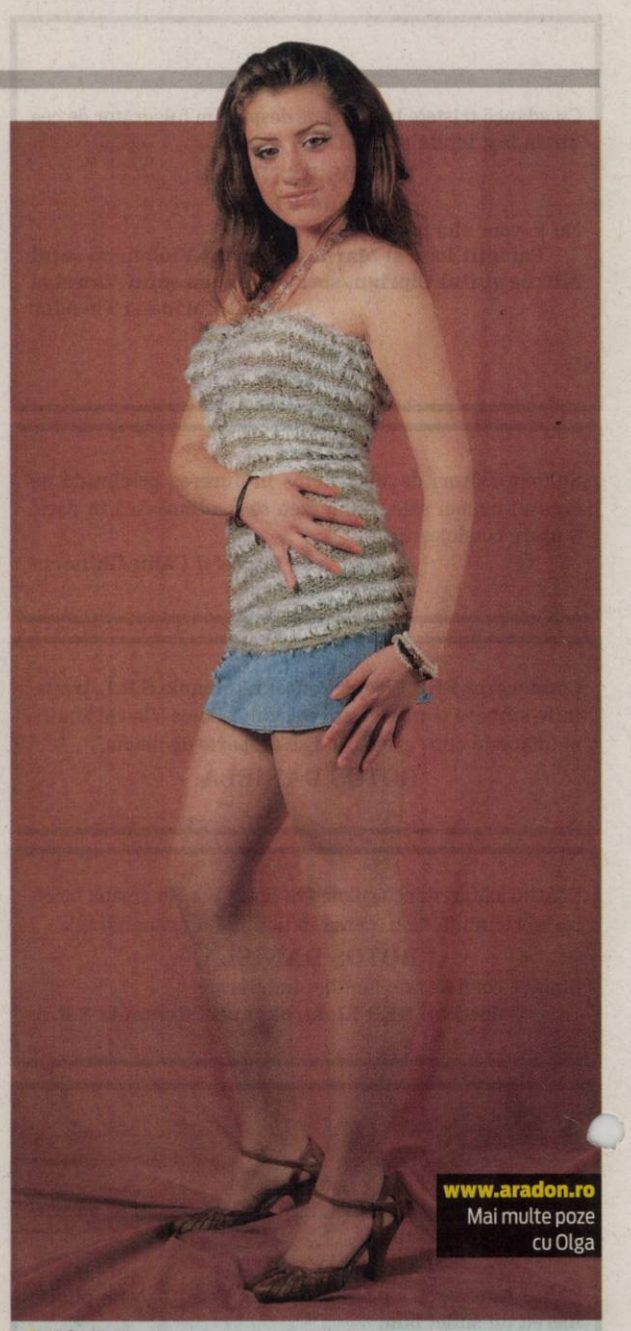

Olga
E pasionată de drumeții, muzică și lectură.

www.aradon.ro
Mai multe poze cu Olga

Au primit Premiul Pulitzer

The Guardian și Washington Post au fost recompensate pentru afacerea Snowden.

NEW YORK. Cotidianele britanic The Guardian US și american The Washington Post, care au publicat dezvăluirile lui Edward Snowden despre programele americane de supraveghere, au fost recompensate luni, la New York, cu Premiul Pulitzer, relatează AFP.

Premiul Pulitzer este unul dintre cele mai prestigioase în materie de jurnalism și cele două publicații l-au obținut în categoria „serviciu public".

Juriul Pulitzer, a cărui decizie a fost foarte așteptată, a ales să recompenseze mai degrabă publicațiile, ci nu jurnaliștii autori ai articolelor, „pentru un exemplu distins de serviciu public meritoriu, al unei publicații sau site de știri". The Guardian US și Washington Post sunt recompensate cu o medalie de aur.

Jurnaliști de la The Washington Post FOTO: EPA

Cele două publicații s-au făcut portavocea dezvăluirilor lui Edward Snowden, un fost consultant al NSA (Agenția americană pentru Securitat Națională), despre amploarea programelor americane de supraveghere. Aceste dezvăluiri provenite din documente furnizate de fostul consultant al NSA au deranjat administrația americană și tensionat relațiile Statelor Unite cu țări aliate furioase să descopere că Washingtonul înregistra inclusiv conversațiile private ale unora dintre liderii lor.

Dezvăluirile lui Snowden au provocat de asemenea o dezbatere aprinsă în Statele Unite cu privire la meritele și moralitatea unor astfel de programe de supraveghere.

SURSA: MEDIAFAX

Ora mesei
Micul măgăruș este hrănit de Nina Hessler la grădina zoologică din Nessendorf, Germania. FOTO:EPA

Vioară rară, la licitație

PARIS. O vioară alto, extrem de rară, a lutierului italian Antonio Stradivarius (1644 - 1737), sinonimă cu perfecțiunea, a fost scoasă la licitație prin oferte confidențiale, a anunțat marți casa de licitații Sotheby's, care evaluează vioara la peste 45 de milioane de dolari. „Nicio vioară Stradivarius nu a mai fost de vânzare nicăieri în lume din 1954. De 300 de ani nu a fost restaurată fiindcă Stradivarius a creat vioara perfectă, spre deosebire de alte instrumente muzicale, cum ar fi flautul sau pianul, care au recurs la progrese tehnice ca să își îmbunătățească sunetul", arată expertul Tim Ingles, prezentând instrumentul la Paris. Din toate instrumentele fabricate de Stradivarius, viorile alto sunt cele mai rare, în prezent existând doar zece în întreaga lume. Lutierul a produs în atelierul său 600 de viori și 50 de violoncele. Vioara alto scoasă la licitație, fabricată în 1719 din lemn de molid și arțar, este cunoscută ca „alto Macdonald", de la numele unuia din proprietarii ei, Godfrey Bosville, baron de Macdonald.

SURSA: AGERPRES

Vioară Stradivarius FOTO: EPA

Pui de cămilă din Tartar

BUDAPESTA. Un pui de cămilă sălbatică din Tartar (Camelus bactrianus ferus), specie pe cale de dispariție, a fost prezentat marți la grădina zoologică din Budapesta, la câteva zile de la naștere, relatează AFP.

Micul mamifer, numit Ilias, s-a născut la 9 aprilie. Mama lui, Iris, în vârstă de opt ani, a avut nevoie de câteva zile pentru a-și accepta puiul, au declarat responsabili de la grădina zoologică din capitala Ungariei. Majoritatea cămilelor din Tartar sunt în prezent domesticite și nu mai există decât un grup mic de cămile sălbatice, de aproximativ 800-900 de exemplare, în deșertul Gobi, Mongolia și China. Situația acestor mamifere este critică, această specie fiind pe cale de dispariție.

SURSA: AGERPRE

Ilias FOTO: FAN

Familia Jackson, bună de plată

LOS ANGELES. Mama lui Michael Jackson, Katherine Jackson, urmează să plătească 800.000 dolari grupului AEG drept cheltuieli de judecată după procesul fluviu care a exonerat promotorul concertelor de orice responsabilitate pentru moartea regelui muzicii pop. Avocații celor două părți au ajuns luni la un acord, la Curtea Superioară din Los Angeles, iar verdictul definitiv va fi pronunțat în curând de judecător, relatează agenția Belga. Grupul AEG, producătorul spectacolului „This Is It", pentru care Michael Jackson repeta când a murit, ceruse familiei Jackson 1,2 milioane de dolari pentru acoperirea cheltuielilor de judecată.

SURSA: AGERPRES

FONDAT 1989, APARE LA ARAD, TEL. 0257/281.802, E-MAIL: REDACTIA.JURNALARADEAN@INFORMMEDIA.RO; PUBLICITATE.JURNALARADEAN@INFORMMEDIA.RO

JURNAL ARĂDEAN

Care e programul de Paşti al marilor magazine
PAGINA 5

Piele tânără cu regim alimentar nutritiv
PAGINA 9

JOI
17 APRILIE 2014
ANUL XXVI, NR. 7054
12 PAGINI - 1,50 LEI

14° Temperaturile se vor situa între 7 şi 14 grade. Vântul va sufla cu 11-19 km/h.

DIMINEAŢA AMIAZA SEARA

Apreciere pentru iniţiativă FOTO: S.B.

Diplome pentru ţaţade reabilitate

ARAD. Calitatea reabilitării faţadelor clădirilor istorice din Arad a fost miercuri premiată, la Primărie. Primarul Gheorghe Falcă a subliniat că alegerea a fost făcută de board-ul municipiului. /P.3

Martorii lui Iehova în Congres

ARAD. La Expo Arad Internaţional (corpul B) va avea loc, sâmbătă, Congresul Special de o Zi al Martorilor lui Iehova, cu tema „Cuvântul lui Dumnezeu este puternic". /P.5

Modernizarea mai aşteaptă FOTO: JA

Licitaţii anulate pentru calea ferată

BUCUREŞTI. Ar putea apărea noi întârzieri la proiectul de modernizare a liniei de cale ferată Frontieră-Curtici-Simeria, după ce au fost anulate două licitaţii pentru lucrările de modernizare, cu o valoare totală estimată la peste 2 miliarde euro inclusiv TVA. /P.6

Falimente

Sectoarele în care au avut loc falimente în ultimele şase luni.

nr. falimente

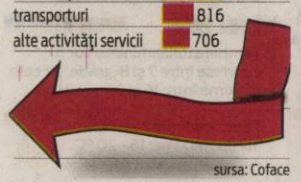

sursa: Coface

14077
9 771220 748041

Mielul de Paşti, mai ieftin

Preţuri mai mici la carnea de miel, la piaţă, decât cele practicate anul trecut în perioada Paştelui.

ARAD. Pieţele se dovedesc a fi varianta mai puţin costisitoare pentru mielul de Paşti. Asta, deoarece preţurile practicate la carnea de miel în pieţe sunt, de această dată, mai mici decât cele din majoritatea supermarketurilor. Mai mult, în acest an, preţul la carnea de miel este mai mic decât cel cerut anul trecut în perioada Paştelui.

Preţul afişat în această perioadă de către comercianţi în Piaţa Mihai Viteazul este, de exemplu, de 25-26 de lei pe kilogram. Preţul este chiar mai mic decât anul trecut, când carcasa de miel se vindea în pieţe cu preţuri cuprinse între 28 şi 30 de lei. În Arad, se pot cumpăra carcase de miel doar din două pieţe: Mihai Viteazul şi Catedralei.

În magazinele alimentare şi supermarketurile din municipiul Arad, preţurile la carnea de miel sunt puţin mai mari, fiind cuprinse între 27 şi 30 de lei.

Potrivit informaţiilor furnizate de dr. Viorel Agud, directorul DSVSA Arad, carcasele de miel se vând la Pâncota şi Sebiş. Miei vii pot fi vânduţi în doar patru pieţe din judeţ, în localităţile Pâncota, Beliu, Chişineu-Criş şi Hălmagiu, preţul fiind, în general, cuprins între 13 şi 15 lei kilogramul.

La nivelul DSVSA Arad, la circumscripţiile sanitare veterinare şi pentru siguranţa alimentelor şi la circumscripţiile sanitare veterinare zonale, până în data de 19 aprilie va fi asigurată permanenţa, inclusiv sâmbătă. /P.3

Impact nimicitor la Lipova

Un Mercedes înmatriculat în Marea Britanie şi un VW Passat cu numere de Sibiu au fost făcute praf, în urma unei coliziunii frontale produse pe DN 7, în zona Lipova, miercuri după-amiază. Şoferii ambelor maşinii au suferit răni, la faţa locului fiind solicitat şi elicopterul SMURD. /P.6

FOTO: V. OBŞITOŞ

Marfa a fost confiscată FOTO: FAN

Cannabis la colet din Spania

TIMIŞOARA. Anchetatorii susţin că cele trei kilograme de cannabis găsite la Arad au fost trimise într-un colet din Spania. Procurorii DIICOT Timişoara vor propune instanţei de judecată ca tinerii să fie arestaţi preventiv. /P.6

Milioane pentru crescătorii de vaci

ARAD. Agenţia de Plăţi şi Intervenţie pentru Agricultură acordă, săptămâna aceasta, sprijinul financiar pentru cererile depuse de crescătorii de bovine în cursul anului 2013. /P.5

S-a anunţat competiţia FOTO: S.B.

Bani pentru logo şi mascotă

ARAD. Asociaţia Arad - Capitală Culturală Europeană 2021, în parteneriat cu Primăria, organizează o competiţie pentru stabilirea logoului şi a mascotei municipiului Arad. /P.3

A furat panourile fotovoltaice din Veneţia

155 de panouri fotovoltaice furate din Italia au fost descoperite la frontiera Nădlac.

NĂDLAC. Un bărbat, din judeţul Mehedinţi, a încercat să introducă ilegal în România, prin Punctul de Trecere al Frontierei Nădlac, 155 de panouri fotovoltaice furate din Italia. Pentru panourile fotovoltaice transportate mehedinţeanul a prezentat la controlul de fontieră mai multe acte în care, la expeditor figura o firmă din Italia, destinatar fiind o persoană din Timişoara. „În data de 15 aprilie 2014, în jurul orei 20.20, la Punctul de Trecere a Frontierei Nădlac s-a prezentat pentru a intra în ţară cetăţeanul român P.L.N., în vârstă de 41 ani, din judeţul Mehedinţi, care conducea un microbuz marca Volkswagen, înmatriculat în Bulgaria, în care transporta 155 bucăţi panouri fotovoltaice. La control, şoferul a prezentat, pentru marfa transportată, o factură şi un CMR fără număr în care figura ca expeditor o firmă din Italia şi ca destinatar o persoană din Timişoara", au declarat reprezentanţii Serviciului Teritorial al Poliţiei de Frontieră Arad. Mai mult de atât, poliţiştii de frontieră au descoperit că microbuzul în care erau transportate panourile era semnalat ca fiind folosit ca mijloc de transport într-un caz de furt de panouri fotovoltaice din Veneţia, în noaptea de 14 spre 15 aprilie 2014.

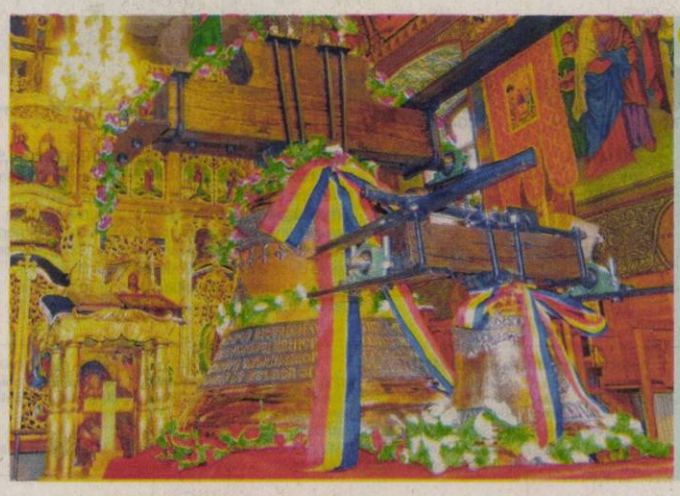

Clopote noi pentru Înviere

ÎPS Timotei Seviciu, Arhiepiscop al Aradului, însoţit de un ales sobor de preoţi, a sfinţit, în Marţea din Săptămâna Mare, două clopote la Biserica ortodoxă „Sfinţii Arhangheli Mihail şi Gavriil" din parohia Caporal Alexa. Este vorba despre clopotul cel mare (realizat din contribuţia enoriaşilor) şi un clopot mai mic, donat de epitropul Popa Alexe, pentru viitoarea capelă din cimitir. /P.5 FOTO: FAN

George Neagu FOTO: FAN

UTA este în pragul dezbinării

ARAD. Antrenorii au plecat, ieri, la orele prânzului, după-amiază jucătorii au refuzat să se antreneze cu Alexandru Gaica, iar azi vine Marţian să încerce să mai dreagă busuiocul, căci UTA este în pragul dezbinării şi al falimentului. /P.7

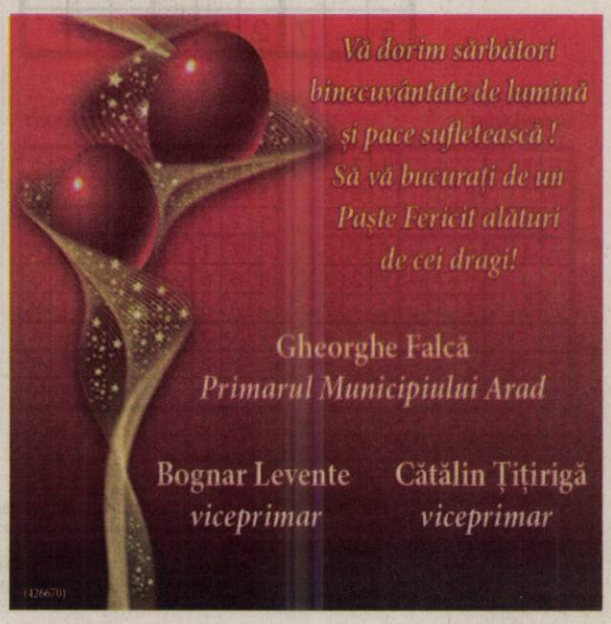

Remember: 17 aprilie

1647 A murit cronicarul Grigore Ureche (n. 1590)

1790 A murit Benjamin Franklin, inventator şi om politic (n. 1706)

1880 S-a înfiinţat Banca Naţională a României

1895 S-a născut Ion Vinea, poet, prozator şi traducător (d. 1964)

1896 A murit Traian Demetrescu, poet, prozator şi publicist (n. 1866)

1897 S-a născut scriitorul american Thornton Wilder (d. 1975)

1916 S-a născut Magda Isanos, poetă (d. 1944)

1924 A luat fiinţă studioul Metro–Goldwyn–Mayer

1942 A murit Jean Baptiste Perrin, fizician francez, laureat al Premiul Nobel (n. 1870)

1951 S-a născut, la Buenos Aires, actriţa Olivia Hussey

1960 A murit cântăreţul rock Eddie Cochran (n. 1938)

1964 Geraldine Mock a devenit prima femeie care a zburat singură în jurul lumii

Olivia Hussey FOTO: FAN

1969 Shirhan Sirhan este condamnat pentru asasinarea lui Robert F. Kennedy

1970 Apare primul album solo al lui Paul McCartney

1975 A murit Sir Sarvepalli Radhakrishnan, filosof indian (n. 1888)

1985 A murit Dumitru Ion Suchianu, eseist şi traducător, critic de film (n. 1895).

2007 A murit cântăreţul Gil Dobrică (n. 1946)

2008 A murit actriţa britanică Hazel Court (n. 1926)

UNDE MERGEM în Arad

Cinema

CINEMA CITY ATRIUM

- **300: Ascensiunea unui imperiu -3D, orele 19:40**
- **Acel moment penibil – 12:10**
- **Adio, dar mai stau puţin, orele 14:30, 16:30, 21:10**
- **Captain America: Războinicul iernii -3D, orele 10:00, 11:20, 14:00, 15:40, 16:40; 21:10, 22:10**
- **Captain America: Războinicul iernii, orele 18:30**
- **Clopoţica şi zâna pirat -3D, orele 11:30, 13:30, 15:10, 17:00; 18:50**
- **Clopoţica şi zâna pirat, ora 12:20; 14:10**
- **Divergent, orele 15:50, 18:40**
- **Dragostea e chimie nu magie- 3D, orele 16:20**
- **Grand Budapest Hotel, orele 14:20, 18:20**
- **Hoţul de cărţi, orele 11:50;**
- **Need for Speed: Începuturi -3D, orele 18:30**
- **Noe -3D, orele 10:00, 13:20, 16:20, 19:10, 20:40; 22:00**
- **Non-Stop, orele 21:30**
- **Spune-mi ce ai făcut..., orele 20:20, 22:30**
- **Tarzan -3D dublat, orele 13:20, 13:30, 15:30, 17:30**
- **Goana după alune – 3D, 10:30**

Vernisaj

- **BIENALA DE FOTOGRAFIE „NATURA" (joi, 17 aprilie, ora 17, Sala Ştiinţele Naturii 2 - la Palatul Cultural)**

Evenimente

- **„DRUMUL CRUCII" (vineri, 18 aprilie, cu plecarea de pe platoul Casei de Cultură a Sindicatelor, de la ora 18:00)**
- **CONGRESUL SPECIAL DE O ZI AL MARTORILOR LUI IEHOVA (sâmbătă, 19 aprilie, în intervalul orelor 09:40 -15:55, la Expo Arad Internaţional - corpul B).**

Teatru

TEATRUL CLASIC „IOAN SLAVICI"

- **„Viaţa ca un joc uşor", după o idee din „Leichtes Spiel", de Botho Strauß.Regia – Alexandra Gandi – Ossau (joi, 17 aprilie, orele 18 şi 20, sala Studio)**

TEATRUL DE MARIONETE

- **„Greuceanu". Regia: Gabriel Apostol; Scenografia: Oltea-Clara Daranga, Distribuţia: Lenuţa Dorobanţu, Oana Iurcu (duminică, 27 aprilie, ora 11).**

Horoscop

BERBECUL (III.21.-IV.20.)
În prima parte a zilei vă simţiţi plin de energie şi vă dedicaţi unor munci fizice susţinute. Vă sfătuim să nu vă supra-apreciaţi capacitatea de efort, altfel aveţi probleme de sănătate.

TAURUL (IV.21.-V.20.)
Zi bună pentru semnarea actelor oficiale. Astăzi, secretul succesului este iniţiativa. Acţionaţi cu hotărâre! Relaţiile parteneriale sunt favorizate şi puteţi rezolva probleme ale familiei.

GEMENII (V.21.-VI.21.)
Parcurgeţi o perioadă favorabilă pe plan sentimental şi social. Relaţiile cu partenerul de viaţă sunt excelente şi puteţi să duceţi la bun sfârşit tot ce v-aţi propus să faceţi împreună.

RACUL (VI.22.-VII.22.)
Perseverenţa vă ajută să rezolvaţi problemele de la locul de muncă. Veţi vedea că a meritat să vă zbateţi: rezultatele vor fi pe măsura efortului depus. Evitaţi discuţiile în contradictoriu.

LEUL (VII.23.-VIII.23.)
Şansa este de partea dumneavoastră şi aveţi succes în tot ce faceţi. Este o zi favorabilă afacerilor şi investiţiilor pentru cămin. Pe plan sentimental, nici o problemă.

FECIOARA (VIII.24.-IX.23.)
Aveţi ocazia să aplicaţi în practică proiecte ambiţioase pe termen lung şi să luaţi decizii importante pentru viitor. În prima parte a zilei renunţaţi la o călătorie în interesul familiei.

BALANŢA (IX.24.-X.23.)
Zi favorabilă călătoriilor în interes familial. Cu acest prilej, puteţi obţine câştiguri financiare neaşteptate. Sunteţi foarte încrezător şi aveţi tendinţa să vă asumaţi riscuri cam mari.

SCORPIONUL (X.24.-XI.22.)
În prima parte a zilei sunteţi hotărât să vă ocupaţi de anumite probleme familiale pe care le-aţi tot amânat. Sunteţi nevoit să faceţi mai multe drumuri scurte, dar şi cheltuieli.

SĂGETĂTORUL (XI.23.-XII.21.)
Sunteţi plin de energie. Este momentul să iniţiaţi o afacere la care vă gândiţi de ceva timp şi care v-ar putea îmbunătăţi situaţia materială. După-amiază, un prieten vă propune o colaborare.

CAPRICORNUL (XII.22.-I.20.)
Aveţi posibilitatea să faceţi schimbări importante în viaţă dumneavoastră, pe plan social şi în domeniul afacerilor. Puteţi să încheiaţi contracte şi să semnaţi documente oficiale.

VĂRSĂTORUL (I.21.-II.20.)
Puneţi suflet în tot ce faceţi şi puteţi realiza tot ce v-aţi propus. Aveţi ocazia să vă afirmaţi în societate şi să obţineţi câştiguri financiare. Vă bucuraţi de armonie şi bună înţelegere.

PEŞTII (II.21.-III.20.)
Zi bună pentru planuri de viitor. Situaţia financiară vă mai creează mici probleme, însă vă sfătuim să aveţi răbdare până când vor începe să apară rezultatele muncii.

Sănătate

- **Policlinica DR. TURCIN, oferă:** Cardiologie (EKG, Ecografie cardiacă, Doppler vascular, Holter EKG si TA, Test de efort), Oftalmologie **(NOU - chirurgie pol anterior; CV computerizat; optică medicală)**, ORL (videoendoscopie), pneumologie, gastroenterologie, neuropsihiatrie, medicină de familie, ecografii generale. **Telefon: 0257/285510, www.policlinica-turcin.ro.**

- **Farmacia GLYKON** - UTA, Bl U 6 (vis-a-vis de biserica în construcţie). DESCHIS ZILNIC: LUNI-VINERI 07.00 -21.00 SÂMBĂTĂ şi DUMINICĂ 08.00-18.00. **Telefon: 0257/241197.**

Pieţe şi târguri

Astăzi este zi de piaţă agroalimentară la Curtici, Sebiş, Bata, Cermei, Zădăreni, Ghioroc, Săvârşin, Secusigiu, Sântana, Târnova, Zăbrani, Zerind. **Tot astăzi au loc târguri săptămânale la** Nădlac, Curtici, Sebiş, Cermei, Săvârşin, Secusigiu, Zerind. **Mâine, vineri, se desfăşoară târguri săptămânale la** Ineu, Şepreuş, Şimand.

„Jurnal arădean" vă ascultă

De luni până joi, între orele 11.00-13.00, la telefonul 0257.280943, redactorul nostru vă stă la dispoziţie.

ARAD. Doamna **B.L.**, din Arad, pensionară, a plătit, până în urmă cu circa patru ani, un loc pentru trei morminte la cimitirul Pomenirea şi doreşte să ştie cât costă acum şi dacă trebuie să plătească restanţe. Ne-am interesat şi îi putem spune că pensionarii plătesc 150 de lei pentru fiecare mormânt pe şapte ani. Deci, în cazul dânsei, 450 de lei pe şapte ani. Restanţele se ridică la 21 lei de mormânt pe an. Nu se ştie însă, dacă acele locuri nu au fost date între timp, pentru că, în conformitate cu regulamentul, după doi ani de neplată acestea se pot atribui altcuiva. Pentru mai multe detalii, cititoarea noastră se poate interesa la administraţia cimitirului Pomenirea, pe baza documentelor pe care le deţine. Poate, de asemenea, să contacteze administraţia, la numărul de telefon 0257.281161, la care va primi toate detaliile.

De la locurile de veci, trecem la locurile de parcare: **dl. Walter**, din Arad, este indignat că nu poate parca maşina la teatru, întrucât taximetriştii folosesc, ilegal, toată porţiunea de la Transilvania la intrarea pe Unirii. **JA-S.T.**

Sudoku

REGULI: În fiecare bloc sunt câteva cifre între 1 şi 9, stabilite dinainte. Acestea trebuie completate cu cifrele lipsă, în aşa fel încât fiecare număr să figureze o singură dată. De asemenea, cifrele de la 1 la 9 trebuie să figureze o singură dată atât pe rândurile orizontale cât şi pe coloanele verticale ale celor nouă blocuri luate împreună.

ÎNCEPĂTORI

		4		1	3			
7	6	5						
		2		6			8	
		8						7
3	7						5	1
2						4		
	1			8		5		
						3	9	2
			6	4		7		

AVANSAŢI

	5			2	8	4		3
			4				1	
		4				8		5
				4		3		
		9	7		1	2		
		8		5				
4		6				1		
	3				4			
5		7	2	1			8	

Soluţiile jocurilor din numărul precedent:

ÎNCEPĂTORI

E	8	2	3	4	5	1	7	6
4	5	1	8	6	7	3	9	2
7	6	3	9	1	2	4	5	8
3	4	7	6	2	8	9	1	5
1	9	6	5	7	4	8	2	3
5	2	8	1	3	9	6	4	7
6	1	9	7	5	3	2	8	4
8	7	4	2	9	6	5	3	1
2	3	5	4	8	1	7	6	9

AVANSAŢI

6	4	7	1	2	8	9	3	5
5	3	8	4	7	9	1	6	2
1	2	9	5	6	3	8	4	7
2	7	1	3	9	4	5	8	6
4	9	5	6	8	7	2	1	3
3	8	6	2	1	5	4	7	9
8	1	3	7	5	2	6	9	4
7	6	2	9	4	1	3	5	8
9	5	4	8	3	6	7	2	1

Curs valutar

DENUMIREA VALUTEI	BNR	BCR		BRD		Intesa Sanpaolo Bank		Banca Românească		Nextebank		Alpha Bank		Banca Comercială Feroviară		Casa de schimb LUXOR	
		C	V	C	V	C	V	C	V	C	V	C	V	C	V	C	V
Euro	4,47	4,39	4,54	4,39	4,54	4,41	4,49	4,44	4,50	4,43	4,51	4,40	4,54	4,42	4,52	4,45	4,48
Dolar SUA	3,23	3,15	3,31	3,17	3,30	3,,19	3,26	3,20	3,26	3,17	3,28	3,14	3,32	3,16	3,29	3,21	3,26
Forint	0,0145	0,0139	0,0151	0,0135	0,0151	0,0135	0,0155	-	-	0,0138	0,0151	-	-	-	-	0,0145	0,0147
Gram aur	135																

Vremea

Joi, 17 aprilie

www.aradon.ro

7° LA ORA 6 — temperaturile se vor situa între 6 şi 7 grade. Vântul va sufla cu 19 km/h dinspre NE.

14° LA ORA 18 — temperaturile se vor situa între 13 şi 14 grade. Vântul va sufla cu 11 km/h dinspre NE.

Ziua precedentă

Arad	5 - 13	Umiditate:	62 %
Lipova	5 - 13	Presiune:	982,05 mb
Chişineu- Criş	5 - 13	Precipitaţii:	50 %
Săvârşin	4 - 12	Vânt:	28,97 km/h
Sebiş	4 - 12	Direcţie vânt:	NNE

Azi

Temperaturile se vor situa între 7 şi 14 grade. Vântul va sufla cu 11-19 km/h, dinspre NE.

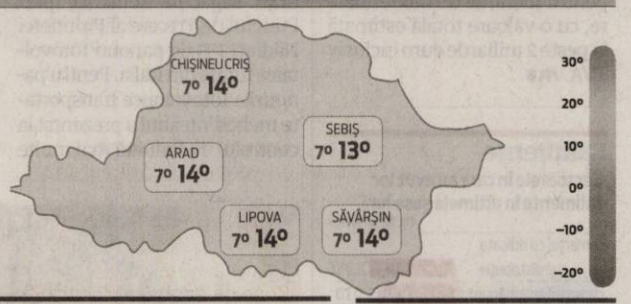

Soarele

Răsare: 06:46
Apune: 20:24

FAZELE LUNII

30.03. 7.04. 15.04. 22.04.

JOI	VINERI	SÂMBĂTĂ	DUMINICĂ
7° 14°	8° 20°	7° 16°	8° 16°
câteva averse	averse	averse de ploaie	parţial averse

Calendar

Biserica ortodoxă: Sf. Mc. Simeon, Ep. Persiei; Sf. Acachie, Ep. Melitinei (Sf. şi Marea Joi - Pomenirea morţilor; Denia celor 12 Evanghelii) (Post)
Biserica greco-catolică: Sfânta şi Marea Joi (Cina cea de taină. Spălarea picioarelor). Sf. ep. m. Simeon şi cei împreună cu el; Cuv. ep. Acachie; Sf. pp. Agapet. Denia celor 12 Evanghelii ale Patimilor Domnului
Biserica romano-catolică: Joia Sfântă (Cina Domnului) Ss. Ilie, Paul şi Isidor, m.

Prognoză pentru trei zile

Temperaturile minime vor fi cuprinse între 7 şi 8 grade, iar cele maxime între 16 şi 20 grade.

Temp.minime: 7 - 8 °C
Temp.maxime: 16 - 20 °C.

JURNAL ARĂDEAN
B-dul Revoluţiei nr. 62, Arad
BRAT Auditat de BRAT
Reclamaţii difuzare: 0257/212.032

Director editor: Mircea Ţişcă (8427)
Secretariat: 0257.281802 (centrala), fax - 0257.212.012
Şef departament difuzare: Carmen Csordas
Marea publicitate: 0257.280904
Mica publicitate: 0257.210775; B-dul Revoluţiei, nr. 81
Tiparul executat la: Tipografia Inform Media Debrecen

Redactor şef: Adriana Barbu (8416)
Responsabil de număr: Simion Todoca
Secretar general de redacţie: Gabriela Groza (8423); Departamente: Eveniment: Simona Buturu, Monica Ardelean (8405), Alin Gherasim (8417), Ioana Costaş (8414); Politic: Simion Todoca (8434); Economic: Andreea Pintea (8415); Cultură, Învăţământ: Vasile Filip (8421); Social: Diana Duţu (8413); Sport: Daniel Scridon (8424), Leo Sfăra (8422), Dan Lazăr (8406).
Tehnoredactare: Ghizela Şerban (8409), Munteanu Daniel (8411).
REDACŢIE: tel. 0257.281802 (centrala); fax 0257.212.012, 0257.228.592; e-mail:redactia.jurnalaradean@informmedia.ro, adevaruldearad@informmedia.ro, publicitate.jurnalaradean@informmedia.ro, publicitate.adevarul@informmedia.ro

Diplome pentru reabilitare

Primăria a premiat calitatea reabilitării faţadelor a 12 clădiri din zona monumentelor protejate.

Primarul a oferit diplome şi albume cu Aradul FOTO: S.B.

ARAD. Calitatea reabilitării faţadelor clădirilor istorice din zona monumentelor protejate din municipiul Arad a fost miercuri premiată, la Primărie. Primarul Gheorghe Falcă a subliniat: „Am avut în cadrul boardului oraşului peste 120 de clădiri în analiză. Au fost numeroase criterii: modul de reabilitare a faţadelor, a porţilor, a ornamentelor, materialele folosite, protejarea cablurilor şi eliminarea aparatelor de aer condiţionat. S-a analizat şi reabilitarea acoperişurilor şi reabilitarea interioarelor, la nivelul curţilor şi a locuinţelor. Cele 12 imobile au primit un premiu de apreciere pentru ceea ce înseamnă model de reuşită şi implicare, de respect pentru proprietate şi pentru imaginea publică a oraşului". Edilul a precizat că s-au ales 12 imobile reabilitate, din zona istorică, din peste 100 de clădiri.

Alegerea board-ului

Alegerea a fost făcută de board-ul municipiului. Viceprimarul Levente Bognar a subliniat că „acum putem prezenta modele privind modul în care ar trebui să arate clădirile oraşului. Cei care au restaurat faţada clădirilor dau un exemplu. Vă mulţumim că aţi păstrat valorile Aradului". Bujor Buda, membru în board-ul municipiului, a dat detalii privind elementele pe care le-au urmărit în alegerea câştigătorilor. Printre acestea s-a regăsit lipsa aparatelor de aer condiţionat şi a cablurilor de date de pe faţade.

Câţiva dintre proprietarii imobilelor au luat cuvântul, subliniind că nu a fost uşor, nici financiar, nici din punctul de vedere al identificării unor firme (şi din străinătate) care mai fabrică, de exemplu, un anumit tip de faianţă.

JA – S.B.

Care sunt imobilele?

Imobilele care au fost propuse pentru premiere pentru calitatea reabilitării sunt cele situate pe: str. Vasile Alecsandri nr.6, Revoluţiei nr.56, Vasile Milea nr.23 şi nr.6, Praporgescu nr.31, Ceahlău nr.2, Cloşca nr.11-13, Dimitrie Bolintineanu nr.19, Episcopiei nr.30, Crişan nr.12, Ion Georgescu nr.4, Octavian Goga nr.32.

Premii în bani pentru logoul şi mascota Aradului

S-a dat startul competiţiei pentru stabilirea logoului şi a mascotei municipiului.

ARAD. Asociaţia Arad - Capitală Culturală Europeană 2021, în parteneriat cu Primăria Municipiului Arad, anunţă organizarea unei competiţii pentru stabilirea logoului şi a mascotei Asociaţiei. „Intenţia noastră este aceea de a contura identitatea vizuală a proiectului nostru, al cărui scop îl reprezintă dobândirea titlului de Capitală Culturală Europeană. Se vor acorda două premii, fiecare în valoare de câte 10.000 de lei (TVA inclus). Dreptul de proprietate pentru logo şi mascotă va fi implicit transferat Asociaţiei, odată cu ridicarea premiului", a subliniat Andrei Ando, preşedintele Asociaţiei.

Două secţiuni

Competiţia este deschisă în două secţiuni. Cea de logo, unde se caută elementele care să definească Aradul ca o comunitate dinamică, tendinţa de reinventare respectând însă cultura, tradiţiile, patrimoniul local existent.

În ceea ce priveşte mascota, se caută „o figură simpatică, un simbol al comunităţii locale, inspirată din viaţa de zi cu zi. „Mascota poate fi o clădire, un element geometric, un animal, orice grup reprezentativ sau construcţie care pot fi asociate cu spiritul Aradului", a precizat Andrei Ando.

Concursul este deschis pentru orice competitor. Concurenţii vor expedia lucrările lor în format tipărit şi electronic pe adresa asociaţiei: Arad, Str. Horia nr.2, apt. 6 C. Pot depune lucrări (una sau mai multe) persoanele fizice, asociaţiile, fundaţiile, societăţile comerciale de orice fel. Termenul limită este 16 mai 2014 (data poştei). Asociaţia va anunţa câştigătorul în săptă mâna 26-31 mai 2014. **JA – S.B.**

Caracterul Aradului

Logoul Asociaţiei trebuie să definească personalitatea şi caracterul Aradului. Materialele promoţionale ale Asociaţiei vor fi personalizate cu logoul respectiv, fie că este vorba de tipărituri, obiecte vestimentare sau on-line.

La prezentarea concursului FOTO: S.B.

Clădirea SIF din Arad FOTO: JA

SIF Banat-Crişana nu distribuie dividende

AGA de la SIF Banat-Crişana a decis că nici în acest an nu se vor distribui dividende.

BUCUREŞTI. SIF Banat-Crişana îşi păstrează profitul în companie, pentru al doilea an consecutiv. Adunarea Generală a Acţionarilor SIF Banat-Crişana (SIF1) a aprobat propunerea Consiliului de Administraţie de păstrare a profitului din 2013 la dispoziţia companiei. Astfel, 2014 este al doilea an consecutiv în care SIF Banat-Crişana a ales să nu distribuie dividende. Potrivit bugetului de venituri şi cheltuieli pentru acest an, SIF Banat-Crişana ar urma să obţină un profit net de 80,2 milioane lei, foarte apropiat de câştigul de anul trecut, de 80,1 milioane lei.

Veniturile sunt anticipate să scadă cu 8,7%, la 129,7 milioane lei, iar cheltuielile ar urma să coboare cu 28,4%, la 36,6 milioane lei.

Acţiunile SIF Banat-Crişana au fost cotate, marţi, la bursă, la preţul de 1,09 lei. Acţiunile SIF Banat-Crişana sunt la un preţ cu 62% mai mic faţă de valoarea unitară a activului net pe acţiune de la finalul lunii februarie, de 2,8782 lei.

JA-S.B.

Mielul de Paşti, mai ieftin decât anul trecut

ARAD. Preţuri mai mici la carnea de miel, la piaţă, decât cele practicate anul trecut în perioada Paştelui. În ceea ce priveşte sacrificările de animale, acestea se fac la Curtici şi la alte 5 puncte de pe raza judeţului. Totodată, „în piete este afişat programul de lucru, persoana responsabilă şi numărul de telefon la care consumatorii pot sesiza orice aspecte privind nerespectarea normelor sanitare veterinare", se precizează într-un document înaintat de instituţie către Prefectură.

Directorul DSVSA Arad ne-a informat că „în cazul în care cumpărătorii au suspiciuni privind calitatea ouălor comercializate, pot sesiza şi acest fapt şi se vor face verificări". În plus, „toate carcasele comercializate sunt verificate şi ştampilate. Îi sfătuim pe arădeni să nu cumpere decât produse din piete cu ştampila care atestă verificarea. Dacă achiziţionează produse neverificate, o fac pe propria răspundere", ne-a declarat dr. Viorel Agud. **JA – S.B.**

Cu mieii la piaţă FOTO: EPA

Expiră termenul pentru autorizaţii de funcţionare

Agenţii comerciali mai au timp doar două săptămâni pentru a obţine autorizaţia de funcţionare de la Primărie.

ARAD. Termenul final pentru vizarea pe anul 2014 a autorizaţiilor de funcţionare, a avizului pentru orarul de funcţionare şi a autorizaţiei privind desfăşurarea activităţii de alimentaţie publică expiră peste două săptămâni, anunţă Primăria Municipiului Arad. Anunţul se adresează tuturor persoanelor fizice autorizate, întreprinderilor individuale şi familiale, precum şi persoanele juridice care desfăşoară activităţi de alimentaţie publică, activităţi comerciale şi de prestări servicii în structuri proprii.

Aşteptaţi la Primărie FOTO: JA

Hotărâre de Consiliu

Conform prevederilor Hotărârii Consiliului Local al Municipiului Arad nr. 9/2011, privind aprobarea Regulamentului de desfăşurare a activităţilor comerciale în municipiul Arad, termenul de vizare pe anul 2014 a autorizaţiilor de funcţionare, a avizului pentru orarul de funcţionare şi a autorizaţiei privind desfăşurarea activităţii de alimentaţie publică este 30.04.2014.

Documente necesare

În vederea vizării autorizaţiilor şi avizelor solicitanţii au obligaţia prezentării următoarelor documente: avizul Direcţiei Patrimoniu - Serviciul Zone de Agrement, pentru societăţile care îşi desfăşoară activitatea pe Ştrandul Neptun; certificatul de atestare fiscală privind impozitele şi taxele locale, eliberat de Direcţia Venituri din cadrul Primăriei Municipiului Arad, care să ateste îndeplinirea tuturor obligaţiilor fiscale, la data solicitării vizei; dovada valabilităţii tuturor autorizaţiilor deţinute (sanitară, sanitar-veterinară, de mediu, PSI şi altele, după caz); dovada achitării taxei/ tarifului de vizare. **JA – S.B.**

Peste 80 de anvelope au fost confiscate de poliţişti

NĂDLAC. 81 de anvelope uzate, în valoare de 4.000 de lei, au fost descoperite pe Drumul Naţional 7, în oraşul Nădlac. Marfa era transportată ilegal cu o autoutilitară condusă de un bărbat din judeţul Vaslui. Poliţiştii de la Poliţia oraşului Nădlac au oprit în trafic autoutilitara, iar în urma verificărilor efectuate, oamenii legii au constatat că cele 81 de anvelope uzate ar fi fost achiziţionate de cel în cauză, din Germania, în scopul comercializării, fără ca bărbatul să fie autorizat pentru a desfăşura astfel de activităţi comerciale.

„Urmare a celor constatate în urma verificărilor, bărbatul a fost sancţionat contravenţional cu suma de 500 de lei, iar anvelopele au fost reţinute în vederea confiscării", au precizat reprezentanţii Inspectoratului de Poliţie Judeţean Arad. **JA – I.C.**

Produse confiscate

PECICA. Poliţiştii de la Poliţia oraşului Pecica au oprit în trafic două transporturi ilegale cu produse alimentare, în valoare totală de circa 800 lei. Pe DN 7 B, la Turnu, au fost depistaţi Corina O. de 33 de ani, din Arad, care avea în autoturism 30 kg pulpe de pui, 10 kg de margarină, 8 kg de cordon bleu şi Marinică B. de 53 de ani, din judeţul Hunedoara, care avea în maşină 10 kg de cafea, iar în urma verificărilor s-a stabilit că nu deţineau documente de proveniență pentru produsele transportate.

Poliţiştii i-au amendat pe cei doi cu câte 500 lei, iar produsele au fost confiscate.

JA – I.C.

GAZ VEST

S.C. GAZ VEST S.A. Arad informează clienţii, consumatori de gaze naturale, că prin Ordinul ANRE nr. 20 din 28.03.2014, publicat în M.O. partea I nr. 229 din 01.04.2014, au fost modificate preţurile finale reglementate pentru furnizarea gazelor naturale în regim reglementat

Astfel, începând cu data de 01.04.2014, S.C. Gaz Vest S.A. va practica următoarele preţuri finale reglementate:

Categoria	Consum anual realizat	Consumatori casnici		Consumatori noncasnici	
		Preţ lei/ MWh (fără TVA)	Preţ lei/ MWh (cu TVA)	Preţ lei/ MWh (fără TVA)	Preţ lei/ MWh (cu TVA)
cat. B1	până la 23,25 MWh	117,49	145,69	161,87	200,72
cat. B2	între 23,26 MWh şi 116,28 MWh	116,22	144,11	160,60	199,14
cat. B3	între 116,29 MWh şi 1162,78 MWh	113,78	141,09	158,16	196,12
cat. B4	între 1162,79 MWh şi 11627,78 MWh	113,16	140,32	157,54	195,35

Informaţii suplimentare pot fi obţinute la sediul societăţii din Arad, str. Prunului, nr. 129, tel. 0257-348404; 0257-272750 sau pe site-ul societăţii **www.gazvest.com**.

(426188)

Record de premii la „Ghiocel”

Palatul Copiilor Arad a câştigat 20 de premii I la Festivalul Internaţional de dans şi muzică „Ghiocelul de Argint”.

Trupa Azucar în concurs FOTO: FAN

ARAD. Competiţia, aflată la a XXI-a ediţie, a reunit, recent, la Teatrul Clasic „Ioan Slavici”, peste 700 de copii. „A fost plin de copii, pe scenă, în afara scenei şi în culise. Dansatorii au fost foarte buni, eu nu aş fi putut să-i diferenţiez. Felicitări echipei de la Palat care a reuşit să organizeze cu succes un eveniment de o asemenea amploare”, a spus Cătălina Chendea, inspector de specialitate în cadrul MEC.

Claudia Iuga şi Quaternion au deschis Festivalul alături de soliştii de la canto, iar în debutul concursului au luat cuvântul prof. Cătălina Chendea - inspector de specialitate MEC, prof. Mariana Tocaciu - inspector şcolar la IŞJ, prof. univ. dr. Coralia Cotoraci - rector UVVG şi prof. Ioana Lung - director Palatul Copiilor Arad.

Diplome, medalii şi cupe

Câştigătorii au fost răsplătiţi cu diplome şi medalii. Nici profesorii coordonatori nu au fost uitaţi fiind recompensaţi cu cupe. Ioana Lung, Mirela Cosma şi Laura Roşu sunt profesorii coordonatori care au reuşit să urce pe podium cei mai talentaţi copii. **JA-M.C.**

Rezultate

Rezultatele concursului se găsesc pe www.menestrel.ro şi pe www.palatulcopiilorarad.ro. Palatul Copiilor mulţumeşte tuturor partenerilor şi sponsorilor pentru sprijinul acordat.

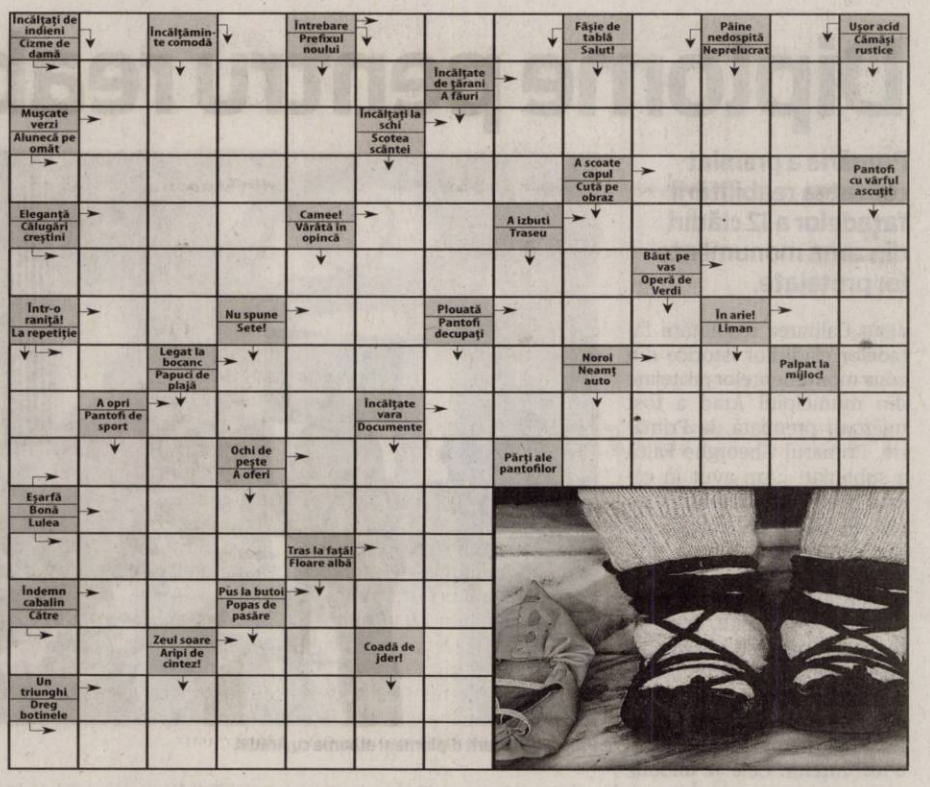

Citire apometre

Vineri, 18.04.2014. Blocuri 326-367 Micălaca, blocuri Bihorului, O. Ghibu, calea 6 Vânători, Roşiori, blocuri Grădişte, blocuri Podgoria, blocuri calea Aurel Vlaicu Z9-Z34, Z3-Z8, „B”, „C”, „P”, „A”, X1-X42, blocuri L. Rebreanu, Târgului, N. Oncu, Streiului, Baladei, Rodnei, blocuri Faleza Sud, blocuri C. Coposu, T. Vladimirescu, G. Birta, p-ţa Spitalului, Banu Mărăcine, Ţichindeal, Ulpiu, Alunului, Zânelor, Nădejde, Emilian, Laurian, Aron Pumnul, Cocorilor, Pelinului, Vrabiei, Cucului, Muşeţel, I. Cosânzeana, Aprodu Purice, H. Coandă, Biruinţei, Clujului cu soţ, Ghe. Doja cu soţ, Hunedoarei, Sibiului, Barbu Lăutaru, Revoluţiei cu soţ, Revoluţiei fără soţ, I.C. Brătianu, P-ţa Luther.

Soluţia integramei din numărul precedent

C ■ E ■ S ■ CAL ■ S ■ MARTOAGA ■ IEPE ■ BOIA ■ ARMASAR ■ LAIC ■ AZ ■ IN ■ LE ■ LB ■ AMAZOANA ■ MI ■ ALA ■ EA ■ ATA ■ NIMB ■ MURGI ■ P ■ LEU ■ IZA ■ AU ■ FR ■ U ■ IH ■ AGI ■ SCAI ■ PI ■ IS ■ MUSTANG ■ NAPOCA ■ COPITA ■ RAC ■ LT ■ MOS ■ DAR ■ GALERA ■ SITA ■ EP

Reţeta zilei

Prăjitura Vienetta

INGREDIENTE: 6 ouă, 6 linguri zahăr, 6 linguri apă, 6 linguri nucă măcinată, 6 linguri făină 1/2 plic praf de copt. **Ingrediente cremă:** 3 gălbenuşuri, 3 linguri făină, 100 gr zahăr, 200 ml lapte, 200 gr rama. **Glazura:** 300 gr zahăr.

MOD DE PREPARARE: Din ingredientele pentru foi preparăm compoziţia ca pentru pişcot. Cele 6 gălbenuşuri le frecăm cu 6 linguri zahăr şi 6 linguri apă . Separat albuşul se bate spumă, adăugăm treptat gălbenuşurile frecate şi amestecăm uşor. Adăugăm făina şi nuca măcinată treptat şi în cele din urmă praful de copt stins în puţină zeamă de lămâie. Din această compoziţie coacem pe dosul tăvii 3 foi de 25/35cm cu aproximaţie (compoziţia o întindem pe foaie de copt ce o punem pe dosul tăvii).

Caramelizăm cele 300 g de zahăr şi o parte de la 2 foi coapte le ungem cu aceasta.

Crema: 3 gălbenuşuri împreună cu 3 linguri de făină şi 100 gr zahăr le amestecăm şi adăugăm treptat cei 200 ml lapte rece după care îl punem la foc şi îl fierbem până se îngroaşe. Lăsăm la răcit şi adaugăm cei 200 gr Rama şi mixăm bine până obţinem o cremă omogenă.

Crema astfel obţinută o întindem pe una din foaia unsă cu zahărul caramel , o acoperim cu următoarea foaie, punem restul de cremă şi acoperim cu foaia rămasă. Deasupra putem orna ori cu zahăr caramelizat, ori cu glazura de ciocolată . O altă variantă ar fi că deasupra să ornăm cu cele 3 albuşuri (rămase de la gălbenuşurile folosite la cremă) bătute spumă cu 150 gr zahăr pe baie de aburi.

Poftă bună!

Pentru mai multe reţete intră pe www.culinar.ro

Programe TV joi, 17 aprilie

TVR 1

06.00 Telejurnal matinal. Sport, Meteo
07.00 Telejurnal matinal
09.00 Clubul desenelor animate
10.00 Ecce via – Aceasta este Calea!
10.10 Oameni care au schimbat Lumea
10.20 Miracle - Paula Seling şi Ovi
10.30 Universul credinţei
11.30 Exclusiv în România. (reluare)
12.20 Opinii fiscăle
12.30 Tribuna partidelor parlamentare
13.00 De joi până joi
14.00 Telejurnal. Sport, Meteo
14.55 Clubul celor care muncesc în România
15.00 Teleshopping
15.30 Akzente
16.50 Zeul războiului. (serial, Coreea, 2012) '
17.30 Zeul războiului. (GOD OF WAR-Coreea, 2012)
18.10 De la Cezareea la Ierusalim
19.45 Sport
20.00 Telejurnal. Meteo
20.55 Clubul celor care muncesc în România
21.10 Joi la 9
22.30 Miracle - Paula Seling şi Ovi
22.35 Maşini, teste şi verdicte. Emisiunea nu este despre inginerie şi date tehnice. În schimb, vorbeşte cu pasiune despre maşini extraordinare şi cu opinii credibile despre maşini normale, alege cu capul limpede între maşini bune şi maşini proaste şi, cel mai important, crează poveşti memorabile. Costin Giurgea şi Tudor Bratu, testează de 10 ani cele mai noi maşini.
23.05 Ecce via
23.20 Dosar România. (r)
00.10 37°C. (r)
01.00 ANDOnevralgicul de sâmbătă. (r)

PRO TV

07.00 Ştirile PRO TV. Ce se întâmplă, doctore? Omul care aduce cartea
10.05 Tânăr si nelinistit. (r)
11.00 Toamna bobocilor. (r)
13.00 Stirile PROTV
14.00 Tânăr şi neliniştit. Ep. 4703
15.00 Barabba. Partea I. Titlu original: Barabbas. Producţie: SUA, Italia, 2012. Regia: Roger Young.m Cu: Billy Zane Inspirata de romanul lui Par Lagerkvist castigator al premiului Nobel pentru literatura, drama "Barabba" urmareste destinul binecunoscutului personaj biblic. Cand Pilat din Pont permite multimii sa salveze un condamnat la moarte chiar in ajunul sarbatorii pascale, Barabba este cel ales, iar Iisus Hristos urmeaza sa fie crucificat.
17.00 Stirile PROTV
17.30 La Maruta
19.00 Ştirile PROTV
20.30 Fotbal. Cupa Romaniei: Dinamo - Steaua
22.30 Stirile PROTV
23.05 Lie to me - Psihologia minciunii. Ep 9, an 3. Titlu original: Lie To Me Creat de: Samuel Baum- Productie: SUA, 2009 Cu: Tim Roth, Kelli Williams, Monica Raymund. Gen: actiune
00.00 Spion pe cont propriu. Ep. 11, an 1. Titlu original: Burn Notice. Producţie: SUA, 2007. Regia: Jace Alexander. Creat de: Matt Nix. Cu: Jeffrey Donovan, Gabrielle Anwar. Gen: actiune
01.00 Stirile PROTV. (r)
02.30 Apropo Tv. (r)
03.30 Spion pe cont propriu. (r)
04.30 Lie to me - Psihologia minciunii. (r)
05.30 La Maruta. (r)

ANTENA 1

06.00 Observator. (live)
08.00 Neaza. cu Razvan si Dani
10.50 In gura presei.
11.40 Teleshopping
12.00 Mireasă pentru fiul meu. (sezonul 3) (live)
13.00 Observator. (live)
14.00 Mireasă pentru fiul meu (sezonul 3). (live)
16.00 Observator. (live)
17.00 Acces direct. cu Simona Gherghe. „Acces Direct” este o emisiune axată pe actualitatea de zi cu zi, în care „vedetele” sunt oamenii obişnuiţi, cu problemele, bucuriile, grijile şi întâmplările lor ieşite din comun. Reporterii speciali aduc în atenţia telespectatorilor precum şi a publicului din platou cazuri impresionante de viaţă, subiecte sociale dar şi ştiri mondene din actualitatea fierbinte a vedetelor şi personalităţilor autohtone.
19.00 Observator. (live)
20.00 Observator special cu Octavia Geamanu
20.30 Next Star cu Dan Negru
00.00 Biblia. docu-drama SUA 2013. Cu: Keith David, Darwin Shaw, Diogo Morgado, Roma Downey
02.00 Tornada. actiune, SUA 1996. Casa se dezmembrează bucată cu bucată. O vacă se roteşte prin aer. Tractoarele cad din cer precum picăturile de ploaie. O cisternă de 7 tone, plină cu benzină, se transformă într-o adevărată bombă. Tornada se apropie de tine cu o viteză de 500 km/h. În această aventură plină de situaţii imprevizibile şi cu efecte speciale uimitoare, Helen Hunt şi Bill Paxton joacă rolul unor oameni de ştiinţă.

HBO

06.00 Iron Man 3 - Omul de otel. Acţiune, SUA, 2013. Regia: Shane Black.
08.05 Părinti vs. bunici. Comedie, SUA, 2012. Regia: Andy Fickman. Cu: Bailee Madison, Billy Crystal, Marisa Tomei, Tom Everett Scott, Bette Midler
09.50 Star Trek. În Întuneric
12.00 Admis pe pile. Comedie, SUA, 2013. Regia: Paul Weitz.
13.45 Lincoln. Dramă, SUA, 2012. Regia: Steven Spielberg. Cu: Daniel Day-Lewis, Sally Field, David Strathairn, Joseph Gordon-Levitt, James Spader
16.15 Un sărut adevărat. Comedie, SUA, 1999. Regia: Raja Gosnell. Cu: Drew Barrymore
18.05 Sparkle. Dramă, SUA, 2012. Regia: Salim Akil. Cu: Jordin Sparks, Whitney Houston, Derek Luke, Mike Epps
20.00 Rugină si oase. Dramă, Franţa, 2012. Regia: Jacques Audiard. Cu: Marion Cotillard, Matthias Schoenaerts, Armand Verdure, Céline Sallette, Corinne Masiero
22.00 Cum să faci bani din droguri. Documentar, SUA, 2012. Regia: Matthew Cooke.
23.35 Brighton Rock. Dramă, Marea Britanie, 2010. Regia: Rowan Joffe. Cu: Sam Riley, Andrea Riseborough, Helen Mirren, John Hurt, Andy Serkis
01.25 Camarazi de război. Ep. 9: De ce luptăm?
02.25 Ultima misiune. Acţiune, SUA, 2011. Regia: Ernest R. Dickerson. Cu: Catherine Bell, Anthony Michael Hall, Mekhi Phifer, Ella Anderson, Tiffani Elise Edwards

ACTIV GRUP IPURL

Lichidator judiciar al **S.C. SALUTE AMBIENTE S.R.L.** cu sediul în Arad, str. Str. BARBU LAUTARU nr. 37 ARAD, jud. Arad, identificată prin C.U.I. 16307169, Nr. O.R.C. J02 /602 /2004 în temeiul art. 61 alin. 3 din Legea nr. 85/2006 notifică pe toţi creditorii că, prin Sentinta Civilă nr. 814/24.03.2014, pronuntata de Tribunalul Arad, sectia civila în dosarul 9535/108/2013 s-a deschis procedura simplificata a insolvenţei prevăzută de Legea nr. 85/2006 împotriva .SC SALUTE AMBIENTE SRI. Creditorii vor depune declaraţiile de creanţă până în data de **08.05.2014**,la grefa Tribunalului Arad, acestea trebuind să îndeplinească cerinţele prevăzute în art. 65 din Legea nr. 85/2006. Relaţii la telefon/fax 0257/214821.

ACTIV GRUP IPURL

Lichidator judiciar al **S.C. POLE AUTO MM S.R.L.** cu sediul în Arad, str. Adam M. Guttembrun, nr. 43, jud. Arad, identificată prin C.U.I. 17651666, Nr. O.R.C. J02/994/2005 în temeiul art. 61 alin. 3 din Legea nr. 85/2006 notifică pe toţi creditorii că, prin Sentinta Civilă nr. 815/24.03.2014, pronuntata de Tribunalul Arad, sectia civila în dosarul 9536/108/2013 s-a deschis procedura simplificata a insolvenţei prevăzută de Legea nr. 85/2006 împotriva .SC POLE AUTO MM SRI. Creditorii vor depune declaraţiile de creanţă până în data de **08.05.2014**,la grefa Tribunalului Arad, acestea trebuind să îndeplinească cerinţele prevăzute în art. 65 din Legea nr. 85/2006. Relaţii la telefon/fax 0257/214821.

ACTIV GRUP IPURL

Lichidator judiciar al **SC. GOOD PARTNERS SYSTEM S.R.L.** cu sediul în loc. Arad, str. Memorandumului nr. 6, jud. Arad, identificată prin C.U.I. 21258887, Nr. O.R.C. J02/463/2007 în temeiul art. 61 alin. 3 din Legea nr. 85/2006 notifică pe toţi creditorii că, prin Sentinta Civilă nr. 816/24.03.2014, pronuntata de Tribunalul Arad, sectia civila în dosarul 9544/108/2013 s-a deschis procedura simplificata a insolvenţei prevăzută de Legea nr. 85/2006 împotriva .SC GOOD PARTNERS SYSTEM S SRI. Creditorii vor depune declaraţiile de creanţă până în data de **08.05.2014**,la grefa Tribunalului Arad, acestea trebuind să îndeplinească cerinţele prevăzute în art. 65 din Legea nr. 85/2006. Relaţii la telefon/fax 0257/214821. (426445)

PROFESIONAL INSOLVENCY MANAGEMENT S.P.R.L

LICHIDATOR JUDICIAR AL **SC SOFGEL SRL**

VINDE PRIN LICITAŢIE PUBLICĂ CU STRIGARE URMĂTOARELE IMOBILE CU PREŢ DE PORNIRE

TEREN INTRAVILAN 1000 MP AL LOCALITĂŢII ANDREI ŞAGUNA ÎNSCRIS ÎN CF NR. 2162 preţ pornire 29.816,10 RON + TVA

Licitaţia se va ţine la sediul lichidatorului PROFESIONAL INSOLVENCY MANAGEMENT S.P.R.L, în data de: 20.05.2014, 27.05.2014, 03.06.2014 şi 01.07.2014 orele 11.00. Înscrierea la licitaţie se va face începând cu data de 20.05.2014 şi înainte de fiecare termen de licitaţie până la orele 10.30. Preţurile nu conţin TVA şi se calculează conform Codului Fiscal.

Cei care doresc să participe la licitaţie trebuie să cumpere caietul de sarcini şi să achite garanţia de participare care este de 10% din valoarea bunului/bunurilor.

Informaţiile privind condiţiile de participare la licitaţii şi caietele de sarcini se pot obţine la sediul PROFESIONAL INSOLVENCY MANAGEMENT S.P.R.L, loc. Arad, str. Blajului, nr.3, sc. A, et. 1, apartament 7, jud. Arad. Relaţii la tel. 0357/411373,0751457063, fax. 0257/215544. (426445)

RECLAME

Paştele prin ochii copiilor

ARAD. Aflat la prima ediţie, concursul „Paştele prin ochii copiilor”, organizat de Atrium-Mall, şi-a desemnat câştigătorii. În Săptămâna altfel: „Să ştii mai multe, să fii mai bun”, copiii au putut orna câte un coş pentru Iepuraş. Premiile au fost acordate în data de 15 aprilie 2014, într-o atmosferă de sărbătoare, în prezenţa lui Bugs Bunny şi Lolla Bunny. Cei mai fericiţi au fost elevii clasei pregătitoare C (prof. Adina Matei), de la Şcoala Gimnazială „Caius Iacob” Arad, cărora li s-a acordat premiul I. **JA-D.S.**

Coşul câştigător FOTO: JA

ARAD ONLINE www.aradon.ro

Cumpărături sub semnul iepurașului FOTO: FAN

Programul de Paşti al marilor magazine

Duminică nu avem ce căuta la cumpărături. Înainte şi după Paşti, magazinele au orar special de sărbătoare.

ARAD. V-aţi lăsat pe ultima sută de metri în ceea ce priveşte cumpărăturile de Paşti? Mai aveţi de luat alimente pentru masa festivă sau cadouri pentru cei dragi? Nu-i nimic, supermarketurile, hipermarketurile şi magazinele cash&carry sunt deschise până sâmbătă, majoritatea cu program normal. Duminică, 20 aprilie, în ziua de Paşti, magazinele sunt închise. Zilele următoare, orarul diferă de la un retailer la altul.

Orar detaliat

Sâmbătă, 19 aprilie, **Selgros** va avea program scurt: 6.00-16.00. Duminică e închis, iar orarul de luni este 7.00-22.00. La **Metro**, până vineri inclusiv, e deschis până la ora 23.00. Programul de sâmbătă este 6.00-16.00, duminică e închis, iar luni, 21 aprilie se vor putea face cumpărături între orele 8.00-16.00.

Hipermarketul **Real** e deschis vineri până la ora 23.00, iar sâmbătă între orele 8.00-18.00. Duminică e închis, în timp ce luni se revine la programul normal: 8.00-23.00.

Supermarketul **Kaufland** funcţionează după program normal până vineri, inclusiv: 7.30-22.30. Orarul de sâmbătă e 7.00-18.00, duminică e închis, iar programul de luni se derulează între orele 9.00-16.00. Magazinele **Lidl** sunt deschise, sâmbătă, între orele 7-00-21.00, iar duminică şi luni sunt închise. De marţi, se revine la programul normal. Supermarketurile **Profi** sunt deschise până vineri, inclusiv, până la ora 24.00. Sâmbătă se pot face cumpărături până la ora 18.00. Duminică e închis, iar orarul de luni se derulează între orele 10.00-18.00. Magazinele **Billa** (mai puţin cel din Atrium) sunt deschise sâmbătă între orele 7.00-21.00, iar luni între orele 9.00-22.00. Supermarketurile **Penny** sunt deschise vineri până la ora 22.00, iar sâmbătă între 7.30-19.00. Duminică e închis, orarul de luni e 9.00-17.00, iar de marţi se revine la programul obişnuit. **JA-D.D.**

Programul mall-urilor

Cea mai mare parte a spaţiilor comerciale din **Atrium Mall** sunt deschise sâmbătă, 19 aprilie, între orele 10.00-18.00, iar luni, 21 aprilie, între orele 12.00-22.00. Duminică e închis. La **Galleria Arad**, orarul de Paşti e (doar) puţin diferit. Majoritatea magazinelor din mall sunt deschise sâmbătă între orele 10.00-18.00, iar luni programul e normal: 10.00-22.00. Duminică e închis.

Bani pentru crescătorii de vaci FOTO: FAN

Milioane de lei pentru crescătorii de bovine

Agenţia de Plăţi şi Intervenţie pentru Agricultură acordă sprijinul financiar pentru cererile depuse în 2013.

ARAD. În cursul acestei săptămâni 3.215 crescători de bovine din judeţul Arad vor beneficia de subvenţii de la APIA. Valoarea totală a acestora este de 18.981.152,468 lei, pentru un număr de total de 32.692 capete eligibile şi o cantitate totală de 45.355,179 tone de lapte livrat/vândut.

„Acest sprijin financiar se acordă pentru toţi crescătorii de bovine care au depus cerere pentru solicitarea sprijinului în anul 2013 şi care au deţinut la 31 ianuarie 2013 minimum trei vaci cu vârsta minimă de 16 luni, la care s-a adăugat şi tineretul bovin cu vârsta minimă de 7 luni şi care au livrat/vândut o cantitate de minim 3 tone de lapte în anul de cotă 2012/2013" - precizează Gheorghe Alda, director al APIA Arad.

Majorare

Valoarea acestui sprijin este de 453 lei pe cap de animal eligibil şi 92 de lei pe tona de lapte livrată/vândută. „În condiţiile în care pentru un animal eligibil a fost livrată/vândută o cantitate de 3 tone de lapte, valoarea totală a sprijinului financiar se ridică la suma totală de 729 de lei pe cap de animal, iar în cazul livrării/vânzării unei cantităţi de 5 tone de lapte pe cap de animal, valoarea sprijinului total se ridică la 913 lei pe cap de animal faţă de 500 lei pe cap de animal, cât a reprezentat nivelul sprijinului acordat în anul 2013" - subliniază directorul APIA Arad. **JA-D.D.**

Oul potcovit de la Macea

La 78 de ani, Petru Socaci din Macea continuă să uimească localitatea cu potcoavele puse pe ou.

O mână de maestru FOTO: V. OBŞITOŞ

MACEA. E celebru, se scrie despre el în fiecare an şi de fiecare dată stârneşte aceeaşi admiraţie. Oul potcovit de la Macea rămâne o enigmă pentru amatori. O enigmă pe care fierarul, la fel de celebru precum potcoava încrestată în ou, a deslușit-o de multă vreme. În urmă cu zece ani, Petru Socaci şi-a pus îndemânarea la încercare şi s-a străduit să pună potcoava pe... ou. După mai multe încercări a descoperit soluția de a străpunge coaja fină a oului, fără ca acesta să crape. A dovedit că este un fierar fără cusur.

Celebritatea oului

Măiestria sa a trecut graniţele iar celebrele ouă potcovite au fost admirate în Viena şi pe la alte târguri europene. Sunt printre cele mai apreciate cadouri primite de cei apropiaţi fierarului. Acum, Petru Socaci are 78 de ani şi mânuieşte cu aceeaşi dibăcie uneltele de fierar. Şi ar vrea să înveţe şi pe alţii secretele potcovirii oului, dar nu are pe cine. Nimeni nu mai este pasionat de meseria de fierar.

Cât despre performanţele personale ale lui Petru Socaci, acesta se poate lăuda cu potcoave puse pe ouă de găină, struţ, raţă sau bibilică. Dar cel mai uşor este cu oul de raţă mută, a cărui coajă nu pare a fi atât de sensibilă.

Şi, pentru cei care vor să încerce, procedura e următoarea: oul trebuie găurit cu o seringă, golit de conţinut după care se fixează potcoava de plumb. Simplu de povestit. **JA-M.A.**

Provocarea femeii

Şi totul a pornit de la o vorbă a soţiei fierarului: „nu e fierar acela care nu potcoveşte un ou". O provocare la care orgoliul meşterului nu a rezistat.

Congresul Martorilor lui Iehova

La Expo Arad Internaţional va avea loc, sâmbătă, Congresul Special de o Zi al Martorilor lui Iehova.

Un nou Congres la Martorii lui Iehova FOTO: FAN

ARAD. Având tema „Cuvântul lui Dumnezeu este puternic", Congresul Special de o Zi al Martorilor lui Iehova pentru anul 2014 se bazează pe EVREI 4:12. Congresul va avea loc sâmbătă, 19 aprilie, în intervalul orelor 9:40-15:55, la Expo Arad Internaţional (corpul B).

De ce acest program?

Trăim astăzi evenimente profeţite de mult timp în paginile Cuvântului lui Dumnezeu, evenimente precum cele prezentate în Matei cap. 24 şi cele din 2 Timotei 3:1-5 sunt o puternică dovadă că Biblia este inspirată de Dumnezeu. Toţi cei care îşi pun încrederea în puterea Sfintelor Scripturi nu vor fi dezamăgiţi niciodată.

Câteva idei importante

Pe parcursul programului se vor scoate în evidenţă următoarele idei esenţiale: de ce putem avea încredere în cuvântul lui Dumnezeu; cum putem simţi personal puterea cuvântului lui Dumnezeu în viaţa noastră; ce putem face pentru a nu cădea pradă puterii amăgitoare a lui Satan; cum pot tinerii să se bucure de succes pe plan spiritual; cum putem deveni puternici chiar şi atunci când suntem slabi; care este secretul transformării noastre continue chiar dacă am avea obiceiuri şi atitudini negative adânc înrădăcinate în personalitate. **JA-V.F**

Intrare liberă

Detalii complete despre conţinutul programului se pot găsi pe site-ul oficial al organizaţiei www.jw.org/ro/publicatii. Persoanele interesate să asiste vor fi întâmpinate cu căldură şi amabilitate. Intrarea este liberă şi nu se face colectă.

„Comerţul echitabil"

ARAD. Facultatea de Ştiinţe Economice din cadrul Universităţii de Vest „Vasile Goldiş" din Arad, a organizat, în colaborare cu Asociaţia Studenţilor Economişti şi Centrul de resurse pentru iniţiative etice şi solidare din Timişoara, un workshop intitulat „Importanţa şi comerţul echitabil în reducerea disparităţilor de dezvoltare internaţională şi rolul cetăţenilor şi al instituţiilor Uniunii Europene". La eveniment au participat atât studenţi economişti, cât şi studenţi din cadrul altor facultăţi ale Universităţii de Vest „V. Goldiş", precum şi cadre didactice, care au apreciat favorabil evenimentul organizat de Facultatea de Ştiinţe Economice a UVVG cu o temă de mare actualitate pentru mediul economico-social european. Prof. univ. dr. Horaţiu Şoim, decanul Facultăţii de Ştiinţe Economice, din cadrul UVVG, a subliniat că „workshop-ul s-a bucurat de un succes deosebit, fiind onorat de o afluenţă deosebită din partea studenţilor". **JA-V.F.**

Clopote noi pentru Înviere

Sfinţirea clopotelor bisericii din Caporal Alexa a fost săvârşită de către ÎPS Timotei, Arhiepiscop al Aradului.

Slujba de sfinţie a clopotelor FOTO: FAN

> Chemarea clopotelor este glasul lui Dumnezeu, prin care îşi adună Biserica Sa
> GABRIEL MARIŞ

CAPORAL ALEXA. Anul acesta, Biserica ortodoxă a Parohiei „Sfinţii Arhangheli Mihail şi Gavriil" din Caporal Alexa împlineşte 223 de ani de la ridicarea ei. Tot acum se împlinesc 95 de ani de la moartea eroului al cărui nume îl poartă satul din 1926, Caporalul Alexa Ion, care a fost împuşcat pe drumul dinspre Pâncota spre Cherechi în 20 aprilie 1919 de către o patrulă maghiară în timp ce-i escorta pe intelectualii satului (preoţi, notari). Tot anul acesta se împlinesc 89 de ani de la turnarea vechiului clopot al Bisericii. Datorită vechimii lui, în toamna anului trecut acesta s-a fisurat, pierzându-şi tonalitatea şi stricând armonia de odinioară.

„La începutul perioadei Triodului, ne spune preotul paroh Gabriel Mariş - credincioşii Parohiei au început acţiunea de strângere de fonduri pentru achiziţionarea unui nou clopot, cu dorinţa ca acesta să vestească Învierea Domnului anul acesta. Dumnezeu a ascultat rugăciunea lor şi, la începutul Săptămânii Mari, au primit clopotul cel mult aşteptat. Odată cu clopotul cel mare - şi spunem aceasta datorită celor aproape 400 de kg pe care le cântăreşte - Biserica a mai primit un clopot mai mic donat de epitropul Popa Alexe, pentru viitoarea capelă din cimitir".

Sfinţirea clopotelor a fost săvârşită în Marţea din Săptămâna Mare de către Înaltpreasfinţitul Părinte Timotei Arhiepiscop al Aradului, înconjurat de un ales sobor de preoţi. **JA-V.F.**

Clopotele noi

Cele două clopote au fost turnate în renumita turnătorie românească Blotor din Baia Mare, într-un timp record, o parte a acestora fiind materialul vechiului clopot iar o parte din material nou, exigent la pretenţiile şi calitatea renumitului turnător, adică cupru electrolit 78% şi staniu electrolit 22%.

A furat motorină FOTO: FAN

Cercetat pentru furt de combustibil

SOCODOR. Polițiștii din Socodor au identificat un tânăr de 20 de ani, bănuit de comiterea unui furt de combustibil, faptă rămasă inițial cu autori necunoscuți. În urma cercetărilor s-a stabilit că în 5 aprilie, Cristian B. ar fi furat 120 de litri de motorină, din rezervorul unui autocamion parcat în afara localității Socodor. Prejudiciul a fost recuperat, iar tânărul este cercetat pentru furt calificat. **JA – I.C.**

145

de amenzi în valoare de 28.700 de lei au fost aplicate de polițiștii rutieri în urma controalelor efectuate. Dintre cele 145 de sancțiuni, 97 au fost aplicate pentru depășirea vitezei legale de deplasare și 48 pentru nefolosirea centurii de siguranță.

De asemenea, agenții de circulație au mai reținut 11 permise de conducere precum și 8 certificate de înmatriculare. **JA – I.C.**

Accidentul a avut loc noaptea

Bărbat de 44 de ani, lovit mortal de un autoturism

VLADIMIRESCU. Bărbat de 44 de ani a fost lovit mortal de un autoturism, pe DN 7, în localitatea Vladimirescu. Accidentul mortal a avut loc în noaptea de marți spre miercuri, în jurul orei 01.00. Victima, care se deplasa în calitate de pieton pe DN 7 și a traversat drumul național prin loc nepermis și fără să se asigure, a fost accidentat mortal de un autoturism. „Din primele cercetări efectuate la fața locului polițiștii au stabilit că Florea T. de 47 de ani, în timp ce a condus un autoturism Mazda, pe DN 7, din direcția Arad spre Deva, a surprins și accidentat mortal, în afara localității Vladimirescu, pe Dănuț T., de 44 de ani, care în calitatea de pieton, a traversat carosabilul prin loc nepermis și fără să se asigure corespunzător", au declarat reprezentanții IPJ Arad. Polițiștii continuă cercetările în acest caz. **JA – I.C.**

Cannabis la colet din Spania

Anchetatorii susțin că cele trei kilograme de cannabis găsite la Arad au fost trimise într-un colet din Spania.

Au fost prinși la Arad FOTO:V.OBȘITOȘ

TIMIȘOARA. Tinerii prinși asupra lor cu cele trei kilograme de cannabis sunt acuzați de trafic intern și internațional de droguri de risc și asociere la un grup infracțional organizat în vederea comiterii de infracțiuni. Procurorii DIICOT Timișoara i-au dus la audieri pe tineri și au stabilit că aceștiau urmau să plaseze drogurile pe raza orașului.

„La data de 15 aprilie, polițiștii Brigăzii de Combatere a Criminalității Organizate Timișoara, împreună cu polițiștii Serviciului Antidrog Arad, sub coordonarea procurorilor DIICOT - Serviciul Teritorial Timișoara, au depistat în flagrant, pe raza municipiul Arad, trei tineri, în timp ce ridicau un colet ce conținea droguri, de la o firmă de transport internațional. În urma controlului efectuat asupra coletului, polițiștii au descoperit trei kilograme de cannabis, stabilind că drogurile au fost aduse din Spania. Întreaga cantitate de droguri a fost ridicată în vederea continuării cercetărilor", se arată într-un comunicat al IPJ Timiș.

Au acționat între 2013-2014

Potrivit reprezentanților instituției „pe parcursul investigațiilor, polițiștii Brigăzii de Combatere a Criminalității Organizate Timișoara au stabilit că gruparea infracțională ar fi acționat în perioada 2013 - 2014, pe mai multe paliere, liderii fiind cei care ar fi organizat și efectuat transportul drogurilor din vestul Europei. După ce erau introduse în țară, drogurile ar fi fost plasate altor persoane, care se ocupau cu distribuția pe raza municipiului Timișoara, la nivel stradal". Cei trei tineri, doi cetățeni români și un tunisian, cu vârste cuprinse între 25 și 29 de ani, au fost reținuți pentru 24 de ore. Totodată, polițiștii continuă cercetările în vederea identificării tuturor persoanelor implicate și documentării întregii activități infracționale. Tinerii urmează să fie prezentați în fața instanței cu propunere de arestare preventivă. **JA – I.C.**

Cannabis în Nesquik

Flagrantul în urma căruia au fost prinși tinerii a avut loc marți după masa, în zona Autogării din cartierul Aurel Vlaicu. Cele trei kg de cannabis erau ambalate în mai multe pliculețe de cacao Nesquik.

Impact nimicitor la Lipova

Un Mercedes și un VW Passat au fost făcute praf în urma unei coliziunii frontale pe DN 7, în zona Lipova.

LIPOVA. Un autoturism marca Mercedes, înmatriculat în Marea Britanie și un VW Passat cu numere de Sibiu au intrat în coliziune frontală la ieșirea din Lipova spre Deva, miercuri după masa în jurul orei 15.15. În cele două autoturisme se aflau doar șoferii, ambii răniți în urma impactului.

Conducătorul autoturismului VW Passat a rămas încarcerat, fiind scos dintre fiarele mașinii de către echipajul de descarcerare de la Bârzava. Din cauza rănilor suferite, bărbatul în vârstă de 63 de ani a fost preluat de elicopterul SMURD și transportat la Spitalul Județean Arad. Tot aici a ajuns și șoferul Mercedesului, transportat de SMURD Arad.

Neatenția în conducere

Impactul dintre cele două autoturisme a avut loc, se pare din primele cercetări, din cauza neatenției în conducere a unuia dintre șoferi. Agentul principal de poliție, Ovidiu Liber purtătorul de cuvânt al IPJ Arad explică: „Un bărbat în vârstă de 49 de ani, din Republica Moldova, în timp ce a condus un autoturism marca Mercedes, pe DN 7, în afara localității Lipova, din direcția Arad spre Deva, din cauza neatenției în conducere - potrivit primelor cercetări - a pătruns pe sensul opus unde a intrat în coliziune frontală cu un autoturism marca VW Passat condus regulamentar de un cetățean german în vârstă de 63 de ani. În urma impactului a fost rănit grav cetățeanul german și a suferit răni ușoare cetățeanul moldovean".

Traficul rutier în zona în care s-a produs accidentul a fost blocat, pe ambele sensuri, timp de o oră. **JA – I.C.**

Coliziune violentă

În urma coliziunii violente, autoturismul VW Passat a fost proiectat pe dealul de lângă șosea.

Mașinile au fost avariate în proporție de 80% FOTO:JA

Licitații anulate pentru linia ferată Curtici-Simeria

CFR a anulat licitații de peste 2 miliarde euro la linia ferată Frontieră-Curtici-Simeria.

Se amână lucrările FOTO:JA

BUCUREȘTI. Ar putea apărea noi întârzieri la proiectul de modernizare a liniei de cale ferată Frontieră-Curtici-Simeria, după ce au fost anulate două licitații pentru lucrările de modernizare, cu o valoare totală estimată la peste 2 miliarde euro inclusiv TVA, după descoperirea unor „erori sau omisiuni" în documentația proiectelor, și va relua procedurile după Paște.

„Decizia CFR SA de a anula cele două licitații pentru reabilitarea infrastructurii feroviare pe tronsoanele situate între frontieră și Simeria a fost luată pentru a evita încălcarea legislației, întrucât în urma contestațiilor depuse s-au descoperit «erori sau omisiuni» în fișa de date și în anunțul de participare. Relurarea procedurilor va avea loc după Sărbătorile Pascale", a declarat pentru Mediafax purtătorul de cuvânt al administratorului rețelei feroviare, Oana Brânzan.

Două proiecte în stand by

Primul proiect vizează contractarea unor lucrări de modernizare a 60,6 kilometri de cale ferată, pe traseul Ilteu (localitate situată în Arad, la granița cu județul Hunedoara) - Simeria (Hunedoara), proiectul împărțit în două loturi având o valoare totală estimată la 5,45 miliarde lei (1,21 miliarde euro), cu TVA.

Pentru a doua procedură, CFR a anunțat că așteaptă oferte pentru lucrări de modernizare a 80,8 kilometri de cale ferată în județul Arad, proiectul fiind împărțit în două loturi cu o valoare totală estimată la 4,71 miliarde lei (1,04 miliarde euro), cu TVA. Contractele urmau să fie atribuite prin licitație restrânsă, pentru prețul cel mai scăzut, având termen de finalizare 5 ani de la data adjudecării. **JA-M.A.**

A încercat să-și scoată copiii din țară cu o procură falsă

Încerca să scoată copiii din țară folosind o procură notarială falsă. Este vorba despre o femeie de 27 de ani, din județul Bacău.

NĂDLAC. O tânără de 27 de ani, din județul Bacău a încercat să iasă din țară împreună cu cele trei fete minore, fără acordul tatălui, prezentând o procură notarială falsă. Femeia s-a prezentat la frontiera Nădlac, călătorind într-un autocar care circula pe ruta România-Franța, împreună cu cei trei copii minori ai săi. La controlul de frontieră, femeia a prezentat o „procură specială", eliberată de un birou notarial din municipiul Bacău, din care reieșea acordul tatălui minorelor ca acestea să călătorească în Uniunea Europeană, în scop turistic, în perioada 7 aprilie 2014 - 6 aprilie 2015, împreună cu mama lor.

Actele false depistate la control

A dat vina pe soț

„Polițiștii de frontieră au constatat că documentul nu îndeplinea condițiile de formă și fond ale unuia autentic, motiv pentru care au procedat la efectuarea de verificări. În urma cercetărilor, a rezultat faptul că declarația notarială prezentată este falsă", au declarat reprezentanții Serviciului Teritorial al Poliției de Frontieră Arad.

Femeia a declarat că soțul ei i-a înmânat declarația notarială și ea nu știa că aceasta este falsă. Pe numele femeii s-a început urmărirea penală pentru infracțiunea de complicitate la fals material în înscrisuri oficiale și uz de fals. **JA – I.C.**

Sport

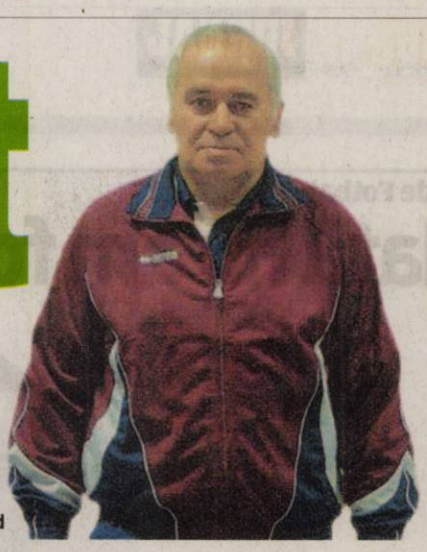

„Ne-am comportat foarte bine, cucerind două medalii de aur"

Spiridon Sranciu, antrenor CS Astra Arad

16

sportivi de la Experienţa Multisport Arad au participat, recent, la Maratonul Clujului. Cea mai bună performanţă a fost obţinută de ştafeta feminină (Ghinga Olga-Iulia, Reghiş Ioana, Dincea Manuela şi Diana Miazga) - locul III. În plus, Ghinga Olga-Iulia a trecut prima linia de sosire la categoria sa de vârstă, în proba de semimaraton.

AMEFA a egalat situaţia în finala play-out-ului

ORADEA. Poloiştii de la AMEFA Arad s-au impus cu scorul 12-11 (4-4, 4-3, 2-4, 2-0) în meciul doi al finalei play-out-ului (locurile 5-6) din Superliga Naţională, susţinut la Oradea. Golurile arădene au fost reuşite de: Furj 4, Gergelyfi 3, Laza 2, Vancsik 1, Băltean 1 şi Grama 1, scorul general devenind 1-1. Avantajul a trecut acum de partea arădenilor, jucându-se în sistemul „3 din 5 partide", următoarele având loc, pe 26 şi 27 aprilie, la Arad. **JA – D.L.**

„Am pierdut o bătălie, ne pregătim de război"

ARAD. Proiectul UTA Bătrâna Doamnă merge mai departe, ne-a asigurat şi antrenorul Roland Nagy, care spune că echipa sa a pierdut doar o bătălie, dar nu şi războiul, după meciul de la Pecica, Progresul rămânând lideră, în liga a IV-a, la două lungimi distanţă.

La mâna rezultatelor

De la bun început, tehnicianul arădenilor a spus că obiectivul nu a fost îndeplinit la derby. „Campionatul nu este încă ju-t, trebuie dat o importanţă deosebită fiecărui meci. Obiectivul propus la Pecica nu a fost îndeplinit, iar acum aşteptăm jocul rezultatelor, nu mai suntem la mâna noastră. Există o doză mare de supărare după remiza cu liderul, căci nu am mai reuşit să punem presiunea din prima parte şi în repriza secundă, când neam lăsat atraşi în jocul lor. Munca, însă, merge mai departe, trebuie să tratăm serios fiecare meci, să ne respectăm adversarii.

Am pierdut o bătălie, dar ne pregătim de război. Pecica nu poate câştiga tot returul, prin modul în care a evoluat şi s-a prezentat în partida cu noi. Dacă reuşesc, e meritul lor şi merită să ne reprezinte la baraj" - a spus Nagy.

La rândul său, Cornel Nădăban a declarat: „Mai sunt opt etape şi trebuie să le câştigăm pe toate, căci fotbalul ne poate rezerva surprize. Campionatul se joacă, doar Pecica nu o fi Barcelona. Chiar şi catalanii mai pierd. Eu cred că Pecica va avea meci foarte greu cu Gloria, de exemplu".

JA – L.S.

Roland Nagy FOTO: FAN

UTA e în pragul dezbinării

Antrenorii au plecat de la echipă, jucătorii refuză antrenamentul, iar Marţian vine azi la Arad să vadă ce mai poate face.

Laso nu ar avea motive să se antreneze, căci nu are decât o zi de restanţă la salariu FOTO: C. ANDRA

ARAD. Lucrurile nu doar că au scăpat de sub control, dar acum situaţia este şi mai critică la UTA. Se ştia că fotbaliştii refuză să se antreneze, deoarece nu şi-au primit drepturile salariale, însă a mai apărut o problemă: deşi a anunţat că rămâne până la meciul cu FC Bihor, Stelian Gherman şi staful său au părăsit echipa, ieri, la orele prânzului. Antrenorul a luat act de faptul că marţi seară, deşi a fost prezent la club, Adrian Marţian nu a plătit jucătorii, aşa că şi-a făcut bagajele şi a plecat.

Alte promisiuni

Deşi antrenorii nu au mai avut încredere în spusele lui Marţian, ceilalţi de la UTA, jucători şi personal auxiliar, l-au aşteptat pe finanţator, ieri, la ora 17.00, aşa cum era înţelegerea. Însă, acesta nu a mai venit, iar rezultatul a fost cel anticipat: jucătorii au refuzat să se antreneze, deşi li s-a pus la dispoziţie un antrenor, în persoana lui Alexandru Gaica.

Marţian şi strategia

Fără antrenori şi cu jucătorii împotriva sa, Adrian Marţian va trebui să găsească variante pentru a stinge acest conflict, care aruncă UTA în pragul dezbinării. Pe la club se vorbeşte că va fi plătit un salariu, pe luna decembrie, însă nu este exclus să se treacă şi la sancţiuni pecuniare, care ar face - din nou - ca jucătorii să protesteze, iar acest lucru ar pune în pericol meciul de vineri, de la Oradea, cu FC Bihor, unul deosebit de important în privinţa retrogradării.

LEO SFĂRA
leo.sfara@informmedia.ro

„Capii", arătaţi cu degetul

Conducerea clubului ştie cine sunt vinovaţii de la echipă. Neagu şi Apostu sunt arătaţi cu degetul, că-i influenţează pe ceilalţi jucători, mulţi dintre ei având restanţă de doar o zi (n.n. - cea de ieri) la salariu. Se face referire la cei nou veniţi, precum Boşneag, Mardare, Ola, Diarra, Feussi, Laso, Lazea sau Ibe.

Luptă în trei pentru promovare

ARAD. Bătălia pentru accederea în Liga II pare a fi o afacere în trei în Seria V. Protagoniste: două reprezentante ale fotbalului din judeţul nostru, Naţional Sebiş şi Şoimii Pâncota, şi una a judeţului Alba, Metalurgistul Cugir. Dacă la finele sezonului regulat, Cugirul avea 5, respectiv, 8 puncte faţă de grupările arădene, după întocmirea clasamentului în baza rezultatelor directe între primele şase clasate, avansul liderului a scăzut. Iar faptul că în play-off a intrat şi CS Ineu constituie, cel puţin la nivel teoretic, un avantaj pentru sebişeni sau pâncotani în duelul de la distanţă cu Metalurgistul Cugir. Dar, iată cum se prezintă ierarhia înaintea ultimelor zece etape ale play-off-ului:

Clasament

1.M. CUGIR	10	6	2	2	22-12 20
2.N. SEBIŞ	10	4	5	1	12-6 17
3.Ş. PÂNCOTA	10	5	2	3	11-9 17
4.CS INEU	10	3	3	4	9-10 12
5.CS OŞORHEI	10	2	2	6	8-16 8
6.FCM B.MARE	10	1	4	5	9-18 7

Prima etapă a play-off-ului (vineri, 18 aprilie, ora 17) programează şi un prim derby judeţean, confruntarea dintre Şoimii Pâncota şi CS Ineu. Câţiva zeci de kilometrii depărtare, la Sebiş soseşte CS Oşorhei, într-un joc în care gazdele nu au decât varianta victoriei pentru un Paşte fericit.

JA-D.S.

Tandemul Piroş-Cuedan FOTO: FAN

Zece ani de arte marţiale

PECICA. Valentin Maxim, arădeanul luptător cu o singură mână, a organizat, în weekend-ul trecut, un seminar de Wing Tsun Kung Fu, cu ocazia împlinirii a 10 ani de arte marţiale la Pecica. „Vreau să mulţumesc copiilor, părinţilor şi tuturor celor care ajută la dezvoltarea acestui sport în Pecica, inclusiv primarului oraşului, Petru Antal", ne-a declarat Valentin Maxim.

Stilul Wing Tsun Kung Fu, cunoscut în forma sa actuală, a fost creat de către o călugăriţă, pe nume Ng Mui, neînvinsă în China medievală. Denumirea stilului provine de la prima practicantă care se numea Yim Wing Tsun („cea mai frumoasă primăvară"). **JA-D.L.**

Secvenţă din concurs FOTO: JA

„Arad, mobilizează-te"!

ARAD. Sala Polivalentă a fost martora startului ediţiei cu numărul IV din competiţia interşcolară „Arad, mobilizează-te!". Şase unităţi şcolare au pornit la drum, pe lângă echipele Liceului Teroetic „Adam Muller Guttenbrunn" campioana ediţiei trecute, Şcoala Gimnazială „Avram Iancu", Liceul Pedagogic „Dimitrie Ţichindeal" şi Colegiul „Csiky Gergely", debutantele, Şcoala Gimnazială „Mihai Eminescu„ şi Scoala Gimnazială Şimand, au luptat din răsputeri pentru calificarea în finala programată în 24 aprilie.

A doua secţiune a întrecerii este programată în perioada 16-18 mai, sub denumirea Family Olimpics. **JA-D.L.**

CS Astra are doi campioni

BUCUREŞTI. Zilele trecute, în sala „Apollo" din Capitală a avut loc Turneul Internaţional al României la lupte greco-romane, destinat juniorilor. A fost o competiţie de anvergură, cu o participare numeroasă, sportivi din nu mai puţin de 24 de ţări întrecându-se la Bucureşti. A fost şi o verificare înaintea marilor competiţii din acest an, Campionatele Mondiale şi Europene.

CS Astra a venit acasă cu doi campioni: Andrei Dudău (55 kg.) şi Mihai Mihuţ (60 kg.). Alături de aceştia, Marius Ciobanu (50 kg.) şi Gheorghe Cojocaru (66 kg.) au urcat pe ultima treaptă a podiumului.

„Ne-am comportat foarte bine, la o competiţie importantă. Săptămâna viitoare avem finalele individuale de juniori, la Tulcea, aşa că acest turneu a fost un bun prilej de verificare" - ne-a declarat Spiridon Stanciu, antrenor coordonator la CS Astra Arad.

JA – L.S.

Baschetul la loc de cinste

ŞIRIA. Şcoala Gimnazială „Ioan Slavici" din Şiria a fost, recent, gazda unui concurs de aruncări la coş, pentru elevii din ciclul primar, în cadrul săptămânii „Şcoala altfel".

Cupa „Ioan Slavici", organizată de profesorul Daniel Dragoş, cu sprijinul învăţătoarelor Dorina Roşu, Florina Marca şi Anca Negrău şi al directorului Corina Jurgiu, a strâns, la acestă primă ediţie, peste 50 de participanţi, care s-au întrecut pentru premiile puse în joc: medalii, diplome, pluşuri şi alte jucării. Susţinuţi de galerii inimoase, în finală au ajuns 9 elevi, Cosmina Dobra având cele mai multe reuşite (6 din 10), fiind urmată pe podium de Daniel Buzgău şi Patrick Horvath. Menţiuni, pentru calificarea în ultimul act, au primit: Gianina Neag, Alexandra Stoica, Silviu Petica, Florin Bumbe, Cristian Voian şi Adrian Csillag. La finalul concursului, clasele a IV-a A şi B s-au întrecut în meciuri de baschet, spre deliciul colegilor mai mici. **JA-D.L.**

Millefiori precious murano collections
SC MILLEFIORI SRL Arad
societate producatoare de bijuterii si articole decorative din sticla de Murano ANGAJEAZA
VÂNZĂTOR (COR 522101) pentru punctul de lucru din ATRIUM MALL Arad
CV: fax.0257-278404; job@millefiori-romania.ro;
liliana@millefiori-romania.ro
(6738 - H 422318)

SC VERBITA SRL ANGAJEAZA:
control trafic
sofer taxi
mecanic autoturisme si camioane cu experienta
vopsitor auto
tinichigiu auto
Informatii la telefon 0257- 227056 int.11 sau 0726 222711 (425025)

JURNAL ARĂDEAN

INTERVIU. **cu preşedintele Federaţiei Române de Fotbal**

Burleanu: „Niciodată nu am fost membru de partid”

Tânărul şef al FRF susţine că nu este într-un război cu reprezentanţii Generaţiei de Aur.

Preşedintele Federaţiei Române de Fotbal, Răzvan Burleanu, a declarat, într-un interviu acordat MEDIAFAX, că noua funcţie implică lecturarea statutelor şi regulamentelor din fotbal şi că nu a mai avut timp pentru una dintre pasiunile sale - literatură sud-americană. Redăm mai jos o parte din interviul acordat de Răzvan Burleanu:

REPORTER: **Sunt unii care spun că a venit unul deştept la federaţie, alţii că aţi avea mai multe diplome decât cărţi citite. Sunteţi un om deştept?**

RĂZVAN BURLEANU: - Sunt o persoană care şi-a făcut şcoala la momentul potrivit. Sunt persoana care consideră că nu trebuie să arzi etape, la fel cum consider că nu am ars etape candidând la preşedinţia Federaţiei Române de Fotbal şi câştigând-o totodată. Celor care spun că nu am citit le spun că am citit, sunt o persoană care citeşte în continuare din diferite domenii. Sunt un cititor de literatură, de literatură sud-americană cu precădere.

Ce carte citiţi acum?

R. B.: - În momentul de faţă nu am o carte, de când am intrat în campanie nu am mai avut timp să mai citesc. Iar de când sunt la federaţie citesc statute, regulamente UEFA, FIFA, proceduri de finanţare a diferitelor proiecte.

Sunteţi mai tânăr cu cinci ani decât Mutu, puteţi conduce fotbalul românesc?

R. B.: - Nu cred că vârsta este importantă. Vedem foarte multe proiecte de pe on-line, Facebook, Google, companii de top sunt conduse de oameni tineri. Dar putem avea şi contraexemple, de oameni care la 80 de ani, precum Konrad Adenauer, conducea Germania spre democraţie şi prosperitate. Deci nu cred că vârsta este o problemă, ci competenţa. Sunt una dintre persoanele care consideră că avem foarte mulţi oameni din generaţia tânără care au capacitatea şi abilitatea de a-şi asuma funcţii de luare a deciziilor în România.

Pe cine deranjaţi cel mai mult de când aţi câştigat alegerile? „Generaţia de aur” s-a răsculat...

R. B.: - În niciun caz nu sunt într-un război cu „Generaţia de aur”. Situaţia lui Daniel Prodan este o situţaie total diferită. Am fost obligat să fac o analiză a personalului administrativ al Federaţiei Române de Fotbal şi cine nu corespunde noilor standarde nu mai poate rămâne. O să vedeţi că Belodedici şi Vlădoiu, în urma discuţiilor cu ei şi rapoartelor lor, sunt persoane care confirmă şi vor rămâne în FRF.

Aţi adus aminte de Adalbert Kassai, pe care la un anumit moment îl numeaţi un personaj toxic, la ce anume vă refereaţi?

R. B.: - La modul în care a condus fotbalul românesc în toată această perioadă de timp. Un mod defectuos, total în dezavantajul FRF.

Ce legătură există între 4 martie, decizia în „Dosarul transferurilor” şi 5 martie, ziua alegerilor la FRF? Sunt voci care spun că Popescu e acolo pentru ca dumneavoastră să fiţi aici.

R. B.: - Este exclusă o astfel de asociere. Cei care fac o astfel de legătură uită poate motivul pentru care el a fost urmărit penal şi condamnat, evaziune fiscală, spălare de bani, înşelăciune şi aşa mai departe. Eu aş fi câştigat alegerile şi cu Popescu candidat.

Sunteţi convins de asta.

R. B.: - Cert, sută la sută, şi membrii afiliaţi confirmă lucrul acesta.

Tot din zona zvonisticii, se spune că LPF e a PSD-ului şi că federaţia ţine de Cotroceni. Care este legătura dintre dumneavoastră şi Traian Băsescu? Cum aţi ajuns să lucraţi la Cotroceni?

Răzvan Burleanu FOTO: FAN

R.B.: - Înainte de Cotroceni am lucrat la nivel local, la Primăria Municipiului Bacău, apoi în Parlamentul României, în Senat, la Comisia Juridică, Autoritatea Electorală Permanentă şi apoi la Administraţia Prezidenţială. Niciodată nu am fost membru de partid, nu voi fi membru de partid. Federaţia Română de Fotbal trebuie să se dosocieze, să stea deoparte de disputele şi mizele politice.

V-aţi întâlnit vreodată cu preşedintele Traian Băsescu?

R.B.: - Cât am lucrat la Administraţia Prezidenţală da, după nu. Şi am plecat în noiembrie 2011.

Mergând pe modelul cine e mai tare Bruce Lee sau Van Damme, care este cel mai bun fotbalist român, Dobrin sau Hagi?

R. B.: - (zâmbeşte) Cu siguranţă... indiferent ce răspuns voi da iarăşi voi fi catalogat ca şi cum aş fi avut ceva împotriva lui Hagi. Aş prefera, ţinând cont că suntem într-o săptămână foarte importantă, să nu răspund acestei întrebări. În mod cert, Nicolae Dobrin a fost un mare jucător.

Şi Hagi?

R. B.: - La fel.

Care este diferenţa între minifotbal şi fotbal?

R. B.: - Orice organizaţie sportivă se conduce după aceleaşi principii. Atât timp cât ai stabilit nişte reguli clare, organizaţia începe să funcţioneze. La nivelul FRF lucrurile trebuie rezolvate din mers. Federaţia e un organism viu, care a funcţionat în această perioadă de timp. În timp ce la Federaţia Europeană de Minifotbal am luat totul de la zero. A fost mult mai uşor să o aşez pe nişte fundamente solide. Dar vom reuşi şi aici în mod cert. Deja sunt schimbări majore în 30 de zile, pentru cei care spun că nu s-a făcut nimic.

E vorba de coabitare în relaţia cu Mircea Sandu? E termenul corect?

R. B.: - E un termen care a făcut carieră în mediul politic. Putem să o numim coabitare. Eu am mai spus-o şi o repet, Federaţia Română de Fotbal are un preşedinte în momentul de faţă, are un preşedinte de onoare şi dacă interesele federaţiei o vor solicita nu voi ezita să îl consult pe domnul Mircea Sandu.

Consideraţi că fotbalul românesc ar trebui subvenţionat de stat, ca în Franţa de pildă?

R. B.: - E o temă sensibilă. Ceea ce ne dorim în perioada următoare înainte să solicităm o subvenţionare a Federaţiei Române de Fotbal este un cadru legislativ mult mai clar, prin care putem să atragem mult mai uşor resurse financiare dinspre mediul privat. Altfel spus de o modificare a codului fiscal cu referire directă la capitolul legat de sponsorizări.

Ar trebui luat în considerare numărul de sportivi legitimaţi în subvenţionare federaţiilor?

R. B.: - Este o procedură absolut normală prin care absolut orice federaţie sportivă trebuie finanţată în România. Modelul ceh aplică deja acest sistem cu numărul de practicanţi şi performanţele obţinute. Federaţia Română de Fotbal va accesa în perioada următoare orice resursă financiară posibilă pentru un parcurs spre performanţă.

Care consideraţi că e cel mai bun meci al naţionalei României?

R. B.: - În mod cert istoria meciurilor din anii 90 de care ne aminitim cu plăcere toţi. Sunt momente pe care niciun suporter al echipei naţionale nu le poate uita. Îmi doresc să avem cele mai bune meciuri ale naţionalei în această campanie de calificare pentru Euro 2016.

Se poate?

R. B.: - Este posibil, inclusiv parcursul pe care mi l-am asumat, ca în opt ani România să ajungă între primele zece ţări. Şi aici fac referire la situaţia Columbiei şi a Elveţiei.

Să avem deci o generaţie asemănătoare celei „de aur”...

R. B.: Dacă ne referim la Columbia, acum patru ani erau pe locul 34 iar acum sunt pe patru.

Dacă peste 10 ani când veţi fi probabil un lider politic...

R. B.: - Nu, nu mă interesează şi aş dori să nu continuaţi ideea, nu mă interesează să intru în politică. Scopul meu pentru care am ales să candidez este doar binele fotbalului românesc şi posibilitatea ca Federaţia Română de Fotbal să devină un actor în societatea românească. Nu mă interesează o carieră în mediul politic.

Ce vă vedeţi a face peste 10 ani, dacă nu veţi fi implicat în politică?

R. B.: - Nu m-am gândit. În momentul de faţă mă gândesc doar la ceea ce trebuie să fac în aceşti patru ani de zile, ce trebuie să fac în fiecare zi pentru a putea să-mi duc mandatul conform proiectului pe care mi l-am asumat. Şi vă asigur că obiectivele pe care mi le-am propus vor fi văzute înainte de finalizarea mandatului. Nu m-am gândit niciodată ce voi face peste 10 ani. În mod cert va trebui să am copii atunci.

SURSA: MEDIAFAX

Wilmots continuă pe banca Belgiei

FOTBAL. Selecţionerul naţionalei Belgiei, Marc Wilmots, şi-a prelungit contractul pentru un mandat de încă patru ani, actuala înţelegere urmând să expire în iulie 2018, a anunţat conducerea Federaţiei Belgiane de Fotbal, citată de AFP. „Vreau să-mi continui munca alături de băieţi, de stafful meu tehnic şi de minunaţii noştri suporteri. În ultimii doi ani ani, naţionala Belgiei a făcut mari progrese. Sunt foarte mândru că pot continua în funcţia de selecţioner. Sper să putem face o figură frumoasă la Mondialul din Brazilia”, a declarat Marc Wilmots.

Marc Wilmots, în vârstă de 45 de ani, care se află în funcţie din mai 2012, a calificat direct reprezentativa Belgiei la Cupa Mondială din Brazilia. El a mai pregătit în cariera sa formaţiile Schalke ‘04 şi Saint Trond.

Selecţionata Belgia face parte din Grupa H la turneul final al Cupei Mondiale din Brazilia, alături de reprezentativele Algeriei, Rusiei şi Coreei de Sud. SURSA: MEDIAFAX

Marc Wilmots FOTO: FAN

CONVOCATOR

Consiliul de Administratie al **S.C. C.E.T. ARAD S.A.**, cu sediul in Arad, str.6 Vanatori F.N., jud. Arad, inscris in Registrul Comertului Arad sub nr. J02/336/19.04.2002, C.U.I. R 14593668, convoaca adunarea generala a actionarilor de la S.C. C.E.T. ARAD S.A in sedinta ordinara, in data de **26 mai 2014**, orele 15.00 la sediul societatii S.C. C.E.T. Arad S.A., din municipiul Arad, strada 6 Vanatori F.N., jud. Arad, cu urmatoarea

ORDINE DE ZI :

1. Aprobarea Bugetului de Venituri si Cheltuieli al **SC CET Arad SA**, pentru anul 2014.
2. Aprobarea obiectivelor si criteriilor de performanta ale contractului de mandat al directorului general, pentru anul 2014.

In caz de neindeplinire a cvorumului cerut de Legea societatilor comerciale, nr. 31/1990, republicata cu modificarile si completarile ulterioare, o a doua adunare generala ordinara va avea loc in ziua de **27 mai 2014**, in acelasi loc, la aceeasi ora si cu aceeasi ordine de zi.

(426565)

Mitică Neagu FOTO: FAN

Cel mai vechi angajat al Stelei a murit

FOTBAL. Asistentul medical Mitică Neagu, care a lucrat 34 de ani la FC Steaua, a încetat din viaţă în noaptea de marţi spre miercuri, la 67 de ani, din cauza unei boli incurabile. „Mitică Neagu, născut pe 3 aprilie 1947, la Urloiu (judeţul Teleorman), a fost cel mai vechi angajat al clubului nostru, acesta activând la Steaua din 1970, cu câteva perioade de pauză. Practic, acesta s-a confundat cu istoria Stelei, luând parte la toate marile succese ale roş-albaştrilor din ultimii 44 de ani, dintre care cele mai importante sunt Cupa Campionilor Europeni (1986) şi Super Cupa Europei (1987). Cele mai bune generaţii de jucători ai Stelei au trecut prin mâinile lui Mitică Neagu, acesta fiind considerat unul dintre cei mai buni asistenţi medicali şi maseuri din România. Pentru că s-a numărat printre cei care au adus Cupa Campionilor Europeni la Bucureşti, Mitică Neagu a fost decorat în 2008 de preşedintele Traian Băsescu cu medalia Meritul Sportiv clasa a III-a. Cele mai recente trofee obţinute de către cel trecut în nefiinţă sunt titlul de campion şi Supercupa României, din 2013”, scrie FC Steaua pe site-ul oficial.

SURSA: MEDIAFAX

ARAD ONLINE
www.aradon.ro

RECLAME

Pericol de astm! FOTO: FAN

Mâncarea fast-food predispune la astm şi eczeme

WELLINGTON. O dietă bogată în mâncare de tip „fast-food" poate creşte riscul de astm în rândul copiilor şi al adolescenţilor, arată un studiu efectuat în Noua Zeelandă pe 500.000 de persoane. Cercetarea a evidenţiat că există o legătură între mâncarea de tip fast-food şi eczemă şi rinoconjunctivită. Specialiştii presupun că de vină ar fi nivelul ridicat de grăsimi saturate, grăsimi trans, sodiu, carbohidraţi şi zahăr.

10

secunde sunt necesare pentru un dispozitiv ca să evalueze starea de sănătate. Acest aparat dezvoltat de o companie americană e capabil să ia tensiunea arterială şi temperatura, să măsoare nivelul de oxigen din sânge, dar şi impulsurile electrice ale inimii şi, în plus, să verifice starea emoţională. Aşezat pe frunte, scannerul trimite prin Bluetooth rezultatele către un smartphone.

Stranutul, pericol la volan! FOTO: FAN

Banalul strănut face mai multe victime la volan

LONDRA. Mii de oameni sunt implicaţi în accidente rutiere în fiecare an din cauza strănutului la volan. Potrivit cercetătorilor, la viteze mari, un şofer care strănută poate parcurge 15 metri cu ochii închişi. În Marea Britanie, din această cauză au loc aproximativ 2.500 de accidente rutiere în sezonul gripei şi al răcelilor. Şoferilor li se recomandă să mărească spaţiul de frânare.

Nesănătoase pentru piele!

Eliminaţi alimentele nesănatoase care vă pot crea o serie de probleme cu efecte negative asupra pielii.

Asigură-te că regimul tău alimentar include alimente nutritive FOTO: FAN

BUCUREŞTI. Te-ai gândit vreodată în ce măsură alimentele pe care le mănânci îţi pot afecta pielea? De-a lungul timpului nenumărate teorii au demonstrat faptul că un regim alimentar nesănătos poate crea o serie de probleme pielii, acest subiect controversat fiind mult mai complex şi mai profund decât pare. Chiar dacă unii specialişti spun că nu există dovezi în acest sens, este cunoscut faptul că ceea ce mâncăm afectează puternic sănătatea noastră şi, prin urmare, pielea noastră. Există alimente care consumate în exces şi pe o perioadă mai lungă de timp pot avea efecte negative asupra pielii, provocând acneea, ridurile şi alte probleme cutanate, cum ar fi eczemele sau psoriazisul. Prin urmare, dacă îţi doreşti o piele cu aspect tânar şi strălucitor, asigură-te că regimul tău alimentar include alimente nutritive, deci sănătoase.

1 Carbohidraţii rafinaţi. Carbohidraţii rafinaţi includ dulciurile, prăjiturile şi alte alimente procesate, care sunt lipsite de substanţe nutritive, cum ar fi vitamine, fierul, fibrele. Aceste alimente sunt bogate în zahăr şi făină albă, iar consumate în cantităţi mari duc la creşterea producţiei de androgeni, hormoni masculini care stimulează activitatea glandelor sebacee şi, prin urmare, producţia de sebum, care poate duce la apariţia acneei.

2 Zahărul. Problema excesului de zahăr este destul de complicată şi începe cu un proces numit glicozilare, care împiedică funcţionarea corectă a proteinelor. Colagenul, o componentă esenţială a pielii, reprezinta aproximativ 40% din proteinele corpului, iar dacă acesta este afectat de glicozilare se pot resimţi efectele negative ale acestui proces asupra pielii.

3 Alimentele sărate. Chiar dacă alimentele sărate sunt delicioase, evită-le deoarece nu îţi aduc niciun beneficiu. Un castron mare cu chips-uri şi covrigei, pe care-l poţi consuma relaxată în faţa televizorului poate avea asupra organismului efecte negative datorită cantităţi mari de sodiu, fiind echivalent cu o masă bogată în grăsimi saturate. Excesul de sare provoacă umflarea ţesuturilor şi pierderea elasticităţii pielii.

SFATURILE LUI RELY

Aurelia Gabor

Prelungeşte tinereţea, menţine sănătatea

Să primim cu bucurie în suflet sărbătorile, să ne amintim că avem familie şi prieteni. Să redescoperim forţa de a iubi, şansa de a fi buni, puterea de a ajuta pe cel care are nevoie, frumuseţea fiecărei clipe ce ne este dăruită în această lume efemeră. Să dăm sens vieţii noastre, să fim fericiţi şi plini de lumina ce izvorăşte din sufletul unui om curat.
Tăvălugul vieţii cotidiene duce la epuizarea resurselor fizice şi psihice, uităm de noi, de cei din jur, vrem doar să ne realizăm profesional, social, financiar. Suntem mereu obosiţi şi lipsiţi de vlagă, preocupaţi de tot felul de probleme şi mai puţin de propria persoană. Ne deprimă tot ce se întâmplă în jurul nostru, nu ne regăsim într-o lume care de multe ori nu ne reprezintă.

> Exerciţiile fizice asigură echilibrul funcţional al organismului

Sunt zile de primăvară friguroase şi ploioase dar, sunt zile în care este bine să reînviem, să ne redescoperim comorile uitate din sufletul nostru. Să redevenim copii, să aducem zâmbetul pe chipul celor bătrâni, să admirăm florile, să visăm că dorinţele se vor împlini. Avem dreptul la fericire! Alături de cei dragi, căci prin ei existăm.
Vom profita de timpul liber pe care-l avem pentru a ne ocupa mai mult de noi şi de familie. Atenţie la mesele copioase şi la excesul alimentar. Tot ce consumăm acum se va depune dacă nu vom continua programul de exerciţii fizice cu care ne-am obişnuit. Putem să organizăm plimbări şi drumeţii alături de familie şi prieteni, jocuri cu mingea, orientare turistică. Exerciţiile fizice asigură echilibrul funcţional al organismului, menţin sănătatea, prelungesc tinereţea. Un organism antrenat în mod sistematic va părea mai tânăr, va fi mai puternic şi mai rezistent, corpul va rămâne armonios multă vreme iar articulaţiile vor „rugini" mai greu. Sportul este accesibil şi recomandat tuturor, indiferent de vârstă.
Să împletim bucuria sărbătorilor cu dorinţa de mişcare, frumuseţea cu sănătatea, să dăruim iubire, înţelegere, toleranţă.

redactia.jurnalaradean@informmedia.ro

Cercetările continuă FOTO: FAN

Număr dublu de ficaţi pentru grefe

LONDRA. Cercetătorii, inginerii şi chirurgii de la The King's College Hospital, din Marea Britanie, Universitatea Oxford şi OrganOx au reuşit, în premieră, să menţină viu, cald şi funcţional un ficat în afara corpului uman. În doar câţiva ani, procedura ar putea fi realizată în majoritatea spitalelor din ţările dezvoltate, dublând astfel numărul de ficaţi disponibili pentru eventuale transplanturi.
În mod normal, organele sunt păstrate „la gheaţă", însă noua metodă foloseşte un aparat modern şi alimentează ficatul cu eritrocite bogate în oxigen.

„Boala sărutului" provoacă insuficienţă hepatică

BUCUREŞTI. Un virus din salivă, ce se transmite doar prin sărut, se poate solda cu o boală infecţioasă care vă va ţine la pat, cu dureri de cap, febră, dar şi cu scăderea imunităţii pe viaţă. Aceeaşi neplăcere poate da peste dumneavoastră şi dacă mâncaţi sau beţi după o persoană contaminată cu virusul Epstein-Barr, cel care provoacă mononucleoza, numită popular „boala sărutului".

Prin vesela contaminată

Deşi nu este la fel de contagios ca virusurile care declanşează răceala sau gripa, Epstein-Barr rămâne, şi el, un virus de temut, fiindcă se transmite prin salivă şi prin mucus: în principal, prin sărut, dar şi prin veselă sau tacâmuri folosite în comun şi mai rar prin tuse. Mai mult, simptomele mononucleozei sunt extrem de înşelătoare. Trece destul timp, între patru şi şapte săptămâni, până când apar primele semne: durerile de cap, inflamarea ganglionilor de la nivelul gâtului, durerea în gât, respiraţia dificilă sau oboseala. Acestea pot fi puse uşor pe seama unei răceli oarecare, a unei faringoamigdalite. Dacă simptomele nu cedează după câteva zile de automedicaţie clasică (analgezice, antitermice, ceaiuri medicinale oferite de un farmacist), este recomandat să vă prezentaţi la doctor. Medicul vă va trimite să faceţi testul „monospot" (investigaţia clasică pentru depistarea mononucleozei).

„Boala sărutului" afectează circa 10%-20% dintre tineri FOTO: FAN

Evitaţi contactul apropiat, sărutul, chiar şi cel „nevinovat", ca simplu gest de curtoazie cu persoane a căror stare de sănătate nu o cunoaşteţi. Şi nu vă serviţi de paharul sau de tacâmurile pe care le-au folosit acestea. De asemenea, mononucleoza este una dintre infecţiile cu circulaţie intensă la grădiniţă şi la şcoală, prin obiceiul pe care îl au cei mici de a împărţi acelaşi măr ori aceeaşi sticlă cu suc. Este indicat să-i învăţaţi să renunţe la aceste gesturi.

Alte remedii naturiste

Echinacea şi tinctura de propolis sunt alte două remedii pentru stimularea sistemului imunitar şi regenerare tisulară. Echinacea are acţiune imunomodulatoare, antiinflamatorie şi grăbeşte vindecarea. Puteţi folosi şi tinctura de propolis, deoarece este un puternic antibiotic antiviral şi un imunomodulator natural.

Cătina şi măceşele, eficiente

Pe lângă medicaţia care combate febra şi durerile, medicul vă va recomanda măsuri generale de susţinere a organismului: repaus la pat, consumul unei cantităţi sporite de lichide, gargară cu sare şi o alimentaţie semisolidă (din cauza durerilor din gât), bogată în vitamine (legume şi fructe). De asemenea, medicina populară recomandă o serie de plante ce acţionează prin stimularea sistemului imunitar, fortifierea organismului şi regenerare tisulară. Salvia are acţiune antiinflamatorie, antimicrobiană, imunomodulatoare, regenerantă, revitalizantă, grăbeşte vindecarea şi scurtează perioada de convalescenţă.
Şi măceşele vă pot fi de ajutor. Prin conţinutul crescut de vitamina C şi substanţe biologic active cu rol regenerant, imunomodulator, tonic general.
Cătina are şi ea acţiune imunomodulatoare, revitalizantă, tonifiantă, scade perioada de convalescenţă.

Herpes la gură, memorie încetinită

NEW YORK. Herpes simplex 1, virusul ce produce herpesul la gură şi la buze, ar putea creşte riscul de apariţie a problemelor de memorie şi cogniţie, arată un nou studiu. Cercetătorii americani au testat gândirea şi memoria a 1.625 de persoane din New York City, care aveau o vârstă medie de 69 de ani. Oamenii de ştiinţă au descoperit că persoanele care prezentau un nivel mai mare al infecţiei în sânge erau cu 25% mai predispuse la a obţine scoruri reduse într-un test standard de verificare a capacităţilor mentale.

Probleme de cogniţie FOTO: FAN

CASA DE INSOLVENȚĂ RAVA SPRL
în calitate de lichidator judiciar
ANUNȚĂ TOȚI CREDITORII **DEBITORULUI**
SC BANOM WEST SRL

cu sediul în Arad, Str. Vântului, Nr. 14, Jud. Arad, inmatriculată la ORC Arad sub nr. J02/489/2006, având CUI 18495093, că față de această societate a fost deschisă procedura falimentului prevăzută de Legea nr. 85/2006, prin Încheierea civilă nr. 9 din data de 01.04.2014, pronunțată de Tribunalul Arad în dosarul 1556/108/2014.

Termenul limită pentru înregistrarea cererii de admitere a creanțelor asupra averii debitorului este data de **15.05.2014**. În temeiul art. 76 alin.(1) din Legea privind procedura insolvenței, nedepunerea cererii de admitere a creanței până la termenul menționat atrage decăderea din drepturi privind creanța/ creanțele pe care le dețineți împotriva debitorului. **Alte termene stabilite:** Termenul limită pentru verificarea creanțelor, întocmirea, afișarea și comunicarea tabelului preliminar al creanțelor este data de **04.06.2014**. Termenul limită pentru depunerea eventualelor contestații la tabelul preliminar este de 5 zile de la data publicării acestui tabel în Buletinul Procedurilor de Insolvență.. În termen de 10 zile de la primirea prezentei notificări, pentru motive întemeiate, creditorii pot face opoziții la deschiderea procedurii.

Debitorul **BANOM WEST SRL** are obligația ca în termen de 10 zile de la deschiderea procedurii să depună la dosarul cauzei documentele prevăzute la art. 28 alin. (1) din Legea privind procedura insolvenței

Informații suplimentare la tel. 0372.724.485 sau la sediul profesional al lichidatorului judiciar **CASA DE INSOLVENȚĂ RAVA SPRL** *situat în Arad, Str. Salacz Gyula, Nr. 3A, Jud. Arad.*

(426198)

CASA DE INSOLVENȚĂ RAVA SPRL
în calitate de administrator judiciar
ANUNȚĂ TOȚI CREDITORII **DEBITORULUI**
SC METALINOV KAAS SRL

cu sediul în Arad, Str. Ioan Alexandru, Nr. 4, Bl. 15/A, Ap. 2, Jud. Arad, inmatriculată la ORC Arad sub nr. J02/653/2010 având CUI 27388916, că față de această societate a fost deschisă procedura generală prevăzută de Legea nr. 85/2006, prin Sentința civilă nr. 11 din data de 01.04.2014, pronunțată de Tribunalul Arad în dosarul 1642/108/2014.

Termenul limită pentru înregistrarea cererii de admitere a creanțelor asupra averii debitorului este data de **15.05.2014**. În temeiul art. 76 alin.(1) din Legea privind procedura insolvenței, nedepunerea cererii de admitere a creanței până la termenul menționat atrage decăderea din drepturi privind creanța/ creanțele pe care le dețineți împotriva debitorului. **Alte termene stabilite:** Termenul limită pentru verificarea creanțelor, întocmirea, afișarea și comunicarea tabelului preliminar al creanțelor este data de **04.06.2014**. Termenul limită pentru depunerea eventualelor contestații la tabelul preliminar este de 5 zile de la data publicării acestui tabel în Buletinul Procedurilor de Insolvență.. În termen de 10 zile de la primirea prezentei notificări, pentru motive întemeiate, creditorii pot face opoziții la deschiderea procedurii.

Debitorul **METALINOV KAAS SRL** are obligația ca în termen de 10 zile de la deschiderea procedurii să depună la dosarul cauzei documentele prevăzute la art. 28 alin. (1) din Legea privind procedura insolvenței

Informații suplimentare la tel. 0372.724.485 sau la sediul profesional al administratorului judiciar **CASA DE INSOLVENȚĂ RAVA SPRL** *situat în Arad, Str. Salacz Gyula, Nr. 3A, Jud. Arad.*

(426199)

ANUNȚ DE VÂNZARE PRIN LICITAȚIE

În conformitate cu prevederile HG nr. 841/1995 prin licitație deschisă cu strigare

1. Denumirea, adresa instituției publice și locul unde pot fi văzute bunurile care fac obiectul licitației:
Comuna Petriș, având sediul în sat Petriș, nr. 253, comuna Petriș, jud. Arad, cod poștal 317245, cod fiscal 3519160, telefon 0257433800, telefax 0257433701, e-mail: primariapetris@yahoo.com.

2. Data până la care pot fi trimise adresele instituțiilor publice în vederea transmiterii fără plată: 30. 04.2014

3. Adresa, data și ora ținerii licitației:
Sediul Primăriei comunei Petriș, din sat Petriș, nr. 253, comuna Petriș, jud. Arad, în data de 05.05.2014, ora 10^{30}.

4. Data de desfășurare a următoarelor licitații în caz de neadjudecare: 12.05.2014, ora 10^{30} și 19.05.2014 ora 10^{30}.

5. Numărul de telefon sau de fax unde se pot obține relații despre bunurile scoase la licitație: tel. 0257433800, tel/fax. 0257433701.

6. Condiții de participare la licitație:
Orice persoana fizică sau juridică potențial cumpărătoare, care prezintă până la data ținerii ședinței de licitație, următoarele documente:
a) chitanța de achitare a cotei de cheltuieli de participare la licitatie, eliberată de casieria instituției publice;
b) copie de pe certificatul de înmatriculare la Registrul comerțului și codul fiscal, pentru persoanele juridice române, sau actul de identitate pentru persoanele fizice.
Documentele de participare la licitație se primesc cu cel mult 5 zile înaintea datei stabilite pentru ținerea licitației

7. Prețul de pornire a licitației și cota de cheltuieli de participare:

Nr. crt.	Denumire	An fabricație	Preț pornire licitație (lei)	Taxă participare la licitație (lei)
	Dacia 1310 Berlină	2003	1500	45
	Încărcător frontal Case 621	1990	20000	600
	Autoturism Dacia Logan 1,5 D	2008	2000	60

Comisia de licitație

(426209)

EUROSMART SOLUTIONS

EUROSMART I.P.U.R.L.
practician în insolvență

VINDE PRIN LICITAȚIE PUBLICĂ URMĂTOARELE IMOBILE:

ANEXE SPAȚII DE PRODUCȚIE INDUSTRIALĂ 90 mp
PREȚ : 25.592,64 Euro + TVA

Licitația se ține în data de **09.05.2014** ora **09.00** la sediul **EUROSMART IPURL** ARAD 310087 str. Ioan Georgescu nr. 4 A. În caz de neadjudecare licitația se va repeta, în aceleași condiții, în data de **16.05.2014, 23.05.2014, 30.05.2014 la ora 9:00.**
Înscrierea la licitație se face până în **08.05.2014, 15.05.2014, 22.05.2014 și în 29.05.2014 ora 14.00.**
Cei care doresc să participe la licitație trebuie să cumpere **caietul de sarcini** și să achite **garanția de participare**, care este **10%** din prețul de pornire al licitației + TVA.
Informații suplimentare se pot obține la sediul EUROSMART IPURL
ARAD 310087 Ion Georgescu nr. 4 A.
Tel. 0257-257143; 0357-100134; 0722-620498
E-mail: office@eu-smart.ro

(426205)

EUROSMART SOLUTIONS

EUROSMART I.P.U.R.L.
lichidator judiciar al
S.C. ALIMPEX TRADING CO S.R.L.

VINDE PRIN LICITAȚIE PUBLICĂ URMĂTORUL BUN IMOBIL

DEPOZIT CU ANEXE ȘI TEREN
Situate în Lipova, str. Lugojului FN, jud. Arad
Suprafață clădiri: 6.894 mp
Suprafață teren: 11.410 mp

PREȚ DE PORNIRE: 184.528,53 euro + TVA

Licitația se ține în data de **08.05.2014** ora **12.00** la sediul **EUROSMART IPURL** ARAD 310087 str. Ion Georgescu nr. 4 A. În caz de neadjudecare licitația se va repeta, în aceleași condiții, în data de **15.05.2014 respectiv 22.05.2014 la ora 12:00.**
Înscrierea la licitație se face până în **07.05.2014, 14.05.2014 respectiv 21.05.2014 ora 14.00.**
Cei care doresc să participe la licitație trebuie să achite garanția de participare, care este 10% din valoarea bunului/bunurilor + TVA.
Informații privind condițiile de participare la licitații și caietele de sarcini se pot obține la sediul EUROSMART IPURL ARAD 310087, str. Dr. I. Georgescu nr. 4 A.
Tel. 0257-257143; 0357-100143; 0722-453473, E-mail : office@eu-smart.ro

(426207)

REGIA PUBLICA LOCALA
OCOLUL SILVIC DUMBRAVA R A

Organizeaza licitatia de masa lemnoasa pe picior ,fasonata si prestari servicii in data de 30.04.2014 , orele 10 ^{00} la sediul Ocolului Silvic Dumbrava RA din localitatea Beliu ,jud.Arad. Preselectia agentilor economici se va desfasura la sediul O . S . Dumbrava din comuna Beliu , nr. 628/A , jud. Arad , in perioada 23.04.2014 – 28.04.2014 . Licitatia de masa lemnoasa pe picior si prestari servicii va fi deschisa , cu strigarea ofertelor , iar licitatia de masa lemnoasa fasonata va fi cu plic inchis. Depunerea ofertelor pentru licitatia de masa lemnoasa fasonata se va face in perioada 23.04.2014-28.04.2014 la sediul Ocolului Silvic Dumbrava . Informatii suplimentare la tel. / fax: 0257 / 322223 sau la sediul O . S . Dumbrava

(426218)

PROFESIONAL INSOLVENCY MANAGEMENT S.P.R.L

In calitate de lichidator judiciar al **SC ROMFRUIT COMEX SRL**, CUI 15221107, loc. Arad, str. Poetului nr. 97-103, jud. Arad, nr ORC J02/210/2003 în temeiul art. 61 alin. 3 din Legea 85/2006 notifică pe toți creditorii că prin incheierea civila nr. 174/25.03.2014 în dosarul 1978/108/2014 s-a deschis procedura simplificata a falimentului prevăzută de Legea 85/2006 împotriva ***SC ROMFRUIT COMEX SRL.***

Creditorii vor depune declarațiile de creanță până în data de **12.05.2014** la grefa Tribunalului Arad, acestea trebuind sa îndeplinească cerințele prevăzute în art. 65 din Legea nr. 85/2006. Relații la tel. 0744109403, 0357/411373, fax. 0257/215544.

(426445)

SC **Modelleisenbahn** SRL **angajeaza**
- **MONTATORI SUBANSAMBLE**
- **OPERATORI LA MASINI DE INSCRIPTIONAT**
- **VOPSITORI INDUSTRIALI**

CV-urile se depun la: e-mail m.borlea@fleischmann.de sau personal la sediul societatii in Micalaca-Zona Industriala, FN.

(425061)

ANIVERSĂRI

Duminică, 20 aprilie 2014,
POP EMILIAN
din Sălăjeni
împlinește frumoasa vârstă
de 90 ani,
ocazie cu care noi copiii, nepoții și strănepoții îi urăm sănătate și
„La Mulți Ani".
Familia

GARSONIERE

• **Vând garsonieră** confort 3, amenajată, Confecții, etaj 1, 6.500 Eur,☎0754.606.539. 413808

AP.2 CAMERE-ARAD

• **Cumpăr apartament 1- 2 camere. Plata pe loc!!! 0744.849.390.** 266166

• **Cumpăr apartament** 1- 2- 3 camere, banii jos. Tel. 0746.055.126, 0724.512.512. 386547

• **Vând apartament** 2 camere, Micălaca- Voinicilor, parter, 68 mp, amenajat 27.500 Eur,☎0749.437.964. 413804

• **Vând apartament** 2 camere, Alfa, deco- mandat, parter, amenajat total, 28.500 Eur, ☎0753.352.435. 413813

AP.3 CAMERE-ARAD

• **Vând apartament** central amenajat lux, 3 camere, 180 mp, 90.000 Euro. Tel. 0756.245.548. 422277

• **Vând apartament** 3 camere, etaj 1, com- plet mobilat, utilat, centrală gaz, balcon inox, zona 500. Preț 52.000 Eur, ☎0744.429.213. 400184

East Europe Tecnowind Srl

SC Tecnowind Srl Angajeaza:

Operatori linii montaj hote bucatarie

CV-urile se vor trimite la nr.de fax 0257-211189 sau direct la sediul firmei din PARCUL INDUSTRIAL ZONA N-V, de luni pina vineri intre orele 08 -16.30.

(426215)

• **Vând apartament** 3 camere, 110 mp, ultracentral, lângă Teatru- Palatul Bohuș, renovat modern. Preț 60.000 Eur. Tel. 0731.309.514. 423855

• **Vând apartament** 3 camere, 120 mp, cen- tral, termotecă, aer condiționat, parțial mobilat, preț 49.900 Euro. Telefon 0740.986.745. 424939

AP.4 CAMERE-ARAD

• **Vând apartament** 4 camere, mobilat, echipat, bloc. y11, et. 2. Telefon 0740.180.017. 422273

CASE-ARAD

• **Vând casă** central cu 2 apartamente 50.000 Euro. Telefon 0756.245.548. 422278

• **Vând casă** central 3 vecini în curte+ mansardă 40.000 Euro. Telefon 0756.245.548. 422276

• **Vând casă** cu etaj, 5 camere, bucătărie, 2 băi, loc servit masa, garaj, magazie Mică- laca. Informații la tel. 0740.205.575. 426585

• **Vând casă** frumoasă cu încălzire centrală cu tot confortul în Vladimirescu. Telefon 0257/250866, 0745.681.191. 423630

• **Vând casă** nouă cu etaj, deosebită, mobi- lată și utilată, zona Aradul Nou. Tel. 0744.608.734. 420500

CASE-JUDEȚUL ARAD

• **Vând loc** casă, Barațca, lângă Păuliș, 1.800 mp, 12.500 Eur, 0723.180.004. 411204

CASE DE VACANȚĂ-JUD ARAD

• **Vând cabană** Insula Mureș, preț la vedere. Informații la tel. 0740.205.575. 426576

CASE DE VACANȚĂ-ALTE JUDEȚE

• **ARIEȘENI, teren- construcții** cabane- vacanță, curent- electric, eventual cabană, 0722- 257409. 411236

SPAȚII COM-ARAD

• **Vând sau** închiriez hală 100 mp, încălzire pe gaz, toate dotările, Cartier Grădiște, Arad, 0763.945.696. 424944

• **Vând spațiu** comercial Vlaicu- Brezoianu (fosta tutungerie), 45 mp, 22.500 Eur, ☎0744.849.390. 413811

• **Vand 6- încăperi,** 2- băi, ultramodern, 206- mp, demisol Zona- PRIMĂRIE, 0722- 257409. 411238

TERENURI JUDEȚ

• **Vând loc** casă pe colț în Cicir, 1.200 mp, utilități la poartă, 0740.233.045. 427502

• **Vând teren** extravilan în comuna Pilu, suprafața 6,5 ha. Telefon 0745.909.468. 410069

• **Vând teren** extravilan în loc. Șimand, preț bun, 0745.203.400. 423648

IMOBILE CHIRII

• **Închiriez apartament** 2 camere, parter (lângă Tribunal), 190 Eur, 0257/228411. 413815

• **Închiriez casă** cu etaj (310 mp), zonă centra- lă. Ideal sediu firmă. Tel: 0722.293738. 407783

• **Închiriez apartament** 3 camere, Poliva- lentă, decomandat, mobilat, termotecă, 300 Eur,☎0257/228411. 413923

• **Dau în** chirie apartament 2 camere, semi- mobilat, centrală lângă Biserica Maranata. Telefon 0744.537.090. 412094

SPAȚII COM-ARAD

• **Închiriez hală** 210 mp în Parcul industrial UTA. Tel. 0721.288.570. 426206

• **Închiriez 6- încăperi** ultramodern, demisol Zona- PRIMĂRIE, 2- băi, 206- mp, 0722- 257409. 423675

OFERTE LOCURI DE MUNCĂ

• **Angajăm finisori** în construcții. Infor- mații la tel. 0740.187.100.

• **Angajăm consilier** juridic, experiență constituie avantaj. Trimiteți CV: vanzari@dial- ton.ro

• **Angajăm ospătar** și ajutor ospătar. Telefon 0741.037.066.

• **Angajăm pavatori.** Telefon 0745.350.612. 422362

• **Angajăm urgent** electricieni, electro- niști, electromecanici. Informații la tel. 0257/280908, 0728.145.037.

• **Angajez șofer** atestat marfă, atestat persoane, ADR. Rog seriozitate, 0746.118.263.

• **Angajez șofer,** str. Ghe. Doja nr. 200. Tel. 0747.644.175.

• **Angajez ospătare** la restaurant în loc. Vladimirescu. Telefon 0749.112.114, 0722.562.024.

• **Caut bucătăreasă** și îngrijitoare pentru jumătate de normă, 0745.819.228, 0726.219.140.

• **S.C. angajează** vânzătoare, manipulant marfă, gestionar. Tel. 0743.755.772, 0257/211158.

• **SC angajează** faianțori cu experiență. Telefon 0721.242.476.

• **Societate comercială** transport anga- jează șoferi profesioniști pe autobascu- lantă. Tel. 0735.874.722.

• **Societate fabricat** tălpi, Șofronea, angajează muncitori necalificați, bonuri, transport, ☎0257/416500.

CERERI LOCURI DE MUNCĂ

• **Inginer mecanic** caut de lucru. Telefon 0743.485.479. 426337

PRESTĂRI SERVICII

• **Acord garanție,** repar mașini spălat auto- mate, frigidere, domiciliul clientului, ☎0745.395.282. 411073

CONSTRUCȚII

• **Aduc balast,** nisip, car molozetc., 2- 20 mc, 0745.036.969. 325247

• **Vând balastru,** sort, nisip, pământ, mra- niță, ridic moloz, lemne foc.Tel.0747.206.371. 395306

• **Vând lemne** foc tăiate, crăpate și calitate. Telefon 0721.592.572. 414056

• **Vând termopane** second- hand, Germa- nia, cele mai mici prețuri, 0751.905.632, 0758.028.161. 362696

ELECTRONIC PLUS

• **Vând frigider,** combină, ladă frig, mașină spălat automată. Tel. 0257/210613. 426190

POȘTA LUI CUPIDON

• **Nou! Arad,** salon masaj erotic, rafina- ment, senzualitate, 6 maseuze pasionale, 0720.411.562. 425023

PIERDERI

• **Pierdut certificat** înmatriculare moped înregistrat pe Dr. Turcin S.R.L. Îl declar nul. 426305

• **S.C. General** Next Pharm S.R.L., cumpără- tor al fondului comercial al Farmaciei Sanafarm Arad, declarăm pierdut Certifi- catul Reguli de bună practică farmaceutic pe anul 2013. Îl declarăm nul. 426197

LOCURI DE VECI

• **Vând loc** de veci, central, Cimitirul Pome- nirea. Tel. 0724.193.091. 425033

PLANTE-FLORI

• **Vând baloți** paie, lucernă amestec cu fân, lucernă curată. Prețuri diferențiate, nego- ciabil, ☎0786.594.746. 425029

ANIMALE-PĂSĂRI DOMESTICE

• **Cumpăr vacă** pentru sacrificat. Tel. 0743.330.838. 423734

• **Cumpăr vaci** slabe, grase, lipsă calciu pentru abator. Tel. 0745.505.122. 425020

• **Vând capră** cu doi iezi tânără, găini, iepuri rasă mare, 0756.862.113. 423644

• **Vând capră,** miei și iezi. Informații telefon 0744.161.599. 422349

• **Vând miei,** Frumușeni. Telefon 0732.702.616. 424712

• **Vând pui** de carne. Tel. 0748.322.489. 386666

• **Vând purcei** 10- 11 săptămâni, rasă carne, 0744.855.910, 0755.836.011. 423647

• **Vând 2** porci de carne 120- 125 kg. Tel. 0786.477.451. 412299

• **Vând 2** porci de carne 120- 125 kg. Tel. 0257/455315. 424986

• **Vând 5** porci grași. Tel.☎0740.013.404. 422272

APELURI

• **OLIVEReste acasă.** Mulțumim lui Yahweh Dumnezeu și vouă tuturor! 415228

MAŞINI,UTILAJE,INSTALAŢII

• **Vând încărcător** frontal, miniexcavator, compactor marca Ammann Dumper, compactor manual marca Waker şi autobetonieră. Tel.0755.859.254. 425036

AFACERI

• **Vând afacere** la cheie: vulcanizare, spălătorie auto complet utilată, camere luat vederi,hală 700 cauciucuri, aparate echilibrat, dejantat, compresor, 2 aparate spălat, loc foarte bun, str. Pădurii nr.43, 12.500 Eur, ☎0741.742.929, 0740.681.157.

• **Vând afacere!** Cafenea în zona centrală (B- dul Revoluţiei) complet utilată, mobilată, clientelă formată! Cafeneaua are terasă din lemn cu mobilier aferent (50 mp). Informaţii suplimentare telefon 0726.309.580.

ÎMPRUMUTURI FINANCIARE

• **IFN acordă** credite, refinanţări, angajaţi, PFA, pensionari 75 ani, ☎0729.660.774. 425063

CITAŢII

• **Se citează** pârâtul Oiaga Florinel la Judecătoria Arad, pentruziua de 29.04.2014, ora 8:30, sala 215, în proces cu Oiaga Ramona Imelda, în dosar civil nr. 4249/ 55/2014, având ca obiect divorţ. 426263

DIVERSE

• **Cumpăr cositor,** neferoase, 3 vaci, 2 cai, viţei pentru tăiat. Tel. 0741.134.368. 426311

• **Cumpăr pene** noi, vechi. Telefon 0748.912.117. 426318

• **Cumpăr pene** vechi şi noi la cel mai bun preţ, baterii auto, 0751.924.276, 0755.920.069, 0740.893.461, 0257/210175. 398799

DECESE

O inimă bună a încetat să mai bată, un suflet bun s-a ridicat la cer şi pleacă departe de noi, dar mai aproape de Dumnezeu. Un omagiu, o lacrimă şi o floare pentru fiinţa dragă care a fost executor judecătoresc

BERLO ILDIKÓ.

Înmormântarea va avea loc astăzi, 17 aprilie, ora 14 la Cimitirul Eternitatea (UTA). Nu te vom uita niciodată!

Soţul Cristian şi fiul Răzvan

Cu adâncă tristeţe în suflet anunţăm plecarea în veşnicie a celei care a fost iubita noastră mamă, soacră, bunică, străbunică, soră, cumnată, mătuşă şi cuscră,

OPREA MARIA

în vârstă de 75 ani,

după o scurtă suferinţă. Priveghiul va avea loc astăzi, 17 aprilie 2014 la Capela Kuki-Grădişte iar înmormântarea vineri 18 aprilie 2014, ora 13, tot la Capela Kuki Grădişte. Ne vom revedea în veşnicii.

Familiile Oprea împreună cu toţi cei dragi

Cu profundă îndurerare anunţăm decesul mătuşii noastre,

SONIA MAGDALENA WATZEK,

decedată la vârsta de 75 ani,

după o lungă suferinţă. Înmormântarea va avea loc în loc. Săvârşin sâmbătă, 19 aprilie 2014 la 11,00.

Familia Siklodi, familia Watzek Ladislau şi nepoţii

Cu profundă durere în inimi anunţăm trecerea în veşnicie a iubitei noastre mamă, bunică, soră, mătuşă şi cumnată,

IENOVAN ELENA.

Priveghiul va fi astăzi, 17 aprilie 2014, ora 17 la capela Cimitirului Eternitatea iar înmormântarea va avea loc vineri, 18 aprilie, ora 14 în aceeaşi locaţie. Te vom iubi mereu şi nu te vom uita niciodată!

Familia îndurerată

Cu durere în suflet anunţăm decesul celui care a fost tată, bunic şi străbunic,

MIHU IOSIF

în vârstă de 86 ani.

Înmormântarea va avea loc azi, 17 aprilie 2014, începând cu orele 13,00 de la Capela Cimitirului Micălaca.

Familia îndoliată: fiica Viorica, nepotul Flavius cu soţia Elena şi fiul Adrian

Cu durere în suflet anunţăm decesul celui care a fost

CORBAN MIHAI.

Înmormântarea va avea loc astăzi, 17 aprilie 2014, ora 13:00 de la capela Nosferatum Cimitirul UTA.

Familia îndoliată

CONDOLEANŢE

Regretăm profund plecarea prea devreme în lumea umbrelor a distinsei noastre colege,

prof. POP ELVIRA.

Foştii colegi de la Liceul German

Cu durere în suflet ne despărţim mult prea devreme de cel care a fost bunul nostru coleg,

RUS AUGUSTIN PETRE

şi transmitem sincere condoleanţe familiei îndoliate. Dumnezeu să-l ierte şi să-l odihnească în pace!

Colectivul Secţiei Radiologie S.C.J.U. Arad

Sincere condoleanţe din partea Comitetului Director şi Secretariatului S.C.J.U. Arad, colegei noastre Titiana Ciortea în clipele grele pricinuite de moartea tatălui. Dumnezeu să-l ierte!

Colectivul Serviciului Statistică şi Evaluare Medicală este alături de colega Titiana Ciortea şi îi transmite familiei îndurerate sincere condoleanţe în greaua încercare pricinuită de pierderea tatălui.

Suntem alături de colegul nostru Vlad Botoş în greaua încercare pricinuită de pierderea mamei. Sincere condoleanţe!

Colegii de la Mişcarea Arădeană

Suntem alături de colegul nostru Vlad Botoş în suferinţa pricinuită de despărţirea fulgerătoare de mama sa. Dumnezeu s-o ierte!

Organizaţia Municipală a PNL Arad

Filiala PNL Arad transmite sincere condoleanţe colegului lor Vlad Botoş, în greaua încercare pricinuită de trecerea în nefiinţă a mamei sale. Dumnezeu s-o ierte!

Suntem alături de familiile Berlo din Arad şi Kovacs din Buteni în această grea încercare prin pierderea celei dragi lor şi nouă,

ILDI.

Familia Baciu Cornel, Aurica şi Vlăduţ

Împărtăşim durerea familiei Filimon din Zăbrani, la despărţirea de cel ce le-a fost fiu, soţ şi tată,

STELIAN FILIMON.

Dumnezeu să-l odihnească!

Fam. Herlo şi Bunaciu

Împărtăşim durerea şi suntem alături de verişoara noastră Ani Oprea cu soţul Pavel la despărţirea de iubita lor,

OPREA MARIA.

Dumnezeu să vă mângâie!

Verişoara Marinela (Dana) Cioară cu familia

COMEMORĂRI

O lumânare aprinsă, o rugăciune, un gând pios şi o lacrimă de dor la împlinirea a 6 luni de la trecerea în nefiinţă a soţiei, mamei şi bunicii noastre,

VUIA VALENTINA

din com. Felnac.

Parastasul în 03.05.2014 la biserica de pe str. Eminescu. Dumnezeu să-i dea odihnă veşnică!

Familia

Azi, 17 aprilie 2014, se împlinesc 4 ani de când fiul nostru,

BUTUNOI ALEXANDRU VICTOR

nu mai este printre noi. Va rămâne veşnic în amintirea noastră!

Tata, mama, Adi, Irina şi Iannis

Azi trebuia să-ţi spunem „La Mulţi Ani!" dragul nostru

CRISTI;

îngeri de lumină să te poarte în braţe şi Dumnezeu să te odihnească în pace! Te vom iubi mereu, tati dragă!

Vlad şi Orieta Crişan

Prima zi de 17 aprilie fără scumpul nostru soţ, tată, bunic şi străbunic,

IOST IOSIF

care azi ar fi trebuit să împlinească 76 de ani.

În loc să-i spunem „La Mulţi Ani!" îl rugăm pe Bunul Dumnezeu să îl ierte şi să se odihnească în pace! Nu te vom uita niciodată.

Familia

Purtăm în inimile noastre aceeaşi durere şi tristeţe la împlinirea a 4 ani de când a plecat de lângă noi dragul nostru tată şi soţ,

STOICA ALEXANDRU,

medic veterinar în Tîrnova.

Ne-au rămas doar amintirile plăcute petrecute împreună.

Soţia şi fiul

Pios omagiu, veşnică recunoştinţă, acum la împlinirea a 30 de ani de când sufletul bun şi nobil al mamei, bunicii şi străbunicii noastre,

RUJA FLOARE

(din Crişana)

s-a ridicat la Ceruri şi ochii ei blânzi s-au închis pentru totdeauna. Fă-i somnul liniştit şi îngerii aproape!

Familia

Au trecut unsprezece primăveri de când ai plecat printre stele. Rămâi veşnic în sufletele noastre, cu doruri şi lacrimi, dar şi un zâmbet, ştiind că de acolo de sus veghezi peste noi. Odihneşte-te în pace,

RADU MOLDOVAN!

Soţia Titi, fiica Corina cu soţul Dan şi nepoata Anca, fiica Rodica cu soţul Traian şi nepoata Corina

• **Cumpăr pene** vechi şi noi. Ofer preţ convenabil. Tel. 0756.792.298. 426289

• **Cumpăr pene** vechi, noi, baterii uzate, fier vechi. Ofer preţ bun. Tel.0747.644.175, 0747.706.442. 426256

• **Cumpăr 2** uşi intrare cu toc folosite din metal sau lemn, dimensiunea de 175x 9, 170x 95 şi un geam cu toc lăţime 70, înălţime 55. Tel. 0748.595.913. 423743

• **Vând albine** multietajat. Informaţii tel. 0742.039.582. 419954

• **Vând cărucior** pentru handicapaţi electronic, stare foarte bună. Preţ 400 Eur. Informaţii la telefon 0748.198.341 sau 003666647321, Ungaria. 423848

• **Vând cărucior+scaun** auto (scoică) copii, stare bună, împreună 170 Ron, ☎0754.368.114. 426253

• **Vând cazane** ţuică, diferite mărimi. Telefon 0757.848.723. 425073

• **Vând Delcamag** (calciu şi magneziu) natural pentru agricultură şi animale. Informaţii telefon 0740.324.256. 410080

• **Vând frigider** Zanusi, aragaz, bicicletă electrică şi maşină spălat, 0743.141.713. 398922

• **Vând schelă** metalică construcţii şi ţeavă neagră. Tel. 0724.193.091. 425030

• **Vând teren** în Vladimirescu lângă moară, 280 mp cu fundaţie şi proiect gaz, apă, canalizare la poartă, 6.800 Euro, 0722.344.621. 426081

• **Vând 10** familii albine. Telefon 0744.709.296. 424946

Fraţii Cody, Paul şi Caleb Walker FOTO: FAN

Fraţii Walker la filmări

LOS ANGELES. Studiourile Universal au apelat la fraţii lui Paul Walker, mort la 40 de ani într-un accident de maşină în luna noiembrie a anului trecut, ca să termine câteva scene din filmul la care lucra actorul, „Fast and Furious 7", au anunţat producătorii, preluaţi de AFP. Într-un comunicat postat pe pagina de Facebook oficială a filmului, producătorii precizează că, „după ce a ţinut doliu" după Paul Walker, echipa s-a reunit şi a hotărât că „singura opţiune este să continue". „Credem că fanii doresc acest lucru şi aşa ar fi vrut şi Paul", scriu ei. Actorul „turnase deja cele mai importante scene şi majoritatea secvenţelor de acţiune şi acestea sunt printre cele mai bune din cariera lui", au adăugat producătorii. „Am reluat filmările şi îi avem în familia noastră pe fraţii lui Paul - Caleb şi Cody" **SURSA: AGERPRES**

Jay Z şi Beyonce FOTO: EPA

Pornesc împreună în turneu

NEW YORK. Jay Z şi Beyonce pregătesc pentru luna iunie un turneu „în familie", urmând să cânte împreună pe mai multe stadioane din SUA. Cei doi au avut în ultima perioadă apariţii surpriză unul la concertele celuilalt, apariţii primite foarte bine de către fani, iar de aici şi ideea de a porni împreună în turneu.

13 milioane de admiratori

VATICAN. Contul de Twitter al papei Francisc (@Pontifex) a depăşit, miercuri dimineaţă, pragul istoric de 13 milioane de admiratori (followeri), graţie versiunilor sale în nouă limbi - inclusiv arabă şi latină -, a anunţat cotidianul religios Il Sismografo. Începând din ziua alegerii sale, pe 13 martie 2013, şi până pe 16 aprilie 2014, contul oficial al suveranului pontif - care a fost deschis de Benedict al XVI-lea în 2012 - a „câştigat" 10 milioane de admiratori. Mesajele publicate de papa Francisc pe Twitter au o tonalitate spirituală şi sunt centrate pe textele din Evanghelie. **SURSA: MEDIAFAX**

Fraţii
Doi boboci de gâscă se plimbă pe pajiştea din Ludwigsburg, Germania. FOTO: EPA

EVIDENŢIAZĂ-TE!

Text: DATA apariţiei:.....

Talon valabil până în 30 iunie 2014

Date personale:

Nume şi Prenume:

Telefon:

Buletin de identitate:

TALON + PREŢUL CATEGORIEI AFERENTE

Anunţurile se preiau zilnic, la ghişeu, până în ora 16[00], după această oră, se pot prelua doar prin intermediul sistemului online de preluare al anunţurilor disponibil pe www.jurnalaradean.ro . Anunţurile de mică publicitate din Jurnal Arădean se publică pe baza talonului din ziar
Redacţia nu îşi asumă responsabilitatea pentru conţinutul anunţurilor de mică publicitate!
JURNAL ARĂDEAN

Cel mai influent bebeluş

BERNA. Prinţul George este cel mai influent bebeluş din lume, potrivit site-ului britanic my1styears.com, care a publicat în luna aprilie un clasament pe această temă. La stabilirea clasamentului, site-ul a ţinut seama de câteva criterii, printre care influenţa părinţilor bebeluşului, potenţialul de marketing al copilului şi ceea ce îi rezervă viitorul, relatează 20minutes.ch. Prinţul George, fiul prinţului William şi al lui Kate, născut în iulie 2013, devansează patru copii de staruri, aproape toţi mai mari decât el. Pe locul doi se află Eric, fiul lui Simon Cowell, producător TV, creatorul formatelor „X Factor" şi „Got Talent", născut pe 14 februarie 2014. Podiumul este completat de Blue Ivy, fetiţa de doi ani a cuplului Beyonce - Jay Z. A fost fotografiată pentru reviste o singură dată, la câteva zile de la naştere. Locul al patrulea este ocupat de North West - care va împlini în curând un an -, fiica lui Kanye West şi a lui Kim Kardashian. Top 5 este încheiat de fetiţa de doi ani şi jumătate a cuplului Beckham, Harper Seven. **SURSA: AGERPRES**

Prinţul George FOTO: EPA

Eve se mărită în Ibiza

NEW YORK. Vedeta hip-hop Eve, 35 de ani, se va mărita cu Maximillion Cooper în luna iunie, la clubul Blue Marlin din Ibiza, un local de noapte frecventat de staruri precum Kate Moss, Sylvester Stallone sau Leonardo DiCaprio, scrie New York Post. Cei doi şi-au început logodna anul trecut chiar de Crăciun, iar relaţia lor durează de trei ani. Eve, pe numele ei complet Eve Jihan Jeffers, a anunţat logodna postând pe contul său de Instagram o fotografie în care se poate observa cu uşurinţă un frumos inel cu un diamant generos, pe degetul ei inelar de la mâna stângă. Eve şi logodnicul său îşi împart timpul, de obicei, între Londra şi New York, dar sărbătorile şi le petrec, de obicei, la Edinburgh, Scoţia. **SURSA: AGERPRES**

Eve şi Cooper FOTO: FAN

www.aradon.ro
Mai multe poze cu Larisa

Larisa
Este pasionată de muzică şi lectură.

Sute de liceeni naufragiaţi

Aproximativ 300 de persoane sunt dispărute în urma naufragiului din largul Coreei de Sud.

SEUL. Echipele de salvare au recuperat doar 180 de persoane dintre cele 477 aflate la bordul unui feribot care a naufragiat miercuri dimineaţa în apropiere de coasta meridională a Coreei de Sud, au anunţat autorităţile, relatează AFP.

Guvernul afirmase anterior că 368 de persoane au fost salvate. Dar purtătorul de cuvânt al pazei de coastă a declarat pentru AFP: „Bilanţul nostru oficial este de 180. Nu ştim de unde vine numărul de 368 evocat anterior".

„Pentru moment, 368 (de persoane) au fost salvate" din cele 477 aflate la bord, declarase anterior ministrul adjunct pentru Securitate, Lee Gyeong-Og, confirmând moartea a două persoane, între care un membru al echipajului.

180 de persoane au fost salvate FOTO: EPA

Vaporul avea la bord 448 de pasageri, dintre care 324 de liceeni şi 14 profesori însoţitori, şi 29 de membri ai echipajului. Acesta transporta, de asemenea, 150 de vehicule. Nava se deplasa către insula Jeju (sud) şi a trimis un semnal de alarmă la ora 09.00 (03.00 ora României). Mărturiile pasagerilor sugerează că feribotul s-a lovit de fundul mării.

Accidentul s-a produs la 20 de kilometri de insula Byungpoong, iar condiţiile meteo erau „bune", cu rafale de vânt slabe, potrivit pazei de coastă.

Echipele de salvare sunt formate din 18 elicoptere şi 34 de nave, comerciale, militare şi ale pazei de coastă.

Sute de feriboturi asigură legătura între coastele sud-coreene şi insule în fiecare zi, iar accidentele sunt rare. Dar 300 de persoane au murit în octombrie 1993 când un feribot s-a scufundat în largul coastei de vest. **SURSA: MEDIAFAX**

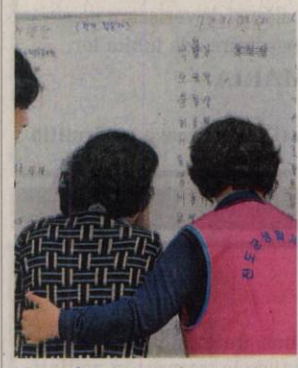

Lista celor recuperaţi FOTO: EPA

Rudele aşteaptă veşti FOTO: EPA

Copil salvat FOTO: EPA

Operaţiuni de salvare FOTO: EPA

FONDAT 1989, APARE LA ARAD, TEL. 0257/281.802, E-MAIL: REDACTIA.JURNALARADEAN@INFORMMEDIA.RO; PUBLICITATE.JURNALARADEAN@INFORMMEDIA.RO

Cocktail cu Deepika Padukone, regina de la Bollywood

PAGINA 15

JURNAL ARĂDEAN

Sfinte Paşti cu bucurie, tuturor cititorilor noştri!

VINERI
18 APRILIE 2014
ANUL XXV, NR. 7055
20 PAGINI - 1,50 LEI

20° Temperaturile se vor situa între 8 şi 20 grade. Vântul va sufla cu 9-11 km/h.

DIMINEAŢA | AMIAZA | SEARA

Astăzi, supliment programe TV pentru perioada 19 – 25 mai 2014. Se difuzează gratuit.

Lucrări de canalizare la Gară

ARAD. În schimbul a 1,2 milioane de lei, Compania de Apă şi-a propus să reabiliteze colectoarele menajere din Piaţa Gării - Piaţa Caius Iacob. **/P.3**

Program serviciu mică publicitate

ARAD. În perioada marelui praznic al Sfintelor Paşti, anunţurile de mică publicitate vor fi preluate luni, 21 aprilie doar la sediul ziarului „Jurnal arădean", Bulevardul Revoluţie nr. 81, între orele 8-13.

Continuă cu indicaţii FOTO: JA

Buleu dictează din puşcărie

ARAD. E grea viaţa în puşcărie dar poţi da comenzi chiar şi de acolo. Adrian Buleu are telefon mobil în puşcărie şi prin intermediul acestuia îşi sună soţia şi îi dă indicaţii cum să procedeze cu firma. Cel puţin aşa spune familia Apostol. **/P.9**

Livezi

Plantaţiile de pomi fructiferi din România, în funcţie de suprafaţă.

Respiro la insolvenţă

Mult mai puţine firme în insolvenţă în primul trimestru al anului, faţă de perioada similară din 2013.

ARAD. Se spune că românul, când are bani, îşi plăteşte datoriile şi abia apoi îşi cumpără ce are nevoie. Cam asta s-a întâmplat în primul trimestru al anului şi cu firmele arădene. Doar foarte puţine societăţi comerciale au mai rămas cu datorii la stat neplătite de anul trecut. Dovadă stau cifrele oficiale înregistrate la Fiscul arădean. Doar 6 cereri de deschidere a procedurii insolvenţei au fost întocmite în anul 2014 (primele trei luni) de către Administraţia Judeţeană a Finanţelor Publice Arad, pentru creanţe mai vechi de mai mult de 90 de zile şi mai mari decât valoarea-prag stabilită prin lege, de 45.000 lei.

Totalul sumelor datorate de cele 6 societăţi vizate se ridică, potrivit informaţiilor furnizate de Fiscul arădean, la 780.023 lei.

Se pare, cel puţin din punctul de vedere al posibilităţii de achitare a datoriilor la stat, că situaţia este mult mai bună decât anul trecut. În tot anul 2013, la nivelul judeţului, AJFP Arad a întocmit circa 65 de cereri de deschidere a procedurii de insolvenţă (peste 16 pe trimestru), adică, în medie, de aproape trei ori mai multe ca acum.

În total, la nivelul judeţului, conform datelor furnizate de Oficiul Naţional al Registrului Comerţului, au intrat în insolvenţă un total de 198 de firme (din cauza imposibilităţii de a achita datoriile restante şi altor creditori decât Statul). Un număr cu 18,18% mai mic decât numărul firmelor intrate în insolvenţă în primul trimestru al anului trecut: 242.

JA-S.B.

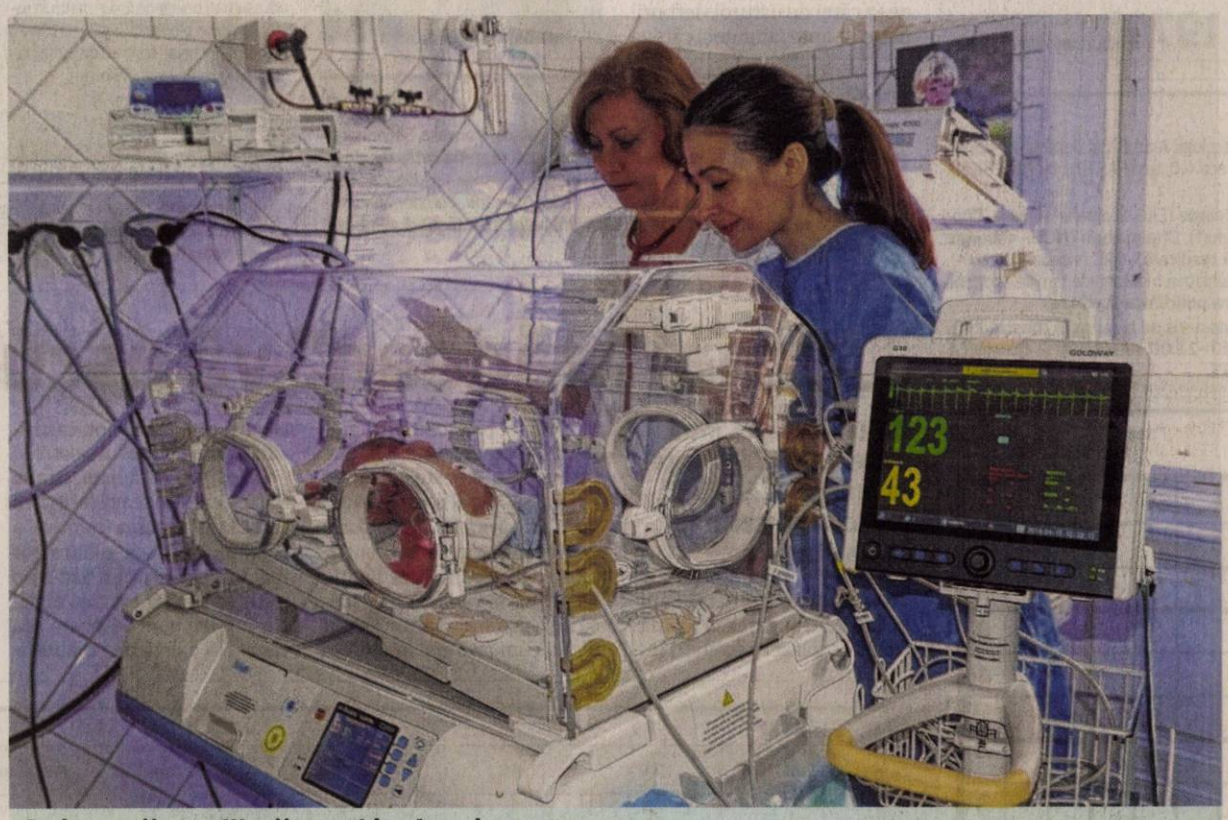

Salvează copiii născuţi la Arad

Organizaţia „Salvaţi copiii România" a dăruit Secţiei Neonatologie din cadrul Spitalului Judeţean Arad două monitoare de funcţii vitale pentru nou-născuţi. Principalii beneficiari vor fi prematurii, dar şi micuţii care au tulburări de acomodare imediat după naştere. **/P.6**

FOTO: DIANA DUŢU

Au strâns voturi FOTO: JA

Au câştigat cărţi cu voturi

ARAD. Au stat în faţa Primăriei cu laptopurile, au lipit afişe, au făcut campanie în presă, au intrat pe www.aradon.ro şi au câştigat. Elevii Colegiului Naţional „Ghiba Birta" au câştigat concursul „Biblioteca anului" organizat de Casa Corpului Didactic „Spiru Haret", Iaşi. **/P.6**

Următorul număr al cotidianului **JURNAL ARĂDEAN** va apărea marţi, 22 aprilie 2014.

Ionuţ Popa FOTO: FAN

Ionuţ Popa s-a întors la UTA

ARAD. Antrenorul s-a hotărât să răspundă solicitărilor celor de la UTA şi - ieri - a condus antrenamentul echipei, care nu s-a mai pregătit de zece zile. A fost muncă voluntară, utiştii dorind, însă, să facă o „mişcare" înaintea meciului de azi de la Oradea, cu FC Bihor. **/P.11**

Încep lucrările la pasaje

Parlamentarii PSD spun că s-a dat ordin de începere a lucrărilor în cazul pasajului de pe Calea 6 Vânători.

ARAD. Un subiect care a fost cap de listă în ultimii doi ani pentru politicienii arădeni, un subiect care a fost intens mediatizat, un subiect care a stârnit discuţii aprinse pentru că este unul care doare şi enervează: pasajele de pe centură. Cel de pe 6 Vânători care sfidează pe şoferii care stau la cozile interminabile de pe centura Aradului şi cel de la drumul Şiriei. Politicenii noştri s-au contrazis, şi-au adus acuze reciproc, au fost avansate termene de reîncepere a lucrărilor oprite în 2012.

De data aceasta, parlamentarii PSD susţin că totul e în linie dreaptă. A fost dat ordinul de începere al lucrărilor pentru pasajul de pe Calea 6 Vânători. **/P.6**

„Conferinţa anuală a EUA a explorat metode inovatoare de predare şi a luat în considerare implicaţiile lor pentru organizarea proceselor de învăţare şi predare în anii următori" Pagina 3

O muncă pe degeaba FOTO:JA

Au atacat pistele de biciclete

ARAD. Cât au muncit unii vreme de 2 săptămâni, au stricat alţii într-o zi, două. Noile piste de bicicliști, amenajate în zona Pădurii Ceala, au fost parţial distruse de motocicliști. **/P.3**

De Paşte, Învierea Domnului să vă sporească sănătatea şi belşugul, să vă împlinească gândurile şi speranţele. Lumina Sfântă a Învierii să coboare în sufletele şi inimile voastre!

HRISTOS A ÎNVIAT!

Rectorul Universităţii de Vest „Vasile Goldiş" din Arad
Prof. univ. dr. Coralia COTORACI

Preşedintele Universităţii de Vest „Vasile Goldiş" din Arad
Prof. univ. dr. Aurel ARDELEAN

426165

Remember: 18 aprilie

1480 S-a născut Lucrezia Borgia (d. 1519)

1846 S-a născut Nicolae Densuşianu, istoric român (d. 1911)

1848 A avut loc adunarea politică a românilor ardeleni de la Blaj

1898 A murit Gustave Moreau, pictor simbolist francez (n. 1826)

1921 S-a născut Jean Richard, actor francez (d. 2001)

1931 S-a format un guvern condus de Nicolae Iorga

1947 S-a născut actorul american James Woods

1949 Irlanda devine o republică independentă

1950 S-a născut actorul Kenny Ortega

1952 S-a născut Eugen Cristea, actor român de teatru şi film

1955 A murit Albert Einstein, autorul teoriei relativităţii (n. 1879)

1956 S-a născut actriţa Carmen Ionescu

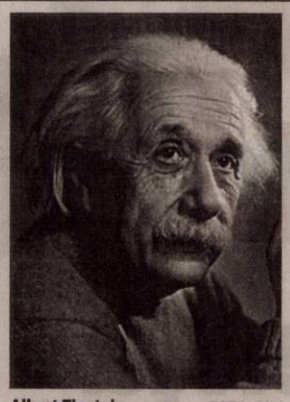

Albert Einstein FOTO: FAN

1956 S-a născut actorul american Eric Roberts

1956 S-a născut actriţa Melody Thomas Scott

1957 S-a născut actorul Joel Kirby

1967 S-a născut actriţa Maria Bello

1974 A murit Marcel Pagnol, dramaturg şi regizor (n. 1895)

1976 S-a născut actriţa Melissa Joan Hart

1979 S-a născut actriţa Kourtney Kardashian.

Reţeta zilei

Friptură de miel coroană

INGREDIENTE. 1 carcasă de miel, sare, piper, ulei de măsline, vin alb, usturoi, ierburi aromate (salvie, rozmarin, mentă).

MOD DE PREPARARE. Se taie partea din faţă de la carcasă (pielea de pe piept), apoi se desface carcasa apăsând cu mâinile. Se taie coastele de la încheietura cu coloana, având grijă să nu se taie de pe carne. Se taie afară coloana vertebrală. Aceasta este cea mai dificilă şi minuţioasă parte a procesului. Aveţi grijă să tăiaţi pe lângă vertebre astfel încât carnea de dedesubt să nu fie lezată prea tare.

Se curăţă carnea de eventualele resturi de oase rămase şi se taie coastele mai mici astfel încât să rămână de-o parte şi de alta doar coastele mari (vreo 8-9 pe fiecare parte). Se crestează pielita de pe coaste până la jumătate, apoi oasele rămase libere se curăţă bine de carne şi pieliţe.

Carnea se lasă la marinat în: vin+2 linguri ulei de măsline+2 căţei de usturoi+ierburi, peste noapte (ajunge şi câteva ore). A doua zi se adună carnea pe lângă coaste şi se împung coastele de la margine, legându-se 2 câte 2.

Într-un mojar zdrobiţi 2 căţei de usturoi cu sare, piper şi rozmarin, adăugaţi 2 linguri ulei de măsline şi cu acest amestec ungeţi carnea din coroană.

Se leagă cu o aţă şi baza coroanei pentru a-i da deschiderea dorită. Capetele coastelor se pot înveli cu folie de aluminiu şi pune peste carne câteva ierburi (rozmarin, salvie şi mentă), apoi se dă la cuptor.

Poftă bună!

Pentru mai multe reţete intră pe www.culinar.ro

Horoscop

BERBECUL (III.21.-IV.20.)
Aveţi succes în afaceri şi în activităţile casnice. Schimbările pe care intenţionaţi să le faceţi pot fi apreciate, dacă nu uitaţi să cereţi şi părerea celor din jur.

TAURUL (IV.21.-V.20.)
Nu este o zi prea bună pentru întâlniri cu prietenii şi nici pentru afaceri. Cei din jur nu va înţeleg corect dorinţa de schimbare. Pe plan sentimental, lucrurile merg mai bine.

GEMENII (V.21.-VI.21.)
Dimineaţă va întâlniţi cu o cunoştinţă cu care nu v-aţi văzut de mult, care va invită la o petrecere. Va sfătuim să nu lăsaţi problemele sentimentale să se adune. Fiţi cinstit şi recunoaşteţi-va greşelile!

RACUL (VI.22.-VII.22.)
Reuşiţi să faceţi o schimbare în relaţiile sentimentale. După-amiază va simţiţi excelent la o întâlnire cu prietenii. Aveţi grijă să nu monopolizaţi conversaţia!

LEUL (VII.23.-VIII.23.)
Dimineaţă sunteţi pus pe fapte mari şi va asumaţi o serie de riscuri pentru a rezolva câteva probleme legate de cămin. Puteţi să încheiaţi contracte avantajoase şi să faceţi investiţii inspirate.

FECIOARA (VIII.24.-IX.23.)
Este o zi bună pentru a face schimbări în casă. Puteţi să va apucaţi de reparaţii, reamenajări, zugrăvit etc. S-ar putea că o persoană mai în vârstă să vă enerveze cu sugestiile sale.

BALANŢA (IX.24.-X.23.)
Nu va faceţi planuri stricte pentru azi! Este puţin probabil să va puteţi respectă programul. Dimineaţă aveţi de alergat pentru a rezolva probleme ale partenerului de viaţă.

SCORPIONUL (X.24.-XI.22.)
Aveţi multe idei constructive, pe care doriţi să le discutaţi cu cei apropiaţi. O rudă mai în vârstă vă face o surpriză plăcută, oferindu-vă sprijin financiar şi moral.

SĂGETĂTORUL (XI.23.-XII.21.)
Sunteţi preocupat de problemele profesionale şi aveţi tendinţa să neglijaţi relaţiile sentimentale. Nu este o zi bună pentru afaceri. Riscaţi să pierdeţi o suma importantă.

CAPRICORNUL (XII.22.-I.20.)
Astăzi nu este indicat să va implicaţi în activităţi importante. Dacă aveţi ocazia să petreceţi după-amiază împreună cu partenerul de viaţă, ar fi bine să nu ezitaţi.

VĂRSĂTORUL (I.21.-II.20.)
Zi bună pentru afaceri. Dimineaţă sunteţi foarte optimist şi aveţi convingerea că nimic nu va poate stă în cale. Vă bucură şi faptul că relaţiile cu persoană iubită merg mai bine.

PEŞTII (II.21.-III.20.)
Chiar dacă aveţi multă treaba, nu este cazul să va faceţi griji. Sunteţi într-o formă de zile mari. Singurele dificultăţi pe care le puteţi întâmpina sunt cele de comunicare.

Sănătate

● **CABINET GINECOLOGIC:** Cabinet ginecologic Arad, B-dul Decebal 11 (lângă Hotel Aradul), chiuretaj medicamentos, eco 4 D, test PAP.TEL: 0770823850, 0723643581.

● **Policlinica DR. TURCIN, oferă:** Cardiologie (EKG, Ecografie cardiacă, Doppler vascular, Holter EKG si TA, Test de efort), Oftalmologie **(NOU - chirurgie pol anterior; CV computerizat; optică medicală)**, ORL (videoendoscopie), pneumologie, gastroenterologie, neuropsihiatrie, medicină de familie, ecografii generale. **Telefon: 0257/285510, www.policlinica-turcin.ro.**

● **Farmacia GLYKON - UTA, Bl U 6 (vis-a-vis de biserica în construcţie). DESCHIS ZILNIC : LUNI-VINERI 07.00 -21.00 SÂMBĂTĂ ŞI DUMINICĂ 08.00-18.00. Telefon : 0257/241197.**

Sudoku

REGULI: În fiecare bloc sunt câteva cifre între 1 şi 9, stabilite dinainte. Acestea trebuie completate cu cifrele lipsă, în aşa fel încât fiecare număr să figureze o singură dată. De asemenea, cifrele de la 1 la 9 trebuie să figureze o singură dată atât pe rândurile orizontale cât şi pe coloanele verticale ale celor nouă blocuri luate împreună.

ÎNCEPĂTORI

				2		9		
1							6	7
	4		7	9	6			
		2		3		7		9
3								4
9		4		8		2		
			3	6	8		2	
4	6							3
		5		4				

AVANSAŢI

		7	8	4				6
				2		9		
1	8			3	6			
		6			7	3	2	
	2						9	
	9	3	5			1		
			3	6			5	2
		8		5				
3				7	8	6		

Soluţiile jocurilor din numărul precedent:

ÎNCEPĂTORI

8	9	4	2	1	3	6	7	5
7	6	5	8	9	4	1	2	3
1	3	2	5	6	7	9	8	4
6	4	8	9	5	1	2	3	7
3	7	9	4	2	6	8	5	1
2	5	1	7	3	8	4	6	9
9	1	7	3	8	2	5	4	6
4	8	6	1	7	5	3	9	2
5	2	3	6	4	9	7	1	8

AVANSAŢI

6	5	1	9	2	8	4	7	3
8	2	3	4	7	5	9	1	6
9	7	4	1	3	6	8	2	5
7	1	5	8	4	2	3	6	9
3	4	9	7	6	1	2	5	8
2	6	8	3	5	9	7	4	1
4	8	6	5	9	7	1	3	2
1	3	2	6	8	4	5	9	7
5	9	7	2	1	3	6	8	4

Pieţe şi târguri

Astăzi este zi de piaţă la Ineu, Lipova, Covăsânţ, Mişca, Moneasa, Şepreuş, Şimand, Vladimirescu, Şeitin. **Tot astăzi se organizează târguri săptămânale la** Ineu, Şepreuş, Şimand. **Sâmbătă este zi de piaţă la** Chişineu-Criş, Lipova, Pâncota, Felnac, Grăniceri, Hălmagiu, Moneasa, Pecica, Vărşand, Socodor, Vladimirescu, Zimandu Nou, Covăsânţ. **Târguri săptămânale se desfăşoară sâmbătă la** Lipova, Pâncota, Hălmagiu, Moneasa.

„Jurnal arădean" vă ascultă

De luni până joi, între orele 11.00-13.00, la telefonul 0257.280943, redactorul nostru vă stă la dispoziţie.

ARAD. B. I. din cartierul Sânicolaul Mic sugerează primăriei să amplaseze panouri publicitare şi prin cartierul arădean, proaspăt reabilitat pe care să fie trecută calitatea proastă a lucrărilor. „Să vină domnul primar pe străzile Clopotului, Ion Fătu, Steagului să vadă cum sunt făcute lucrările. Să vadă cum se strică deja drumul şi atunci când plouă cum iasă apă în pivniţe şi curţi din cauza noii canalizări" spune cititorul nostru.

D. Iosif din Grădişte, strada Castor, ne sesizează faptul că „a scăzut puterea calorică a gazului. Cred că plătim tot mai mult pentru un gaz cu o putere calorică tot mai mică. Nu înţeleg cum se poate aşa ceva. Nu există nici o autoritate care să măsoare puterea calorică a gazului? Nu putem fi furaţi în acest mod" a spus supărat, cititorul nostru. Pentru problema dânsului, îi recomandăm să facă o reclamaţie la Protecţia Consumatorului, instituţia care poate intermedia între consumator şi agentul economic. **JA-M.A.**

Curs valutar

DENUMIREA VALUTEI	BNR	BCR		BRD		Intesa Sanpaolo Bank		Banca Românească		Nextebank		Alpha Bank		Banca Comercială Feroviară		Casa de schimb LUXOR	
		C	V	C	V	C	V	C	V	C	V	C	V	C	V	C	V
Euro	4.46	4.39	4.53	4.39	4.54	4.41	4.49	4.44	4.49	4.42	4.50	4.45	4.49	4.41	4.51	4.45	4.48
Dolar SUA	3.22	3.14	3.30	3.16	3.29	3.18	3.25	3.19	3.25	3.17	3.27	3.20	3.25	3.16	3.29	3.21	3.25
Forint	0,0145	0,0139	0,0151	0,0135	0,0151	0,0135	0,0155	-	-	0,0138	0,0151	-	-	-	-	0,0145	0,0147
Gram aur	134.68																

Vremea

Vineri, 18 aprilie

www.aradon.ro

8° LA ORA 6 — temperaturile se vor situa între 7 şi 8 grade. Vântul va sufla cu 11 km/h dinspre NNE.

20° LA ORA 18 — temperaturile se vor situa între 19 şi 20 grade. Vântul va sufla cu 9 km/h dinspre N.

Ziua precedentă

Arad	6 - 15	Umiditate:	82 %
Lipova	6 - 15	Presiune:	982,05 mb
Chişineu- Criş	6 - 15	Precipitaţii:	60 %
Săvârşin	4 - 14	Vânt:	19,31 km/h
Sebiş	4 - 14	Direcţie vânt:	ENE

Soarele

Răsare: 06:44
Apune: 20:26

Azi

Temperaturile se vor situa între 8 şi 20 grade. Vântul va sufla cu 9 – 11 km/h, dinspre N-NNE.

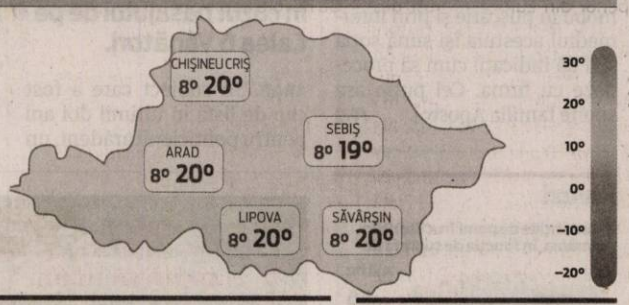

FAZELE LUNII

30.03. 7.04. 15.04. 22.04.

VINERI	SÂMBĂTĂ	DUMINICĂ	LUNI
8° 20°	7° 13°	7° 16°	10° 22°
mai mult înnorat	averse de ploaie	ploaie dimineaţa	mai mult senin

Calendar

Biserica ortodoxă: Sf. Cuv. Ioan, ucenicul Sf. Grigorie Decapolitul; Sf. Ier. Cosma, Ep. Calcedonului; Sf. Mc Ioan din Ianina (Sf. şi Marea Vineri - Scoaterea Sf. Aer; Denia Prohodului Domnului) (Zi aliturgică) (Post negru)
Biserica greco-catolică: Sfânta şi Marea Vineri (Patimile şi moartea Domnului). Cuv. Ioan. Prohodul Domnului. Post şi ajun. Colecta „Pro Terra Sancta" (pentru opere şi organizaţii din Ţara Sfântă)
Biserica romano-catolică: Vinerea Sfântă (Patima şi moartea Domnului) (post şi ab.) Sf. Atanasia din Egina

Prognoză pentru trei zile

Temperaturile minime vor fi cuprinse între 7 şi 10 grade, iar cele maxime între 13 şi 22 grade.

Temp.minime: 7 - 10 °C
Temp.maxime: 13 - 22 °C.

JURNAL ARĂDEAN
B-dul Revoluţiei nr. 62, Arad
BRAT Auditat de BRAT
Reclamaţii difuzare: 0257/212.032

Director editor: Mircea Ţişcă (8427)
Secretariat: 0257.281802 (centrala), fax - 0257.212.012
Şef departament difuzare: Carmen Csordas
Marea publicitate: 0257.280904
Mica publicitate: 0257.210775; B-dul Revoluţiei, nr. 81
Tiparul executat la: Tipografia Inform Media Debrecen

Redactor şef: Adriana Barbu (8416) Responsabil de număr: Monica Ardelean
Secretar general de redacţie: Gabriela Groza (8423); **Departamente: Eveniment:** Simona Butaru, Monica Ardelean (8405), Alin Gherasim (8417), Ioana Costaş (8414); **Politic:** Simion Todoca (8434); **Economic:** Andreea Pintea (8415); **Cultură, Învăţământ:** Vasile Filip (8421); **Social:** Diana Duţu (8413); **Sport:** Daniel Scridon (8424), Leo Sfăra (8422), Dan Lazăr (8406).
Tehnoredactare: Ghizela Şerban (8409), Munteanu Daniel (8411).
REDACŢIE: tel. 0257.281802 (centrala); fax 0257.212.012, 0257.228.592; e-mail:redactia.jurnalaradean@informmedia.ro, adevaruldearad@informmedia.ro, publicitate.jurnalaradean@informmedia.ro, publicitate.adevarul@informmedia.ro

Lucrări la canalizare în zona Gării Arad

Pe 1,2 milioane de lei, vor fi reabilitate colectoarele menajere din Piaţa Gării - Piaţa Caius Iacob.

ARAD. Compania de Apă Arad (CAA) a stabilit câştigătorul unei licitaţii care vizează reabilitări ale sistemului de canalizare în zona Gării Mari din municipiu. În urma selecţiei de oferte, societatea Aqua Construct este firma care va câştiga un contract în valoare de aproape 1,2 milioane de lei. Licitaţia pare să fi produs o economie importantă la bugetul Companiei de Apă, ţinând cont de faptul că lucrările erau estimate la 1,9 milioane de lei, iar contractul va fi semnat pentru o sumă cu 700.000 de lei mai mică.

În schimbul banilor, firma care a câştigat licitaţia va trebui să execute lucrări de reabilitare a colectoarelor menajere în Piaţa Gării - Piaţa Caius Iacob. Mai precis, va fi reabilitat colectorul menajer principal de pe strada Bihorului începând din Piaţa Gării şi până în Caius Iacob. Conducta va trebui îngropată la o adâncime cuprinsă între 3,80 şi 4,70 metri, colectorul va fi lung de 645 de metri şi va fi realizat cu o conductă aflată într-o pantă de 1 la mie pentru a asigura curgerea gravitaţională a apei, spun cei de la CAA. Apoi vor fi reabilitate colectoarele secundare de la blocuri ce vor fi descărcate în colectorul principal.

Şi 11 racorduri

În sfârşit, al treilea obiectiv al contractului se referă la reabilitarea a 11 racorduri aferente locuinţelor de pe tronsonul Piaţa Gării - Piaţa Caius Iacob. Şi racordurile vor trebui montate în pantă pentru curgerea apei. Teoretic, lucrarea va dura 4 luni de la semnarea contractului. Practic, vom vedea pe parcurs pe ce perioadă de timp se va întinde acest nou şantier ce urmează să se deschidă în municipiu.

JA-A.G.

Lucrarea a fost contractată FOTO: FAN

Au muncit la amenajarea traseului FOTO:JA

Au atacat pistele de biciclete

Prospăt amenajat, un traseu pentru bicicliști din Lunca Mureşului a fost parţial distrus de motociclete.

ARAD. Cât au muncit unii vreme de 2 săptămâni, au stricat alţii într-o zi, poate două. Noile piste amenajate în zona Pădurii Ceala pentru bicicliști au fost parţial distruse de motocicliști. E vorba de cele amenajate cu piatră concasată, în zona Trei Insule. Angajaţii Parcului Natural Lunca Mureşului împreună cu cercetaşii de la Centrul Local Phoenix Arad au amenajat acest traseu pentru ca amatorii de ciclism să poată circula mai uşor pe traseul de la liziera Pădurii Ceala. „Intenţionăm să mai amenajăm peste 1km pe lângă aceşti 160 de metri liniari pietruiţi. Sperăm ca cei care circulă pe motociclete să nu mai folosească acest traseu. Este doar pentru bicicliste", a precizat Paul Hac, directorul Luncii Mureşului. Acum, după invazia motocicletelor, cei de la Luncă trebuie să revină pe traseul amenajat deja pentru a repara ceea ce s-a stricat, mai exact de a a tasa încă o dată tot pietrişul. În ritmul acesta traseul gândit pentru bicicliști nu va fi prea repede gata.

> „Intenţionăm să mai amenajăm peste 1km pe lângă aceşti 160 de metri liniari pietruiţi.
> PAUL HAC

Traseu nou

Şi cum plimbarea cu bicicleta prin pădure este un obicei de care s-au molipsit tot mai mulţi arădeni, administraţia Parcului Lunca Mureşului a refăcut traseul, de data aceasta, direct prin pădure, care ocoleşte drumul forestier şi care poate fi deja încercat de amatorii de ciclism. E vorba de traseul de biciclete Ceala, marcat cu litera C albastru şi care are o lungime de 13,4 km. Pe traseu sunt amplasate panouri informative iar punctul de plecare este colţul pădurii de lângă Ocolul Silvic Iuliu Moldovan.

MONICA ARDELEAN
monica.ardelean@informmedia.ro

Atenţionare

Administraţia Parcului Natural Lunca Mureşului doreşte să amplaseze indicatoare care să restricţioneze accesul motocicliştilor pe aceste piste. Greu de crezut însă că vor avea şi efect.

„Conferința anuală a EUA a explorat metode inovatoare de predare și a luat în considerare implicațiile lor pentru organizarea proceselor de învățare și predare în anii următori"

Interviu cu prof. univ. dr. Aurel Ardelean, președintele Universității de Vest „Vasile Goldiș" din Arad și președintele Asociației Universităților Private din România

- D-le președinte, ați participat, recent, la Conferința Anuală a Asociației Universităților Europene (EUA), care s-a desfășurat la Université Libre de Bruxelles (ULB), Bruxelles, Belgia. Care au fost principalele probleme dezbătute?

- Conferința Anuală a Asociației Universităților Europene (EUA) din acest an a avut titlul „Schimbarea, peisaje de învățare și predare" și a grupat, în jurul celor trei secțiuni, peste 1200 de participanți - președinți și rectori de Universități din Europa, Brazilia, China, cercetători, studenți și factori de decizie politică, dovadă a interesului care îl manifestă problemele de învățământ superior la ora actuală. Lucrările de maximă importanță pentru învățământul superior din Europa au fost deschise de Didier Viviers, rectorul Université Libre de Bruxelles; Androulla Vassiliou, comisar pentru Educație, Cultură, Multilingvism și Tineret, Comisia Europeană, Belgia și de Maria Helena Nazaré, președintele Asociației Universităților Europene. Se știe că învățământul este cel care fundamentează o serie de principii prin EUA (Asociația Universităților Europene), care au fost dezbătute în cadrul acestei conferințe. Ideea principală a fost aceea de a face ca învățământul superior să devină o forță în cercetare, astfel încât prin programele lansate, cum este Orizont 2020, Europa să ajungă ca, din punct de vedere strategic al întocmirii documentării, obținerii și aplicării unor proiecte europene, să dețină primatul în cercetarea științifică.

Am reprezentat Universitatea de Vest „Vasile Goldiș" și ca președinte al Asociației Universităților Private din România m-am bucurat că învățământul a revenit în centrul atenției forurilor europene, fiind dezbătute probleme de interes maxim. Cred că, așa cum s-au jalonat ideile la Conferința EUA de la Bruxelles, în următorii trei ani, vor fi schimbări foarte importante în peisajul învățământului. Este vorba de punerea unui accent mai mare pe activitățile practice în universități. În acest sens, se va avea în vedere schimbarea curriculumului, abordarea acestuia în context pragmatic și pe probleme legate de calitatea învățământului superior. În acest peisaj, învățământul superior va deveni forța motrică, care are rolul de a dezvolta calitățile de care au nevoie tinerii pentru a duce societatea europeană înainte.

- Care au fost propunerile reprezentanților universităților din Europa, China și Brazilia?

- Vorbitorii de nivel înalt din Europa, Brazilia și China s-au referit la oportunitățile și provocările cu care se confruntă instituțiile din Europa și alte regiuni ale lumii, precum și la impactul de mobilitate și internaționalizare pentru învățare și predare în universitățile din Europa. Reprezentanții din afara Europei și-au manifestat intenția de a coopera cu EUA, atât sub raportul curricular, cât și prin aplicarea unui management strategic: tehnologie, creativitate, cultură, efectuarea unor studii independente asupra evoluției învățământului, prin individualizarea acestuia, adecvarea curriculumului la cerințele pieței forței de muncă și promovarea autonomiei academice ca factor de expresie a libertății academice.

- Dintre problemele discutate la Conferința EUA din acest an au fost cerințele pieței muncii și inovarea tehnologică prin MOOC.

- La EUA sunt afiliate în prezent 850 de universități și 47 de conferințe ale rectorilor universităților din țările europene. Conferința care s-a constituit ca un forum, în care universitățile din diferite părți ale Europei și ale lumii să răspundă la presiunile actuale pentru schimbare, a încercat să anticipeze nevoile educaționale legate de pregătirea forței de muncă în care universitățile devin factorul esențial. În acest sens, MOOC va pune accent pe creșterea furnizorilor privați cu scopuri lucrative și creșterea competiției globale între instituții și țări, care vor determina modele de învățământ noi care să răspundă la pregătirea forței de muncă cu costuri mai mici. La adunarea generală a FEDE care se va desfășura în acest an la Valladolid, Spania, noua societate Factory Badge va analiza posibilitatea implementării platformei MOOC care, așa cum spuneam, a fost larg dezbătută și prezentată ca o metodă nouă de învățare în cadrul e-learning. Aceasta a fost apreciată în unanimitate de reprezentanții universităților ca venind în sprijinul studenților și va avea un impact benefic asupra viitorului învățământului superior, prin internaționalizarea învățământului. MOOC este o platformă pe care noi o aplicăm de mai mulți ani. Încă nu se află la nivelul cerințelor enumerate la conferința EUA, dar avem soluții și posibilități ca, într-un viitor foarte scurt, să dezvoltăm această platformă existentă în cadrul specializării de informatică, la nivelul cerințelor europene. Ne dorim ca această platformă să devină un puternic mijloc de învățământ pentru studenții noștri. O altă problemă de strategie discutată a fost cea a guvernanței învățământului superior și organizarea diferențiată a învățământului. Evaluarea cunoștințelor trebuie să fie una permanentă, care să relaționeze cu o curriculă comună a universităților europene.

- Care sunt tendințele de schimbare ale învățământului universitar discutate la EUA?

- În anul 2013, EUA a încheiat o primă etapă de evaluare instituțională în cadrul proiectelor europene, iar pentru 2014 – 2015, își propune ordonarea activităților doctorale prin formarea unui consiliu de coordonare a școlilor doctorale pentru instituțiile organizatoare de studii doctorale. Pentru viitor, învățământul superior trebuie să devină un învățământ multi-cultural, care să-și adapteze, în mod constant, metodele de predare și învățare, cât mai atrăgătoare pe scena globală a învățământului superior. Se vor promova cursuri integrate cu parteneri asociați și acordarea de diplome comune de masterat și doctorat în cadrul programului Erasmus Mundus.

- Care sunt raporturile de colaborare dintre Universitatea de Vest „Vasile Goldiș" din Arad și Asociația Universităților Europene?

- În ceea ce privește Universitatea de Vest „Vasile Goldiș", noi am fost evaluați de EUA în cursul anului trecut și am primit un raport favorabil din partea comisiei EUA. Vom continua colaborarea cu EUA prin școala doctorală a universității noastre, care va fi înscrisă în cadrul operațiunilor de sprijinire a învățământului doctoral pentru specializările biologie și medicină în cadrul pregătirii ce se efectuează de către EUA pentru școlile doctorale în anul care urmează.

Daniel Albu

MATERIAL PUBLICITAR (398826)

O „săptămână altfel" la Muzeul arădean

Peste 5.000 de preşcolari şi elevi au participat la diverse activităţi educaţionale şi vizite ghidate.

ARAD. Complexul Muzeal Arad, în colaborare cu Inspectoratul Şcolar Judeţean Arad şi cu sprijinul Asociaţiei Zibo Help România, a organizat numeroase activităţi educaţionale pentru elevi şi preşcolari, în cadrul programului naţional al Ministerului Educaţiei „Şcoala altfel - Să ştii mai multe, să fii mai bun", şi programului naţional „Săptămâna familiei, săptămâna fără TV", ediţia a V-a, iniţiat de Asociaţia Zibo Help România.

Pe parcursul celor cinci zile, peste 5.000 de preşcolarii şi elevii au participat la diverse activităţi educaţionale şi vizite ghidate, sub îndrumarea muzeografilor şi arheologilor de la muzeul arădean. Pentru preşcolarii şi elevii din învăţământul primar şi gimnazial s-au desfăşurat ateliere pe teme de arheologie, istorie, ştiinţele naturii şi vizite ghidate în expoziţia de arheologie şi ştiinţele naturii. Elevii de liceu au participat la prezentarea unor descoperiri arheologice recente din judeţul Arad; la prezentarea unor colecţii muzeale; la prezentarea de filme documentare pe teme etnografice; atelierele de restaurare pictură şi la atelierele de iniţiere în arta fotografiei organizate de Foto Club Arad.

JA-V.F.

La Lipova

La Muzeul Oraşului Lipova grupurile şcolare au fost invitate să descopere secretele casei memoriale Sever Bocu şi frumuseţea colecţiilor de artă Vasile Varga şi Eleonora Costescu.

Un program educativ la Muzeu FOTO: FAN

În fascinaţia fotografiei

Virgil Jireghie, la cea de-a 47-a expoziţie personală, deschisă recent la sala „Clio".

La vernisajul expoziţiei FOTO: FAN

ARAD. Aşa cum am subliniat în avancronica publicată în „Jurnalul arădean", urmăresc activitatea artistului fotograf Virgil Jireghie de mai bine de patru decenii, activitate concretizată în 47 de expoziţii personale de artă fotografică. Este mult? Este puţin? După opinia noastră este mai mult decât remarcabil, este dovada unei dăruiri totale, dar şi vibraţia şi pasiunea unei vocaţii alese, duse la desăvârşire prin foarte multă muncă şi, evident, ca urmare a unui talent înnăscut.

Artistul fotograf, profesorul şi omul de televiziune Virgil Jireghie este o minte cultivată, absolvent a două facultăţi, cu un doctorat în arte vizuale, care manifestă un interes marcant pentru toate evenimentele şi frumuseţile vieţii locale, pentru actualitatea de presă, scrisă şi vorbită, în special pentru televiziunea din sfera învăţământului universitar. Îl întâlnim cu aparatul său de fotografiat la toate manifestările cultural-artistice marcante ale Aradului, imortalizând spectacole de teatru, conferinţe, simpozioane, vernisaje artistice, monumentele arhitectonice ale municipiului şi judeţului, frumuseţile naturii. În acest context se înscrie şi cea de-a 47-a expoziţie personală deschisă recent la sală „Clio" a Complexului Muzeal Arad, întitulată „Paradisul florilor", în care prezintă pe simeze florile cele mai alese din Grădina Botanică Macea a Universităţii de Vest „V. Goldiş".

Cele peste 50 de lucrări de artă fotografică expuse la sala „Clio" sunt flori de primăvară care îşi reflectă petalele fragile prin obiectivul aparatului de fotografiat, alături de celelalte lucrări de artă fotografică ce ilustrează frunze de arbore de mătase japonez sau frunze de stejar canadian, lângă flori de nufăr, magnolii, stânjenei ori flori de măr, de cireş, de prun; trandafiri japonezi şi, tot din Ţara Soarelui Răsare, gutuiul japonez.

Tablourile fotografice dedicate florilor din Grădina Botanică Macea sunt pline de culori rafinate, nasc irizări şi vibraţii care „însufleţesc" simezele, încât vizitatorul trăieşte un confort sufletesc de sărbătoare, în care, repet, „timpul trăirii" echivalează cu „timpul mărturisirii", dialogând, prin arta fotografică, subtil şi fecund cu sufletele noastre iubitoare de cele mai gingaşe şi minunate flori.

Virgil Jireghie cu cea de-a 47-a personală de artă fotografică, dedicată florilor, ne oferă o expoziţie încărcată de inefabil, de gingăşie şi de poezie, ne cucereşte din nou, oferind tuturor arădenilor, înainte de sărbătoarea de Paşti, cel mai frumos cadou artistic al acestei primăveri.

Vocaţia pentru imagine

Vocaţia lui Virgil Jireghie pentru imagine este complexă, am spune multiplă, deopotrivă pentru presa scrisă (fotoreporter), dar şi pentru jurnalismul de televiziune şi film, pe care le profesează de mai multe decenii în calitate de dascăl universitar, şi, în acelaşi timp, ca practicant activ, conducând Studioul de televiziune pe internet al Universităţii de Vest „Vasile Goldiş" din Arad.

EMIL ŞIMĂNDAN
redactia.jurnalaradean@informmedia.ro

Programe TV vineri, 18 aprilie

TVR 1

06.00 Telejurnal matinal. Sport, Meteo
07.00 Telejurnal matinal
09.00 Clubul desenelor animate
10.00 Ecce via – Aceasta este Calea!
10.10 Oameni care au schimbat Lumea
10.20 Miracle - Paula Seling şi Ovi
10.30 Universul credinţei
11.30 Politică şi delicateţuri. (reluare)
12.20 Opinii fiscale
12.30 Tribuna partidelor parlamentare
13.00 Beneficiar România. (reluare)
13.30 M.A.I. aproape de tine.
14.00 Telejurnal . Sport, Meteo
14.55 Clubul celor care muncesc în România
15.00 Teleshopping
15.30 Oameni ca noi
16.00 Parlamentul României.
16.50 Tezaur folcloric
18.10 Clubul celor care muncesc în România
19.45 Sport
20.00 Telejurnal. Meteo
20.55 Clubul celor care muncesc în România
21.10 Scara. (Dramă, SUA, 1998) Dramă inspirată din fapte reale. Maica Madalyn, stareţa capelei romano-catolice Loretto din Santa Fe, New Mexico, îşi doreşte cu ardoare să vadă încheiată construcţia lăcaşului de cult, care, dintr-o greşeală de proiectare, rămăsese fără scară pentru strana corului. Abia în 1887, la zece ani de la înălţarea construcţiei, un străin misterios găseşte o soluţie ingenioasă unei probleme aparent de nerezolvat…Redactor Bogdan Stănescu
22.55 Ecce via
23.10 Omul cu câinele. (Dramă, Franţa, 2008)
00.55 Tezaur folcloric. (r)

PRO TV

07.00 Ştirile PROTV. Ce se întâmplă, doctore? Omul care aduce cartea
10.05 Tânăr şi nelinistit. (r)
11.00 Simfonia iubirii. Titlu original: Copying Beethoven. Producţie: SUA, Germania, Ungaria, 2006. Regia: Agnieszka Holland. Cu: Diane Kruger, Ed Harris, Ralph Riach, Matyelok Gibbs, Bill Stewart. Gen: drama
13.00 Stirile PROTV
13.05 Iubire ca la carte. Titlu original: Girls Guide to Hunting and Fishing aka Suburban Girl. Producţie: SUA, 2004. Regia: Marc Klein Cu: Sarah Michelle Gellar, Alec Baldwin, Maggie Grace, James Naughton, Chris Carmack, Vanessa Branch. Gen: comedie
15.00 MasterChef. (r)
17.00 Barabba, partea a-II-a. Titlu original: Barabbas. Producţie: SUA, Italia, 2012
19.00 Ştirile PROTV
20.30 Romanii au talent
00.15 Acopera-mi inima. Producţie: SUA, 2007. Regia: Mike Binder. Cu: Adam Sandler, Don Cheadle, Jada Pinkett Smith, Liv Tyler, Saffron Burrows, Donald Sutherland. Gen: drama. Charlie Fineman şi-a pierdut familia în atentatele de pe 11 septembrie şi, o dată cu ea, orice raţiune de a mai trăi. S-a retras într-un univers interior în care nimeni şi nimic nu îl poate perturba atâta vreme cât nu îl fortează să se gândească la trecut. Dar trecutul cu mult mai îndepărtat revine atunci când întâmplător îşi reîntâlneşte fostul coleg de cameră din facultate...
02.30 Simfonia iubirii. (r)
04.30 Iubire ca la carte. (r)

ANTENA 1

06.00 Observator
08.00 Neaza cu Razvan si Dani
11.40 Teleshopping
12.00 Mireasă pentru fiul meu
13.00 Observator
16.00 Observator (live)
17.00 B.D. la munte şi la mare. (comedie, România, 1971) Ultimul film al seriei B.D. continuă aventura simpaticilor bandiţi şi a vajnicilor poliţişti ce reuşesc să înveselească orice telespectator. În prima parte, Prafuri pentru mama mea, B.D. pleacă în concediu pe litoral. Dar nici aici nu au linişte… Trebuie să prindă nişte şmecheri care intră în legătură cu un turist străin, sperând să-l fraiereasca de nişte valută. În partea a doua, Icoana făcătoare de minuni, B.D. trebuie să recupereze icoana furată de la o mănăstire din nordul Moldovei.
19.00 Observator
20.00 Observator special cu Octavia Geamanu
20.30 Bona de la Forţele Speciale. actiune/comedie, SUA 2005. Shane Wolfe, puşcaş marin din trupele S.E.A.L.S. trebuie să jongleze cu două slujbe simultan. Să fie gata să sară la bătaie împotriva inamicului şi să facă pe bona cumsecade pentru copiii unui om de ştiinţă, aflaţi în mare pericol după ce tatăl lor fusese asasinat pentru o invenţie secretă. Shane adaugă arsenalului militar pe care-l are în posesie vreo două surprize: câteva biberoane cu suc de fructe şi lapte şi o dubiţă trăsnet, numai bună pentru cinci copii.
22.30 Faţă în faţă. thriller/actiune 1997, SUA
01.30 Romania Danseaza

HBO

06.00 Oameni ca noi. Dramă, SUA, 2012. Regia: Alex Kurtzman. Cu: Chris Pine, Elizabeth Banks
07.55 Comoara lui Curly. Comedie, SUA, 1994. Regia: Paul Weiland. Cu: Billy Crystal, Daniel Stern, Jon Lovitz
09.50 Sparkle. Dramă, SUA, 2012. Regia: Salim Akil. Cu: Jordin Sparks, Whitney Houston
11.45 Bun venit în Mooseport! Comedie, SUA, 2004. Regia: Donald Petrie. Cu: Gene Hackman
13.35 Legenda călăreţului singuratic. Western, SUA, 2013. Regia: Gore Verbinski. Cu: Johnny Depp, Armie Hammer
16.05 Bowfinger. Comedie, SUA, 1999. Regia: Frank Oz. Cu: Steve Martin
17.40 Oameni ca noi. Dramă, SUA, 2012. Regia: Alex Kurtzman. Cu: Chris Pine, Elizabeth Banks, Michael Hall D'Addario
19.35 Filme şi vedete
20.05 Dacă aş fi… tu? Comedie, SUA, 2011. Regia: David Dobkin. Cu: Ryan Reynolds
22.00 Camarazi de război. Dramă, SUA, 2001.
23.05 Puterea banilor. Dramă, Franţa, 2012. Regia: Costa Gavras. Cu: Gad Elmaleh, Gabriel Byrne
01.00 Prin aburii alcoolului. Dramă, SUA, 2012. Regia: James Ponsoldt. Cu: Aaron Paul
02.20 În ceaţă. Dramă, Germania, 2012. Regia: Sergei Loznitsa. Cu: Vladimir Svirskiy, Vladislav Abashin, Sergei Kolesov
04.25 South Park: Mai mare, mai lung şi necenzurat. Animaţie, SUA, 1999. Regia: Trey Parker.
05.45 Încearcă să nu clipeşti. Scurtmetraj, România, 2011. Regia: R. Dragomir. Cu: D. Rogoz

TVR 2

08.00 Memorialul Durerii 08.50 Aşteptând Invierea 09.00 Bretania – faruri şi albine 10.00 5 minute de istorie 10.10 Om cu carte 11.00 Rezistenţa prin cultură 11.50 Festivalul Naţional de Teatru 12.20 Concertele Festivalului George Enescu 14.10 Pelerin 15.10 Miracol în pădure 16.45 5 minute de istorie 16.50 Aşteptând Invierea 17.00 Credo 18.00 Telejurnal 19.00 Lamu - insula cu măgăruşi 20.10 Simţuri 22.00 Ora de ştiri 23.00 Împotriva sorţii 00.10 În umbra legii 01.00 Concertele Festivalului GeorgeEnescu02.50CroniciVotice

AXN

08.00 Finaluri fericite 08.30 Stăpânul fiarelor 09.30 Lumea dispărută 10.30 Memorie perfectă 11.30 Justiţie militară 12.35 Oameni adevăraţi 13.50 Stargate Universe 14.50 Hawaii 5.0 15.45 Lumea dispărută 16.45 Stăpânul fiarelor 17.45 Oameni adevăraţi 19.00 Stargate Universe 20.00 Memorie perfectă 21.00 Hawaii 5.0 22.00 Sherlock Holmes şi Dr. Watson 23.00 Omul invizibil 00.45 Heroes And Villains 01.15 Memorie perfectă 02.15 Sherlock Holmes şi Dr. Watson 03.10 Omul invizibil

ANTENA 3

6.00 Ştirile dimineţii cu Nadina Câmpean şi Marius Ioniţă 10.00 Previziunile zilei cu Sabina Iosub 11.00 Se întâmplă în România cu Maria Coman 12.00 Ştiri 13.00 Se întâmplă în România cu Maria Coman 14.00 Ştiri 15.00 Esenţial cu Alina Petrescu 17.00 100 de minute cu Alessandra Stoicescu 18.45 La ordinea zilei cu Dana Grecu si Radu Tudor 20.30 Subiectiv cu Răzvan Dumitrescu 22.00 Ştiri 23.00 In Premiera cu Carmen Avram, redifuzare 00.00 Ştiri 01.00 Ştiri 1.10 La ordinea zilei, reluare 2.00 Ştiri

PRIMA TV

07.00 Neam trezit 10.30 Cireaşa de pe tort 11.30 Ce gândesc femeile 12.30 Levintza prezintă 13.00 Secrete de Stil 14.00 Click! Poftă bună! 14.30 Râzi şi câştigi 15.00 Click! 16.00 Trăsniţii 16.30 Ce gândesc femeile 17.00 Cireaşa de pe tort 18.00 Ştirile Prima TV 19.30 Râzi şi câştigi 20.00 Trăsniţii 20.30 Masuri extraordinare 22.30 Click! 23.30 Cireaşa de pe tort 00.30 Trăsniţii 01.00 Râzi şi câştigi 01.30 Masuri extraordinare 03.30 Ştirile Prima TV 04.30 Click! 05.30 Frumoasa Ceci 06.00 Historia.ro 06.30 Râzi şi câştigi

CINEMAX

06:00 Zidul 07.45 Zile în paradis 09.20 Sora suroriitale 10.55 Albastru ca jazzul. 12.40 Trei bufoni 14.10 O privire în mintea lui Charles Swan III 15.35 Zile în paradis 17.10 Turnul 18.40 Turnul 20.10 Avocatul Dramă, Franţa, 1993 22.00 Trainspotting–Din viaţă scapă cine poate Dramă, Marea Britanie, 1996 23.35 Cosmarul Thriller, SUA, 2013 Rating: 15 01.10 Unitatea 7 Acţiune, Spania, 2012 02.45 Avocatul Dramă, Franţa, 1993 04.35 O familie spirituală Comedie, Islanda, 2010

B1

08.55 Business B1 09.00 Ştirile dimineţii (d) 09.55 Business B1 10.55 Business B1 la zi 11.00 Evenimentul zilei (d) 12.00 Ştirile B1 (d) 13.00 Talk B1 14.00 România, acum (d) 15.00 Ştirile B1 (d) 16.00 România, acum (d) 17.00 Butonul de panică (d) 18.00 Ştirile B1 (d) 19.00 Aktualitatea B1 20.00 Ştirile B1 (d) 21.00 Talk B1 (d) 23.00 Lumea lui Banciu (d) 00.00 Ştirile B1 (d) 01.00 Talk B1 ora 21.00 (r) 02.40 Butonul de panică (r) 03.30 Ştirile B1 (r) 04.20 Aktualitatea B1 (r) 05.10 Ştirile B1 (r)

ACASĂ

06.15 Intrigi si seductie 07.15 Abisul pasiunii 08.15 Povestiri adevarate 09.15 Teleshopping 09.45 Chemarea inimii 10.45 Teleshopping 11.15 Cununa de lacrimi 12.15 Santa diabla 13.15 Teleshopping 13.30 O noua viata 14.30 Intrigi si seductie 15.30 Abisul pasiunii 16.30 Povestiri adevarate 17.30 Chemarea inimii 18.30 Cununa de lacrimi 19.30 Santa diabla 20.30 Regina 22.30 Forta destinului (s) 00.00 Povestiri adevarate (r) 01.00 Regina (r) 02.30 Forta destinului (r) 04.00 Regina (r) 05.30 Povestiri adevarate (r)

PRO CINEMA

08:30 Desene animate 09:00 Cea mai frumoasa scoala 10:00 Max Steel 10:30 Gossip Girl Intrigi la New York 11:30 Smallville 12:30 La Maruta 14:00 Acasa in bucatarie 15:00 Cea mai frumoasa scoala 16:00 Gossip Girl Intrigi la New York 17:00 La Bloc 18:00 Prietenii tăi 19:00 Smallville 20:00 Calatorul in timp 22:00 Serviciul Roman de Comedie 23:30 O secunda de viata 02:30 Micutele mincinoase 03:15 Cu putin ajutor comedie SUA, 2010 04:45 Micutele mincinoase, sezonul 2, episodul 8

DIVA

07.00 Ofiţeri începători (s) 08.00 Crimele din Midsomer (s) 10.00 Camerista din Manhattan (s) 11.00 Neveste disperate (s) 12.00 Anatomia lui Grey (s) 13.00 Soţii de militari (s) 14.00 Ofiţeri începători (s) 15.00 Neveste disperate (s) 16.00 Camerista din Manhattan (s) 17.00 Crimele din Midsomer (s) 19.00 Anatomia lui Grey (s) 20.00 Neveste disperate (s) 21.00 Kate şi Leopold. Comedie romantică, SUA, 2001. 23.30 Toamna la New York. Dramă. 01.35 Neveste disperate (s) 02.35 Camerista din Manhattan (s)

ANTENA STARS

07.00 Star magazine 08.30 Star news 08.30 Star news 09.00 STAR MATINAL (cu Rocsana Marcu si Razvan Botezatu) 12.00 STAR MAGAZINE 14.00 NECENZURAT (cu Adriana Bahmuteanu) 16.00 STAR MAGAZINE 17.00 Agentul Vip 18.30 STAR NEWS 19.00 RAI DA' BUNI (cu Mihai Morar) 21.00 STAR NEWS (cu Andra Trandas) 21.30 AGENTUL VIP (cu Cristian Brancu) 23.45 STAR NEWS (cu Andra Trandas) 00.00 Rai da' buni (r) 02.00 Star magazine (reluare) 03.00 Agentul Vip (r) 05.30 Necenzurat (reluare)

RTL KLUB

06.30 Top Shop 07.00 Desene animate 09.08 În fiecare dimineaţă! 13.50 Reflector 14.45 Patru contra patru 15.30 Budapesta, zi şi noapte (rel.) 16.35 Patimile inimii (s) 17.10 Moştenirea (s) 17.50 În umbra suspiciunii (s) 20.30 Patru contra patru 22.30 Între prieteni (s) 23.10 Arcaşul (s) 24.10 Minţi criminale (s) 01.10 Reflector 01.25 Supranatural (s)

REDACŢIA NU ŞI ASUMĂ RESPONSABILITATEA PENTRU EVENTUALELE SCHIMBĂRI

UNIVERSAL

06.00 Furia apelor (s) 08.00 Doi bărbaţi şi jumătate (s) 09.00 Las Vegas (s) 10.00 Capcana minţii (s) 11.00 Monk (s) 12.00 Doi bărbaţi şi jumătate (s) 13.00 Hawaii 5.0 (s) 14.00 Las Vegas (s) 15.00 Furia apelor (s) 17.00 Doi bărbaţi şi jumătate (s) 18.00 Monk (s) 19.00 Capcana minţii (s) 20.00 Arcaşul (s) 21.00 Arcaşul (s) 22.00 CSI: Miami (s) 23.00 CSI: Miami (s) 02.00 Hawaii 5.0 (s) 03.00 Capcana minţii (s) 04.00 Aproape legal (s) 05.00 Las Vegas: Joc pe degete. Serial, dramă, SUA, 2005.

Camera de Comerț, Industrie și Agricultură a județului Arad

Camera de Comerț, Industrie și Agricultură a județului Arad
vă dorește Paște Fericit!

Președinte
Arh. Gheorghe Seculici

Director General
Mag. Adrian S. Negrau

(422308)

Lumina Sfintei Învieri să ne reamintească
să fim mai buni, mai plini de dragoste, cu
inima mai caldă și sufletul mai deschis.
Sfintele Sărbători de Paști să vă aducă tot
ceea ce doriți, multă fericire, sănătate,
numai bucurii și prosperitate.

Hristos a Înviat!

Consiliul Local Zăbrani
Primar, Marian Toader
Viceprimar, Dănuț Codrean

426192

Sfintele Sărbători de Paști să vă aducă liniște
și pace, sănătate, bucurii și fericire.
Să aveți puterea să fiți mereu mai buni,
mai plini de dragoste, iar Lumina Sfântă
să coboare în casa și în sufletul vostru.

Hristos a înviat!

Primăria Nădlac
Primar, Vasile Ciceac
Viceprimar, Dușan Șomrak

PRIMĂRIA CHIȘINEU- CRIȘ,
UREAZĂ TUTUROR LOCUITORILOR
ORAȘULUI ȘI AI LOCALITĂȚII NĂDAB,
CA SFINTELE SĂRBĂTORI PASCALE
SĂ LE ADUCĂ LUMINA ÎN SUFLET,
SĂNĂTATE ȘI SPERANȚĂ, IAR CASA SĂ
LI SE UMPLE DE BELȘUG ȘI BUNĂTATE!
SĂRBĂTORI FERICITE,
ALĂTURI DE CEI DRAGI ȘI

HRISTOS A ÎNVIAT!

PRIMAR ,
Ec.GHEORGHE BURDAN

VICEPRIMAR,
Ing. TRIPA IOAN

(423708)

Sfânta Noapte a Învierii să vă aducă zbor de
îngeri, pace în suflet, credință și să vi se umple
casa de bucurie.

UN PAȘTI FERICIT SĂ AVEȚI!

Consiliul Local Șiria
Primar Bot Valentin,
Viceprimar Buzdugan Viorel

(413826)

Sarbatoarea Sfanta a Invierii Domnului
nostru Isus Hristos sa reverse asupra
voastra sanatate, belsug si bucurii, iar
Lumina din Noaptea Sfanta sa va ridice
sufletele spre noi trepte spirituale si sa
va insoteasca pasii pe drumul vietii.

Hristos a Inviat!

C.E.C.C.A.R. FILIALA ARAD

(420470)

Sărbătoarea Sfântă a Învierii Domnului să
reverse asupra voastră sănătate, belșug și
bucurii, iar Lumina din Noaptea Sfântă să
vă ridice sufletele spre noi trepte spirituale
și să vă însoțească pașii pe drumul vieții.
Hristos a Înviat!

Primăria Beliu
Primar,
Țica Pavel
Viceprimar,
Dragoș Florin

(423713)

Sărbătorile de Paști să fie
momentul când speranțele tainice
să iasă la lumină și să devină
împliniri. Să avem puterea să
câștigăm respectul oamenilor și
iubirea celor dragi. Să ne
bucurăm de ceea ce este frumos
și să redescoperim împreună
iubirea. Să facem lumea
un pic mai bună!
Hristos a Înviat!
Deputat Claudia Boghicevici

(423699)

„Că de vreme ce printr-un Om a venit moartea, tot
printr-un Om și învierea morților. Căci precum în
Adam toți mor, așa și în Hristos toți vor învia."

Praznicul Învierii Mântuitorului nostru Iisus Hristos ne oferă plăcutul prilej să adresăm tuturor credincioșilor – prieteni, cunoștințe, colaboratori, onoratei clientele, care sărbătoresc evenimetul în 20 aprilie 2014, gânduri bune, urări de sănătate, fericire, prosperitate în toate și creștineasca urare

„Hristos a înviat!"

Întregul colectiv al Societății
Profesionale Notariale
„Morariu"

(429544)

Ou înroșit, miel rumenit,
cozonac mărit, Paște Fericit!
Fie ca această sărbătoare să vă aducă
multă nădejde și pace în viață.
Hristos a Înviat!

Consiliul Local Apateu
Primar, Bondor Aurel
Viceprimar, Oniță Ioan

(425774)

Cu ocazia Sfintelor Sărbători
de Paște, Conducerea „SC
CET ARAD SA" urează tutu-
ror colaboratorilor și anga-
jaților un PAȘTE FERICIT, iar
binecuvantarea cerească să
se răsfrângă asupra noastra
a tuturor.

HRISTOS A ÎNVIAT!

(423878)

Dorim tuturor angajaților, clienților și colaboratorilor
noștri, ca Lumina Sfintei Învieri să vă înalțe sufletele și
să vă umple de bucuria împlinirilor, să vă călăuzească
pașii și să vă aducă multă fericire, sănătate și gânduri
frumoase.

Hristos a înviat!

Conducerea SC CET HIDROCARBURI SA

(423882)

Încep lucrările la pasaje

S-a dat ordin de începere a lucrărilor în cazul pasajului de pe Calea 6 Vânători.

ARAD. Pare incredibil, dar spun parlamentarii PSD, e adevărat! Au fost aprobați miercuri, în ședință de Guvern, banii pentru cele două pasaje de pe centura Aradului. Finanțarea este asigurată pentru ambele pasaje și s-a dat ordin de începere a lucrărilor pentru cel care se intersectează cu drumul Curticiului, unde lucrările sunt finalizate în procent de 85%.

Veşti bune pentru pasaje FOTO: JA

Vestea a venit de la PSD

Anunțul a fost făcut de către deputații PSD, Flavius Măduța și Dorel Căprar, împreună cu secretarul de stat Alexandra Braica. „Am făcut numeroase demersuri pentru reluarea finanțării pasajelor. De mai bine de un an, noi ne-am asumat acest obiectiv, alți politicieni și-au făcut din această problemă o temă politică. Mă bucur că s-a acordat finanțarea și vor începe curând lucrările. Cred că arădenii pot să vadă acum cine este serios și cine nu este serios în problema pasajelor", a declarat deputatul arădean Dorel Căprar. „Am anunțat încă de anul trecut că finanțarea pasajelor este cuprinsă în bugetul CNADNR pentru 2014. La fiecare demers pe care l-am făcut - declarație politică, întrebare, discuții informale cu primul ministru Victor Ponta și cu ministrul Dan Șova - am primit asigurări în acest sens. Iată că cetățenii Aradului se bucură de respect din partea guvernării PSD. Demonstrăm în acest fel că sunt importante prioritățile cetățenilor, nu criteriile politicianiste. Nu în ultimul rând, am demonstrat că avem un cuvânt de spus la București, putem să rezolvăm probleme care țin de sfera noastră de competență", a spus deputatul Flavius Măduța. **JA-M.A.**

„Am demonstrat că avem un cuvânt de spus la Bucureşti

FLAVIUS MĂDUȚA

„Cred că arădenii pot să vadă acum cine este serios şi cine nu este serios în problema pasajelor

DOREL CĂPRAR

Aşteptare pentru al doilea pasaj

În ceea ce privește situația celui de al doilea pasaj, aici lucrurile sunt mai complicate pentru că firma este în insolvență, dar deputații PSD susțin că și acesta va fi finalizat, dar procedurile sunt ceva mai complicate și pot dura mai mult. Cât despre mult discutatele bannere de pe pasaje, deputații PSD sugerează primarului Aradului, Gheorghe Falcă, să schimbe textul de pe panourile publicitare cu: „Aceste pasaje au fost abandonate de guvernarea PDL și finanțate de guvernarea PSD".

Au prezentat proiectul FOTO: JA

Studenţii UAV au învăţat cum să-i înveţe pe alţii

Studenții de la UAV au fost în Portugalia, în cadrul unui proiect derulat pe fonduri europene.

ARAD. Au creat jucării, au inventat jocuri care să-i ajute pe copiii de vârstă preșcolară să asimileze mai repede și mai ușor cunoștințele. E vorba de studenții de la UAV, Facultatea de Științe ale Educației care au făcut parte din echipa proiectului „Play, toys and culture" derulat în cadrul programului Erasmus plus. Activitățile proiectului s-au desfășurat în Portugalia unde au fost prezenți și cinci studenți ai facultății arădene alături de conf.univ.dr Gabriela Kelemen și lect.univ.dr. Sonia Ignat. „Trebuie să îi felicit pe colegii mei de la Facultatea de Științe ale Educației pentru munca depusă, pentru rezultatele obținute, pentru implicarea în proiecte care contribuie la creșterea vizibilității universității noastre în Europa" a precizat președintele UAV, prof.univ.dr. Lizica Mihuț.

Un proiect foarte practic

Potrivit Gabrielei Kelemen, activitățile proiectului au fost foarte utile pentru studenți. „Participarea noastră în acest proiect educațional a fost foarte utilă pentru participanți. Cu siguranță toți cei care am fost la Universitatea din Fafe am învățat lucruri pe care le vom putea practica în activitatea noastră în cadrul universității, iar studenții în viitoare lor carieră didactică. Proiectul se va finaliza cu publicarea unui volum care va sintetiza rezultatele activităților proiectului", a declarat Kelemen. **JA-M.A.**

Cinci universităţi

Din proeict au făcut parte universități din cinci state: Turcia, Letonia, Spania, Portugalia și din România, prin Universitatea „Aurel Vlaicu" Arad.

Au câştigat cărţi cu voturi

ARAD. Au stat în fața Primăriei cu laptopurile, au lipit afișe, au făcut campanie în presă, au intrat pe www.aradon.ro și au câștigat. Elevii de la Colegiul Național „Ghiba Birta" au câștigat concursul „Biblioteca anului" organizat de către Casa Corpului Didactic „Spiru Haret" din Iași . Au primit cele mai multe like-uri, peste 2.500, pentru filmul postat și ocupă locul I la categoria liceu. Bucuria lor este cu atât mai mare cu cât lupta cu cei de pe locul II a fost destul de strânsă. Au fost momente în care au fost depășiți dar au revenit spectaculos și au câștigat la diferență de câteva sute de voturi.

Tot efortul lor a fost pentru ca biblioteca școlii să primească cărți. Pentru locul I vor fi cărți în valoare de 4.000 lei, locul II, 2.000 lei iar locul I, 1.000 lei.

După lansarea concursului la nivel național, doar două școli din Arad au aplicat. Una din județ, Liceul „Gregor Tajovsky" din Nădlac, și colegiul arădean, care au concurat la faza județeană. Au trecut la faza națională doar cei de la colegiu care, mai apoi, au reușit să depășească toate liceele din țară intrate în concurs. Cei care le-au fost alături pot să fie mulțumiți pentru că votul lor a contat și va îmbogăți școala arădeană cu... cărți.

Filmul elevilor de la „Ghiba Birta" puteți să îl vizionați și pe site-ul nostru www.aradon.ro.

Au adunat voturi pentru cărți FOTO:JA

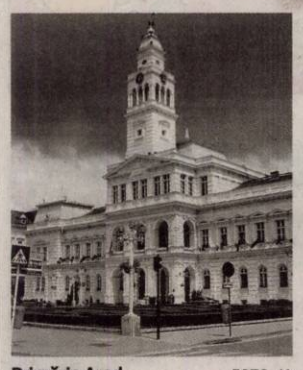

Primăria Arad FOTO: JA

Cartuşe la Primărie

ARAD. Primăria Arad își cumpără cartușe. Ne referim la consumabile pentru imprimante și faxuri, anunțul înaintat de Primărie concretizându-se, în urma unei licitații, cu un contract ferm.

Nu mai puțin de cinci firme au depus oferte în acest caz, contractul fiind semnat la o sumă cu mult mai mică decât se estima inițial cu firma SC T.S.T. Print Lab SRL-D din București. Estimarea inițială a valorii contractului a fost de 282.258,06 lei fără TVA, iar în urma licitației s-a ajuns la o valoare de 174.882 lei fără TVA (echivalentul a aproape 39.000 euro). **JA – S.B.**

Salvează copiii născuţi la Arad

Organizația „Salvați copiii" a dăruit Maternității arădene două echipamente pentru monitorizarea nou-născuților.

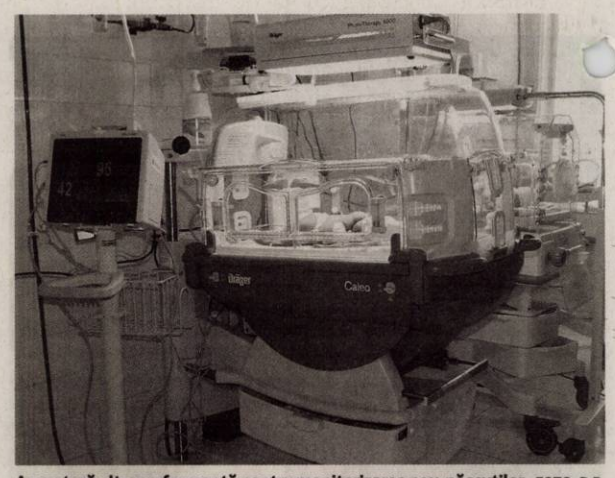

Aparatură ultraperformantă pentru monitorizarea nou-născuților FOTO: D.D.

ARAD. Două monitoare de funcții vitale, a căror valoare se ridică la 27.600 de lei, au fost donate, ieri, maternității Spitalului Județean din Arad. Donația aparține Organizației „Salvați copiii România" (președinte Andi Moisescu).

„Am ținut să venim în Arad cu această donație pentru că așa am promis. Am mai fost înainte de Crăciun, când, cu ajutorul a 20 de copii, am avut o acțiune de strângere de fonduri în Atrium Mall. Au fost atunci nenumărați oameni care au donat bănuți. Le-am promis că banii se vor reîntoarce la Arad și... ne-am întors" - explică Delia Băjireanu, director programe în cadrul „Salvați copiii" Timișoara. Arădeanca Liliana Bock, voluntar al organizației, ne-a spus că întreaga sumă de 27.600 de lei a fost colectată exclusiv de la arădeni - fie ei oameni simpli sau reprezentanți ai unor firme. Cu ocazia prezentării celor două monitoare, dr. Adrian Wiener, director medical al Spitalului Județean, a evidențiat importanța aparaturii donate și a apreciat „mâna întinsă" pe care organizația a îndreptat-o spre maternitatea arădeană.

În special pentru prematuri

„Mulțumim Organizației «Salvați copiii» că s-a gândit și la populația de nou-născuți din județul Arad. În maternitatea noastră, pe lângă nou-născuții din municipiu, sunt îngrijiți și nou născuții din județ. Avem și nou-născuți la termen și prematuri. Ei vor beneficia, în special, de echipamentele donate de această organizație, pentru că vârsta de gestație, cu cât este mai mică, cu atât creează mai multe probleme la acomodarea neo-natală precoce. De asemenea, beneficiază de echipamentele donate și ceilalți copii care au diverse afecțiuni imediat după naștere și care au acomodare mai dificilă. Sunt echipamente de ultimă generație, sunt foarte performante și suntem foarte bucuroși de această donație pe care am primit-o" - subliniază dr. Angelica Filimon, medic șef Secție Neonatologie.

„Suntem foarte bucuroși de această donație

DR. ANGELICA FILIMON

Monitoarele reprezintă aparatura colaterală, atașată incubatoarelor în care sunt îngrijiți nou-născuții. Din cei 2.424 de copii care au venit pe lume anul trecut în Maternitatea arădeană, 250 au fost prematuri, la Terapie Intensivă Neonatală fiind îngrijiți, în total, 750 de nou-născuți. Aici existau până acum patru monitoare, dar de generație mai veche, trei dintre acestea ajungând în dotarea spitalului în urmă cu șase ani. Cu cele două echipamente donate de „Salvați copiii", Secția Nonatologie are acum șase monitoare de funcții vitale.

DIANA DUȚU
diana.dutu@informmedia.ro

Proiect naţional

Donația „Salvați copiii" a fost făcută în cadrul campaniei „Bun venit pe lume!" care face parte din proiectul „Fiecare copil contează". E vorba despre un proiect național pentru reducerea mortalității infantile, care se va derula până în 2015.

Asistenţă medicală de Paşti

ARAD. Cetățenii județului Arad care se vor confrunta cu probleme de sănătate în perioada sărbătorilor pascale, pot apela la cel mai apropiat centru de permanență medicală. Continuitatea asistenței medicale în această perioadă este asigurată de medicii de familie. „Programul de funcționare al celor opt centre din județul Arad este 15.00-8.00 în zilele lucrătoare și 8.00-8.00 pentru zilele de sâmbătă, duminică și sărbători legale" - precizează dr. Adrian Dărăbanțiu.

Iată și datele de contact ale centrelor de permanență: *Șiria (Dr. I.T.Mera) - str. Reg.85 Infanterie nr.1859, ap.1, telefon 0257-531226; *Gurahonț - str. Ioan Buteanu nr.28, telefon 0257-316020; *Moneasa, nr.73, telefon 0257-313110; *Felnac, nr.393.

Și în municipiu sunt patru centre de permanență:

* Vlaicu - Calea Aurel Vlaicu bl.7, parter, telefon 0257-212950, 0357-408305;

* Ignat - str. Oituz nr.224-226, telefon 0257-283136, 0257-285905;

* Laser System - str. Andrei Saguna nr.14, telefon 0257-213112;

* Genesys - str. Dr.Cornel Radu nr.3, telefon 0257-259 900. **JA-D.D.**

Tunurile PNL pe coabitare

Parlamentarii liberali arădeni îi bănuiesc pe Traian Băsescu şi Victor Ponta că doar mimează războiul.

ARAD. Senatorul Ioan Cristina şi deputatul Mihai Calimente sunt de părere că războiul dintre Traian Băsescu şi Victor Ponta este unul mimat de comun acord, menit să sugereze electoratului că ei reprezintă „pilonii" principali ai politicii româneşti, pentru a pune în umbră, mai ales, PNL. Totodată, însă, spun cei doi, coabitarea merge mai departe, fiecare având ca scop stăpânirea totală asupra justiţiei. Grăitor în acest sens, spune Calimente, este faptul că, aşa cum toate ameninţările cu justiţia lansate de către Traian Băsescu au fost puse în practică deîndată, Parchetul general a început să dea curs sugestiilor lui Ponta. Spre exemplu, comisia Nana nici nu şi-a încheiat raportul şi, a doua zi după ce Ponta a ameninţat a şi demarat urmărirea în rem. Lucru absolut „înfricoşător", spune Calimente, justiţia a rămas o unealtă în mâna celor care sunt la putere.

„Nu cred în războiul Ponta-Băsescu" FOTO : JA

Unul, precum celălalt

„În realitate, nici unul nu este interesat ca România să aibă o justiţie independentă, în afara oricăror ingerinţe politice. Victor Ponta şi Traian Băsescu reprezintă acelaşi tip de politician, de care România nu mai are nevoie, sunt oameni care nu au nici o limită atunci când vine vorba de putere. Au acelaşi dispreţ pentru statul de drept şi independenţa justiţiei, fac aceeaşi politică a ameninţării şi minciunii şi demonstrează aceeaşi aroganţă şi nepăsare faţă de cetăţeni", a declarat Ioan Cristina.

Senatorul spune că nicăieri în lumea democratică cei mai înalţi reprezentanţi în stat - preşedintele şi premierul - nu dau sentinţe la televizor. „Noi, liberalii, respingem ferm acest tip de discurs şi de comportament politic, n-o să auziţi niciodată că un liberal, indiferent ce funcţie are, îşi ameninţă adversarii politici cu justiţia, dosarele sau închisoarea", a spus Ioan Cristina.

JA-S.T.

Tinerii PDL au dăruit „Din suflet, pentru suflet"

ARAD. Bunătăţile din fotografie au fost adunate de către nişte tineri inimoşi, care, ca în fiecare an, cu ocazia Sărbătorilor Pascale aduc un strop de lumină unor familii nevoiaşe. Pe lângă alimentele de primă necesitate, nu au lipsit tradiţionalele ouă încondeiate. A fost, de fapt, o adevărată campanie, desfăşurată de către entuziaştii tineri pe parcursul mai multor zile şi lipsită de orice conotaţie politică, deşi sunt membri ai organizaţiei de tineret a PDL.„Rezultatul final al acestei acţiuni a fost unul cu mult peste aşteptările iniţiale, asfel că am putut cumpăra alimente pentru opt familii nevoiaşe. Campania "Din suflet pentru suflet" a avut un succes fulminant, aşa cum se întâmplă de fiecare dată, mai ales dacă-aşa cum s-a întâmplat şi acum- primim o mână de ajutor de la cei „mari" cum ar fi primarul Gheorghe Falcă şi consilierul Glad Varga, dar şi alţi factori de decizie. Le mulţumim celor implicaţi în această campanie pentru dăruirea şi generozitatea de care au dat dovadă şi suntem bucuroşi că am reuşit să facem pentru nişte oameni sărbătorile un pic mai fericite", a declarat Alecsandra Mărginean, o tânără obişnuită cu acţiunile umanitare.

JA-S.T.

Au ajuns pe mesele unor familii nevoiaşe FOTO: FAN

Victor Ponta, catalogat de PDL ca „nociv"

ARAD. Prezidată de către preşedintele organizaţiei judeţene, Gheorghe Falcă, primarul Aradului, conferinţa de presă din „Joia mare" s-a dorit a fi una paşnică, dar, din păcate, spun democrat liberalii, au fost obligaţi să scoată în evidenţă ultimele „derapaje" ale lui Victor Ponta, care se dovedeşte a fi „nociv pentru România şi români".

Astfel, primul punct pe „ordinea de zi" a fost „refugierea" lui Ponta în „buncărul armatei", pentru a nu i se mai putea pretinde să guverneze în mod transparent şi pentru a putea ascunde de ochii lumii corupţia. A doua temă a fost politizarea instituţiei Avocatul Poporului, prin numirea unui om politic, respectiv Victor Ciorbea, la puţin timp după ce acesta trecuse printr-un alt scandal, numirea la ASF, deşi nu îndeplinea condiţiile legale pentru aceasta. Este - spun pedeliştii-dovada clară a „dispreţului" faţă de români, deoarece a fost „implantat" un politician în singura instituţie care poate apăra poporul de abuzurile Guvernului, atacând la Curtea Constituţională Ordonanţele. Tocmai pe acest motiv, arată democrat liberalii, prima instituţie atacată la „tentativa de lovitură de stat din 2012" a fost Avocatul Poporului.

JA-S.T.

„Avocaţii...Avocatului Poporului" FOTO: JA

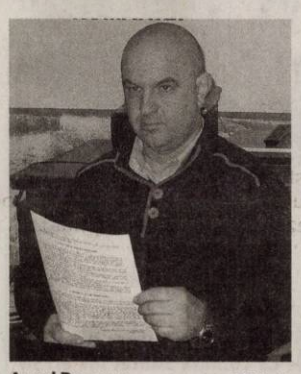

Angel Popescu FOTO: JA

Îi „bate obrazul" lui Viktor Orban

ARAD. Liderul Asociaţiei Noua Dreaptă Arad, Angel Popescu, i-a trimis premierului Ungariei, Viktor Orban, o scrisoare, în care îi reproşează nerespectarea drepturilor minorităţilor, inclusiv cea română, în ciuda faptului că România este un model în privinţa respectării minorităţilor, mai ales cea maghiară. „Când am constatat că nicio minoritate etnică din Ungaria nu are deputat în Parlament, ci doar un amărât de observator ,fără drept de vot ,aici da ,nu mai suntem indiferenţi. „Vă cerem, azi, prin această scrisoare ,în mod politicos ,să luaţi exemplul României şi, pentru că aveţi o majoritate confortabilă în Parlament, să introduceţi de urgenţă o lege prin care să acordaţi câte un loc pentru toate cele 13 minorităţi din Ungaria, din oficiu.

Şi, la fel de urgent, vă cerem să redaţi drepturile pentru minoritatea română în ceea ce priveşte spaţiul de emisie în limba română, pe care din data de 7 aprilie l-aţi înjumătăţit, la fel cum aţi procedat şi cu personalul ce deservea emisiunile în limba română", se arată în scrisoare. **JA-S.T.**

Şi conservatorii vor panouri de informare

Leontin Aslău îi cere primarului să promoveze un proiect privind montarea de panouri pe străzile lăsate de izbelişte.

Sunt de acord cu panourile informative FOTO: JA

ARAD. Preşedintele executiv al PC Arad, Leontin Aslău, îi cere primarului Gheorghe Falcă, în scris, să promoveze un proiect de Hotărâre a CLM privind montarea unor panouri „informative"- după modelul celor de la pasaje- pe toate străzile din Arad care nu au fost reabilitate, mai ales cele de pământ, care, spune Aslău, însumează circa o sută de kilometri. „CLM vă informează că vă aflaţi pe una dintre străzile Municipiului Arad, drum administrat şi întreţinut de Primăria Municipiului Arad. În perioada 2004-2014, Primăria Municipiului Arad nu a reuşit să reabiliteze şi să modernizeze aceste străzi :...", ar urma să scrie pe panouri(în locul punctelor de suspensie sunt enumerate o serie de străzi, cum ar fi Constituţiei, Tribunul Axente, Iacob Kardos etc). În caz că primarul nu dă curs propunerii, conservatorii îşi rezervă dreptul de a solicita cetăţenilor montarea „mijloacelor de informare" pe proprietatea privată.

Având în vedere situaţia străzilor, spune şi preşedintele PC Arad, Mircea Purcaru, tentativa primarului de a se „bate" cu Bucureştiul şi cu alte oraşe candidate la titlul de „Capitală culturală"devine ridicol. „E ca un sportiv înscris de câteva luni la un club de divizia C care visează să câştige Cupa Campionilor", spune Purcaru. De fapt, este el de părere, Falcă nu a dorit decât să înfiinţeze încă o asociaţie tip „UTA- Bătrâna Doamnă"cu singurul scop de a „suge"banii cetăţenilor din bugetul local. **JA-S.T.**

Iniţiativa Claudiei Boghicevici, adoptată

Persoanele cu dizabilităţi vor putea fi asistate de câini ghizi în urma adoptării iniţiativei.

ARAD. Camera Deputaţilor- decizională- a adoptat o iniţiativă legislativă a deputatului PDL, Claudia Boghicevici. Proiectul de lege prevede includerea în programele naţionale finanţate de Ministerul Muncii, Familiei, Protecţiei Sociale şi Persoanelor Vârstnice, a programelor de dresaj de specialitate a câinilor ghizi pentru asistenţa persoanelor cu handicap. Proiectul deputatului PDL Claudia Boghicevici a întrunit 337 de voturi pentru şi un singur vot împotrivă. "Astfel de programe există deja în alte state din Uniunea Europeană, câinii ghizi fiind cei care ajută persoanele cu deficienţă de vedere să se orienteze atunci când sunt nevoite să iasă din casă la cumpărături, la şcoală, la serviciu sau pentru rezolvarea diverselor nevoi. Le mulţumesc tuturor colegilor din Parlament şi tuturor organizaţiilor persoanelor cu dizabilităţi care m-au ajutat şi încurajat în acest demers", a declarat Claudia Boghicevici.

Cere refacerea strategiei

Claudia Boghicevici cere ministrului Muncii, Rovana Plumb, să refacă textul Strategiei 2014-2020 pentru persoanele cu dizabilităţi ţinând cont de observaţiile şi propunerile societăţii civile şi ale opoziţiei parlamentare, având în vedere că documentul propus de Ministerul Muncii este „extrem de slab, caduc şi respins deja de toate organizaţiile societăţii civile din domeniu". Ca argument în plus, spune deputatul arădean, „coincidenţă sau nu, ieri a trecut în Cameră alt proiect care vine în sprijinul persoanelor cu dizabilităţi şi anume cel prin care persoanele pentru care s-a stabilit un handicap ireversibil să nu mai fie nevoite să se prezinte la evaluările periodice". **JA-S.T.**

Claudia Boghicevici FOTO: JA

Liste finale, la Biroul Electoral Judeţean Arad

ARAD. Multe surprize pe lista definitivă a candidaţilor -partide, alianţe şi independenţi-la alegerile europarlamentare din 25 mai, în sensul că apar partide ale căror contestaţii fuseseră anunţate ca respinse inclusiv de către ultima instanţă, Curtea de Apel. „În temeiul art. 20 alin. (5) din Legea nr. 33/2007 privind organizarea şi desfăşurarea alegerilor pentru Parlamentul European, Biroul Electoral Judeţean nr.2 Arad, a procedat astăzi, 17.04.2014, la afişarea candidaturilor definitive propuse de partidele politice, organizaţiile cetăţenilor aparţinând minorităţilor naţionale, alianţa electorală, precum şi candidaturile independente, în scopul aducerii la cunoştiinţă publică.Listele candidaturilor definitive pot fi consultate la sediul Biroului Electoral Judeţean nr. 2 Arad, Arad, P-ţa. Sporturilor, F. N., în incinta Bazinului de Înot Acoperit „Delfinul" , sala 1 şi sala 2", precizează preşedintele BEJ Arad, judecător dr. Eugenia Iovănaş, care a indicat că pe listă sunt 14 partide, o alianţă electorală şi opt candidaţi independenţi. **JA-S.T.**

Sarbatoarea Invierii Domnului sa va aduca fericire, liniste sufleteasca, belsug si lumina.

Va invitam sa va alaturati echipei noastre!

PANDUIT

Adresa: Str. Ovidiu FN, Arad

www.panduit.com

(431828)

De Sfintele Paşti, urăm tuturor locuitorilor din oraşul Pecica şi din satele aparţinătoare, sărbători fericite şi binecuvântate alături de cei dragi!

Hristos a înviat!

Primar, Petru Antal

Viceprimar, Miodrag Stanoiov

(423704)

Lumina Sfântă de Paşte să vă călăuzească în viaţă, să vă dea sănătate şi fericire, putere de muncă pentru a vă împlni visele, linişte în suflet, căldură în inimi şi să aveţi parte numai de bine. Sărbători fericite!

Primăria Curtici

Primar, Aanitei Nicolae

Viceprimar, Milcacă Petru

(423[illegible]8)

Sfintele Sărbători Pascale să vă aducă Lumină în suflet, sănătate, împlinire şi casa să vi se umple de bunătate, belşug şi căldura sufletească a celor dragi dumneavoastră.

"HRISTOS A ÎNVIAT"

SOCIETATEA PROFESIONALA NOTARIALA „VERITAS"

MOŢ ANGELICA
CRIŞAN MARCEL BUJOR
FLUERAŞ PETRU
CIOIA ADRIAN
POP-FLUERAŞ FLAVIA-BIANCA
OANCEA ADINA RALUCA
CRISAN ALINA MARCELA

De asemenea anunţăm onorata clientelă că în perioada 18 aprilie 2014 – 22 aprilie 2014 activitatea biroului este suspendată urmând să fie reluată în programul obişnut din data de 23 aprilie 2014.

(424949)

În Noaptea Învierii, cu lumânări aprinse şi sufletul curat, să ne rugăm pentru iertarea păcatelor şi regăsirea speranţei. Sărbătorile de Paşti să vă aducă numai bucurii, sănătate şi multă fericire.

Hristos a Înviat!

Consiliul Local Ineu

Primar, Călin Abrudan

(423753)

Sfintele Sărbători Pascale să vă inunde sufletul de pace şi credinţă, să vă umple casa de lumină şi să vă aducă mai aproape de cei dragi!

Hristos a Înviat!

Primăria Comunei Şiştarovăţ

Primar, Jurjescu D. Marinel

Viceprimar, Nedelcu Gheorghe

426166

Sfintele Sărbători să vă aducă lumină în suflete, bucurii, sănătate şi împliniri alături de cei dragi!

Paşte Fericit!

Dorel Căprar — Deputat PSD Arad

Flavius Măduţa — Deputat PSD Arad

(426428)

Fie ca Lumina Sfintei Învieri să vă lumineze sufletele şi casa. Dumnezeu să vă binecuvinteze şi îngerii să vă ocrotească. Să aveţi parte numai de sănătate şi belşug, iar pacea acestei sarbatori sa va coboare in suflete.

HRISTOS A ÎNVIAT!

Consiliul Local Vladimirescu
Primar CRIŞAN IOAN,
Viceprimar HORGA DOREL

(414[illegible])

La Sărbătoarea Sfintelor Paşti să coboare liniştea şi pacea în casele voastre. Minunea Învierii lui Isus să dăinuie în inimile tuturor, să vă lumineze viaţa şi să vă aducă bucurie, bunătate şi căldură în suflete.
HRISTOS A ÎNVIAT!

Consiliul Local Şerpeuş
Primar Prof. SIMION INCICĂU,
Viceprimar IOAN PINTEAN

(414018)

Sfintele sărbători de Paşti să vă aducă linişte şi pace, sănătate, bucurii şi fericire, iar Lumina Sfântă să coboare în casa şi în sufletul vostru.

HRISTOS A ÎNVIAT!

Consiliul Local
Vărădia de Mureş

Primar
Miclea Mircea
Viceprimar
Jurcoane Aurel

(413856)

Fie ca Sfânta Sărbătoare de Paşti să vă coboare în suflet minunea Învierii. Multă căldură, pace şi linişte în suflet.

PAŞTE FERICIT!

Consiliul Local Şofronea

Primar Babău Ioan,
Viceprimar Sandu Paraschiva

(414[illegible])

Cu ocazia sărbătorilor de Paşte dorim să transmitem locuitorilor din comuna Tauţ un gand frumos şi sincer de Paşti.
Să vi se umple casa de lumina şi să vă aducă mai aproape de cei dragi!

HRISTOS A ÎNVIAT!

Consiliul Local TAUŢ
Primar Pleş Gheorghe
Viceprimar Horga-Petrică

(422334)

www.aradon.ro

Nu avea acte FOTO: FAN

Lemne confiscate de poliţişti la Pilu

PILU. Peste 16 metri cubi de lemn de foc, transportat fără îndeplinirea condiţiilor legale, a fost confiscat la Pilu. Poliţiştii Secţiei nr. 3 Poliţie Rurală Chişineu Criş l-au depistat pe DN 79/A, în localitatea Pilu, pe Istvan S., în timp ce transporta 16,7 metri cubi lemn de foc fără a deţine aviz de însoţire sau documente echivalente, conform legislaţiei în vigoare. Bărbatul a fost amendat cu 2.000 de lei. **JA – I.C.**

132

de amenzi în valoare de 24.800 de lei au aplicat poliţiştii rutieri. Dintre cele 132 de sancţiuni, 85 au fost aplicate pentru depăşirea vitezei legale de deplasare, 47 pentru nefolosirea centurii de siguranţă şi efectuarea de depăşiri neregulamentare. De asemenea, agenţii de circulaţie au mai reţinut 9 permise de conducere şi 5 certificate de înmatriculare. **JA – I.C.**

Tâlhari, la judecată la Chişineu Criş

CHIŞINEU CRIŞ. Trei bărbaţi, aflaţi în stare de arest preventiv şi un minor în vârstă de 16 ani (cercetat în libertate) au fost trimişi în judecată de către procurorii Parchetului de pe lângă Judecătoria Chişineu Criş pentru comiterea infracţiunii de tâlhărie în formă calificată. În urma cercetărilor s-a stabilit că inculpaţii au furat peste 5.600 de lei dintr-o locuinţă din Mişca, folosind violenţa asupra proprietarilor casei. Potrivit procurorilor, „în noaptea de 13 spre 14 februarie 2014, inculpaţii L.F., H.G. şi J.I., purtând cagule şi mănuşi şi beneficiind de ajutorul dat de inculpatul F.I., au pătruns prin efracţie şi fără drept în locuinţa părţilor civile M.D şi M.M. din comuna Mişca, sustrăgând prin întrebuinţarea de violenţe şi ameninţări suma de 5.650 de lei". Dosarul va fi soluţionat de către Judecătoria Chişineu Criş. **JA – I.C.**

Au intrat prin efracţie FOTO: FAN

Buleu dictează din puşcărie

Adrian Buleu are telefon mobil în puşcărie şi îi dă indicaţii soţiei cum să procedeze cu firma Riviera.

ARAD. E grea viaţa în puşcărie dar poţi da comenzi chiar şi de acolo, se pare. Adrian Buleu are telefon mobil în celula în care este închis şi prin intermediul acestuia îşi sună soţia şi îi dă indicaţii cum să procedeze cu firma. Nu o spunem noi, ci familia Apostol, în speţă Albert Apostol, fiul lui Abel Apostol, care susţine că a şi asistat la două convorbiri telefonice purtate de Adrian Buleu cu soţia sa Alina. Prima convorbire purtată între cei doi soţi, de pe telefonul Alinei Buleu, de faţă cu Albert Apostol a avut loc în luna decembrie, spune Apostol, când restaurantul Riviera a fost spart de hoţi.

Următorul termen în procesul lui Buleu va avea loc după Paşte FOTO: JA

„Staţi să văd ce zice şi soţul meu"

„În 12, 14 sau 16 decembrie, nu mai ţin minte exact data, restaurantul a fost spart. Acolo era Alina şi câţiva poliţişti. S-au furat câteva beri din restaurant şi eu nu ţineam neapărat ca Poliţia să facă proces verbal pentru câteva beri. La un moment dat, Alina Buleu ne spune, mie şi poliţiştilor: <Staţi să văd ce zice şi soţul meu!". A pus mâna pe telefonul mobil şi a sunat. Mie nu-mi venea să cred că îl sună pe Adrian Buleu>. Vorbea cu Adrian Buleu la telefon şi spunea: <Adrian zice să facem aşa şi aşa>. Poliţiştii se uitau la mine şi nu le venea să creadă, nici mie de altfel. La un moment dat m-au şi întrebat poliţiştii: "Da' Buleu nu-i la închisoare?", a povestit Albert Apostol.

„Avocatul i-a spus să închidă telefonul"

În 4 aprilie, Albert Apostol şi Alina Buleu, asistaţi de avocaţii lor, s-au întâlnit pentru a discuta viitorul firmei. Atunci, Albert Apostol a asistat la a doua convorbire telefonică purtată între Adrian Buleu şi soţia sa. „Eu eram cu avocaţii mei, Alina Buleu cu avocatul ei. La un moment dat ea a spus că Adrian Buleu a băgat în firmă mai mulţi bani decât Abel. Nu mai ţin minte dacă ea a sunat sau a sunat-o Adrian Buleu pe Alina, pe mobil, însă l-am auzit pe Adrian vorbind. Îl pusese pe speaker ca să îl auzim toţi şi dădea indicaţii prin telefon cum să procedăm cu firma. Avocatul Alinei Buleu i-a spus să închidă telefonul. Este inacceptabil ca Adrian Buleu să aibă telefon mobil în celulă! Cum este posibil aşa ceva? Este permis deţinuţilor să aibă asupra lor telefoane mobile?", se întreabă şi ne întreabă Albert Apostol.

IOANA COSTAŞ
ioana.costas@informmedia.ro

Procesul continuă

Următoarea înfăţişare în procesul în care Adrian Buleu este judecat pentru că l-ar fi omorât pe Abel Apostol a fost fixată pentru 24 aprilie, la Tribunalul Caraş-Severin.

Amenzi de 10.000 lei pentru nerespectarea zilelor libere

ARAD. Firmele care nu respectă drepturile angajaţilor privind zilele libere decretate prin lege riscă amenzi de până la 10.000 de lei.

Inspectoratul Teritorial de Muncă Arad atrage atenţia agenţilor economici că prima şi a doua zi de Paşti, precum şi ziua de 1 Mai, sunt decretate prin lege ca zile libere (art. 139 alin. 1 din Codul Muncii - L.53/2003).

„În cazul în care agenţii economici nu se conformează acestor dispoziţii imperative sunt pasibili de amendă contravenţională de până la 10.000 de lei, conform art. 260 alineatul 1 litera g din Codul Muncii", informează Valentin Vanci, inspectorul şef al Inspectoratul Teritorial de Muncă Arad.

Excepţie de la această regulă fac acele unităţi a căror activitate nu poate fi întreruptă datorită caracterului procesului de producţie sau specificului activităţii. Salariaţilor care lucrează în astfel de unităţi trebuie să li se asigure compensarea cu timp liber corespunzător în următoarele 30 de zile.

În cazul în care, din motive justificate, nu se acordă zile libere, salariaţii beneficiază, pentru munca prestată în zilele de sărbătoare legală, de un spor la salariul de bază ce nu poate fi mai mic de 100% din salariul de bază corespunzător muncii prestate în programul normal de lucru. **JA – S.B.**

Cauza a fost trimisă spre judecare FOTO: JA

La judecată pentru că a omorât un om cu maşina

CINTEI. Trimis în judecată pentru că a lovit mortal un om în noiembrie 2011. Procurorii de la Parchetul de pe lângă Judecătoria Chişineu Criş au dispus trimiterea în judecată a inculpatului B.A.C., pentru săvârşirea infracţiunii de ucidere din culpă.

„Din probatoriul administrat în cauză a rezultat că B.A.C. a condus la data de 15.11.2011 un autovehicul marca Dacia Logan în localitatea Cintei, comuna Zărand, cu o viteză de circa 61 de km/h, surprinzându-o şi accidentând-o pe victima N. A., care s-a angajat în traversarea carosabilului pe la colţul străzii, prin loc permis, dar fără să se asigure, cauzând decesul acesteia", se arată într-un comunicat de presă.

Dosarul a fost înaintat Judecătoriei Chişineu Criş pentru soluţionare. **JA – I.C.**

Doi răniţi la Lipova, într-un accident rutier

LIPOVA. Doi bărbaţi au fost răniţi după ce microbuzul în care se aflau a fost acroşat de semiremorca unui TIR. Accidentul rutier s-a produs joi dimineaţa, la ieşirea din Lipova spre Deva. Unul dintre răniţi a fost scos din maşină de echipajul de descarcerare de la Bârzava şi preluat de elicopterul SMURD. Celălalt rănit a primit îngijiri medicale de la paramedicii de la SMURD Bârzava, fiind preluat apoi de un echipaj SMURD Arad. Ambii răniţi au fost transportaţi la Spitalul Judeţean Arad.

Elicopterul SMURD FOTO: JA

În microbuz se aflau patru persoane, două au fost rănite, iar două au scăpat nevătămate.

Potrivit IPJ Arad, „din primele cercetări efectuate la faţa locului, poliţiştii au stabilit că Dan G., de 52 de ani, din Bucureşti, în timp ce a condus un TIR din direcţia Deva spre Arad, într-o curbă deosebit de periculoasă la dreapta, semiremorca a intrat în derapaj, a pătruns pe sensul opus de mers unde a acroşat un autovehicul Opel Vivaro, condus regulamentar de către Alexandru S., de 32 de ani, din judeţul Dolj. În urma accidentului au fost răniţi uşor Alexandru S., şoferul autovehiculului Opel Vivaro, şi Marius D., de 23 de ani, pasager în acelaşi auto, care au fost transportaţi la Spitalul Judeţean Arad pentru acordarea de îngrijiri medicale". **JA – I.C.**

Prezentare gratuită a fondurilor disponibile

Prezentare gratuită a fondurilor nerambursabile disponibile în cadrul programului pentru competitivitatea IMM-urilor – COSME.

ARAD. Consiliul Naţional al Întreprinderilor Private Mici şi Mijlocii din România - filiala Arad în colaborare cu Centrul de Dezvoltare Arad - CDA, cu sprijinul Agenţiei de Dezvoltare 5 Vest, invită persoanele interesate în data de 25 aprilie 2014, începând cu ora 11:30, la Hotel Best Western Central, în sala Europa, la Prezentarea Programului pentru competitivitatea IMM-urilor - COSME.

Participarea la prezentarea programului cosme este gratuită cu condiţia confirmării scrise sau telefonice până în data de 19 aprilie la: Simona Haprian, simona.haprian@aradcda.ro sau la 0757.191800; Marius Cojocariu, cursuri@imm-arad.ro, tel/fax: 0257.253757, 0727.200.215.

Noul program pentru IMM-uri vizează în special antreprenorii, persoanele care doresc să desfăşoare activităţi independente, precum şi autorităţile în vederea sprijinirii acestora pentru elaborarea şi punerea în aplicare a unor reforme eficiente.

Programul pentru competitivitatea întreprinderilor şi pentru IMM-uri se va concentra asupra instrumentelor financiare şi sprijinului internaţionalizării întreprinderilor şi va fi simplificat pentru a face ca întreprinderile mici să beneficieze mai uşor de el. Are un buget de 2,5 miliarde de euro pentru perioada 2014 - 2020. **JA - S.B.**

Programul, în cifre

Se preconizează că programul va sprijini anual 39.000 de întreprinderi, ajutându-le să genereze sau să păstreze 29.500 de locuri de muncă şi va lansa anual 900 de noi produse, servicii sau procese în materie de afaceri.

Transport ilegal de anvelope şi jante

NĂDLAC. Poliţiştii de la Poliţia oraşului Nădlac şi de la Secţia nr. 2 Poliţie Rurală Pecica au depistat şi oprit în trafic un transport ilegal cu 60 de anvelope uzate şi 4 jante de aliaj uzate. „În urma unei acţiuni desfăşurate în cadrul programului de la nivel naţional de IGPR, poliţiştii l-au depistat în trafic pe DN 7, în zona punctului de trecere a frontierei Nădlac, pe Alin P., de 25 de ani, din Arad, care a transportat cu o autoutilitară 60 de anvelope uzate şi 4 jante de aliaj uzate, achiziţionate din Germania, în scopul comercializării, fără să fie autorizat în acest sens", au declarat reprezentanţii IPJ Arad. Tânărul a fost amendat cu 1.500 de lei, iar anvelopele şi jantele au fost reţinute în vederea confiscării. **JA – I.C.**

A ajuns la închisoare FOTO: FAN

Urmărit depistat de poliţişti

PESCARI. Poliţiştii din Gurahonţ l-au depistat pe raza localităţii Pescari pe Sebastian C., de 36 de ani, urmărit naţional. Pe numele său magistraţii Judecătoriei Gurahonţ au emis un mandat de executare, acesta având de ispăşit trei ani de închisoare pentru furt calificat. Urmăritul naţional a fost introdus în Centrul de Reţinere şi Arest Preventiv al IPJ Arad. **JA – I.C.**

Fie ca Lumina Sfanta a acestei mari sarbatori sa va calauzeasca pasii, sa va aduca sanatate si fericire care sa dainuie vesnic in preajma voastra! HRISTOS A INVIAT

HOTEL PRESIDENT ARAD

General Manager
Nicolae Blaga

(426162)

Cu ocazia Sfintelor Sarbatori de Paste, echipa PIROS SECURITY ureaza tuturor colaboratorilor si angajatilor „Paste fericit", Invierea Domnului sa aduca Lumina, bucurie in suflet si impliniri!

Hristos a inviat!

MANAGER ADMINISTRATIV DANCA CRISTIAN
MANAGER GENERAL PIROS PAVEL
MANAGER SECURITATE GORO CLAUDIU

(424994)

(425034)

Sărbătorile de Paşti să fie momentul când speranţele tainice să iasă la lumină şi să devină împliniri.

Să ne bucurăm de ceea ce este frumos şi să redescoperim împreuna iubirea.

HRISTOS A ÎNVIAT!

Consiliul Local Livada
Primar Şerb Militon,
Viceprimar Bimbo Iosif

(413837)

Fie ca bucuria Învierii Domnului să vă aducă în suflet liniște și pace interioară, puterea faptei intru adevăr și desăvârșire, iar aceste clipe magice să le petreceți cu cei dragi.

HRISTOS A ÎNVIAT!

Consiliul Local Peregu Mare
Primar Kovacs,
Viceprimar Morong Ioan

(422337)

Sărbătoarea Sfânta a Învierii Domnului să reverse asupra voastră sănătate, belșug și bucurii, iar Lumina din Noaptea Sfântă să vă ridice sufletele spre noi trepte spirituale și să vă însoțească pașii pe drumul vieții.

PAŞTE FERICIT!

Consiliul Local Ghioroc,
Primar
Popi Morodan,
Viceprimar
Petrişor Gheorghe

(422341)

În Seara Sfântă a Învierii să aveți parte de căldură în suflet, belșug în casă, bucurii, multă sănătate și iubire.

Să ne bucurăm de dragostea celor dragi, a familiei și de respectul oamenilor.

HRISTOS A ÎNVIAT!

Consiliul Local Săvîrșin
Primar Vodicean Ioan
Viceprimar Marc Ioan

(413854)

Sfintele Sărbatori de Paşti să ne aducă tot ce ne dorim, multă fericire, sănătate, bucurii şi prosperitate.

Lumina Sfintei Învieri să ne reamintească să fim mai buni, mai plini de dragoste, cu inima mai caldă şi sufletul mai deschis.

HRISTOS A ÎNVIAT!

Consiliul Local Cermei
Primar VESA IOAN DANIEL,
Viceprimar BORHA SEVER IOAN

(413845)

Sărbătoarea Sfânta a Învierii Domnului să reverse asupra voastră sănătate, belșug și bucurii, iar Lumina din Noaptea Sfânta să vă ridice sufletele spre noi trepte spirituale.

PAȘTE FERICIT!

Consiliul Local Olari
Primar Muscă Ştefan,
Viceprimar Mod Ladislau

(422339)

Fie ca Lumina Sfânta și tainică a Învierii Domnului, să vă deschidă sufletul spre armonie, speranța și credință.

Un PAȘTI FERICIT și plin de iubire!

Consiliul Local Semlac
Primar STOIAN LETIȚIA,
Viceprimar CAZACU VASILE GEANI

(413836)

Lumina din Noaptea Sfântă să vă înalțe sufletele și să le umple de bucuria împlinirilor. Calde urari de belșug și împlinirea tuturor dorințelor.

HRISTOS A ÎNVIAT!

Consiliul Local Craiva
Primar Bercea Ioan,
Viceprimar Cosa Ioan

(413832)

Sărbătoarea Sfintelor Paşti să coboare peste noi toţi bucurii duhovniceşti pace şi bună înţelegere, iar Hristos cel Înviat să ne dăruiască sănătate şi întru toate bună sporire.

HRISTOS A ÎNVIAT!

Consiliul Local Seleuș
Primar Branc Cristian,
Viceprimar Suciu Gheorghe

(422342)

www.aradon.ro - citeşte şi discută despre viaţa oraşului tău

Vino să vezi ce e nou în Arad

Sport

„Pregătesc UTA până la vară, gratis, dacă jucătorii vor fi plătiţi"

Ionuţ Popa, antrenor

8

ediţii are în spate Cupa „Aradului" la volei, competiţie a cărei filă cu numărul 9 se va deschide în 26 aprilie, la Sala Sporturilor „Victoria". „S-au înscris echipe din Ungaria şi din partea de vest a României. Invităm iubitorii sportului la un regal voleibalistic", ne-a declarat Ştefan Gog, preşedintele clubului Fan Arad.

Arădeanul Marius Copil va juca la BRD Open

BUCUREŞTI. Tenismenul arădean Marius Copil (locul 165 mondial) va participa la cel mai important turneu ATP din sud-estul Europei: BRD Năstase Ţiriac Trophy. „Nu ne-am decis încă dacă îi vom acorda lui Copil un wild-card. Între Ungur şi Copil aş opta pentru cel din urmă", afirmă Bogdan Enoiu, preşedintele turneului. În această seară are loc tragerea la sorţi a tabloului de calificări, iar duminică a tabloului principal. **JA-D.S.**

Florin Spiridon FOTO: FAN

Eşec pentru juniorii A

PIATRA OLT. Băieţii pregătiţi de Viorel Erdei au pierdut primul joc din cadrul play-off-ului Campionatului Naţional de juniori republicani A (mari). După succesul din runda inaugurală, 3-0, cu Şcoala de Fotbal Gică Popescu, galben-negrii au pierdut, scor 1-3 (gol Bulza), în deplasare, cu FC Olt.

În etapa dinaintea Paştelor, UTA Bătrâna Doamnă evoluează după cum urmează: juniorii A, acasă, cu Pandurii Tg Jiu şi juniorii B, în deplasare, la CSU Craiova. **JA-D.S.**

Ionuţ Popa a revenit la UTA

Jucătorii au făcut primul antrenament al săptămânii, sub comanda lui „Mister", iar Marţian aşteaptă victoria la Oradea, pentru a da banii.

ARAD. Rămaşi fără antrenori la club, cei de la UTA l-au solicitat pe Ionuţ Popa să pregătească echipa înaintea meciului de azi cu FC Bihor, iar acesta a răspuns pozitiv la doleanţele utiştilor.

Jucătorii UTA - ei au fost convinşi, până la urmă, să se antreneze, neputându-se prezenta la meciul de la Oradea, fără nici un antrenament. Sub comanda lui Ionuţ Popa s-a pregătit tot lotul, inclusiv „greii" Apostu şi Neagu. Se ştie că în ultimele zece zile utiştii nu s-au antrenat deloc, însă au fost lămuriţi să facă o „mişcare", cu promisiunea că, după prânz, finanţatorul ajunge la echipă şi va plăti măcar un salariu.

Ionuţ Popa a „spart" greva şi i-a antrenat pe utişti înaintea meciului cu FC Bihor FOTO: LEO SFÂRA

A venit şi a plecat

Aşa s-a şi întâmplat, căci Adrian Marţian a ajuns la stadion, chiar în timpul antrenamentului, însă după o discuţie cu jucătorii a părăsit clubul fără să plătească salariile.

Finanţatorul le-a transmis jucătorilor că îşi vor vedea banii doar după meciul de la Oradea şi doar în cazul în care câştigă. Aşadar, o condiţie greu de îndeplinit, atâta timp cât echipa nu s-a pregătit timp de zece zile, iar Bihorul are mare sete de puncte.

Stă până la vară?

Pe de altă parte, Popa „întinde" puţin coarda şi spune că vine să antreneze UTA până la vară, gratis, însă doar în cazul în care Marţian plăteşte jucătorii. „Nu vreau să aud în vestiar nemulţumiri legate de bani. Voi vorbi şi cu cei de la Sebiş, că le sunt dator încă şi vom vedea ce putem face pentru UTA" - a declarat Ionuţ Popa.

Pleacă echipa?

Dar, până să se ajungă la meciul cu FC Bihor, e de văzut dacă echipa va urca în autocar, conducătorii fiind deja puşi în gardă, deoarece jucătorii sunt nemulţumiţi şi nu ar fi de mirare să refuze deplasarea. Oricum, antrenori pentru expediţia de la Oradea vor fi Voinea şi Gaica, Ionuţ Popa având meci cu Sebişul, în play-off, la aceeaşi oră, 17.

LEO SFÂRA
leo.sfara@informmedia.ro

„Uriaşul" arădean va pleca în Europa

ROMA. Baschetbalistul arădean Robert Bobroczkyi are la 14 ani o înălţime de 2,23 metri şi din vară va părăsi echipa BC Best Arad pentru a evolua la un mare club din Europa. „Încercăm să găsim cea mai bună opţiune pentru Robert, nu contează foarte mult numele echipei, important este ca el să se acomodeze în acel loc. Am fost, recent, în Italia, la o grupare din Roma, în iarnă am fost în vizită la un club din Sevilla, Spania, iar peste două săptămâni vom merge la Fenerbahce, în Turcia, iar apoi ne vom decide" ne-a declarat Sziga Bobroczkyi. Tatăl lui Robert a rămas „mic" faţă de fiul său, deşi a fost, la cei 217 cetimetri ai săi, cel mai înalt jucător din istoria fostei campioane West Petrom Arad. Dacă Sziga a fost baschetbalist, mama sa a jucat handbal, la: AEM şi Nena Pasmatex, ambele din Timişoara, şi FZ Tricolor Arad.

De remarcat că arădeanul de 2,23 metri, aflat de mai mult timp în atenţia unor cluburi mari din străinătate, are toate şansele să-l depăşească pe cel mai înalt baschetbalist român, Ghiţă Mureşan, clujeanul având 2,32 metri, mai ales că într-un singur an Robert a crescut 7 centimetri. **JA-D.L.**

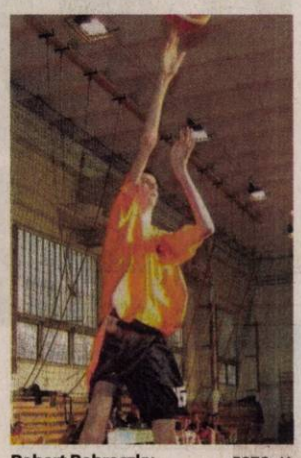

Robert Bobroczky FOTO: JA

Închideţi conturile!

SF GHEORGHE. La adăpostul succesului de luni (scor 74-55), care le oferă prima şansă la calificarea în finala Ligii Naţionale, baschetbalistele de la Univ Goldiş ICIM Arad joacă astăzi, ora 19, la Sf. Gheorghe, cu Sepsi din localitate. O confruntare în care gazdele vor căuta să ducă semifinala în prelungiri, bazându-se (şi) pe vulcanicul public din secuime.

De partea cealaltă, Jose Araujo speră să închidă conturile, pentru a evita decisivul de miercuri, 23 aprilie. Tehnicianul campioanelor en-titre se poate baza pe întreg lotul de jucătoare, cu excepţia Suzanei Milovanovic, aflată în proces de recuperare. „Va fi un meci greu. Echipa care va greşi mai puţin va avea câştig de cauză. Sperăm ca noi să ne bucurăm la final, pentru a avea timp suficient pentru a pregăti marea finală" - a spus consilierul tehnic, Dan Moraru.

Confruntarea de la Sf. Gheorghe va fi oficiată de trio-ul de arbitrii: Marius Ciulin - Andrada Csender - Alexandru Anica, supervizaţi de Tiberiu Rist. **JA-D.S.**

Coker, la înălţime FOTO: C.A.

Liga I se joacă şi de Paşte

ARAD. Fotbalul românesc de prima ligă nu ţine cont de sărbători. Dovadă programarea etapei cu numărul 28 în timpul sărbătorilor de Paşte. Iată programul jocurilor şi al transmisiunilor TV: Sâmbătă - ora 17, Digi, FC Vaslui - Corona Braşov; ora 19,30, Digi, CFR Cluj - Ceahlăul Pt Neamţ; Duminică - ora 14, Dolce, Dinamo - Astra Giurgiu; ora 16,30, Digi, FC Botoşani - Pandurii Tg Jiu; ora 19, Digi, Gaz Metan Mediaş - Oţelul Galaţi; ora 21,30, Digi, Săgeata Năvodari - Petrolul Ploieşti; Luni - ora 18,30, Digi, Poli Timişoara - U Cluj; ora 19,30, Dolce, FC Braşov - Concordia Chiajna; ora 21, Digi, Viitorul Constanţa - Steaua. **JA-D.S.**

S.C. EKR ELEKTROKONTAKT ROMANIA S.R.L.

ANGAJEAZĂ

PENTRU LOCATIILE DIN PANCOTA SI SANTANA

MUNCITORI / MUNCITOARE
CONFECTIONERI CABLAJE AUTO

OFERIM:

- Salar de încadrare diferenţiat în funcţie de vechimea în unitate
- + tichete de masă pentru fiecare zi lucrătoare
- + sporuri pentru munca de noapte şi vechime în muncă
- + ore suplimentare plătite
- + prime de prezenţă, prime de calitate şi prime de lucru
- + transport gratuit la/de la serviciu pentru salariati
- + servicii medicale gratuite
- + calificare la locul de muncă
- + condiţii optime de lucru
- + remuneraţie în funcţie de realizări.

CEREM:

- acuitate vizuală
- disponibilitate de lucru în schimburi
- spirit de echipă
- seriozitate şi îndemânare.

Pentru a ne cunoaşte echipa şi pentru depunerea cererilor de angajare vă stăm la dispoziţie la sediul firmei din:

PANCOTA, str.Libertatii, nr. 28

SANTANA, str.Ghioceilor, nr. 6

Informaţii suplimentare puteţi obţine la numerele de telefon:
0257-207370; 0257-207380 – Pancota
0257-236100; 0257-236130 - Santana
de Luni până Vineri, zilnic între orele 8,00 – 16,00.

H (426234)

JURNAL ARĂDEAN

Mario Mandzukic FOTO: FAN

Bayern – Borussia, în finala cupei

FOTBAL. Bayern Munchen s-a calificat în finala Cupei Germaniei, după ce a învins pe teren propriu, cu scorul 5-1 (2-0), formația FC Kaiserslautern, din liga a doua, în semifinalele competiției. Golurile au fost marcate de Schweinsteiger '24, Kroos '32, Muller '51 din penalty, Mandzukic '78 și Gotze '90+1, respectiv Zoller '60. În finala Cupei Germaniei, care va avea loc la 17 mai, la Berlin, Bayern Munchen va întâlni echipa Borussia Dortmund, care a trecut, cu scorul de 2-0, de formația VfL Wolfsburg.

SURSA: MEDIAFAX

Alex Ferguson FOTO: FAN

Alex Ferguson își vinde vinurile

FOTBAL. Fostul antrenor al echipei Manchester United, Alex Ferguson va scoate la licitație o parte din colecția sa de vinuri, a anunțat casa de licitații Christie's. Aceasta speră să obțină peste 3,6 milioane de euro. Licitațiile vor avea loc la Hong Kong (24 mai), la Londra (5 iunie) și online în perioada 9-23 iunie. Alex Ferguson, în vârstă de 72 de ani, are o colecție impresionantă de vinuri și era cunoscut pentru faptul că la finalul meciurilor își invita antrenorii adverși la o degustare privată. **SURSA: MEDIAFAX**

Au aruncat cu fumigene și pești

FOTBAL. Startul meciului PAOK Salonic - Olympiakos Pireu, din manșa a doua a semifinalelor Cupei Greciei, a fost întârziat aproximativ o oră și un sfert, din cauza faptului că fanii gazdelor au aprins torțe și fumigene și au aruncat cu pește pe banca de rezerve a oaspeților

În momentul în care jucătorii au ieșit de la vestiare, stadionul „a luat foc" după ce suporterii au aprins torțe și fumigene. PAOK s-a impus cu scorul de 1-0, prin golul marcat de Athanasiadis '47, și a obținut calificarea în finala de la Atena, în care va întâlni pe Panathinaikos, la 26 aprilie. La gazde, Costin Lazăr a jucat din minutul 67. În tur, Olimpiakos câștigase cu scorul de 2-1. **SURSA: MEDIAFAX**

„Imnul îmi va da încredere"

România și Serbia se vor duela pentru calificarea în grupa a doua mondială.

Echipa de Fed Cup a României FOTO: FAN

TENIS. România, cu jucătoarele de tenis Simona Halep, Sorana Cîrstea, Monica Niculescu și Irina Camelia Begu, va întâlni Serbia, echipă formată din Ana Ivanovici, Bojana Jovanovski, Jovana Jaksici și Nina Stojanovici, în play-off-ul celei de-a doua Grupe Mondiale.

Meciurile vor avea loc sâmbătă și duminică, la Arenele BNR din București. Întâlnirea se va desfășura după sistemul cel mai bun din cinci meciuri. Primele două meciuri de simplu sunt programate sâmbătă, iar a doua zi se vor disputa celelalte două partide de simplu și meciul de dublu.

Echipa care va câștiga întâlnirea va accede în a doua Grupă Mondială.

Căpitanul nejucător Alina Tecșor a declarat, joi, că România are cea mai valoroasă echipă din istorie. „E foarte important să depășim acest meci. Pe hârtie avem valoare de Grupa Mondială, așa că e normal să aspirăm la un alt nivel. Fetele sunt unite. Ele au realizat în februarie valoarea echipei. Acum avem un alt stil de a aborda lucrurile. E cea mai valoroasă echipă pe care am aliniat-o vreodată", a spus Tecșor.

Jucătoarea Monica Niculescu consideră că România are o echipă „frumoasă și unită", precizând că se bucură de faptul că are ocazia de a evolua în Cupa Federației pe propriul teren.

Adversar dificil

Irina Begu se așteaptă la tribune pline la Arenele BNR în acest week-end, la întâlnirea cu Serbia: „Mă bucur că jucăm acasă și că va fi multă lume. În 2012 am jucat patru turnee cu Monica, am câștigat unul, am jucat o finală, iar la Australian Open am ajuns până în sferturi. Sper să facem din nou echipă, când o să reintru în Top 100 sau 50."

Sorana Cîrstea a afirmat că Serbia a fost cel mai greu adversar posibil. „Pe hârtie am picat cu cea mai grea echipă. Într-un fel e bine că vine doar Ana Ivanovici, dar și Bojana Jovanovski este între primele 40 de jucătoare. Suntem într-o situație nouă, pentru că nu ne-am mai întâlnit cu această ocazie de a juca acasă. Ar trebui să fie o bucurie să ți se cânte imnul și să-ți reprezinți țara la cel mai înalt nivel, unde este crema", a spus Cîrstea.

La rândul său, Simona Halep spune că intonarea imnului îi va da încredere. „Intonarea imnului îmi va da încredere, iar când eram la juniori și mi s-a cântat am plâns, pentru că eu sunt o fire mai sensibilă", a declarat Halep.

Sportiva clasată pe locul 5 WTA a precizat că viața i s-a schimbat din momentul în care a ajuns printre cele mai bune jucătoare din lume și că are acum o presiune în plus.

„Viața mea s-a schimbat foarte mult de când am ajuns în Top 5. E foarte greu să fii în Top 5, e o presiune în plus. Eu îmi spun că sunt Top 10 sau 15. E o presiune pe mine să fiu prima în echipă, pentru că îmi doresc să fiu prima în echipă, pentru că îmi doresc să aduc ambele puncte. Cred că va fi plin de lume în weekend", a adăugat ea.

Halep a mai spus că este refăcută după operația efectuată. **SURSA: MEDIAFAX**

Halilovici a semnat cu Barca

FOTBAL. Gruparea FC Barcelona a anunțat, miercuri, pe site-ul oficial, achiziționarea mijlocașului Alen Halilovici, în vârstă de 17 ani, de la Dinamo Zagreb, pentru suma de 2,2 milioane de euro.

Alen Halilovici, care va evolua mai întâi la Barcelona B, a semnat un contract pe cinci sezoane, iar celor 2,2 milioane de euro se vor adăuga bonusuri dacă jucătorul reușește să atingă obiectivele de a se integra în prima echipă.

Halilovici, născut la 18 iunie 1996, a evoluat în acest sezon în 19 meciuri în prima ligă croată, opt ca titular, marcând trei goluri.

SURSA: MEDIAFAX

Luiz Adriano FOTO: FAN

Șahtior a învins-o pe Dinamo Kiev

FOTBAL. Echipa Șahtior Donețk, antrenată de Mircea Lucescu, a învins, în deplasare, cu scorul de 2-0 (2-0), formația Dinamo Kiev, într-un meci din etapa a XIX-a a campionatului ucrainean, informează site-ul oficial al grupării din Donețk. Golurile învingătorilor au fost marcate de Luiz Adriano, în minutele 11 și 34. În urma acestei victorii, Șahtior Donețk a revenit pe prima poziție în clasament, cu 50 de puncte. **SURSA: MEDIAGAX**

Mayweather e cel mai bine plătit sportiv

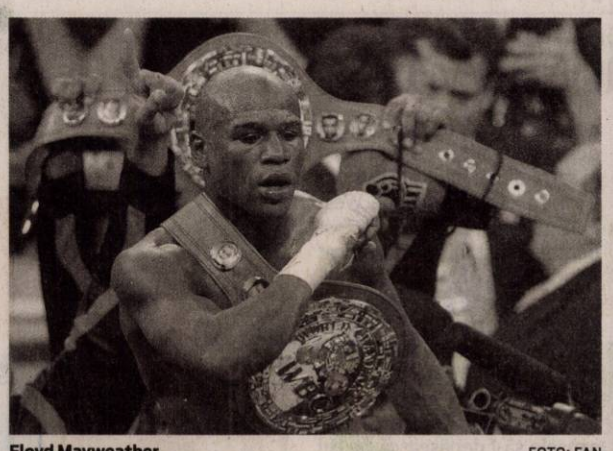

Floyd Mayweather FOTO: FAN

BOX. Pugilistul american Floyd Mayweather este sportivul cu cele mai mari încasări din 2013, el obținând din bursele pentru cele două meciuri disputate anul trecut suma de 73,5 milioane de dolari, informează ESPN.

Pentru cele două meciuri din 2013, Floyd Mayweather a fost remunerat cu 32 de milioane de dolari, pentru partida cu Robert Guerrero, și 41,5 milioane de dolari pentru cea cu mexicanul Saul Alvarez.

În clasament, Mayweather este urmat de Cristiano Ronaldo 50,2 milioane de dolari, Lionel Messi (50,1), Aaron Rodgers (NFL - 40), Zlatan Ibrahimovici (35), Matthew Stafford (NFL - 31,5), Tom Brady (NFL - 31), Kobe Bryant (30,5), Matt Ryan (NFL - 30), Joey Flacco (NFL - 30), Zack Greinke (MLB - 28).

Echipele care oferă cele mai mari salarii în sportul mondial sunt Los Angeles Dodgers (MLB) - 241,12 milioane de dolari, New York Yankees (MLB) - 208,83, Manchester City - 202,74, FC Barcelona - 193,61 și Real Madrid - 189,66.

Deși ocupă locul trei în ceea ce privește totalul remunerațiilor, Manchester City oferă cel mai mare salariu mediu, acesta fiind de 8,1 milioane de dolari pe jucător. **SURSA: MEDIAFAX**

Raul Rusescu FOTO: FAN

Comitetul Executiv nu a mai avut loc

FOTBAL. Comitetul Executiv al FRF de joi nu a mai avut loc, fiind considerat nestatutar deoarece membrilor nu le-au fost înmânate documentele necesare luării deciziilor în subiectele de pe ordinea de zi cu minimum 72 de ore înaintea ședinței. Ședința a fost amânată cu o săptămână, până în 24 aprilie, pentru ca membrii Comitetului Executiv să poată analiza subiectele de pe ordinea de zi. Totuși, membrii prezenți la Casa Fotbalului au discutat aproximativ patru ore pe marginea subiectelor de pe ordinea de zi, fără a lua însă vreo decizie. Președintele FRF, Răzvan Burleanu, a prezentat mai multe documente ce nu fuseseră transmise membrilor, inclusiv noua organigramă a FRF. **SURSA: MEDIAFAX**

David Luiz e ambasador al ONU

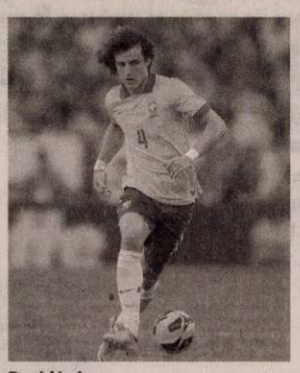

David Luiz FOTO: FAN

FOTBAL. Fundașul brazilian al echipei Chelsea Londra, David Luiz, a fost numit ambasador internațional al ONU pentru sensibilizarea și mobilizarea suporterilor cu privire la lupta pentru combaterea sida, la turneul final al Cupei Mondiale, informează AFP. Internaționalul brazilian, în vârstă de 26 de ani, câștigător al Cupei Confederațiilor în 2013, s-a declarat onorat de această desemnare.

„În timpul Cupei Mondiale, multă lume va fi cu ochii pe competiția din Brazilia, iar David Luiz este o sursă de inspirație pentru mulți fani. În fotbal, jucătorii se unesc pentru a obține rezultate. Și noi va trebui să lucrăm ca o echipă pentru a nu avea niciun caz de infecție cu sida pe timpul Cupei Mondiale", a spus Michel Sidibe, șeful organizației Onusida. Din cele 35,3 milioane de persoane seropozitiv din întreaga lume, 5,4 milioane sunt cu vârste cuprinse între 10 și 24 de ani, iar mulți dintre ei nici nu știu că suferă de această maladie. Turneul final al Cupei Mondiale din Brazilia va avea loc în perioada 12 iunie - 13 iulie. **SURSA: MEDIAFAX**

Kroos rămâne la Bayern Munchen

FOTBAL. Mijlocașul Toni Kroos va rămâne la Bayern Munchen cel puțin până la finalul actualului contract, care se încheie în vara anului 2015, a anunțat Volker Struth, agentul jucătorului, informează AFP.

„Nu există nicio ofertă de la Manchester United. Toni Kroos va rămâne la Bayern Munchen cel puțin până în vara anului viitor", a spus Struth pentru Bild. Conform presei din Anglia, Manchester United este pregătită să-i ofere internaționalului german un salariu anual de 16 milioane de euro, de patru ori mai mult decât câștigă Kroos în acest moment la campioana Germaniei. Toni Kroos, în vârstă de 24 de ani, nu a ajuns încă la o înțelegere cu Bayern Munchen pentru prelungirea contractului, jucătorul cerând triplarea salariului. Mai mult, Kroos este nemulțumit de faptul că antrenorul Josep Guardiola nu îi oferă statutul de titular.

În pofida afirmațiilor făcute de agentul jucătorului, presa germană speculează că Kroos este gata să accepte o ofertă convenabilă din punct de vedere financiar din partea lui Manchester United.

SURSA: MEDIAFAX

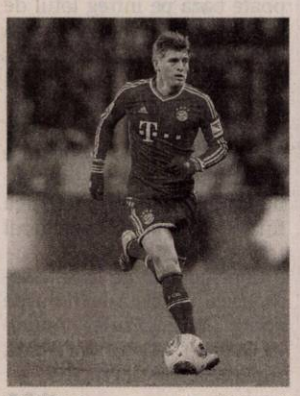

Toni Kroos FOTO: FAN

VIVAS DENT

Echipa Vivas Dent urează
tuturor clienților,
colaboratorilor și angajaților
Paște Fericit! Hristos a Înviat!
Prof. Dr. VICTOR VALEA

(425002)

Învierea Domnului să reverse asupra noastră sănătate, pace, belșug de bucurii și fericire.
Iar Noaptea Învierii, cu lumanari aprinse si sufletul curat sa ne aducă iubirea, bunatatea și speranta.

PAȘTI FEIRCIT!

Consiliul Local Frumușeni
Primar ANDRONIC AURELIAN REGINALD
Viceprimar IOVAN IRINA

(413842)

Sărbătorile de Paști să ne aducă numai bucurii, sănătate și multă fericire. Bătaia clopotelor să anunțe o lume mai bună în care să găsim din plin tot ceea ce ne dorim.

HRISTOS A ÎNVIAT!

Consiliul Local Iratoșu
Primar PAPP ATTILA,
Viceprimar Baniciu Anton Florin

(413838)

Nespusa bucurie a Învierii Domnului să se sălășuiască întru noi, iar Hristos Cel ce a biruit moartea să reverse asupra noastră viață, sănătate, pace, belșug de bucurii duhovnicești și întru toate bună sporire.

PAȘTE FERICIT!

Consiliul Local Șicula
Primar Radița Aurel Mircea,
Viceprimar Ioan Gabriel

(422343)

Lumina Sfântă de Paște să vă călăuzească în viață, să vă dea sănătate și fericire, putere de muncă pentru a vă împlini visele, liniște în suflet, căldură în inimi și să aveți parte numai de bine.

HRISTOR A ÎNVIAT!

Consiliul Local Socodor
Primar JURA IOAN DIMITRIE,
Viceprimar TEOREAN IOAN

(413847)

Sărbătoarea Sfânta a Învierii Domnului să reverse asupra voastră sănătate, belșug și bucurii, iar Lumina din Noaptea Sfânta să vă ridice sufletele spre noi trepte spirituale și să vă însoțească pașii pe drumul vieții.

HRISTOS A ÎNVIAT!

Consiliul Local Chisindia

Primar Pașca Ionel
Viceprimar Hatcu Iustin

(413857)

Publicitate 0257/280.904

ŠKODA
SIMPLY CLEVER

Gândurile bune și Lumina Învierii
să vă aducă casa îmbelșugată, inima
senină, împăcare și numai bucurii.

Paște Fericit!
Centrul Škoda Arad
Echipa MOTORTEC

BAV AMANET

Bani cât ai clipi!

• Împrumut mare pe bijuterii de aur și argint de orice tip
• Perioada de împrumut: 30, 60, 90 zile
• Restituire fără înștiințare prealabilă

Arad
Piața Avram Iancu Nr. I. / Tel.: 0257/210-040
Deschis: L–V: 8–18 S: 8–12

(348831)

Paște fericit!

PATRONATUL ROMÂN

În pragul Sărbătorilor Pascale, Patronatul Român vă urează să aveți parte de momente minunate alături de cei dragi, pace și lumină în suflete!

IOAN MARIN CRIȘAN, Președinte Confederația Patronatul Român, Filiala Arad

(423754)

ANIVERSĂRI

Duminică, 20 aprilie 2014,
POP EMILIAN
din Sălăjeni
împlinește frumoasa vârstă
de 90 ani,
ocazie cu care noi
copiii, nepoții și strănepoții
îi urăm sănătate și
„La Mulți Ani".
Familia

Your goal
Your perspective
Your future move

Your career connection.

Leoni Wiring Systems Arad ANGAJEAZA :

Operator Asamblare

Avantaje:

- Transport asigurat in Judetul Arad
- Ore suplimentare platite
- Analize gratuite pentru angajare
- Asistenta medicala gratuita
- Oportunitati de promovare
- Pachet de servicii medicale gratuite pentru angajati si familiile acestora la una dintre cele mai moderne policlinici din Arad

Cerinte minime:

- Capacitate de integrare intr-un mediu de lucru dinamic
- Stare fizica buna, spirit de echipa, disponibilitate de lucru in 3 schimburi

Cererile de angajare se depun la sediul firmei noastre.

Va rugam trimiteti aplicatiile la adresa: recrutare.arad@leoni.com

LEONI Wiring Systems Arad
Str. 1, no. 11 • Zona Industriala Arad, Jud Arad
Tel: 0257-205146, 0257-205266

LEONI

(389105)

Gi Group angajeaza:
• OPERATORI PRODUCTIE
• MUNCITORI NECALIFICAȚI
• CONTROLOR CALITATE cu experiență în volane

Gi Group YOUR JOB, OUR WORK

Cerinte: minim 8 clase, vedere buna, disponibilitate pentru lucrul in 3 schimburi
Se ofera: pachet salarial atractiv, **transport asigurat**, tichete de masa, bonusuri lunare
Pentru mai multe detalii si programari, sunati la **0747.012.810.**
Puteti depune un CV direct la sediul nostru din Arad, Str. Piata Garii, bl. A, sc. G, ap. 26 (parter, langa Chic) sau trimiteti pe e-mail la adresa silvia.pantos@gigroup.com

(344869)

Transformă nemulțumirea în siguranță!
ARTEX SCM
SOCIETATE CU TRADIȚIE ÎN DOMENIUL TEXTIL
ANGAJEAZĂ
CONFECȚIONERI ÎMBRĂCĂMINTE
sau PERSOANE CUNOSCĂTOARE DE MESERIE,
pentru croi, cusut, și călcat,
PRECUM ȘI MAIȘTRI, TEHNOLOGI în pregătirea producției
și CUNOSCĂTOR SISTEM CAD

OFERIM: • climat de lucru european; • salarii motivate în acord individual și regie; • tichete de masă; • primă de transport - prezență; • premii; • un singur schimb; • asistență medicală.
Angajările se fac pe bază de probă de lucru.
DETALII: telefon: 0357- 408275; 0357- 408276

(303992)

SC BAT GENERAL CONTRACTOR SRL,
cu sediul în Arad, str. Poetului (Câmpurilor)
ANGAJEAZĂ
LĂCĂTUȘI;
SUDORI.
Informații la tel.: 0257 273 316

(420585)

SC Modelleisenbahn SRL angajeaza
- MONTATORI SUBANSAMBLE
- OPERATORI LA MASINI DE INSCRIPTIONAT
- VOPSITORI INDUSTRIALI

CV-urile se depun la: e-mail m.borlea@fleischmann.de sau personal la sediul societatii in Micalaca-Zona Industriala, FN.

(425061)

aradjob.ro

UNDE MERGEM în Arad

CINEMA

CINEMA CITY ATRIUM

- 300: Ascensiunea unui imperiu -3D, ora 15:30
- Adio, dar mai stau puţin, orele 13:00, 16:30, 21:10
- Captain America: Războinicul iernii -3D, orele 14:00, 16:40, 19:20, 20:30, 22:10
- Captain America: Războinicul iernii, ora 18:30
- Clopoţica şi zâna pirat -3D, orele 13:10, 15:00, 17:00, 18:50
- Clopoţica şi zâna pirat, ora 14:00
- Cocktail, orele 13:00, 16:00, 19:00, 21:50
- Divergent, orele 15:40, 18:40
- Dl. Peabody şi Sherman -3D, ora 13:20
- Dragostea e chimie nu magie, ora 15:10
- Grand Budapest Hotel, ora 14:20
- Need for Speed: Începuturi -3D, ora 17:50
- Noe -3D, orele 13:20, 16:20, 19:10, 20:40, 22:00
- Non-Stop, ora 21:30
- Rio 2 -3D dublat, orele 13:40, 15:50, 18:00
- Rio 2 -3D subtitrat, orele 20:10, 22:20
- Sabotaj, orele 17:10, 19:30, 21:40
- Spune-mi ce ai făcut..., orele 20:20, 22:30
- Tarzan -3D, orele 14:10, 16:20, 18:20

CINEMA CITY GALLERIA

- 300: Ascensiunea unui imperiu -3D, ora 19:20
- Captain America: Războinicul iernii -3D, orele 14:00, 17:00, 18:50, 19:40, 21:40, 22:20
- Clopoţica şi zâna pirat -3D, orele 14:10, 16:00, 17:40
- Clopoţica şi zâna pirat, ora 13:30
- Divergent, orele 15:20, 20:40
- Dl. Peabody şi Sherman -3D, ora 14:10
- Need for Speed: Începuturi -3D, orele 16:10, 20:20
- Noe -3D, orele 13:50, 16:40, 19:30, 22:20
- Non-Stop, orele 13:00, 21:30
- Rio 2 -3D dublat, orele 14:20, 16:30, 18:40
- Rio 2 -3D subtitrat, ora 21:00
- Sabotaj, orele 15:30, 17:50, 20:10, 22:30
- Spune-mi ce ai făcut..., ora 18:20
- Tarzan -3D, orele 13:40, 15:50, 18:10

EVENIMENT

- **„Drumul Crucii”** (vineri, 18 aprilie, cu plecarea de pe platoul Casei de Cultură a Sindicatelor, de la ora 18:00)
- **Congresul Special de o Zi al Martorilor lui Iehova** (sâmbătă, 19 aprilie, în intervalul orelor 09:40 -15:55, la Expo Arad Internaţional - corpul B).

De Paşti, la Mănăstirea Bodrog

La Mănăstirea Hodoş-Bodrog veţi avea parte de un program special de Paşti: Vineri, 18 aprilie - Ceasurile Împărăteşti (ora 9:00), Procesiunea DRUMUL CRUCII (ora 10:30), Taina Sfântului Maslu (ora 12:30),Vecernia şi Punerea în Mormânt (ora 17:00), Denia cu PROHODUL DOMNULUI (ora 19:00), Taina Sfântului Maslu (ora 23:30); Sâmbătă, 19 aprilie - Acatistul zilei; Ceasurile; Liturghia Sfântului Vasile cel Mare (de la ora 8:00), SLUJBA ÎNVIERII (de la ora 24:00) FOTO: FAN

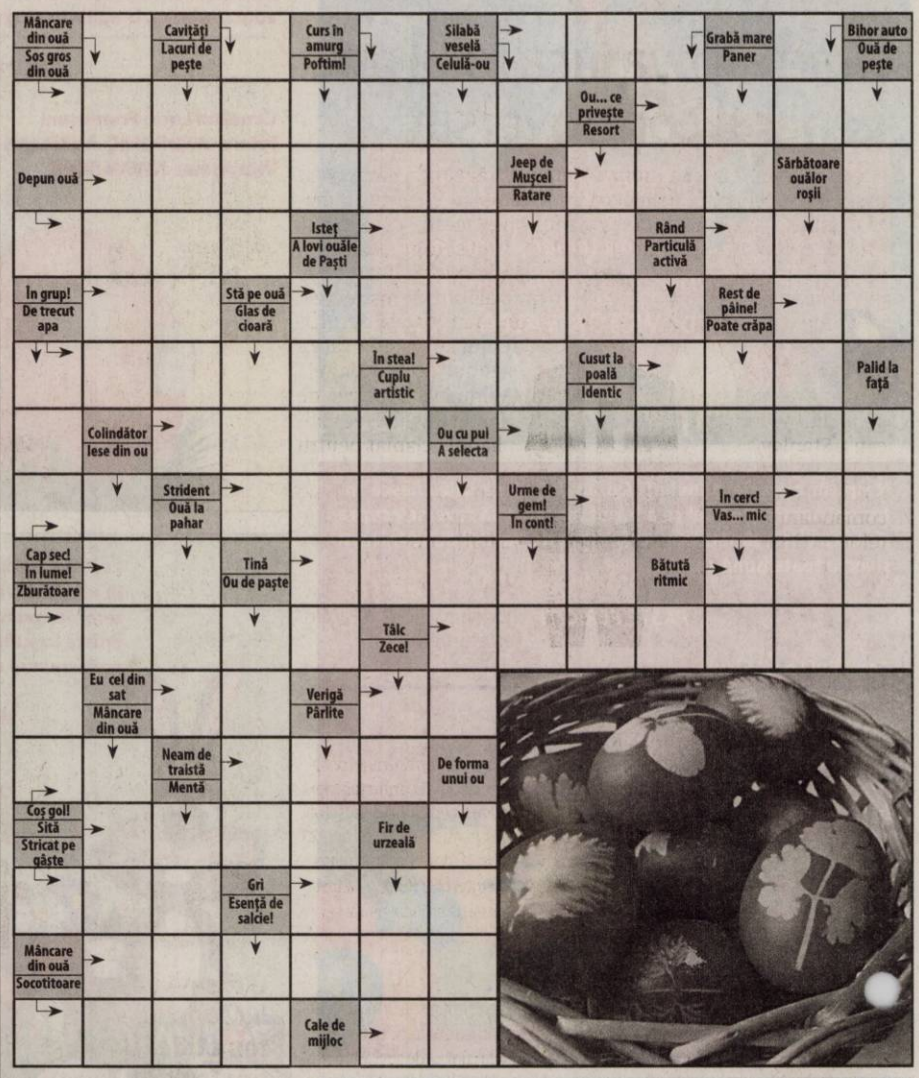

TEATRE

TEATRUL CLASIC „IOAN SLAVICI”

- **„Cerere în căsătorie”**, după A. P. Cehov. Regia şi scenografia – Florin Covalciuc (sâmbătă, 26 aprilie, orele 18 şi 20, sala Studio)
- **„Cei mari, cei mici”**, de Ioan Peter – Pit; Regia – Ioan Peter – Pit; Spaţii interioare – Anamaria Şerban; Muzica originală – George Dancu (duminică, 27 aprilie, orele 18 şi 20, sala Studio)

TEATRUL DE MARIONETE

- **„Greuceanu”.** Regia: Gabriel Apostol; Scenografia: Oltea-Clara Daranga, Distribuţia: Lenuţa Dorobanţu, Oana Iurcu, Loredana Alexandrescu, Sorin Dorobanţu, Mircea Moţ (duminică, 27 aprilie, ora 11).

SOLUŢIA INTEGRAMEI DIN NUMĂRUL PRECEDENT

M ■ C ■ CAT ■ L ■ A ■ BOTINE ■ OPINCI ■ CEPE ■ CLAPARI ■ SANIOARA ■ ITI ■ SIC ■ ME ■ REUSI ■ MISIONARI ■ ROM ■ NI ■ BA ■ UDA ■ RI ■ BI ■ SIRET ■ IM ■ N ■ I ■ STA ■ SANDALE ■ SAL ■ LAC ■ TALPI ■ DADACA ■ PIPA ■ TR ■ DI ■ CEP ■ LA ■ RA ■ E ■ SCALEN ■ CIZMARI

AZI LA CINEMATOGRAFUL
DACIA

Un film în regia lui Carlos Saldanha FOTO: FAN

„RIO 2”

Blu, Jewel şi cei trei copilaşi ai lor trăiesc, domesticiţi, viaţa perfectă în oraşul magic Rio de Janeiro. Jewel decide, însă, că e timpul ca cei trei copii să înveţe să trăiască sălbatic, ca orice pasăre liberă, astfel că propune familiei să se aventureze cu toţii în pădurea Amazonului. În vreme ce Blu se străduieşte să se integreze între noii vecini, începe să se teamă că i-ar putea pierde pe Jewel şi pe copii, înţelegând că aceştia ar putea prefera sălbăticia.

AZI LA CINEMATOGRAFUL
CINEMA CITY ATRIUM

Un thriller plin de acţiune FOTO: FAN

„SABOTAJ”

Echipa de elită din cadrul Agenţiei Americane Anti-Drog primeşte o misiune care, la prima vedere, pare a fi o razie asupra uneia dintre ascunzătorile unui important cartel de droguri, dar care se dovedeşte a fi un jaf elaborat, plănuit chiar de membrii Agenţiei. După ce ascund 10 milioane de dolari într-o maşină furată, agenţii cred că secretul lor este în siguranţă - asta până când cineva începe metodic să elimine membrii echipei, unul câte unul.

VĂ INVITĂM LA...

Patru tinere talente în expoziţie

La Galeria de Artă „Delta” puteţi admira o expoziţia „Sculptura azi. 4 discursuri”.

La vernisajul expoziţiei FOTO: FAN

ARAD. La Galeria Naţională de Artă „Delta” s-a deschis, miercuri seara, expoziţia „Sculptura azi. 4 discursuri”. La cea de-a VIII-a ediţie a proiectului, curatorii Anamaria Şerban şi Cosmin Moldovan vă propun să admiraţi lucrările tinerilor plasticieni Jovan Blat, Bianca Hociung, Camil Păcurar şi Manuela Zvîc.

Artiştii şi creaţiile lor au fost prezentate, la vernisaj, de sculptorul Dumitru Şerban şi pictorul Onisim Colta. Redăm câteva aprecieri făcute de maeştrii (precizând că vom reveni cu o cronică plastică). În ansamblu, cei doi consideră că avem de-a face cu „o expoziţie de excepţie”, cu „lucrări total diferite”.

Jovan Blat „aduce o sculptură în pământ”, Camil Păcurar „operează cu un element cristalin” iar oul, început de germinaţie, apare în 11 creaţii „care se leagă”.

Manuela Zvîc „e nebun de curajoasă”, o „demonstrează prin participarea ei, expunându-şi propriul trup”. „Artista îi spune (lucrării performance) «Mizerie», ai impresia că se referă la mizeria cotidiană, dar ea se duce foarte departe”.

Dacă mai spunem că cei doi curatori - Anamaria Şerban şi Cosmin Moldovan - fac mari eforturi, de ani de zile, pentru a pune în valoare tinere talente, credem că v-am convins să vizitaţi expoziţia.

JA-V.F.

FILME ÎN WEEKEND LA TV

SÂMBĂTĂ

- **Evan Atotputernicul (DIGI FILM, ora 20.00);**
- **Casablanca (TCM, ora 20.00);**
- **Oameni mari şi fără minte 2 (HBO, ora 20.15);**
- **Sfântul Augustin (NAŢIONAL, ora 20.15);**
- **Masca lui Zorro (AXN, ora 20.30);**
- **Sissi III (AXN WHITE, ora 20.50);**
- **Bogie (MGM, ora 21.00);**
- **Supernova (TV 1000, ora 21.00);**
- **Aproape de Iisus: Toma (ANTENA STARS, ora 21.00);**
- **Paul (CINEMAX, ora 21.10);**
- **Mesagerul iubirii (TVR 1, ora 21.10);**
- **Băieţi răi (DIGI FILM, ora 21.35);**
- **Apa (KANAL D, ora 21.30);**
- **Pe aripile vântului (TCM, ora 22.00);**
- **Fotbal Shaolin (UNIVERSAL CH., ora 22.00)**

DUMINICĂ

- **Blestemul Penelopei (ACASĂ, ora 19.30);**
- **Greu de pensionat 2 (DIGI FILM, ora 20.00);**
- **Uşuraticul (PRO CINEMA, ora 20.00);**
- **Iancu Jianu haiducul (TVR 2, ora 20.10);**
- **Lanţul amintirilor (NAŢIONAL, ora 20.15);**
- **Zâna Măseluţă (PRO TV, ora 20.30);**
- **Iarna nemulţumirilor noastre (CINEMAX, ora 21.00);**
- **Povestea unui cavaler (AXN, ora 21.15);**
- **Îţi prezint un prieten (HBO COMEDY, ora 21.20);**
- **Cavalerul negru: Legenda renaşte (HBO, ora 21.45);**
- **Legea străzii (DIGI FILM, ora 22.00);**
- **Cetăţeanul Kane (TCM, ora 22.00);**
- **Şapte suflete (PRO TV, ora 22.30)**

CĂRŢI NOI ÎN LIBRĂRII

„PRIETENUL ANDALUZ” DE ALEXANDER SODERBERG

Când Sophie Brinkmann îl cunoaşte pe Hector Guzman, viaţa ei se află într-un impas. Misteriosul bărbat o cucereşte pe loc. Totuşi, Sophie află repede că înfăţişarea lui e înşelătoare: Guzman ascunde lucruri sinistre. Hector Guzman este şeful unei organizaţii criminale internaţionale, cu o filieră specializată în trafic de arme şi droguri, care se întinde din Europa până în America de Sud. Brusc, Sophie se trezeşte prinsă într-un hăţiş de ambiguitate morală, obsesii terifiante şi tactici diabolice.

„ENDERS” DE LISSA PRICE

Ca să facă rost de bani pentru a-şi ajuta fratele bolnav, Callie, în vârstă de şaisprezece ani, face un pact periculos: merge la Banca de Corpuri şi acceptă să îşi închirieze trupul unor bătrâni înstăriţi care plătesc pentru a redeveni, chiar şi pentru scurt timp, tineri. ENDERS: Această diabolică Bancă de Corpuri este distrusă acum! Dar tinerii cărora li s-au implantat cipuri continuă să fie controlaţi şi manipulaţi de Enderi. Callie este urmărită de o fiinţă sinistră! Nu mai ştie ce e real şi ce e fabricat în existenţa ei, dar este pregătită să lupte pentru adevăr şi o viaţă normală. Cu orice preţ!

Brad Pitt va juca rolul unui general controversat

PROIECT. Brad Pitt și-a notat în agenda de lucru pelicula biografică The Operators și este de așteptat ca starul să apară în rolul principal al acesteia, anunță Deadline.com. Filmul, bazat pe volumul lui Michael Hastings, îl are în centru pe generalul american Stanley McChrystal, un personaj controversat, comandantul forțelor internaționale în Afganistan. Cartea este descrisă ca „o poveste sălbatică și terifiantă despre culisele războiului american în Afganistan". Potrivit Amazon.com, acesta conturează „un portret șocant, neștiut, al comandanților militari americani, alături de manevrele lor de mare risc și de incidentul devastator care a zguduit Statele Unite". Filmul va fi regizat de David Michôd, australianul aclamat pentru drama anului 2010, Animal Kingdom. Compania care a inițiat proiectul este Plan B (a lui Brad Pitt), alături de New Regency și RatPacEntertainment.

D-ALE ACTORILOR

VOR AVEA O FETIȚĂ

Părinți. Actorii americani Mila Kunis și Ashton Kutcher vor deveni în acest an părinții unei fetițe, au declarat pentru tabloidul Us Weekly mai multe surse din anturajul cuplului. Bebelușul va fi primul copil atât pentru Mila Kunis, în vârstă de 30 de ani, cât și pentru Ashton Kutcher, în vârstă de 36 de ani, afirmă presa internațională, chiar dacă sarcina actriței Mila Kunis nu a fost deocamdată confirmată în mod oficial de niciunul dintre cei doi actori.

CAMPANIE DE PREVENȚIE

Imagine. Samuel L. Jackson a devenit imaginea unei campanii de prevenție a cancerului testicular, în care actorul îi încurajează pe bărbați să meargă regulat la control de specialitate. Campania este realizată de Samuel L. Jackson în colaborare cu site-ul MyGoodness.com. În plus, Samuel L. Jackson a lansat și o campanie de strângere de fonduri în beneficiul fundației caritabile de tratare a cancerului One For The Boys, informează contactmusic.com.

SPITALIZATĂ DE URGENȚĂ

Alergie. Miley Cyrus a fost spitalizată și a anulat un concert pe care trebuia să îl susțină în Kans City, din cauza unei reacții alergice severe la antibiotice, au anunțat organizatorii acelui spectacol. "Pacienta a fost spitalizată din cauza unei reacții alergice grave la antibiotice, iar medicii i-au ordonat să se odihnească", au anunțat reprezentanții spitalului Sprint Center din Kansas City. Agentul de presă al artistei a confirmat spitalizarea vedetei.

SFATUL LUI MICHAEL

Arme. Michael Douglas i-a invitat pe tinerii din lumea întreagă să folosească rețelele de socializare pentru a promova controlul armelor de foc, cu ocazia prezentării unei broșuri editate de ONU, dedicată liceenilor și studenților. Broșura recenzează inițiativele concrete pe care tinerii pot să le întreprindă în favoarea dezarmării: "să se informeze", "să își exprime îngrijorarea", "să înființeze un club", să semneze petiții și să organizeze o campanie pe Twitter.

BOX OFFICE ROMÂNIA

→	1. RIO 2 (1 SĂPT.)	35.536	660.521,00
↓	2. NOE (3 SĂPT.)	163.990	3.299.147,40
↓	3. CĂPITANUL AMERICA: RĂZBOINICUL IERNII (2 SĂPT.)	89.893	1.792.804,00
↑	4. CLOPOȚICA ȘI ZÂNA PIRAT (3 SĂPT.)	87.834	1.512.646,00
↓	5. SABOTAJ (1 SĂPT.)	8.249	156.062,49
↓	6. DIVERGENT (4 SĂPT.)	76.771	1.318.793,32
→	7. TARZAN (3 SĂPT.)	39.850	632.885,68
↓	8. NEED FOR SPEED: ÎNCEPUTURI (5 SĂPT.)	148.601	2.827.110,36
↓	9. SPUNE-MI CE-AI FĂCUT AZI-NOAPTE! (3 SĂPT.)	26.333	477.397,00
↓	10. ADIO, DAR MAI STAU PUȚIN (2 SĂPT.)	13.580	237.815,94

„Kung Fu", la cinema

DISCUȚII. Cineastul Baz Luhrmann negociază în această perioadă cu producătorii de la Hollywood pentru a regiza un film inspirat din serialul "Kung Fu", o producție western cu arte marțiale din anii '70, în care rolul principal a fost interpretat de David Carradine. Baz Luhrmann, care a avut succes de casă anul trecut cu "Marele Gatsby/ The Great Gatsby", va scrie scenariul pentru noul proiect cinematografic. O versiune cinematografică a serialului "Kung Fu" a fost discutată de producătorii de la Hollywood încă din 2006, iar aceasta urma să fie regizată, în 2011, de actorul Bill Paxton, informează theguardian.com.

În serialul original, regretatul David Carradine a interpretat rolul unui călugăr shaolin, Kwai Chang Caine, care părăsește China pentru a-și căuta familia și vestul american. Telespectatorul vedea detalii din viața curentă a personajuui, care se întrepătrundeau cu amintirile acestuia - în special cu lecțiile primite de la maestrul său orb, Master Po, care obișnuia să îi spună "lăcustă tânără".

Cocktail

Culori tari în Cocktail

O dramedie bollywoodiană romantică despre prietenie, dragoste, renunțare și altruism.

RELAȚII. În centrul atenției este Meera (Diana Penty), o fată timidă, introvertită, care vine dintr-o comunitate tradițională. Meera are parte de aventura vieții când vine la Londra pentru a fi alături de noul ei soț, Kunal Ahuja (Randeep Hooda). Doar că acesta nu o așteaptă la aeroport și, după ce îl găsește, Meera își dă seama că mariajul a avut loc doar pentru ca soțul ei să pună mâna pe banii de zestre. Cu viitorul în Marea Britanie aparent distrus, Meera o întâlnește în aceeași seară pe Veronica (Deepika Padukone), o fată plină de viață, alintată, bogată și liberă. Ea o primește în gazdă pe Meera până când aceasta reușește să se pună pe picioarele ei și să-și găsească o slujbă. Veronica, copilul rebel, caută numai distracții. Fiind firi total diferite și cum opusele se atrag, ele devin prietene foarte apropiate.

Dar ceea ce părea o prietenie pe viață începe să scârțâie. Viața celor două tinere ia o turnură neașteptată când Gautam Kapoor (Saif Ali Khan), un inginer software afemeiat care începe o relație cu Veronica și se mută în apartamentul celor două fete, spre supărarea lui Meera, care nu îl suportă. Deși e într-o relație cu Veronica, Gautam începe să aibă sentimente puternice pentru Meera, care întruchipează tipologia clasică de femeie indiană, care păstrează tradițiile și obiceiurile locurilor natale. Mera, și ea îndrăgostită de Gautam, își sacrifică sentimentele în favoarea celei mai bune prietene, și pleacă...

Regia: Homi Adajania, **Cu:** Deepika Padukone, Saif Ali Khan, Randeep Hooda, **Gen film:** Comedie, Dramă, Romantic, Dragoste, **Durata:** 146 minute, **Premiera în România:** 18.04.2014

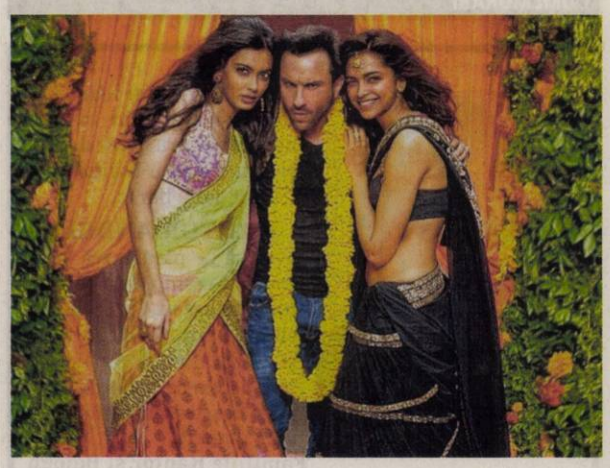

Muzica, obligatorie

AVENTURI. Evident, muzica nu putea lipsi din film, dar aici nu vom vedea cupluri cântându-și dragostea pe vârf de munte, căci regizorul se folosește de pasiunea Veronicăi pentru dans, cluburi și petreceri pentru a condimenta aventurile sentimentale cu momente muzicale moderne, cu un sound internațional și filmate ca un videoclip.

Cocktail mai beneficiază și de un generic de final cu momente amuzante de la filmări.

Puterea protagonistelor

ENERGIE. Deși este o idee prea lungă pentru câte are de spus, Cocktail are de câștigat de pe urma celor două protagoniste. Deepika Padukone este o adevărată forță a naturii, aducând pe ecran o energie cu totul nestăvilită, iar spectatorul simte foarte bine șovăiala lui Gautam între intensitatea ei cuceritoare și liniștea dată de Meera. Diana Penty are toate șansele să devină o prezență constantă în filmele de la Bollywood după ce a debutat în Cocktail.

Fiecare personaj, cu lecția sa

ITINERARII. Regizorul Homi Adajania (cunoscut pentru filmul său Being Cyrus, realizat în afara Bollywood-ului) preia ingredientele obligatorii ale filmelor indiene și le reambalează într-un dramedie ce îmbină, întrucâtva previzibil, drama și umorul. Ca în orice film indian, undeva există o mamă obsedată să-și mărite fiul, iar Cocktail nu duce lipsă de acest motor al scenariului, adus pe ecran în persoana mamei lui Gautam (Dimple Kapadia, una dintre legendele Bollywood-ului în anii '80 și '90), venită pe neanunțate la Londra pentru a face ordine în viața odraslei. Alături de ea, unchiul Randy (Boman Irani, poate cel mai bun actor de comedie al Indiei, aici într-un rol mult prea scurt pentru faima lui), vrăjit de frumusețea Veronicăi și de gingășia lui Meera. Fără a spune prea multe despre itinerariile personajelor, fiecare își va învăța lecția despre prietenie, dragoste și renunțare fără să se cufunde prea adânc în oceanul melodramatic specific multora dintre producțiile indiene. Faptul că acțiunea se petrece în Londra și că personajele sunt obișnuite cu stilul de viață occidental ajută la crearea unei povești cu parfum internațional, netributare elementelor uneori prea locale ale cinema-ului bollywoodian.

Ascensiune

După ce a apărut în 2007 în Om Shanti Om, film proiectat în România datorită festivalului Transilvania, ascensiunea actriței Deepika Padukone la Bollywood nu a mai putut fi oprită. Anul trecut apărea în Chennai Express, producție ce a urcat între timp pe locul doi în topul filmelor bollywoodiene cu cele mai mari încasări, întrecută fiind doar de Dhoom 3.

DECESE

O inimă bună a încetat să mai bată, un suflet nobil s-a ridicat la cer şi pleacă departe de noi, dar mai aproape de Dumnezeu. Un omagiu, o lacrimă şi o floare pentru cea care a fost mamă, soacră, bunică, cuscră,

AGUD ECATERINA
născută BUGARI,
în vârstă de 81 ani.

Înmormântarea va avea loc sâmbătă, 19 aprilie 2014, ora 11:00, de la Casa Funerară Kuki la Cimitirul din Grădişte.

Fiul Marinel, nora Mariana, nepotul Marius, cuscra Maria

Cu profundă îndurerare anunţăm decesul mătuşii noastre,

SONIA MAGDALENA WATZEK,
decedată la vârsta de 75 ani,

după o lungă suferinţă. Înmormântarea va avea loc în loc. Săvârşin sâmbătă, 19 aprilie 2014 la 11,00.

Familia Siklodi, familia Watzek Ladislau şi nepoţii

Cu adâncă tristeţe în suflet anunţăm plecarea în veşnicie a celei care a fost iubita noastră mamă, soacră, bunică, străbunică, soră, cumnată, mătuşă şi cuscră,

OPREA MARIA
în vârstă de 75 ani,

după o scurtă suferinţă. Înmormântarea va avea loc astăzi, 18 aprilie 2014, orele 13 la Capela Kuki Grădişte. Ne vom revedea în veşnicii.

Familiile Oprea împreună cu toţi cei dragi

Cu adâncă durere în suflet anunţăm plecarea dintre noi în veşnicie, după o scurtă suferinţă a celui care a fost

RUS AUGUSTIN PETRU.

Înmormântarea va avea loc sâmbătă, 19 aprilie 2014, ora 13:00 în localitatea Sâmbăteni.

Familia îndoliată

CONDOLEANŢE

Cu mare durere în suflet ne despărţim de bunul nostru coleg,

PETRE RUS

pe care moartea nemiloasă nu l-a iertat. Îţi vom păstra veşnică amintire.

Foştii colegi de clasă împreună cu d-na dirigintă, Ponta Dorina

---

Anunţurile de deces se publică GRATUIT!

SERVICII FUNERARE

(H-7489281)

IN MEMORIAM NON STOP!

KUKI - servicii funerare complete

Producător de sicrie - oferă sicrie la preţ de producător.
Pentru membrii C.A.R.P. transport gratuit atât în oraş, cât şi în judeţ.
GRATUIT rezolvăm actele la spital, primărie, casa de pensii şi C.A.R.P.
Transport intern şi internaţional ● Accesorii funerare.
Contact: Arad, Str. Mihai Eminescu nr. 4 (în curte), vis-a-vis de Cerbul Albastru.
Telefon: 0257/211929, mobil: 0723-343-964
www.inmemoriamkuki.com
Nou! Casă funerară - Strada Ştefan Ludwic Roth nr. 1 D, Grădişte

---

O inimă a încetat să mai bată, un suflet nobil s-a ridicat la cer şi pleacă departe de noi dar mai aproape de Dumnezeu. Un omagiu, o lacrimă, o floare pentru cel care a fost verişorul nostru drag,

PETRE RUS
din Sâmbăteni.

Nu te vom uita niciodată.

Familia Ghiţ Mona şi Vali din Sâmbăteni

Împărtăşim marea durere a verişoarei noastre Ile Mărioara şi a fiicei Debora la despărţirea pricinuită de decesul ginerelui respectiv soţului,

PETRE RUS
din Sâmbăteni.
Verişorul Vasile Creţ cu soţia Florica

Un ultim omagiu acum la despărţirea de vecinul nostru,

CHERESLADAN IOAN (DĂNUŢ)
din Bl. 20.

Dumnezeu să-l ierte şi să-l odihnească în pace!

Familia Vârtaci

MULŢUMIRI

Familia Pop mulţumeşte tuturor celor care le-au fost alături în marea durere pricinuită de trecerea în nefiinţă a iubitei noastre,

POP ELVIRA.

Mulţumiri şi recunoştinţă din inimă şi suflet tuturor celor care au fost alături de noi la trecerea la cele veşnice a celei care a fost

RIVIŞ IULIANA.

Familia Bătrînuţ

COMEMORĂRI

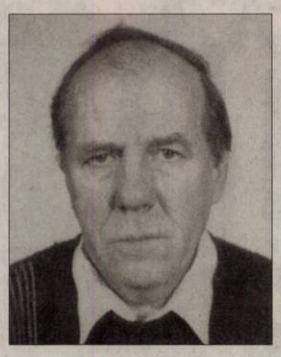

Acum 7 ani, deşi afară era soare şi senin, în inimile noastre nu era decât durere şi amărăciune. Iubitul nostru soţ, tată, bunic,

KANTOR ANDREI

avea să ne părăsească şi să trăiască veşnic în Împărăţia lui Dumnezeu. Anii au trecut, iar noi îi simţim lipsa şi ne-am dori să fie aici cu noi, deoarece golul din inimile noastre nu va fi niciodată umplut.

Familiile Kantor şi Balogh

Se împlinesc 2 ani de când bunul nostru soţ, tată, socru şi bunic,

RÁCZ IOSIF

nu mai este printre noi. Vei rămâne mereu în amintirea noastră.

Soţia, cei doi fii, nora şi nepoata

Cu durere în suflet anunţăm că au trecut 11 ani de la trecerea în nefiinţă a celui care a fost

ŞERBAN NICOARĂ.

Dumnezeu să-l odihnească în pace!

Familia îndoliată

Marea publicitate 0257/280.904

Afară este soare, în inimile noastre numai nor, în suflete tristeţe şi în ochi lacrimi de dor. Au trecut şase luni negre de când

LILIANA

dragă ai plecat. Sunt clipe când credeam că nu-i adevărat, noi ştim că timpul trece şi totu-i trecător, dar dorul de tine e un dor sfâşietor. Ne macină, ne doare, ne macină cumplit, în suflete e pustiu iar în inimi e regret. Un râu de lacrimi de-a pururea va curge peste mormântul tău. Soarele noastre drag, privi-vom cerul plin cu stele iar tu vei fi mereu o stea pe bolta albastră, printre ele. Tu ai plecat în negru ceas, în şoaptă şi ai plâns ştiind că nu te vei întoarce. Căci soarta firul vieţii ţi-a scurtat, spre un ţinut necunoscut tu ai plecat. Vei rămâne veşnic în sufletele noastre.

Soţul Eugen, fiica Diana cu prietenul Cristi şi mama

Multă tristeţe şi lacrimi de dor pentru draga şi buna mea prietenă,

ARDELEANU LILIANA CRISTINA

la 6 luni de la plecarea ei din această lume. După atâţia ani de prietenie au rămas doar amintirile. Nu te voi uita niciodată. Dormi în pace suflet blând!

Delia

La zi aniversară şi de mare Sărbătoare, 20 aprilie,
când ai fi împlinit vârsta de 75 ani,

GEORGETA PÂRVU

în loc de La Mulţi Ani, cu durere în suflet îţi înălţăm pentru sufletul tău bun şi blând, o rugăciune către Dumnezeu, să-ţi dea odihna veşnică şi să te aibă Paza Sa!

Fiica Ina, Ilie, Doina, Elena şi nepoţii Nana şi Mihai

În 19 aprilie 2014 se împlinesc 12 ani de când dragul nostru soţ, tată şi bunic,

HAI GHEORGHE

a plecat dintre noi. Dumnezeu să-l odihnească!

Familia

În 20 aprilie ar fi fost ziua ta de naştere

BIRIŞ TODOR,

dar în loc de aţi spune „La mulţi ani!" vom pune o floare la tristul tău mormânt. „Doamne, în Împărăţia Ta e atât de bine/ Că l-ai luat pe tatăl meu cu tine/ Şi nu se mai întoarce înapoi... / Iar noi îndureraţi privim spre nori. Doamne... eu doar am vrut să-ţi spun/ Că ai luat un om atât de bun/ Te rog veghează-l, ca să-i fie bine/ Te rog de iartă-mă pe mine".

Fiica Alina şi soţia Floriţa

Publicitate 0257/210.775

SERVICII FUNERARE

NOSFERATUM
SERVICII FUNERARE COMPLETE
Arad, str. Ghiba Birta nr. 26
Tel.: 0752 10 11 12
0357 80 48 38
NON STOP
e-mail: nosferatumarad@yahoo.com
www.nosferatum.ro

- **Sicrie de la 390 lei;**
- Consultanţă permanentă, medic constatator
- Rezovăm acte decedat: acte primărie, certificat de deces, adeverinţă înhumare, ajutor de deces, casa de pensii şi C.A.R.P.
- **PRELUĂM DECEDAŢII DE LA MORGĂ**
- **TRANSPORT intern şi internaţional, GRATUIT în MUNICIPIU**
- Igienizare, cosmetizare, îmbălsămare, incinerarii, repatrieri, capac frigorific
- **Capelă (cimitir UTA)**
- **NOU! Gratuit oferim pentru pensionari, 50 colaci.**

(762687)

Acum în noaptea Învierii, un clopot răsună cu greu. **Acasă părinţii te mai aşteaptă, se roagă şi te plâng mereu.** Dumnezeu să te odihnească în pace şi lumina sfântă să te însoţească

NELU SOMOŞAN
din Cintei.

Deşi se spune că timpul le vindecă pe toate, există dureri care nu se sting niciodată. De aceea, în ziua sfântă de Vinerea Mare, rugăciuni şi lacrimi se vor împleti din nou, spre reculegere şi aducere aminte, la împlinirea a zece ani de la plecarea către veşnica odihnă a celei care a fost buna noastră mamă, bunică, soacră şi dascăl de excepţie,

învăţătoarea

ANA MOLDOVAN (MARIANA).

Parastasul dragilor noştri

ANA şi MIRCEA MOLDOVAN

va avea loc sâmbătă, 26 aprilie 2014, ora 12:00, la biserica din Cimitirul Pomenirea.

Florina şi familia

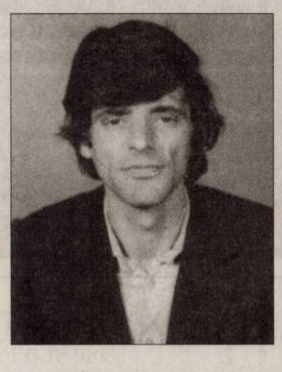

Au trecut 5 ani de când ne-ai părăsit dragul nostru,

SCHIEBEL IOAN.

Te vom plânge mereu. Vei fi veşnic în inimile noastre.

Soţia Roji cu copiii, sora Rodica cu familia şi sora Doina cu familia

---

Timpul trece dar durerea din sufletele noastre a rămas aceeaşi ca în urmă cu 4 ani, când te-ai ridicat la cer, iubita noastră soţie, mamă, soacră şi bunică,

PETREAN PERSIDA.

Te vom iubi mereu.

Soţul Dragoş şi copiii împreună cu familiile lor

---

6 luni de când a plecat la Dumnezeu scumpa noastră mamă şi bunică,

BRUTYO MARIA.

Ne e dor de tine şi odihneşte-te în pace!

Ioli, Sebastian, Ruxi

Readucem în memoria celor care l-au cunoscut că au trecut 17 ani de la plecarea în veşnicia lui Dumnezeu a celui ce a fost dragul nostru,

profesor BRAN EMILIAN.

Deşi au trecut atâţia ani de la despărţire, el este viu în inimile noastre, iar bunătatea şi blândeţea sufletului său nu le vom uita niciodată.

Fam. Bran

Cu tristeţe, lacrimi pe obraz şi dorul în suflet dar şi cu speranţa revederii în lumea de apoi, amintim că se împlinesc 10 ani de când ai plecat în veşnicie dragul nostru

GÎRBA NICOLAE,
din Vinga.

Deşi eşti departe de noi şi aproape de Dumnezeu te vom iubi mereu şi-ţi vom păstra veşnică amintire! Fie-ţi ţărâna uşoară!

Familia

Ai plecat în 19.04.2004.
Când ceasul rău ţi-a stat în cale,/ Ţi-a pregătit sfârşitul vieţii,/ Prin moartea ta fulgerătoare./ Neîmplinite vise ai lăsat,/ Tristeţe şi multă jale.

VALI,

vei fi veşnic în inimile noastre! Rugăm îngerii şi pe Bunul Dumnezeu să te ocrotească, să-ţi dea linişte şi odihnă veşnică!

Părinţii

Cu multă tristeţe amintesc că astăzi, 18 aprilie se împlinesc 7 ani de când a plecat dintre noi la cele veşnice cel care a fost

ARDELEAN MIHAI,

cel mai iubit soţ, tată, bunic, frate şi socru. Nu te vom uita niciodată. Dormi în pace!

Soţia Mărioara
cu familia

În loc de „La Mulţi Ani!" draga noastră mamă şi bunică,

HÎRJA PERSIDA

noi toţi împreună vom merge la sfânta cruce din Cimitirul din Pâncota să-ţi aducem un buchet cu 85 trandafiri, lacrimi şi durere. Ne rugăm la bunul Dumnezeu să-ţi dea iertare, iar îngerii să-ţi cânte ei „La mulţi Ani!" în ceruri! Nu te vom uita niciodată.

Familia

„Hristos a Înviat din morţi, cu moartea pe moarte călcând şi celor din mormânturi viaţă dăruindu-le". De 8 ani ne rugăm pentru odihna sufletului celui ce a fost

lt.col.(rez.)

JITEA GHERASE.

Dumnezeu să îl ierte!

Soţia Elena şi fiica Ami

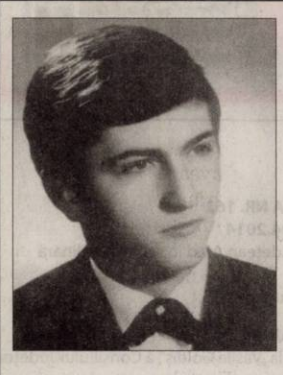

Sub simbolul luminii Marii Sărbători, după 29 de ani păstrăm pe altarul sufletelor noastre pe veci îndoliate memoria celui care a fost un frate şi cumnat iubitor,

ing.

CIURDARIU SAVU MIHAI (UŢU)

din Şiria,

rugându-L pe Tatăl Ceresc să-l odihnească la loc de sfinţenie!

Fam. Viorica şi Marcel Priescu

Anii trec rând pe rând, dar durerea din suflet nu se poate şterge nicicând, scumpii mei părinţi m-aţi părăsit chiar de Sfintele sărbători de Paşte,

DUMA IOAN
- 16 ani,

DUMA MARIA
- 14 ani.

Fiica Emilia în veci nemângâiată

Pe 20 aprilie se împlinesc 7 ani de la plecarea în eternitate a celei care a fost

ANTRA LIVIA.

Dumnezeu să o odihnească în pace!

Familia

Cu durere în suflet anunţăm că au trecut 11 ani de la trecerea în nefiinţă a celui care a fost

ŞERBAN NICOARĂ.

Dumnezeu să-l odihnească în pace!

Familia îndoliată

A trecut un an de când ai plecat printre stele. Rămâi veşnic în sufletul meu, cu dor şi lacrimi, dar şi un zâmbet, ştiind că de acolo de sus veghezi peste mine,

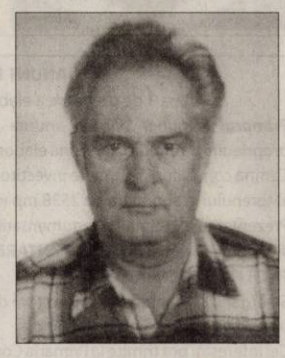

FIZEDEAN TEODOR.

Odihneşte-te în pace!

Soţia Elisaveta
îndurerată

GARSONIERE

- **Vând garsonieră** confort 3, amenajată, Confecţii, etaj 1, 6.500 Eur,☎0754.606.539. 413808
- **Vând garsonieră** confort 1, Vlaicu, etaj 2, completmobilată, utilată, 0721.716.139. 423732

AP.1 CAMERĂ

- **Cumpar cu** bani jos apartament 1camera- garsoniera 0721670839, 0752113316. 424977

AP.2 CAMERE-ARAD

- **Cumpăr apartament** 1- 2- 3 camere, banii jos. Tel. 0746.055.126, 0724.512.512. 386547
- **Cumpar apartament** 2- 3camere plata imediat, 0722273759, 0742781651 424980
- **De vânzare** apartament 2 camere, bloc nou, zona Alfa. Parcare inclusă. Preţ 29.990 Eur. Informaţii: 0736.644.345. 399994
- **Vând apartament** central, 2 camere+ toate dependinţele, garaj, cămară, curte mare liniştită, 100 mp. Telefon 0771.464.348, str. G. Coşbuc. 400093
- **Vând apartament** 2 camere, Micălaca- Voinicilor, parter, 68 mp, amenajat 27.500 Eur,☎0749.437.964. 413804
- **Vând apartament** 2 camere, Alfa, decomandat, parter, amenajat total, 28.500 Eur, ☎0753.352.435. 413813
- **Vând apartament** 2 camere, la parter, Calea Romanilor, amenajat. Tel. 0722.707.726. Preţ negociabil, 28.500 Eur. 423679

AP.3 CAMERE-ARAD

- **Vând apartament** central amenajat lux, 3 camere, 180 mp, 90.000 Euro. Tel. 0756.245.548. 422277
- **Vând apartament** 3 camere, 110 mp, ultracentral, lângă Teatru- Palatul Bohuş, renovat modern. Preţ 60.000 Eur. Tel. 0731.309.514. 423855
- **Vând apartament** 3 camere, decomandat, zona băncilor, 120 mp construiţi, 2 balcoane, 2 băi, parchet masiv, termopane, gresie, faianţă calitate, 3 clime, lift renovat, 48.000 Eur negociabil. Tel. 0723.285.988. 423869
- **Vând apartament** 3 camere, 120 mp, central, termotecă, aer condiţionat, parţial mobilat, preţ 49.900 Euro. Telefon 0740.986.745. 424939
- **Vând/închiriez apartament** 3 camere (Samantha) mobilat cu garaj zidit, zona Polivalentă. Tel. 0744.523.701. 411202
- **Vand 3** camere et2, Podgoria, total amenajat, 34900Euro. 0742781651, 0722273759. 424983

AP.4 CAMERE-ARAD

- **Vând apartament** 4 camere, mobilat, echipat, bloc. y11, et. 2. Telefon 0740.180.017. 422273

CASE-ARAD

- **Vând casă** central cu 2 apartamente 50.000 Euro. Telefon 0756.245.548. 422278
- **Vând casă** central 3 vecini în curte+ mansardă 40.000 Euro. Telefon 0756.245.548. 422276
- **Vând casă** cu etaj, 5 camere, bucătărie, 2 băi, loc servit masa, garaj, magazie Micălaca. Informaţii la tel. 0740.205.575. 426585
- **Vând casă** nouă cu etaj, deosebită, mobilată şi utilată, zona Aradul Nou. Tel. 0744.608.734. 420500
- **Vând casă** în Bujac. Telefon 0770.885.278, 0754.779.313. 401904
- **Vând casă** 4 camere, 2 băi Vladimirescu, toate utilităţile. Necesită reparaţii, 45.000 Euro, negociabil, 0744.775.055,P.F. 358267
- **Vând casă+** teren Gai, centură, intrare de pe 2 străzi, complet mobilată, preţ negociabil. Telefon 0757.653.660. 412701

CASE-JUDEŢUL ARAD

- **Vând casă** mare, dependinţe, garaj, grădină mare, suprafaţă totală 2.000 mp în comuna Mişca, 0357/434888. 402158
- **Vând casă** modestă în satul Turnu. Tel. 0758.878.562. 426212
- **Vând casă** P+M în Mândruloc, 5 camere amenajate, 2 băi, bucătărie, anexe, debara, gaz, curent, apă la poartă, internet, garaj, curte, grădină mare, magazie. Preţ 85.000 Eur. Tel. 0744.476.585, 0742.071.200. 364793
- **Vând casă** în Galşa, centru, 2.600 mp. Tel. 0257/274485. 426191
- **Vând casă** în Ineu, str. I.Slavici nr.33, 18.000 Euro, negociabil. Telefon 0742.908.550. 398869
- **Vând casă** 5 camere, anexe, gaz, apă-canal, Chişineu- Criş. Telefon ☎0733.673.675. 398882
- **Vând ieftin** casă, localitatea Buhani nr. 56, com. Dezna, ocupabilă imediat, suprafaţă totală 880 mp, amplasată la şosea. Tel. 0770.708.355. 373637
- **Vând loc** casă, Baraţca, lângă Păuliş, 1.800 mp, 12.500 Eur, 0723.180.004. 411204
- **Vand casa** mare cu gradina, la sosea, in Gurba la nr. 12. Telefon 0745797740, dupa ora 16.00. 412113

CASE DE VACANŢĂ-JUD ARAD

- **Vând căsuţă** pe ştrand, teren mare, zonă centrală. Telefon 0770.693.895. 363963
- **Vând căsuţă** pe ştrand, teren mare, zonă centrală. Telefon 0770.693.895. 426210
- **Vând cabană** Insula Mureş, preţ la vedere. Informaţii la tel. 0740.205.575. 426576

SPAŢII COM-ARAD

- **Vând sau** închiriez hală 100 mp, încălzire pe gaz, toate dotările, Cartier Grădişte, Arad, 0763.945.696. 424944
- **Vând spaţiu** comercial Vlaicu- Brezoianu (fosta tutungerie), 45 mp, 22.500 Eur, ☎0744.849.390. 413811

TERENURI LOCAL

- **Cumpar teren** arabil, bani jos, 0721670839, 0752113315 424985
- **Vând teren** 180 mp, liber de construcţii, toate utilităţile la poartă, Grădişte, str. P. Rareş (principală), lângă pod. Informaţii la tel. 0745.320.555. 350320
- **Vând teren** 360 mp cu toate utilităţile, preţ 17.000 Euro. Telefon 0753.646.115. 391028

TERENURI JUDEŢ

- **Vând loc** casă pe colţ în Cicir, 1.200 mp, utilităţi la poartă, 0740.233.045. 427502
- **Vând teren** extravilan în comuna Pilu, suprafaţa 6,5 ha. Telefon 0745.909.468. 410069
- **Vând teren** extravilan în loc. Şimand, preţ bun, 0745.203.400. 423648
- **Vând 1125** mp loc de casă la Sântana, întabulat+ utilităţi la stradă. Tel.0740.037.642. 408490
- **Vând 3.500** mp teren pe deal în Cuvin. Tel. 0721.716.139. 423682

IMOBILE CHIRII

- **Închiriez apartament** 3 camere, Piaţa Mihai Viteazul, utilat, mobilat, termotecă. Tel. 0744.477.133. 411197
- **Închiriez apartament** 2 camere, parter (lângă Tribunal), 190 Eur, 0257/228411. 413815
- **Închiriez apartament** 3 camere, Polivalentă, decomandat, mobilat, termotecă, 300 Eur,☎0257/228411. 413923
- **Închiriez garsonieră** confort 1, zona Grădişte, etaj 1, 100 Eur. Tel. 0744.477.133. 411162
- **Închiriez garsonieră** confort III, zona Teba, perioadă îndelungată, semimobilată. Rog seriozitate. Tel. 0753.626.677. 423747

SPAŢII COM-ARAD

- **Închiriez hală** 210 mp în Parcul industrial UTA. Tel. 0721.288.570. 426206
- **Închiriez 6- încăperi** ultramodern, demisol Zona- PRIMĂRIE, 2- băi, 206- mp, 0722-257409. 423675

OFERTE LOCURI DE MUNCĂ

- **Angajăm brutar,** feliator(are) pâine şi şofer distribuţie, experienţă, 0758.075.621, 0740.091.727.
- **Angajăm calificaţi** şi necalificaţi în prelucrarea lemnului, 0257/259805, 0741.740.576.
- **Angajăm mecanic.** Telefon 0741.082.278. 401742
- **Angajăm ospătar** şi ajutor ospătar. Telefon 0741.037.066.
- **Angajăm pavatori.** Telefon 0745.350.612. 422362
- **Angajăm urgent** electricieni, electronişti, electromecanici. Informaţii la tel. 0257/280908, 0728.145.037.
- **Angajez şofer** atestat marfă, atestat persoane, ADR. Rog seriozitate, 0746.118.263.
- **Angajez cameristă.** Salar 1.200 lei şi masă. Exigenţă maximă, 0722.292.559. 431704
- **Angajez femei** la bucătărie cu sau fără experienţă, 0745.301.339, 0746.535.322. 423706
- **Angajez femeie** pentru îngrijit bolnav la domiciliu. Informaţii Tel. 0257/286247. 411194
- **Angajez medic** de familie în localitatea Sântana. Telefon 0745.963.022.
- **Angajez montator** tâmplărie PVC, experienţă, permis conducere cat. B, ☎0745.602.008.
- **Angajez ospătare** la restaurant în loc. Vladimirescu. Telefon 0749.112.114, 0722.562.024.
- **Caut bucătăreasă** şi îngrijitoare pentru jumătate de normă, 0745.819.228, 0726.219.140.
- **Firmă încălţăminte** angajează maşiniste cu experienţă. Salar atractiv. Tel. 0357/401481.

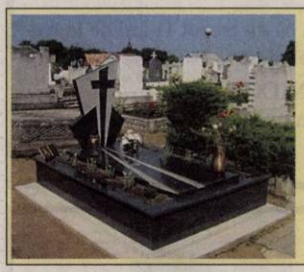

Hungaro Granit - monumente funerare din granit, diverse culori de la 400 euro. De asemenea executăm placări, glafuri, trepte, şeminee, pulturi. Ne găsiţi La Vladimirescu vizavi de Movile. Stabiliţi o întâlnire la numarul 0735 781115.

Din piatră, tot ce va imaginaţi!

www.hungarogranit.ro (411147)

Societate comerciala angajam pentru depozitul din Vladimirescu:

- **Stivuitorist**
- **Manipulanti depozit**
- **Manipulanti distributie**

Informatii si cv-uri la tel/fax **0257 / 514.514**
si email marcela.goia@panebo.ro (420263)

PGS

PGS SOFA & CO SRL,
Societate comercială cu vechime în producţia de mobilier tapiţat pentru export (înfiinţată în anul 2004),

ANGAJEAZĂ
Pe bază de contract individual de muncă:

MUNCITORI NECALIFICAŢI
pe posturi de Operatori în Producţie pentru ARAD

CERINŢE:
- Seriozitate;
- Punctualitate;
- Putere de muncă;
- Prezintă avantaj calificarea de tapiţer/tâmplar.

SE OFERĂ:
- Pachet salarial motivant;
- Posibilitate de creştere salarială pe bază de aptitudini şi vechime, într-o echipă serioasă şi profesionistă.

SE ASIGURĂ:
- Transport pentru cei din afara municipiului Arad;
- Conditii de muncă decente;
- Stabilitatea locului de muncă.

Programul de lucru este de luni până vineri **de la 07:00 la 15:30**
Cei interesati sunt rugaţi să ne contacteze la nr. de telefon
0752.247.560
între orele 09:00-13:00 sau la sediul firmei din Arad, Calea 6 Vanatori, nr 35/A (373974)

ANUNT PUBLIC

Etapa 1 de pregatire a elaborarii PUZ initial de AAPL

Primarul comunei Silindia anunta publicul , autoritatile interesate si proprietarii terenurilor din zona elaborarea propunerilor de PUZ si RLU –loc Camna com SIlindia de catre investitorul privat ALEXA TABITA I.I. proprietar al terenului in suprafata de 2538 mp identificat prin CF 300929.

Prezentarea succinta a argumentarii intentiei de elaborare a planului si a obiectivelor PUZ: **"INFIINTARE PENSIUNE AGROTURISTICA CU FACILITATI RECREATIVE"**

Se organizeaza intalnire cu locuitorii din zona in data de 28.04.2014 ora 14 la sediul Primariei Comunei Silindia.

Cei interesati pot trimite la Primaria Comunei Silindiai observatii, comentarii sau semnalari cu privire la intentia de elaborare PUZ in termenul de minim 10 zile calendaristice de la data prezentului anunt, iar raspunsurile se vor posta si afisa in maximum 10 zile calendaristice la sediul primariei.

Persoanele responsabile cu informarea si consultarea publicului sunt: Dobromirescu Aida, adresa Silindia, nr. nr. 384, tel. 0040 257 372 702

Primar, Maris Rovin (431836)

Închiriem spaţiu pentru birouri si apartament pentru locuit in zona ultracentrala, Blv. Vasile Milea, nr. 44,

avand toate utilitatile:

- incalzire pe gaz,
- telefonie,
- aer conditionat, etc.,

mobilat sau nemobilat, in functie de necesitati, ocupabile imediat.

Spatiile pentru birouri sunt situate in doua cladiri diferite, avand o curtinterioara comuna.

Intr-una din cladiri, pe acelasi nivel, sunt 5 birouri, o baie de serviciu si o chicineta, in suprafata totala de 140 mp;

In a doua cladire, este un spatiu de birouri necompartimentat in suprafata de 98 mp si doua baie de serviciu.

Apartamentul pentru locuit este situat la aceeasi adresa, la etajul 2, este dispus pe doua nivele si se compune din 4 camere din care doua separate complet, doua separate partial, doua spatii de depozitare, o baie generoasa si una de serviciu, bucatarie si balcon cu vedere spre curtea interioara si malul Muresului, in suprafata totala de 170 mp.

Pentru mai multe detalii si pret, va rog sa sunati la: 0745-300050 (407808)

PRIMĂRIA MUNICIPIULUI ARAD
• 310130 Arad - România • Bd. Revoluţiei 75 • tel.+40-57-281 830 • fax +40-57-253 842
• www.primariaarad.ro • pma@primariaarad.ro •

Societatea Română pentru Asigurarea Calităţii — The International Certification Network

Serviciul Transport Public Local, Autorizare Activităţi Economice

ANUNŢ
în atenţia agenţilor economici

Primăria Municipiului Arad reaminteşte agenţilor economici care desfăşoară activităţi de alimentaţie publică, activităţi comerciale şi de prestări servicii în structuri proprii şi care se încadrează în prevederile Hotărârii Consiliului Local al Municipiului Arad nr.9/2011, privind aprobarea Regulamentului de desfăşurare a activităţilor comerciale în municipiul Arad, că **termenul de vizare** a autorizaţiilor de funcţionare, a avizului pentru orarul de funcţionare şi a autorizaţiei privind desfăşurarea activităţii de alimentaţie publică pentru anul în curs **este 30.04.2014.**

În vederea vizării autorizaţiilor şi avizelor, **persoanele fizice autorizate, întreprinderile individuale şi familiale şi societăţi comerciale** vor prezenta următoarele documente:

- certificatul de atestare fiscală privind impozitele şi taxele locale, eliberat de Direcţia Venituri din cadrul Primăriei Municipiului Arad, care să ateste îndeplinirea tuturor obligaţiilor fiscale, la data solicitării vizei;
- dovada valabilităţii tuturor autorizaţiilor deţinute (sanitară, sanitar-veterinară, de mediu, PSI şi altele, după caz);
- dovada achitării taxei/tarifului de vizare.
- avizul Direcţiei Patrimoniu - Serviciul Zone de Agrement, pentru agenţii economici care îşi desfăşoară activitatea la Ştrandul Neptun. (422285)

Program mica publicitate: pe B-dul Revoluţiei, nr. 81 luni-vineri: 8.00-18.00, duminică: 9.00-13.00.

SC DITRE INTERNATIONAL SRL
Angajeaza:
- **confectionere pt. masina de cusut**
- **operatori calculator masina CNC** in fabrica (masini taiat pal, burete, tesatura)
- **muncitori necalificati**
- **tamplari**
- **tapiteri**
- **magazioneri**

Oferim: salarii atractive,bonuri de masa,transport gratuit, analize la angajare gratuite.
Informatii la sediul firmei din Arad,Str. a-III-a,Zona Industriala Vest, Nr. 3, tel . 0257/216610 intre orele 9-14 de luni pana vineri (412132)

SC East Europe Tecnowind Srl Angajeaza:

Operatori linii montaj hote bucatarie

CV-urile se vor trimite la nr.de fax 0257-211189 sau direct la sediul firmei din PARCUL INDUSTRIAL ZONA N-V, de luni pina vineri intre orele 08 -16.30. (426215)

SC EAE AUTOMOTIVE SRL,
angajează
cunoscător nivel avansat limba indiană (hindi), cunoaşterea limbii engleze nivel avansat, experienţă cel puţin 5 ani în vânzări şi marketing (multinaţionala constituie avantaj), studii economice universitare. Trimite-ţi scrisoare de intenţie şi cv la adresa de e-mail: info@eaeautomotive.com (431843)

www.aradon.ro - citeşte şi discută despre viaţa oraşului tău

Publicitate 0257/280.904

ROMÂNIA
JUDEŢUL ARAD
CONSILIUL JUDEŢEAN

DISPOZIŢIA NR. 162
din 17.04.2014
privind convocarea Consiliului Judeţean Arad în şedinţă ordinară

Preşedintele Consiliului judeţean Arad,
În temeiul prevederilor art. 94 (2) şi art. 106 (1), din Legea 215/2001-Legea administraţiei publice locale, republicată,

DISPUNE:

Articol unic: Consiliul Judeţean Arad se convoacă în şedinţă ordinară în data de 25.04.2014, ora 11.30, în Sala „Vasile Goldiş", a Consiliului Judeţean Arad, cu următoarea

ORDINE DE ZI:

1.Proiect de hotărâre privind aprobarea participării Judeţului Arad în calitate de membru fondator, la constituirea Asociaţiei „Arad – capitală culturală europeană 2021".
2.Proiect de hotărâre privind aprobarea arondării comunelor Gurahonţ, Brazii, Buteni şi Dieci la Serviciul Public Comunitar de Evidenţă a Persoanelor al comunei Gurahonţ.
3. Proiect de hotărâre privind aprobarea arondării comunelor Beliu, Archiş, Craiva şi Hăşmaş la Serviciul Public Comunitar de Evidenţă a Persoanelor al comunei Beliu.
4. Proiect de hotărâre privind trecerea din domeniul public al judeţului Arad concesionat la S.C. Compania de Apă Arad S.A., în domeniul public al Municipiului Arad, a bunurilor aferente staţiilor de pompare ape pluviale SP 5 Micălaca şi SP Alfa-Faleză Sud situate în Municipiul Arad.
5. Proiect de hotărâre privind modificarea patrimoniului public al Judeţului Arad concesionat la S.C. Compania de Apă Arad S.A cu bunurile achiziţionate prin fondul IID, respectiv alte bunuri donate/amortizate, recepţionate şi puse în funcţiune în anul 2013.
6.Proiect de hotărâre privind acordarea unui mandat special reprezentanţilor Consiliului Judeţean Arad în Adunarea Generală a Acţionarilor la S.C. Compania de Apă Arad S.A.
7.Proiect de hotărâre pentru modificarea anexelor nr. 5 şi nr. 10 la Hotărârea Consiliului Judeţean Arad nr.10/30.01.2014 privind aprobarea bugetului de venituri şi cheltuieli al S.C. „Compania de Apă Arad" S.A. pe anul 2014.
8.Proiect de hotărâre privind declararea de interes public judeţean a imobilului situat în municipiul Arad, str. O.Goga nr. 17 şi transmiterea acestuia în administrarea directă a Spitalului Clinic Judeţean de Urgenţă Arad.
9.Proiect de hotărâre privind aprobarea vânzării unui imobil aflat în domeniul privat al Judeţului Arad, situat în localitatea Curtici, înscris în C.F. nr.300897 Curtici, nr. cad.300897.
10. Proiect de hotărâre privind modificarea inventarului bunurilor din patrimoniul public al Judeţului Arad, aflate în administrarea directă a Spitalului de Psihiatrie Mocrea, ca urmare a efectuării unor lucrări de investiţii/reparaţii capitale.
11. Proiect de hotărâre privind aprobarea costului mediu lunar pentru persoana adultă cu handicap, instituţionalizată.
12. Proiect de hotărâre privind aprobarea contractării serviciilor sociale rezidenţiale pentru 16 loturi a câte 11 copii/lot, în case de tip familial cu o capacitate de 11 locuri.
13. Proiect de hotărâre privind aprobarea contractării serviciilor sociale într-un centru de îngrijire şi asistenţă cu o capacitate de 30 locuri.
14. Proiect de hotărâre privind aprobarea „Planului anual de acţiune pentru implementarea „Strategiei de dezvoltare a serviciilor sociale a judeţului Arad 2014-2020" pentru anul 2014.
15. Proiect de hotărâre privind modificarea statului de funcţii pentru aparatul de specialitate al Consiliului Judeţean Arad.
16. Proiect de hotărâre privind modificarea statului de funcţii pentru Complexul Muzeal Arad.
17. Proiect de hotărâre privind modificarea statului de funcţii pentru Spitalul de Psihiatrie Mocrea.
18. Proiect de hotărâre privind aprobarea promovării proiectului "Achiziţionare echipamente specifice pentru îmbunătăţirea capacităţii şi calităţii sistemului de intervenţie în situaţii de urgenţă şi pentru acordarea asistenţei medicale de urgenţă şi a primului ajutor calificat în Regiunea Vest etapa a III -a".
19. Proiect de hotărâre privind eliberarea licenţelor de traseu pentru efectuarea serviciului de transport public judeţean de persoane prin curse regulate speciale, unor operatori de transport.
20. Proiect de hotărâre privind aprobarea cheltuielilor necesare pentru desfăşurarea activităţii Autorităţii Teritoriale de Ordine Publică Arad, pe anul 2014.
21. Proiect de hotărâre privind aprobarea drepturilor băneşti aferente personalului didactic din învăţământul special care solicită cheltuielile de deplasare pe luna martie 2014.
22. Proiect de hotărâre pentru modificarea anexei la Hotărârea Consiliului Judeţean Arad nr. 7/30.01.2014 privind repartizarea pe unităţi administrativ - teritoriale din judeţul Arad a sumelor defalcate din taxa pe valoarea adăugată destinate finanţării cheltuielilor privind drumurile judeţene şi comunale.
23. Proiect de hotărâre privind rectificarea bugetului general de venituri şi cheltuieli al Judeţului Arad pe anul 2014.
24. Diverse.

PREŞEDINTE,
Nicolae Ioţcu

SECRETAR AL JUDEŢULUI,
Ioan Silaghi

(431855)

ANUNŢ DE CONCURS

Casa de Asigurări de Sănătate Arad organizează concurs pentru ocuparea funcţiei publice de execuţie vacante din cadrul Compartimentului Tehnologia Informaţiei de:

Consilier cl.I grad profesional superior - 1 (un) post

Concursul se organizează la sediul instituţiei din Arad, b-dul Revoluţiei, nr. 45, judeţul Arad în data de 19 mai 2014 (proba scrisă).

Relaţii suplimentare privind actele necesare înscrierii, condiţiile de ocupare şi bibliografia de concurs se pot obţine la sediul CAS Arad, unde acestea sunt afişate, pe pagina de internet a instituţiei, precum şi la Compartimentul Resurse Umane la telefon 0257-270202 interior 140.

Dosarele de înscriere se depun la sediul instituţiei, Compartimentul Resurse Umane în termen de 20 zile de la publicarea anunţului în Monitorul Oficial partea a-III-a.

Preşedinte -Director General Dr. Gheorghe Domşa

Director Executiv Economic Ec. Angela Cosma (424971)

ACTIV GRUP IPURL

Cu sediul în Arad, str. Tribunul Buteanu, nr.1, ap.1, jud.Arad, lichidator judiciar al **SC EUROINTEL SRL**, identificat prin CUI 15301559, nr ORC J02/343/2003, debitor în dosarul 292/108/2010* pe rol la Tribunalul Arad, anunţă vânzarea la licitaţie publică, conform prevederilor Legii 85/2006, a urmatoarelor bunuri:

- autoutilitara furgon marca IVECO, nr. inmatriculare AR - 08 ETO, seria YCFC3572005240679 D 591509 cu preţul minim de începere a licitaţiei de 16.000 lei
- autoutilitara Volkswagen, tipul 21, nr. identificare 2082137187 seria 167823 cilindree 1584 cmc, nr. inmatriculare AR-04-ZFO cu preţul minim de începere a licitaţiei de 5.000 lei,
- mărfuri şi materiale de construcţii, de diferite tipuri si dimensiuni, lista completă fiind disponibilă la sediul ACTIV GRUP IPURL.

Licitaţia va avea loc în data de **28.04.2014**, ora 14^{00}, la sediul ACTIV GRUP I.P.U.R.L. Garanţia pentru înscrierea la licitaţie este de 10% din valoarea de pornire a fiecarui bun. Înscrierile şi achitarea garanţiei de participare la licitaţie se pot face pana cu 1 ora înainte de începerea licitaţiei. La apretul de adjudecare se adauga TVA. Regulamentul de organizare a licitaţiei si relaţii suplimentare se pot obtine la sediul ACTIV GRUP IPURL, tel/fax. 0257.214821, mobil 0744.697814 sau email activ_grup@yahoo.com.

ACTIV GRUP IPURL

Cu sediul în Arad, str. Tribunul Buteanu, nr.1, ap.1, jud.Arad, lichidator judiciar al **S.C. BELUM INVEST S.R.L.**, identificată prin C.U.I. 18970540, Nr. O.R.C. J02/538/2008, debitor în, dosarul nr 6926/108/2010* pe rol la Tribunalul Arad, anunţă vânzarea la licitaţie publică, conform prevederilor Legii 85/2006, a unor mărfuri şi materiale de construcţii, de diferite tipuri si dimensiuni, lista completă fiind disponibilă la sediul ACTIV GRUP IPURL.

Licitaţia va avea loc în data de **28.04.2014**, ora 13^{00}, la sediul ACTIV GRUP I.P.U.R.L. Garanţia pentru înscrierea la licitaţie este de 10% din valoarea de pornire a fiecarui bun. Înscrierile şi achitarea garanţiei de participare la licitaţie se pot face pana cu 1 ora înainte de începerea licitaţiei. L apretul de adjudecare se adauga TVA. Regulamentul de organizare a licitaţiei si relaţii suplimentare se pot obtine la sediul ACTIV GRUP IPURL, tel/fax. 0257.214821, mobil 0744.697814 sau email activ_grup@yahoo.com.

ACTIV GRUP IPURL

Cu sediul în Arad, str. Tribunul Buteanu, nr.1, ap.1, jud.Arad, lichidator judiciar al **SC HAPPY CHICKEN H.D. SRL**, cu sediul social în Arad, str. Dr. Ioan Ratiu, nr.30, jud. Arad, CUI 16272729, nr ORC J2/515/2004, societate în faliment, conform Sentintei Civile nr. 180/18.01.2012 pronunţată de Tribunalul Arad, secţia Civilă, în dosarul 2924/108/2011, anunţă vânzarea la licitaţie publică, conform prevederilor Legii 85/2006, a:

- **bunului imobil *situat în Arad, str. Dr. Ion Raţiu, nr. 30**, jud. Arad, constând în „Teren în suprafaţă de 443 m.p.", inscris sub A1 in CF 329183 Arad, nr. cadastral 329183, cu supraedificate "CASA", inscrisa sub A1.1 nr. cadastral 329183-C1,* cu preţul minim de începere a licitaţiei de **90.000 Euro.**

Licitaţia va avea loc în data de **28.04.2014**, ora 15^{00}, la sediul ACTIV GRUP I.P.U.R.L. Garanţia pentru înscrierea la licitaţie este de 10% din preţul de începere a licitaţiei, pentru fiecare bun în parte. Înscrierile şi achitarea garanţiei de participare la licitaţie se pot face pana cu 1 ora înainte de începerea licitaţiei. Regulamentul de organizare a licitaţiei si relaţii suplimentare se pot obtine la sediul ACTIV GRUP IPURL, tel/fax. 0257.214821, mobil 0744.697814 sau email activ_grup@yahoo.com.

ACTIV GRUP IPURL

Cu sediul în Arad, str. Tribunul Buteanu, nr.1, ap.1, jud.Arad, lichidator judiciar al **SC EURO CONSTRUCT SRL**, CUI 18814575, nr. ORC J 02/1215/2006, debitor în dosarul 1477/108/2009 pe rol la Tribunalul Arad, anunţă vânzarea la licitaţie publică, conform prevederilor Legii 85/2006, a urmatoarelor marfuri:

DENUMIREA BUNULUI	Cantitate	Preţ unitar
Panouri termoizolante (sandwich) acoperis 100x1200	28 buc	360
Panouri termoizolante (sandwich) perete 100x300	52 buc	90
Tabla cutata acoperis 100x800	38 buc	198
Fier beton PC dn18, fasonat	1.300 kg	2,25
Fier beton PC dn 14, fasonat	1.500 kg	2,25
Fier beton PC dn 8, fasonat	1.000 kg	2,25

Licitaţia va avea loc în data de **29.04.2014**, ora 12^{00}, la sediul ACTIV GRUP I.P.U.R.L. Garanţia pentru înscrierea la licitaţie este de 10% din valoarea de pornire a fiecarui bun. Înscrierile şi achitarea garanţiei de participare la licitaţie se pot face pana cu 1 ora înainte de începerea licitaţiei. La pretul de adjudecare se adauga TVA. Regulamentul de organizare a licitaţiei si relaţii suplimentare se pot obtine la sediul ACTIV GRUP IPURL, tel/fax. 0257.214821, mobil 0744.697814 sau email activ_grup@yahoo.com.

ACTIV GRUP IPURL

Cu sediul în Arad, str. Tr. Buteanu, nr.1, ap.1, jud. Arad, în calitate de administrator judiciar al **S.C. GOSPODARIREA COMUNALA ARAD SA**, identificată prin CUI 1680258, NR ORC J02/174/1998, **societate în reorganizare judiciară**, dosar nr. 5920/108/2011 pe rol la Tribunalul Arad, Secţia Civilă, anunţă vânzarea la licitaţie publică conform prevederilor Legii 85/2006 a bunului imobil: **Teren în suprafaţă de 1300 mp, cu supraedificate Casa, situat în Arad, Calea Timisorii, nr 61, jud. Arad**, înscris în Cartea Funciara nr. 302244 Arad (provenită din conversia de pe hârtie a CF 5912 Aradul Nou), nr. Top. 1037-1041/1-Aradul Nou, Construcţii Cad. C1, Top: 1037-1041/1 Aradul Nou, cu drept de servitute de trecere prin parcela cu nr. top. 1037.1041/2 din CF 390 Aradul Nou, cu preţul minim de începere a licitaţiei de **427.500 lei.**

Licitaţia va avea loc în data de **28.04.2014, ora 12^{00}**, la sediul ACTIV GRUP I.P.U.R.L. Garanţia pentru înscrierea la licitaţie este de 10% din valoarea de pornire. Înscrierile şi achitarea garanţiei se pot face pana cu **1 ora înainte** de începerea licitaţiei. Regulamentul de organizare a licitaţiei si relaţii suplimentare se pot obtine la sediul ACTIV GRUP IPURL, tel/fax. 0257.214821, mobil 0744.697814 sau email activ_grup@yahoo.com. (431857)

PROFESIONAL INSOLVENCY MANAGEMENT SPRL

Cu sediul în Arad, str. Blajului, nr.3, sc. A, et.1, ap.7, cod fiscal 24998979, nr. RSPI 0359/2008, lichidator judiciar **al SC 3&B TEXTIL CONF SRL**, cu sediul în Arad, strda Bicaz nr. 1-5, jud. Arad, CIF 14760375, J02/570/2002. anunţă vânzarea prin licitatie publica a bunului imobil situat in Arad, str. Bicaz. nr. 1-5, inscris in CF nr. 301999-C1-U7 pornindu-se de la preţul de **182.400 EURO**.

Licitaţia va avea loc la sediul lichidatorului în datele de 24.04.2014, ora 15,00., 05.06.2014, ora 12,00, 15.05.2014, ora 15,00. Garanţia de participare este de 10% şi se achită până cel mai târziu cu o ora inaintea licitatiei, in ziua licitaţiei si se depune la sediul lichidatorului. Relaţii suplimentare se pot afla la tel.0744109403 sau la sediul lichidatorului . (431857)

- **Hotel angajează** recepţionere cunoscătoare limbi străine, Calea Radnei nr. 122. 431852
- **Hotel Phoenix** angajează bucătar, ajutor bucătar şi ospătar. Telefon 0723.800.439. 423742
- **S.C. angajează** bucătar, ospătar, barman, cameristă, femei de serviciu, muncitor necalificat, economist. Informaţii tel. 0257/280820, 0723.158.937.
- **S.C. angajează** vânzătoare, manipulant marfă, gestionar. Tel. 0743.755.772, 0257/211158.
- **SC angajează** faianţori cu experienţă. Telefon 0721.242.476.
- **SC de** producţie angajează muncitori. Telefon 0754.416.647, între orele 8,00-17,00.
- **Societate fabricat** tălpi, Şofronea, angajează muncitori necalificaţi, bonuri, transport, ☎0257/416500.

CERERI LOCURI DE MUNCĂ

- **Inginer mecanic** caut de lucru. Telefon 0743.485.479. 426337

PRESTĂRI SERVICII

- **Ana- Frig repară** frigidere, congelatoare. Garanţie 1 an. Tel. 0257/210420, 0745.967.198. 361254
- **Mediator. Vrei** să devii mediator? Cursuri autorizate şi acreditate, 0744.326.529. 396174

CONSTRUCŢII

- **Aduc balast,** nisip, car moloz etc., 2- 20 mc, ☎0745.036.969. 411102
- **Vând balastru,** sort, nisip, pământ, mraniţă, ridic moloz, lemne foc.Tel.0747.206.371. 395306
- **Vând lemne** foc tăiate, crăpate şi calitate. Telefon 0721.592.572. 414056
- **Vând termopane** second- hand, Germania, cele mai mici preţuri, 0751.905.632, 0758.028.161. 362696

ELECTRONIC PLUS

- **Vând frigider,** combină, ladă frig, maşină spălat automată. Tel. 0257/210613. 426190
- **Vindem/Reparăm electrocasnice second, frigorifice, maşini spălat, uscătoare, aragaze, electrice, televizoare, anvelope, vitrine comerciale, termopane. Reducere pentru schimb, rate, Lipova. Tel. 0744.796.542.** 255370

POŞTA LUI CUPIDON

- **Nou! Arad,** salon masaj erotic, rafinament, senzualitate, 6 maseuze pasionale, 0720.411.562. 425023

LOCURI DE VECI

- **Vând loc** de veci, central, Cimitirul Pomenirea. Tel. 0724.193.091. 425033

PLANTE-FLORI

- **Vând baloţi** paie, lucernă amestec cu fân, lucernă curată. Preţuri diferenţiate, negociabil, ☎0786.594.746. 425029
- **Vând orz,** grâu, porumb 0,75 lei/kg.Asigurăm transport la cantităţi mai mari de 200 kg. Tel.0721.222.220. 412291
- **Vând 4** tone porumb. Informaţii tel.0743.553.583. 412285

ANIMALE-PĂSĂRI DOMESTICE

- **Cumpăr vacă** pentru sacrificat. Tel. 0743.330.838. 423734
- **Cumpăr vaci** slabe, grase, lipsă calciu pentru abator. Tel. 0745.505.122. 425020
- **Vând capră,** miei şi iezi. Informaţii telefon 0744.161.599. 422349
- **Vând miei,** Frumuşeni. Telefon 0732.702.616. 424712
- **Vând pui** de carne. Tel. 0748.322.489. 386666
- **Vând 2** porci de carne 120- 125 kg. Tel. 0257/455315. 424986
- **Vând 5** porci graşi. Tel.☎0740.013.404.422272

MAŞINI,UTILAJE,INSTALAŢII

- **Vindem toată** gama de utilaje agricole (combine, tractoare, aparate de erbicidat, pluguri, discuri, combinatoare, etc.), 0741.082.278. 401742

AFACERI

- **Vând afacere** la cheie: vulcanizare, spălătorie auto complet utilată, camere luat vederi,hală 700 cauciucuri, aparate echilibrat, dejantat, compresor, 2 aparate spălat, loc foarte bun, str. Pădurii nr.43, 12.500 Eur, ☎0741.742.929, 0740.681.157.
- **Vând afacere!** Cafenea în zona centrală (B- dul Revoluţiei) complet utilată, mobilată, clientelă formată! Cafeneaua are terasă din lemn cu mobilier aferent (50 mp). Informaţii suplimentare telefon 0726.309.580.

ÎMPRUMUTURI FINANCIARE

- **IFN acordă** credite, refinanţări, angajaţi, PFA, pensionari 75 ani, ☎0729.660.774. 425063

CITAŢII

- **Se citează** pârâta Nica Livia Zamfira pentru data de 15.05.2014, ora 8:30, sala 215, Judecătoria Arad, str. V.Milea nr.2, dosar civil 5400/55/2014, în proces cu reclamantul Curticean Cosmin Sebastian, obiect: exercitare autoritate părintească. 431706
- **Se citează** în 24.04.2014, ora 16, la B.N. Veritas, B- dul V.Milea nr.33- 37, numitul Cucuiat Iosif, domiciliu necunoscut, moştenitor al defunctului Cucuiat Iosif, decedat la 22.03.1994, ultim domiciliu Cutici, str. Dunării nr.24, jud. Arad, pentru dezbatere succesorală. 431707

DIVERSE

- **Cumpăr cositor,** neferoase, 3 vaci, 2 cai, viţei pentru.tăiat. Tel. 0741.134.368. 426311
- **Cumpăr pene** noi, vechi. Telefon 0748.912.117. 426318
- **Cumpăr pene** vechi şi noi. Ofer preţ convenabil. Tel. 0756.792.298. 426289
- **Cumpăr pene** vechi, noi, baterii uzate, fier vechi. Ofer preţ bun. Tel.0747.644.175, 0747.706.442. 426256
- **Vând albine** multietajat. Informaţii tel. 0742.039.582. 419954
- **Vând cărucior,** 100 Ron, scaun auto(scoică) copii, 70 Ron,stare bună, ☎0754.368.114. 431838
- **Vând cazane** ţuică, diferite mărimi. Telefon 0757.848.723. 425073
- **Vând Delcamag** (calciu şi magneziu) natural pentru agricultură şi animale. Informaţii telefon 0740.324.256. 410080
- **Vând frigider** Zanusi, aragaz, bicicletă electrică şi maşină spălat, 0743.141.713. 398922
- **Vând moară** ciocane, sfărmătoare porumb, maşină cusut pedală, 0744.477.133. 389365
- **Vând pătuţ** şi cărucior moderne, stare excepţionale, rochii gală, 0748.414.268, 0728.398.953. 431856
- **Vând schelă** metalică construcţii şi ţeavă neagră. Tel. 0724.193.091. 425030
- **Vând teren** în Vladimirescu lângă moară, 280 mp cu fundaţie şi proiect gaz, apă, canalizare la poartă, 6.800 Euro, 0722.344.621. 426081
- **Vând vin** alb. Preţ 6 lei/litru, Mustoasă de Măderat. Tel.0744.876.409. 411148
- **Vând 10** familii albine. Telefon 0744.709.296. 424946

APELURI

- **OLIVEReste acasă.** Mulţumim lui Yahweh Dumnezeu şi vouă tuturor! 415228

Promoţia 1964 a Liceului Moise Nicoară Arad anunţă că vineri, 6 iunie 2014 va avea loc întâlnirea de 50 de ani de la absolvire. Informaţiile suplimentare se pot obţine de la:
Ticâ Muntoiu-0741.222.857
Dorin Dehereanu-0766.323.604
Victor Vasile Valea - 0742.392.642
Andrei Glaser - e-mail: andy@actcom.co.il

EVIDENŢIAZĂ-TE!

Text: **DATA apariţiei:**.....

Talon valabil până în 30 iunie 2014

Date personale:

Nume şi Prenume:

Telefon:

Buletin de identitate:

TALON + PREŢUL CATEGORIEI AFERENTE

Anunţurile se preiau zilnic, la ghişeu, până în ora 16^{00}, după această oră, se pot prelua doar prin intermediul sistemului online de preluare al anunţurilor disponibil pe www.jurnalaradean.ro . Anunţurile de mică publicitate din Jurnal Arădean se publică pe baza talonului din ziar
Redacţia nu îşi asumă responsabilitatea pentru conţinutul anunţurilor de mică publicitate!

JURNAL ARĂDEAN

Remi Camus FOTO: FAN

A parcurs înot 4.400 km

BRUXELLES. Francezul Remi Camus a reușit marți, ajungând în estuarul Mekong din Marea Chinei, să își țină promisiunea făcută în luna octombrie de a parcurge înot cei 4.400 km ai fluviului Mekong. Prin această epopee fără precedent prin șase țări (China, Myanmar, Thailanda, Laos, Cambodgia și Vietnam), echipat cu un hydrospeed (placă) cu chesoane etanș, costum din neopren, cască, labe și un bagaj minim, el a militat pentru „accesul la apă potabilă al populațiilor sărace din aceste regiuni", scrie lalibre.be. Dincolo de aprecierile lui de ordin ecologic, tânărul din regiunea Berry (Franța) a realizat în cea mai mare discreție mediatică, singur și fără asistență, o adevărată performanță sportivă, înotând zi și noapte în zone sălbatice și fiind cazat în condiții mai mult decât modeste la localnici. Acum trei săptămâni, la Pnom Penh, Camus declara AFP că volumul piciorului drept îi crescuse de trei ori și că suferea de afecțiuni dermatologice din cauza poluării fluviului. **SURSA:AGERPRES**

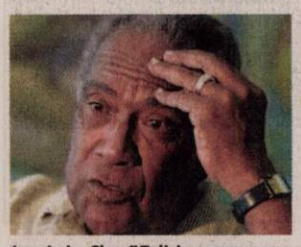

Jose Luis „Cheo" Feliciano FOTO: FAN

A murit în accident de mașină

SAN JUAN. Legendarul interpret de muzică salsa portorican Jose Luis „Cheo" Feliciano și-a pierdut viața, ieri, la vârsta de 78 de ani, după ce a pierdut controlul bolidului Jaguar pe care-l conduce, lovindu-se de un stâlp de iluminat stradal la San Juan.

Ice-T și soția sa vor un copil

LOS ANGELES. Rocker-ul devenit actor Ice-T și soția sa, Coco Austin, 35 de ani, se gândesc să facă un copil, conform unui material publicat de revista In Touch. Coco Austin, actriță și model, este cea care a precizat că-și dorește un copil alături de Ice-T. Ea și-a lansat recent propria colecție de jucării sexuale. „Mereu mi-am spus că atunci când voi împlini 35 de ani trebuie să fac un copil", a mai adăugat ea. În cazul în care Coco va rămâne gravidă, Ice-T va deveni tată pentru a treia oară. El mai are un fiu și o fiică dintr-o relație anterioară. **SURSA:AGERPRES**

În competiție la Cannes

PARIS. Jean-Luc Godard, David Cronemberg, frații Jean-Pierre și Luc Dardenne, Ken Loach, alături de actorul Tommy Lee Jones, se numără printre cei 17 regizori aflați în competiție anul acesta pentru a obține premiul Palme d'Or la Festival de la Cannes, care va fi decernat la 24 mai, au informat ieri organizatorii, citați de agenția EFE. Godard, figură emblematică a „noului val" al cinematografiei franceze, va prezenta filmul „Adieu au langage", Cronenberg va fi prezent cu „Maps to the Stars", frații Dardenne cu „Deux jours, une nuit", iar Ken Loach cu „Jimmy's Hall". Pe lista celor selecționați, dintre cei 2.000 de candidați, se află și nume cunoscute precum Michel Hazanavicius cu filmul „The Search", sau actorul Tommy Lee Jones în postură de regizor, cu „The Homesman". Singura prezență spaniolă la festival este cea a regizorului argentinian Damian Szifron, care prezintă în concurs „Relatos Salvajes", o coproducție hispano-argentiniană susținută de regizorul și producătorul Pedro Almodóvar. Festivalul de la Cannes se va desfășura în perioada 14-25 mai.

Frații Dardenne FOTO: FAN

SURSA:AGERPRES

În rolul „Mrs. Doubtfire"

LOS ANGELES. Robin Williams revine pe marile ecrane într-o continuare a comediei din 1993 „Mrs. Doubtfire", conform TheWrap.com. Celebrul comedian urmează să revină în rolul tatălui divorțat Daniel Hillard, care se îmbracă în travesti pentru a fi dădaca propriilor copii. Filmul va fi regizat de Chris Columbus, iar scenariul va fi semnat de David Berenbaum. În 1994 Robin Williams a câștigat un Glob de Aur cu rolul din „Mrs. Doubtfire", iar producția a primit un Glob de Aur la categoria cel mai bun film (comedie/musical). În filmul din 1993 au mai jucat Sally Field, Pierce Brosnan și Mara Wilson.

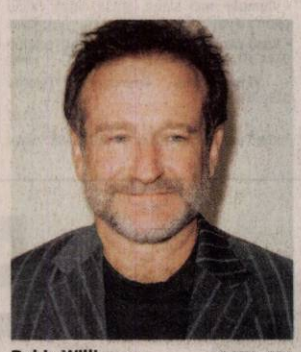

Robin Williams FOTO: EPA

SURSA: AGERPRES

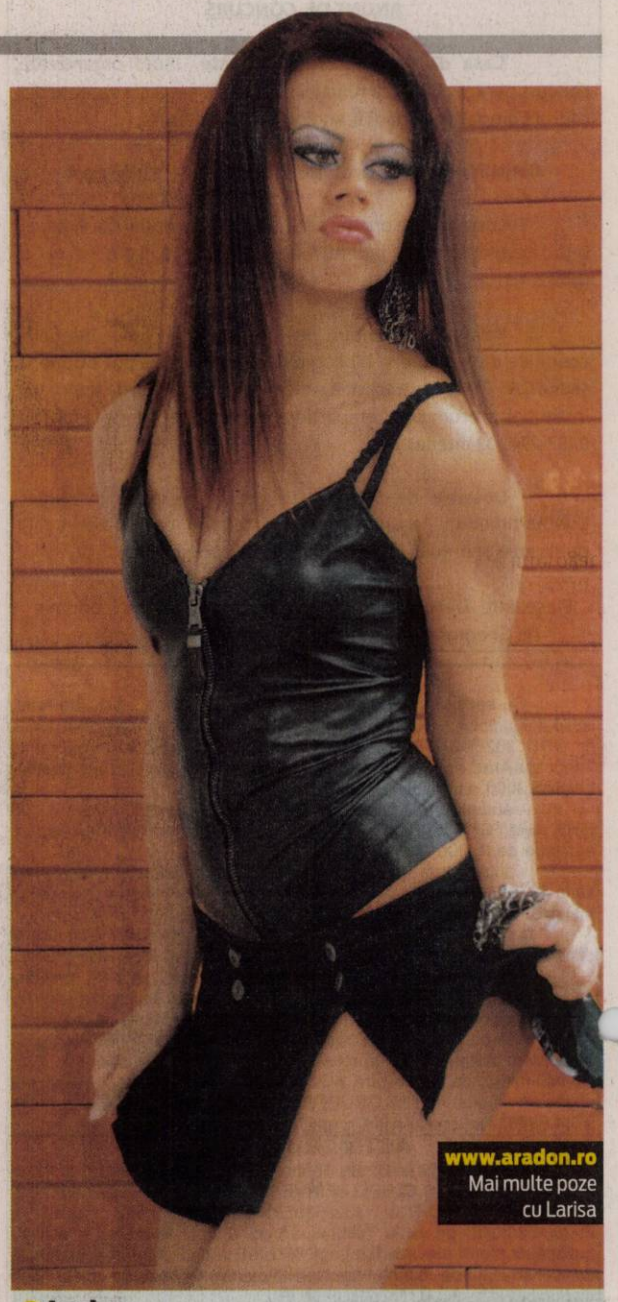

Larisa
Este pasionată de muzică și modă.

www.aradon.ro
Mai multe poze cu Larisa

Tripleții
Trei tigri bengalezi albi, în vârstă de trei luni, au fost prezentați la Gradina Zoologica din Buenos Aires, Argentina. FOTO:EPA

Căută după supraviețuitori

Cauzele accidentului nu sunt cunoscute, dar mărturii ale pasagerilor lasă să se înțeleagă că feribotul s-a lovit de fundul mării.

JINDO. Echipele de salvare și-au dublat eforturile ieri dimineață pentru a încerca să îi recupereze pe eventualii supraviețuitori ai naufragiului unui feribot, în apropierea coastei meridionale a Coreei de Sud, în timp ce aproape 300 de persoane sunt în continuare date dispărute, relatează AFP.

Nouă cadavre au fost recuperate, dar 287 de persoane dintre cele 475 aflate la bordul feribotului sunt în continuare date dispărute.

Feribotul asigura legătura între portul Icheon și insula Jeju FOTO: EPA

Feribotul s-a scufundat miercuri dimineață la ora locală 09.00 (03.00 ora României), în timp ce se îndrepta spre insula Jeju, din sudul țării, iar printre pasageri se aflau 325 de de elevi de liceu. Echipele de salvare au acționat toată noaptea la lumina proiectoarelor puternice, însă curenții extrem de puternici și vizibilitatea redusă sub apă i-au împiedicat pe scafandri să intre în epava scufundată. „Nu au putut intra în cabine", a declarat un purtător de cuvânt al pazei de coastă. Salvatorii speră să mai găsească supraviețuitori în unele pungi de aer. Unele dintre persoanele salvate au afirmat că, după impact, echipajul le-a dat ordinul să nu își părăsească locurile. „Am așteptat vreo 30-40 de minute", a povestit unul dintre elevi. „Apoi feribotul s-a răsturnat, toată lumea a început să urle și să încerce cu disperare să iasă de acolo", a mai spus el. Căpitanul, care face parte dintre cei salvați, a fost interogat de paza de coastă.

SURSA: MEDIAFAX

A părăsit trupa AC/DC

SYDNEY. Legendara trupă hard rock AC/DC a anunțat joi că își va continua activitatea, chiar și fără chitaristul Malcolm Young, 61 de ani, care este nevoit să părăsească formația din motive de sănătate, conform AFP. „După ce și-a dedicat 40 de ani din viață formației AC/DC, chitaristul și membru fondator Malcolm Young se retrage din trupă din motive de sănătate", conform unui mesaj postat pe site-ul AC/DC. În mesaj nu se precizează însă care este natura afecțiunii de care suferă fratele lui Angus Young. „Formația va continua să scoată muzică", conform comunicatului. Trupa AC/DC înființată în 1973 de frații Young, Malcolm și Angus, a vândut până în prezent peste 200 de milioane de albume.

Conform unor articole publicate de presa australiană, AC/DC urmează să intre în luna mai în studioul de înregistrări, la Vancouver, în Canada, pentru a lucra la un nou album.

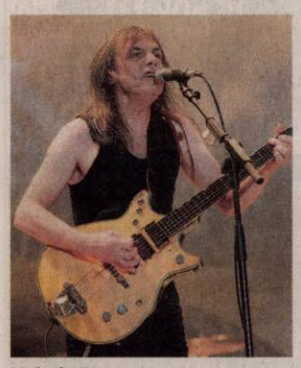

Malcolm Young FOTO: FAN

SURSA:AGERPRES

A renunțat să mai bea

BRUXELLES. Actrița Jodie Foster a încetat să mai bea, declarând că face acest lucru pentru a fi fericită alături de Alexandra Hedison. Actrița americană în vârstă de 51 de ani s-a înscris într-un program în 12 etape la Alcoolicii Anonimi, scrie revista Star, preluată de 7sur7.be. Actrița a fost convinsă să se înscrie în program de femeia cu care își împarte viața. Alexandra Hedison, fotograf și fostă parteneră a moderatoarei Ellen DeGeneres, a fost și ea alcoolică și s-a luptat cu acest viciu văzându-și partenera bând, arată revista americană. „Alex vrea ca Jodie să se abțină un an înainte să se căsătorească. Sunt foarte îndrăgostite una de cealaltă!", a declarat un apropiat al celor două femei.

Jodie și Alexandra FOTO: EPA

SURSA:AGERPRES

Cel mai vechi strămoș

WASHINGTON. Paleontologii au descoperit scheletul celui mai vechi strămoș al erbivorelor, ce trăia în urmă cu 300 de milioane ani și ce aduce noi lămuriri despre apariția acestui mod de alimentație în rândul animalelor, cu un rol determinant în evoluția ecosistemului terestru din zilele noastre, relatează AFP. Scheletul parțial al acelui animal, Eocasea martini, care avea o lungime de aproximativ 20 de centimetri, reprezintă „prima legătură dintre carnivore și erbivore", a declarat paleontologul Robert Reisz, profesor la Universitatea din Toronto, Canada, principalul autor al acestei descoperiri, prezentată miercuri în revista americană PLOS ONE.

SURSA: MEDIAFAX

FONDAT 1989, APARE LA ARAD, TEL. 0257/281.802, E-MAIL: REDACTIA.JURNALARADEAN@INFORMMEDIA.RO; PUBLICITATE.JURNALARADEAN@INFORMMEDIA.RO

Laura Broomfield va juca în marea finală

PAGINA 8

JURNAL ARĂDEAN

Interviu cu Alexandra Braica, secretar de stat la Ministerul Muncii

PAGINA 5

MARŢI
22 APRILIE 2014
ANUL XXVI, NR. 7056
12 PAGINI - 1,50 LEI

22° Temperaturile se vor situa între 10 şi 22 grade. Vântul va sufla cu 8-9 km/h.

DIMINEAŢA | AMIAZA | SEARA

Aglomeraţie la Urgenţe FOTO: JA

De la masa de Paşti, la Urgenţe

ARAD. Sărbătorile de Paşti au trecut cu „peripeţii" pentru 364 de arădeni, care au ajuns la Urgenţe cu diferite probleme de sănătate. Aşa cum era de aşteptat, cele mai multe probleme au fost cele digestive. Cinci arădeni, toţi adulţi, s-au intoxicat cu alcool. /P.3

Alo... „Luceafărul...?" FOTO: JA

Buleu, convorbiri cu Miron Cozma

ARAD. Adrian Buleu, deţinut în Penitenciarul de Maximă Siguranţă Arad, fiind judecat pentru omor, poartă des convorbiri telefonice cu Miron Cozma, „Luceafărul huilei". /P.6

Loto din 21 aprilie

6/49:	3, 45, 26, 40, 47, 32
	5, 3, 44, 26, 42, 9
NOROC	1566347
5/40:	23, 16, 5, 4, 31, 9
	9, 20, 14, 3, 4, 22
JOKER	10, 9, 23, 16, 22 şi 1
	44, 18, 35, 5, 19 şi 11

Agricultură

Ţările din UE cu cea mai întinsă suprafaţă destinată agriculturii.

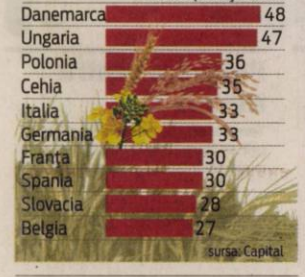

14080
9 771220 748027

A ciocnit maşinile de Paşti

Un şofer arădean care fugea de Poliţie a provocat un accident cu şase răniţi în Timişoara.

TIMIŞOARA. Inconştienţă fără limite pentru un şofer arădean, care, băut fiind, a decis să conducă cu viteză prin Timişoara în duminica Paştelui şi a refuzat să oprească la semnalele poliţiei. Rezultatul: şase persoane au fost rănite iar cinci dintre acestea au fost duse la spital pentru îngrijiri medicale. Aceasta după ce tânărul arădean a reuşit în incursiunea sa, încercând să fugă de poliţie, să lovească o altă maşină pe Calea Şagului, din Timişoara, la ieşire din oraş.

Arădeanul care a provocat accidentul în municipiul vecin conducea un Audi A8. A decis că se grăbeşte chiar de sărbători, cu bolidul de milioane, aşa că a condus maşina cu viteză pe Calea Şagului. La intersecţia cu bulevardul Liviu Rebreanu era să lovească o altă maşină, din cauza vitezei. Nu a oprit să vadă ce ar fi putut provoca, însă două echipaje de la Secţia 3 Poliţie Timiş au pornit în urmărirea lui.

Când a ajuns la pod, şoferul urmărit a lovit din spate un taximetru care circula în faţa sa, pe acelaşi sens de mers. Datorită forţei cu care a fost lovită maşina din faţă, taximetrul a fost proiectat pe cealaltă bandă şi... s-a oprit în maşinile parcate pe partea stângă a străzii. Mai mult, în taxi se aflau cinci persoane, taximetristul şi o familie cu doi copii. Tatăl a rămas încarcerat şi a fost nevoie de intervenţia pompierilor pentru a-l scoate afară. Întreaga familie a fost transportată de urgenţă la spital. Taximetristul a spus că îi ducea la un hotel din zonă.

Nu au fost, însă, singurele victime ale teribilistului arădean. /P.6

Papa - „către oraş şi lume"

Papa Francisc a binecuvântat luni, de la ferestea biroului său din Palatul Apostolic în timpul rugăciunii „Regina Coeli", zecile de mii de pelerini prezenţi în în Piaţa Sf. Petru, Vatican, cărora le-a amintit că bucuria pascală nu este un machiaj, ea trebuie să se oglindească în gânduri, priviri, atitudini, gesturi, cuvinte şi fapte! Şi cu acest prilej, la fel ca în mesajul pascal „Urbi et orbi" (către oraş şi lume) rostit în ziua de Paşti a cerut ca „iniţiative de pacificare" să fie întreprinse în criza ucraineană, în Siria, Republica Centrafricană, Sudanul de Sud şi Venezuela, punând accentul pe exploatare, abandonare, sărăcia extremă şi risipa din lume. FOTO: EPA

Semafoarele din oraş, la mâna arădenilor

Un sondaj pe site-ul www.aradon.ro şi propuneri pentru cei care se ocupă de semaforizare.

ARAD. Am lansat un sondaj pe site-ul nostru www.aradon.ro pentru a afla care este părerea arădenilor despre sistemul de semaforizare din municipiu. Avem semafoare inutile amplasate prin intersecţii? Avem locuri în care ar fi necesară am-plasarea semafoarele? Sunt semafoare care mai mult încurcă circulaţia decât o fluidizează? La toate aceste întrebări au răspuns câteva zeci de arădeni, cei care - fie pietoni, fie şoferi - au de-a face cu acest sistem. Foarte punctuali, cu argumente şi sugestii, participanţii la trafic au lansat câteva propuneri pe care le vom prezenta comisiei de informatizare şi semaforizare a circulaţiei şi Primăriei Arad, cea care plăteşte pentru instalarea şi întreţinerea acestui sistem.

Aradul are nu mai puţin de 67 de instalaţii de semaforizare pentru întreţinerea cărora Primăria este dispusă să plătească 215.000 euro pe an. Mare parte din ele, spun specialiştii, dispun de echipamente de ultimă generaţie în domeniu. Unele au fost montate pe degeaba, cum e cazul celui de la Intim sau celui din zona Boul Roşu. Unele nu au funcţionat deloc, altele doar o foarte scurtă perioadă pentru că bulversau pur şi simplu tot traficul. /P.3

Eurocandidaţii, gata de luptă

ARAD. Partide politice de toate felurile, unele de „talie mare", dar şi aşa-zisele partide „de buzunar", câtiva candidaţi independenţi ultracunoscuţi dar şi unii despre care nu a auzit nimeni până acum, intră peste doar câteva zile, mai precis pe 25 aprilie, în campania electorală pentru alegerile europarlamentare. Cine se aliniază la start pentru această competiţie europeană puteţi afla din ziarul nostru. /P.5

Liste finale FOTO: FAN

Extragere la „Fidelitate"

Concursul „Premiile de fidelitate Jurnal arădean" şi-a desemnat câştigătorii din luna aprilie. Invitat special al tragerii la sorţi a fost dr. Adrian Wiener, director medical al Spitalului Clinic Judeţean de Urgenţă Arad. El le-a purtat noroc în special cititorilor noştri din localităţile judeţului, doar patru din plicurile câştigătoare fiind din municipiu. /P.5

FOTO: DIANA DUŢU

Preferăm satul FOTO: JA

Judeţul, în top la populaţia rurală

ARAD. Trăim într-un judeţ predominant rural. Potrivit unui raport întocmit de Agenţia de Dezvoltare Rurală Vest, judeţul nostru figurează cu cel mai mare procent de populaţie rurală din întreaga regiune. Avem şi cele mai puţine municipii - unul singur. /P.3

Accident la intrarea în Semlac

SEMLAC. Două autoturisme au intrat în coliziune, duminică seara, în jurul orei 21.40, la intrarea în Semlac dinspre Şeitin. Patru persoane au fost rănite în urma impactului. /P.6

Caută infirmiere şi asistente medicale

ARAD. Patru asistente şi patru infirmiere pentru creşele din Arad. Personalul este căutat de Primăria Arad, care a lansat o invitaţie de participare pentru atribuirea contractului de achiziţie publică „Servicii prestate de personalul de asistenţă medicală şi infirmerie la creşele din municipiu". /P.3

Cătălin Barbu FOTO: FAN

UTA o ţine tot într-un scandal

ARAD. Conducerea clubului UTA, prin vocea directorului sportiv, Cătălin Barbu, anunţă că jucătorii vor fi penalizaţi cu 25 % din salariu, pentru revolta din ultima vreme. La Oradea, s-au deplasat două echipe, cea de seniori şi cea de juniori, semn că lucrurile au scăpat de sub control. /P.7

Remember: 22 aprilie

Ziua Planetei Pământ

1724 S-a născut filozoful german Immanuel Kant (d. 1804)

1766 S-a născut scriitoarea Henriette Yvonne de Staël (d. 1817)

1850 S-a născut poeta Veronica Micle (d. 1889)

1870 S-a născut Vladimir Ilici Lenin, politician (d. 1924)

1894 S-a născut scriitorul Camil Petrescu (d. 1957)

1897 A murit scriitorul, omul politic Ion Ghica (n. 1816)

1899 S-a născut Vladimir Nabokov, scriitor rus (d. 1977)

1916 S-a născut violonistul şi dirijorul Yehudi Menuhin (d. 1999)

1924 S-a născut Ion Lucian, actor român de teatru şi film (d. 2012)

1925 S-a născut producătorul de seriale TV Aaron Spelling (d. 2006)

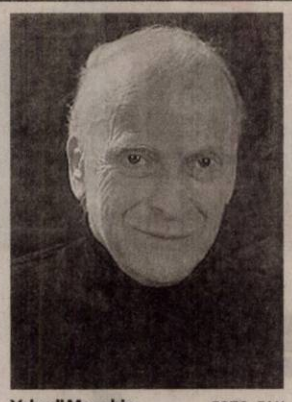

Yehudi Menuhin FOTO: FAN

1933 A murit Frederick Royce, cel care împreună cu Charles Rolls, a creat maşina de lux Rolls–Royce (n. 1863)

1937 S-a născut actorul american Jack Nicholson

1944 Jeanine Stavarache, actriţă română de teatru şi film

1965 A murit Silvia Şerbescu, pianistă (n. 1908)

1986 A murit, Mircea Eliade, scriitor şi istoric al religiilor (n. 1907).

Întreruperi de curent

Marţi, 22 aprilie 2014. În Municipiul Arad, h 8.30-18.30: Cl. 6 Vinatori - SC Feroneria Prod SA. În judeţ, h 9-14: Dorgoş.

Miercuri, 23 aprilie 2014. În Municipiul Arad, h 8.30-18.30: Calea 6 Vânători Bl. V6, V7, V8, V9, bl. Garsoniere. În judeţ, h 9-14: Pătârş; h 10-15: Chişineu-Criş (str. Infrăţirii, Teilor).

Comenzi Taxi

ALFA PLUS	949; 349.349	FAVORIT	280.000; 281.111
TAXI ALFA	945; 22.88.88	EUROPA	275.555; 0723-677.555
TAXI ARAD	940; 0722-755.440	TAXI VERBIŢĂ	944; 0726-336.969

Sudoku

ÎNCEPĂTORI

REGULI: În fiecare bloc sunt câteva cifre între 1 şi 9, stabilite dinainte. Acestea trebuie completate cu cifrele lipsă, în aşa fel încât fiecare număr să figureze o singură dată. De asemenea, cifrele de la 1 la 9 trebuie să figureze o singură dată atât pe rândurile orizontale cât şi pe coloanele verticale ale celor nouă blocuri luate împreună.

		8	6				1	
	9	5					2	
		2		8	9			
			5					8
2	6						4	3
5					1			
			8	4		7		
	2					6	8	
	4				7	3		

AVANSAŢI

							6	1
				6		7		9
6	7		9			8	2	
1	9				6			
			1		7			
			8				5	6
	6	5			9		1	8
9		1		4				
8	2							

Soluţiile jocurilor din numărul precedent:

ÎNCEPĂTORI

5	7	6	1	2	3	9	4	8
1	2	9	8	5	4	3	6	7
8	4	3	7	9	6	5	1	2
6	1	2	4	3	5	7	8	9
3	8	7	2	1	9	6	5	4
9	5	4	6	8	7	2	3	1
7	9	1	3	6	8	4	2	5
4	6	8	5	7	2	1	9	3
2	3	5	9	4	1	8	7	6

AVANSAŢI

9	3	7	8	4	5	2	1	6
6	4	5	7	2	1	9	8	3
1	8	2	9	3	6	4	7	5
5	1	6	4	9	7	3	2	8
8	2	4	6	1	3	5	9	7
7	9	3	5	8	2	1	6	4
4	7	1	3	6	9	8	5	2
2	6	8	1	5	4	7	3	9
3	5	9	2	7	8	6	4	1

UNDE MERGEM în Arad

Cinema

CINEMA CITY ATRIUM

- **300: Ascensiunea unui imperiu -3D, ora 15:30**
- **Adio, dar mai stau puţin, orele 13:00, 16:30, 21:10**
- **Captain America: Războinicul iernii -3D, orele 14:00, 16:40, 19:20, 20:30, 22:10**
- **Captain America: Războinicul iernii, ora 18:30**
- **Clopoţica şi zâna pirat -3D, orele 13:10, 15:00, 17:00, 18:50**
- **Clopoţica şi zâna pirat, 14:00**
- **Cocktail, orele 13:00, 16:00, 19:00, 21:50**
- **Divergent, orele 15:40, 18:40**
- **Dl. Peabody şi Sherman -3D, ora 13:20**
- **Dragostea e chimie nu magie, ora 15:10**
- **Grand Budapest Hotel, 14:20**
- **Need for Speed: Începuturi -3D, ora 17:50**
- **Noe -3D, orele 13:20, 16:20, 19:10, 20:40, 22:00**
- **Non-Stop, ora 21:30**
- **Rio 2 -3D dublat, orele 13:40, 15:50, 18:00**
- **Rio 2 -3D subtitrat, orele 20:10, 22:20**
- **Sabotaj, 17:10, 19:30, 21:40**
- **Spune-mi ce ai făcut..., orele 20:20, 22:30**
- **Tarzan -3D, 14:10, 16:20, 18:20**

Teatru

TEATRUL CLASIC „IOAN SLAVICI"

- **„Cerere în căsătorie", după A. P. Cehov. Regia şi scenografia – Florin Covalciuc (sâmbătă, 26 aprilie, orele 18 şi 20, sala Studio).**
- **„Cei mari, cei mici", de Ioan Peter – Pit; Regia – Ioan Peter – Pit; Spaţii interioare – Anamaria Şerban; Muzica originală – George Dancu (duminică, 27 aprilie, orele 18 şi 20, sala Studio).**

TEATRUL DE MARIONETE

- **„Greuceanu". Regia: Gabriel Apostol; Scenografia: Oltea-Clara Daranga, Distribuţia: Lenuţa Dorobanţu, Oana Iurcu, Loredana Alexandrescu, Sorin Dorobanţu, Mircea Moş (duminică, 27 aprilie, ora 11).**

Concert

- **CONCERT SIMFONIC. Dirijor: Cristian Neagu; Solist: Florin Croitoru; În program: Antonio Vivaldi – Anotimpurile, Piotr Ilici Ceaikovski - Simfonia a V-a în mi minor op. 64 (joi, 24 aprilie, ora 19, la Palatul Cultural).**

Spectacol

- **SPECTACOL FOLCLORIC (sâmbătă, 26 aprilie, începând cu ora 16:30, la Căminul cultural Buteni)**

Expoziţie

- **GALERIILE DE ARTĂ „DELTA": „Sculptura azi. 4 discursuri", ediţia a VIII-a. Expun: Jovan Blat, Bianca Hociung, Camil Păcurar şi Manuela Zvîc (9-17).**

Horoscop

BERBECUL (III.21.-IV.20.)
Este o zi favorabilă schimbărilor importante pe toate planurile. Vă puteţi baza pe sprijinul prietenilor şi al partenerului de viaţă.

TAURUL (IV.21.-V.20.)
Aveţi un succes deosebit în societate şi în afaceri. Dimineaţă hotărâţi să plecaţi într-o călătorie importantă. S-ar putea să întâmpinaţi dificultăţi, dar reuşiţi să vă descurcaţi.

GEMENII (V.21.-VI.21.)
Sunteţi foarte bine dispus şi luaţi decizii inspirate în problemele de natură financiară. Vă puteţi ocupă de afaceri delicate şi aveţi posibilitatea să terminaţi lucrări începute mai demult.

RACUL (VI.22.-VII.22.)
Uşurinţa cu care comunicaţi vă favorizează relaţiile cu persoanele din anturaj. Perspectivele unei călătorii în interes personal devin tot mai clare. Sunt şanse să obţineţi câştiguri frumoase din activităţi comerciale.

LEUL (VII.23.-VIII.23.)
Luaţi o hotărâre prin care vă schimbaţi tot programul zilei. Este posibil să vă întâlniţi cu câţiva prieteni şi să începeţi pregătirile pentru o petrecere. Puteţi să vă ocupaţi de probleme financiare.

FECIOARA (VIII.24.-IX.23.)
Sunteţi plin de entuziasm şi pus pe schimbări. Acum este momentul să vă faceţi planuri de viitor. Este o zi prielnică pentru investiţii, afaceri şi călătorii în interes personal.

BALANŢA (IX.24.-X.23.)
Vă îmbunătăţiţi considerabil situaţia financiară. Luaţi bani atât de la serviciu, cât şi dintr-o afacere. Aveţi ocazia să faceţi o investiţie rentabilă, pe termen lung.

SCORPIONUL (X.24.-XI.22.)
Aveţi încredere în forţele proprii şi daţi dovadă de spirit de aventură. Este o zi favorabilă călătoriilor în interes de familie, din care vă puteţi întoarce cu mari satisfacţii financiare.

SĂGETĂTORUL (XI.23.-XII.21.)
Dimineaţă primiţi un cadou de la o persoană dragă. Aveţi o capacitate de comunicare deosebită şi colaboraţi excelent cu cei din jur. Spre seară este posibil să mergeţi la o petrecere.

CAPRICORNUL (XII.22.-I.20.)
Dispuneţi de multă energia fizică şi intelectuală, ceea ce vă încurajează să începeţi noi activităţi şi să faceţi planuri de viitor, în special legate de casă. Prietenii şi rudele vă ajută.

VĂRSĂTORUL (I.21.-II.20.)
Este momentul să porniţi o afacere plănuită mai demult. Vă avantajează capacitatea de a lua decizii corecte. Sunteţi foarte comunicativ şi puteţi să vă faceţi noi prieteni fără efort.

PEŞTII (II.21.-III.20.)
Puteţi să vă ocupaţi de probleme financiare, dar vă recomandăm să evitaţi orice fel de speculaţii. Dacă aveţi de luat decizii importante, puteţi să vă ascultaţi intuiţia.

Reţeta zilei

Salată cu piept de pui, legume, ciuperci și brânză

INGREDIENTE. un piept de pui, 400 g ciuperci, 350 g roşii cherry, o salată, o legătură de ridichii, un ardei roşu şi unul galben, 4 ouă fierte, 100 g brânză telemea, 150 g iaurt, o lămâie, sare, piper, pătrunjel, mărar, 50 g ulei, 100 g unt.

MOD DE PREPARARE. Pieptul de pui se fierbe, iar după ce s-a răcit se taie cubuleţe. Ridichile se spală şi se taie în 4, la fel şi roşiile cherry. Ardeii se taie pe lungime în fâşii subţiri, iar salata verde se spală, se usucă şi se rupe. Ciupercile se curaţă, se taie felii şi se călesc la tigaie în unt, condimentate cu puţină sare şi piper. După ce ciupercile s-au călit se adaugă peste pieptul de pui şi celelalte legume şi brânza tăiată cubuleţe, ouăle fierte tăiate felii, iar la sfârşit un dressing de iaurt (iaurt, puţin ulei, zeamă de lămâie, sare, piper, mărar, pătrunjel). **Poftă bună!**

Pentru mai multe reţete intră pe www.culinar.ro

Pieţe şi târguri

Astăzi este zi de piaţă la Curtici, Nădlac, Bocsig, Gurahonţ, Moneasa, Pilu, Vladimirescu. **Tot astăzi e târg săptămânal la** Gurahonţ şi Bârzava. **Mâine, marţi, este zi de piaţă la** Sebiş, Almaş, Apateu, Semlac, Sântana, Şilindia, Vârfurile.

Sănătate

- **CABINET GINECOLOGIC:** Cabinet ginecologic Arad, B-dul Decebal 11 (lângă Hotel Aradul), chiuretaj medicamentos, eco 4 D, test PAP.TEL: 0770823850, 0723643581
- **Policlinica DR. TURCIN, oferă:** Cardiologie (EKG, Ecografie cardiacă, Doppler vascular, Holter EKG si TA, Test de efort), Oftalmologie **(NOU - chirurgie pol anterior; CV computerizat; optică medicală)**, ORL (videoendoscopie), pneumologie, gastroenterologie, neuropsihiatrie, medicină de familie, ecografii generale. **Telefon: 0257/285510, www.policlinica-turcin.ro.**
- Farmacia GLYKON - UTA, Bl U 6 (vis-a-vis de biserica în construcţie). DESCHIS ZILNIC: LUNI-VINERI 07.00 -21.00 SÂMBĂTĂ şi DUMINICĂ 08.00-18.00. Telefon: 0257/ 241197.

Telefoane utile

☎ INFORMAŢII TELEFONICE: 118.932; ☎ROBOT: 1958; ☎APEL UNIC DE URGENŢĂ (SALVARE, POLIŢIE; Pompieri): 112; ☎PRIMARIA MUNICIPIULUI ARAD: Program de relaţii cu publicul (camera 5) luni-vineri între orele 8-20. Tel.: 0257/284.744; tel. centrală: 0257/281.850.

Vremea

Marţi, 22 aprilie

www.aradon.ro

10° LA ORA 6 — temperaturile se vor situa între 9 şi 10 grade. Vântul va sufla cu 9 km/h dinspre SSV.

22° LA ORA 18 — temperaturile se vor situa între 21 şi 22 grade. Vântul va sufla cu 8 km/h dinspre SE.

Ziua precedentă

Arad	11 - 22	Umiditate:	56 %
Lipova	11 - 22	Presiune:	982,05 mb
Chişineu- Criş	11 - 22	Precipitaţii:	20 %
Săvârşin	10 - 21	Vânt:	19,31 km/h
Sebiş	10 - 21	Direcţie vânt:	S

Azi

Temperaturile se vor situa între 10 şi 22 grade. Vântul va sufla cu 8-9 km/h, dinspre SE-SSV.

Soarele

Răsare: 06:37
Apune: 20:31

FAZELE LUNII

30.03. · 7.04. · 15.04. · 22.04.

MARŢI	MIERCURI	JOI	VINERI
10° 22° furtună cu descărcări electrice	12° 23° averse de ploaie după-amiază	12° 22° ploaie în averse	10° 20° izolat averse de ploaie

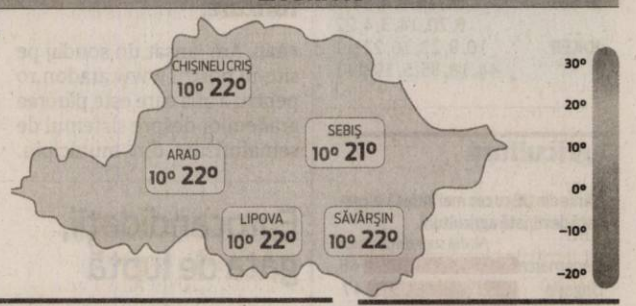

Calendar

Biserica ortodoxă: Drumul spre Emaus (A treia zi de Paşti); Sf. Ier. Teodor Sicheotul, Ep. Anastasiopolei; Sf. Ap. Natanail (Nu se fac nunţi)
Biserica greco-catolică: A III-a zi de Paşti. Cuv. m. Teodor
Biserica romano-catolică: Ss. Soter şi Caius, pp.; Leonida, m.

Prognoză pentru trei zile

Temperaturile minime vor fi cuprinse între 10 şi 12 grade, iar cele maxime între 20 şi 23 grade.

Temp.minime: 10 - 12 °C
Temp.maxime: 20 - 23 °C.

JURNAL ARĂDEAN
B-dul Revoluţiei nr. 62, Arad
BRAT Auditat de BRAT
Reclamaţii difuzare: 0257/212.032

Director editor: Mircea Ţişcă (8427)
Secretariat: 0257.281802 (centrala), fax - 0257.212.012
Şef departament difuzare: Carmen Csordas
Marea publicitate: 0257.280904
Mica publicitate: 0257.210775; B-dul Revoluţiei, nr. 81
Tiparul executat la: Tipografia Inform Media Debrecen

Redactor şef: Adriana Barbu (8416)
Responsabil de număr: Gabriela Groza
Secretar general de redacţie: Gabriela Groza (8423); Departamente: Eveniment: Simona Butaru, Monica Ardelean (8405), Alin Gherasim (8417), Ioana Costaş (8414); Politic: Simion Todoca (8434); Economic: Andreea Pintea (8415); Cultură, Învăţământ: Vasile Filip (8421); Social: Diana Duţu (8413); Sport: Daniel Scridon (8424), Leo Sfâra (8422), Dan Lazăr (8406).
Tehnoredactare: Ghizela Şerban (8409), Munteanu Daniel (8411).
REDACŢIE: tel. 0257.281802 (centrala); fax 0257.212.012, 0257.228.592; e-mail:redactia.jurnalaradean@informmedia.ro, adevaruldearad@informmedia.ro, publicitate.jurnalaradean@informmedia.ro, publicitate.adevarul@informmedia.ro

În top la populaţia rurală

Aradul este judeţ fruntaş în regiune în ceea ce priveşte populaţia rurală, potrivit unui raport oficial.

Arădenii preferă viaţa la ţară FOTO: JA

ARAD. Trăim într-un judeţ predominant rural. Potrivit unui raport întocmit de Agenţia de Dezvoltare Rurală Vest, judeţul nostru figurează cu cel mai mare procent de populaţie rurală din întreaga regiune, avem cele mai puţine municipii - unul singur.

Statistic, stăm foarte bine la capitolul „Dezvoltare rurală şi agricultură". Cel mai bine, comparativ cu judeţele din regiunea de dezvoltare din care facem parte.

La nivelul Regiunii Vest locuiesc în zonele rurale un număr de 712.836 persoane. Aceştia ("populaţia rurală") reprezintă 37,2% din totalul numărului de locuitori din regiune. În toate cele patru judeţe ale regiunii sunt 281 de comune şi 1.327 de sate.

Concret, în judeţul Arad figurează 68 de comune şi 270 de sate, iar 45% este populaţie rurală. Procentul este mult peste media judeţeană, şi este cel mai mare din regiune.

Judeţul Caraş-Severin are 69 de comune şi 287 de sate. Populaţia rurală este de 44%. Judeţul Hunedoara are 55 de comune şi 457 sate şi 23,3% populaţie rurală. În judeţul Timiş sunt 89 de comune şi 213 sate, iar 38,4% este populaţie rurală.

Un singur municipiu

În ceea ce priveşte „dezvoltarea urbană", Aradul figurează pe ultimul loc în ceea ce priveşte oraşele mari. Avem o singură localitate declarată municipiu, toate celelalte având câte două sau mai multe. Populaţia urbană este de 1.200.995 persoane, la nivelul regiunii, ceea ce înseamnă 62,4% din populaţia totală. În regiune există 42 de localităţi urbane, dintre care 12 municipii şi 30 de oraşe.

În Arad avem 10 localităţi urbane, cu un municipiu - care este şi reşedinţa de judeţ, iar 55% este populaţie urbană.

În judeţul Caraş-Severin sunt 8 localităţi urbane, cu două municipii, iar 56% este populaţie urbană.

În judeţul Hunedoara sunt 14 localităţi urbane, cu 7 municipii, iar 76,6% este populaţie urbană.

În Timiş sunt 10 localităţi urbane, dintre care 2 municipii, iar 61,6% este populaţie urbană.

12,86% din ţară

În toate cele patru judeţe, există 12,86% din suprafaţa agricolă a ţării. În regiune, potrivit raportului, există 271.903 de exploataţii agricole. 956.834,37 hectare de teren din suprafaţa agricolă sunt utilizate de exploataţii agricole cu personalitate juridică. Totodată, suprafaţa de teren ocupată cu vii însumează 7.178 hectare. În Arad, din totalul suprafeţei agricole, 64,9% este teren arabil, pe 23,6% sunt păşuni, 4,5% fâneţe, iar restul este ocupat de vii şi livezi.

Tipologia judeţelor

- Judeţe intermediare (apropiate de urban): Hunedoara şi Timiş
- Judeţ predominant rural: Arad
- Judeţ predominant rural izolat: Caraş-Severin

SIMONA BUTARU
simona.butaru@informmedia.ro

De la masa de Paşti, la Urgenţele din spital

Sute de arădeni au ajuns la Urgenţe, acuzând probleme de sănătate. Cinci arădeni s-au intoxicat cu alcool.

ARAD. Sărbătorile de Paşti au trecut cu „peripeţii" pentru 364 de arădeni, care au ajuns la Urgenţe cu diferite probleme de sănătate. Potrivit informaţiilor furnizate de dr. Adrian Wiener, purtătorul de cuvânt al Spitalului Judeţean Arad, de vineri până luni, la orele amiezei, s-au prezentat la Urgenţe 272 de adulţi şi 92 de copii.

Aşa cum era de aşteptat, cele mai multe probleme acuzate au fost cele digestive. 37 de adulţi au ajuns la spital după ce au uitat de măsură la masa de Paşti. Totodată, s-au înregistrat 26 de pacienţi cu probleme cardiace şi 21 de arădeni s-au prezentat cu probleme respiratorii. În ceea ce priveşte cazurile de intoxicaţii cu alcool, cinci arădeni (toţi adulţi) au ajuns la spital după ce au pierdut şirul paharelor.

În aceste zile, la UPU au ajuns şi 10 persoane care au fost victime ale unor accidente rutiere, 9 persoane au fost victime ale unor agresiuni, iar 31 de persoane s-au prezentat cu probleme ortopedice - fracturi, entorse, luxaţii.

În ceea ce priveşte copiii, 28 de minori au ajuns la UPU acuzând probleme digestive. Cu probleme respiratorii, s-au prezentat 30 de copii, cu fracturi sau luxaţii - 4. În această perioadă s-a prezentat la spital şi un minor cu probleme cardiace.

SMURD a intervenit, zilele trecute, în 20 de cazuri.

Peste 1.000, anul trecut

Situaţia, din punct de vedere statistic, a fost în acest an mai bună decât cea înregistrată anul trecut. Atunci, de Paşti au fost, însă, mult mai multe zile libere. În 2013, în vacanţa prelungită, de şase zile, arădenii au forţat puţin nota şi peste o mie au ajuns pe mâna medicilor de la UPU. JA-S.B.

„Sezonul căpuşelor"

Doi copii au ajuns la spital acum, după ce au fost muşcaţi de căpuşe. Singura soluţie care ne poate feri de căpuşe este paza-bună. Specialiştii recomandă evitarea contactului cu pisici şi câini vagabonzi, îmbrăcăminte adecvată la iarbă-verde (pantaloni lungi băgaţi în şosete, haine deschise la culoare), folosirea spray-urilor şi cremelor anti-insecte, verificarea atentă a pielii după o ieşire în aer liber.

Sute de cazuri la Urgenţe FOTO: JA

Asistente medicale pentru primărie

Caută infirmiere şi asistente

ARAD. Patru asistente şi patru infirmiere pentru creşele din Arad. Personalul este căutat de Primăria Arad, care a lansat o invitaţie de participare pentru atribuirea contractului de achiziţie publică „Servicii prestate de personalul de asistenţă medicală şi infirmerie la creşele din municipiu". O achiziţie directă, în fapt, pentru: Creşa nr. 1, strada Izei nr.1, Creşa nr. 14, strada Patriei nr.14, Creşa nr. 10, Calea Aurel Vlaicu FN, Creşa nr. 16, strada Predeal nr.3, Creşa nr. 16, strada Predeal nr.3, Creşa nr. 19, strada Griviţei nr.17.

Contractul pe care Primăria Arad are de gând să-l semneze vizează prestarea serviciilor de către personalul de asistenţă medicală şi infirmerie, de luni până vineri, cu excepţia zilelor declarate pe lege ca fiind nelucrătoare şi a sărbătorilor legale, în intervalul orar 6.00- 14.00 (pentru asistente medicale) şi 10.00-18.00 (pentru infirmiere).

Cei care vor semna contractul vor oferi servicii din 5 mai până la finele acestui an, pe o sumă estimată la 108.032,25 lei, fără TVA (24.154,23 euro), dar vor avea posibilitatea să-l prelungească încă cinci luni, adică până pe 30 aprilie 2015, în schimbul a 64.361, 29 lei, fără TVA (14.390,12 euro). Primăria va alege oricum să semneze contractul cu cel/cei care vor cere cei mai puţini bani.

JA- A.B.

Drumul Sânmartin-Grăniceri a intrat la licitat

Lucrările de reabilitare a circa 12 kilometri de drum, finanţate din fonduri europene.

ARAD. Consiliul Judeţean Arad a anunţat organizarea licitaţiei pentru reabilitarea Drumului Judeţean 709J Sânmartin-Grăniceri de la km 71+450 la km 83+471. Cu alte cuvinte, peste 12 kilometri de drum urmează să fie refăcuţi din temelii.

„Lucrările se vor executa conform memoriului tehnic şi antemăsurătorilor ce fac parte integrantă din documentaţia de atribuire. Valoarea estimată cuprinde şi cuantumul aferent procentului de diverse şi neprevăzute. Elaborarea şi evaluarea ofertelor se vor raporta la valoarea care cuprinde şi procentul aferent cheltuielilor de diverse şi neprevăzute. Menţionăm faptul că, din valoarea aferentă procentului de diverse şi neprevăzute vor fi decontate, doar dacă apar, acele cheltuieli cu produse/servicii/lucrări care pot fi incidente pe parcursul derulării contractului de lucrări şi care nu prezintă modificări substanţiale ale contractului de achiziţie publică", se subliniază în documentaţia de licitaţie.

Valoarea estimată a lucrărilor este de 4.730.804,12 lei fără TVA, din care construcţii şi montaj - 4.300.731,02 lei fără TVA şi cheltuielile de la diverse şi neprevăzute (care sunt de 10% din valoarea estimată a C+M), respectiv suma de 430.073,10 lei fără TVA.

Termenul pentru execuţia lucrărilor este de 2 luni de la ordinul de începere a lucrărilor, dar fără a depăşi data de 30.06.2014 (termen care reprezintă sfârşitul perioadei de implementare a contractului de finanţare. Asta, deoarece banii provin din fonduri comunitare, în cadrul Programului de Cooperare Teritorială Transfrontalieră. Ofertele se vor deschide în 28 aprilie.

JA – S.B.

Se naşte un nou cartier în municipiul Arad

Consilierii locali, chemaţi să „năşească" un cartier cu trei străzi în sud-vestul municipiului.

Aleşii, chemaţi la vot FOTO: JA

ARAD. Cartierul German va deveni cel mai „tânăr" cartier de pe raza municipiului. O propunere în acest sens a fost făcută publică de Primăria Arad. Municipalitatea a afişat de curând, la transparenţă, proiectul de hotărâre privind acordarea de denumire de cartier şi denumiri de străzi. „Dezvoltarea urbanistică, apariţia pe harta intravilanului municipiului Arad a noi perimetre cosntruibile, prin extinderea zonelor de locuinţe şi servicii, în intravilan precum şi în extravilan, conform planurilor urbanistice, dezlipirea unor terenuri, au condus la apariţia de cartiere şi străzi noi în municipiul Arad. Pentru racordarea la utilităţi şi pentru evitarea apariţiei unor disfuncţionalităţi în ceea ce priveşte adresa, respectiv - eliberarea de acte de identitate, stare civilă, acte de firmă etc. - este necesară atribuirea de denumiri de străzi. Regimul juridic al străzilor dezlipite din terenuri proprietate privată este cel înscris în cartea funciară la momentul efectuării dezlipirii, respectându-se condiţiile tehnice şi juridice impuse în documentaţia de urbanism", se subliniază în susţinerea proiectului de hotărâre.

Astfel, se va „boteza" Cartierul German, cu străzile: Berlin, Dortmund şi Hamburg. Acesta este situat în sud vestul municipiului, în apropiere de drumul Zădăreniului, Canalul Ţiganca, strada Economului. JA – S.B.

Transformă nemulţumirea în siguranţă!
ARTEX SCM
SOCIETATE CU TRADIŢIE ÎN DOMENIUL TEXTIL
ANGAJEAZĂ
CONFECŢIONERI ÎMBRĂCĂMINTE
sau PERSOANE CUNOSCĂTOARE DE MESERIE, pentru croi, cusu, şi călcat, PRECUM ŞI MAIŞTRI, TEHNOLOGI în pregătirea producţiei

OFERIM:
■ *climat de lucru european;* ■ *salarii motivate în acord individual şi regie;* ■ *tichete de masă;* ■ *primă de transport - prezenţă;* ■ *premii;* ■ *un singur schimb;* ■ *asistenţă medicală.*

Angajările se fac pe bază de probă de lucru.
DETALII: **telefon: 0357- 408275; 0357- 408276**
(426164)

PGS
PGS SOFA & CO SRL,
Societate comercială cu vechime în producţia de mobilier tapiţat pentru export (înfiinţată în anul 2004),
ANGAJEAZĂ
Pe bază de contract individual de muncă:
MUNCITORI NECALIFICAŢI
pe posturi de Operatori în Producţie pentru ARAD
şi
ASISTENT DEPARTAMENTUL CALITATE

CERINŢE MUNCITORI NECALIFICATI:
- Seriozitate;
- Punctualitate;
- Putere de muncă;
- Prezintă avantaj calificarea de tapiţer/tâmplar.

CERINTE Asistent Departament Calitate:
- Capacitatea de citire si interpretare a schitelor tehnice;
- Indemanare, precizie si rigurozitate in efectuarea operatiilor specifice;
- Seriozitate, stentie, capacitate de lucru in echipa;
- Experienta constituie avantaj.

SE OFERĂ:
- Pachet salarial motivant;
- Posibilitate de creştere salarială pe bază de aptitudini şi vechime, într-o echipă serioasă şi profesionistă.

SE ASIGURĂ:
- Transport pentru cei din afara municipiului Arad;
- Conditii de muncă decente;
- Stabilitatea locului de muncă.

Programul de lucru este de luni până vineri **de la 07:00 la 15:30**
Cei interesati sunt rugaţi să ne contacteze la nr. de telefon
0752.247.560 între orele 09:00-13:00 sau la sediul firmei din Arad, Calea 6 Vanatori, nr 35/A
(433020)

Caritate discretă de Paşti

În săptămâna premergătoare Sfintelor Paşti, politicienii au făcut cadouri fără să se laude cu aceasta.

Cadouri dăruite creştineşte FOTO: FAN

ARAD. Absolut atipic, mai ales că este an electoral, din partea partidelor politice, a politicienilor arădeni, am înregistrat o discreţie aproape totală în privinţa actelor de caritate făcute în zilele premergătoare Sfintelor Paşti. Niciun om politic nu a dat buzna prin redacţii, să se laude că a dăruit unor oameni necăjiţi alimente sau alte cadouri. S-or fi prins şi ei că mai mult câştigi dacă nu te lauzi, deşi este an electoral, sau le-o fi fost jenă că nu au putut să ajute sute de familii, ca să merite efortul de a căra după tine reporteri şi cameramani? Sau, poate, chiar au dăruit din inimă. Oricum, noi am aflat care sunt „campionii" actelor caritabile, pentru că au venit şi ne-au spus chiar oamenii care au fost ajutaţi, reproşându-ne că nu scriem despre asta.

Iată, scriem: campion absolut pare a fi Gheorghe Seculici, care a ajutat circa 80 de familii nevoiaşe. Îl urmează îndeaproape deputatul Eusebiu Pistru, care a făcut acte de caritate în colegiul său, şi Claudia Boghicevici, în cartierele arădene. Pe locul patru, surpriză - Ovidiu Marian, proaspăt întors în Arad după ce s-a săturat de Dâmboviţa. Pentru atribuirea locului cinci oscilăm între Flavius Măduţa şi un liberal de rând, D.Ş, care ca de fiecare dată a vrut să-şi păstreze anonimatul şi care a făcut fericiţi 20 de puradei din Kekecs. Pe locul şase, deşi este deputat pe colegiul 7, Ştefan Dalca, donator şi pentru familii din colegiul 6.

Este un clasament făcut pe baza a ceea ce am aflat noi, pentru că persoanele în cauză au refuzat să dea declaraţii, susţinând, la unison, că nu le-a interesat capitalul electoral. Te pomeneşti că politicienii sunt şi ei oameni! **JA-S.T.**

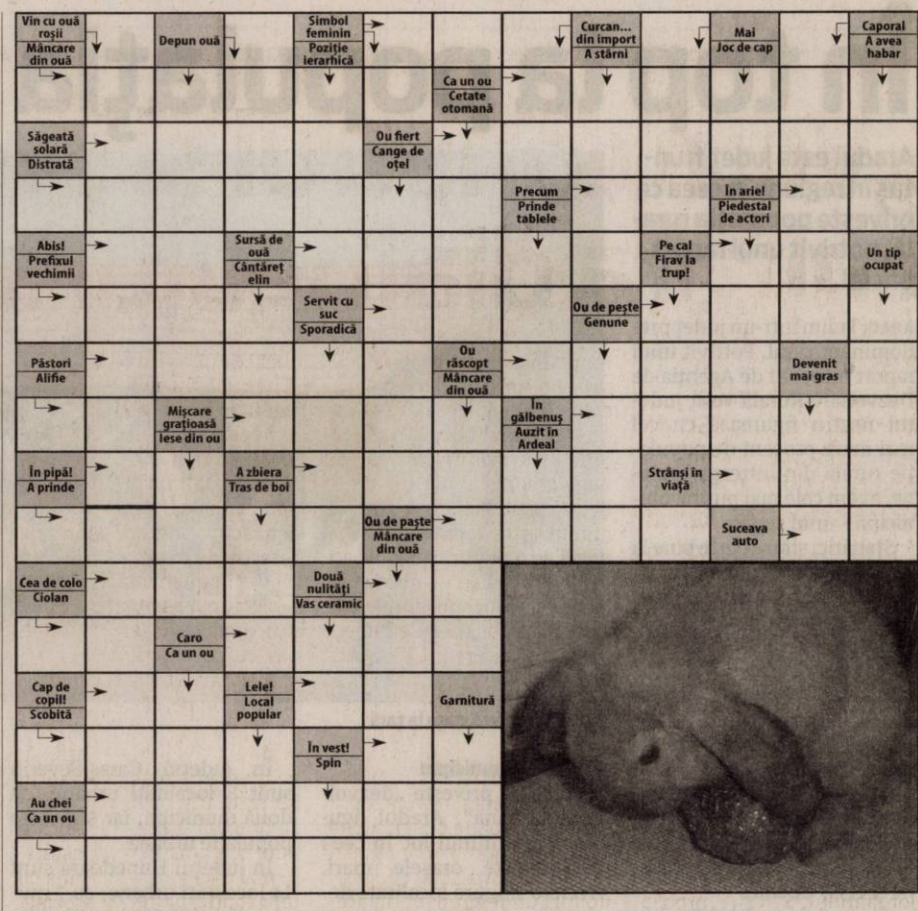

Avem un câştigător la concursul „Cuvinte norocoase!"

ARAD. O nouă etapă a concursului nostru de integrame „Cuvinte norocoase!" şi-a desemnat câştigătorul. Au intrat în concurs toţi cititorii care ne-au trimis într-un plic, până la data de 17 aprilie 2014, integramele completate (din perioada 1-11 aprilie a.c.), alături de un singur talon de concurs, completat şi el la toate rubricile.

Extragerea a fost efectuată de către Daniel Dragoş, profesor la Şcoala Gimnazială „Ioan Slavici" Şiria. Dintre plicurile participante, el l-a scos la lumină pe cel al integramistei Magda Pintiliescu din Arad (B-dul Gen. Vasile Milea nr.59, ap.5). O aşteptăm la redacţia Jurnal arădean, de pe Bulevardul Revoluţiei, nr. 62, etaj II, **joi, 24 aprilie 2014, ora 12.00,** pentru a-şi ridica obiectul de uz casnic câştigat. **JA-D.D.**

Daniel Dragoş, la extragere FOTO: D.D.

Comenzi taxi

TAXI ALFA 945; 22.88.88; 25.25.26; 0723-200.301; 0745-50.60.70

TAXI ARAD 940; 0722-755.440; 0740-252.101

TAXI STAR 212.222; 0722-361.011; 0745-645.645

TAXI FAVORIT 280.000; 281.111; 0740-083.333; 0724-409.992

TAXI EUROPA 275.555; 0723-677.555; 0744-828.163

TAXI VERBIŢĂ 0726-336.969; 0741-200.300; 944

Soluţia integramei din numărul precedent

P ■ F ■ S ■ HAZ ■ B ■ MAIONEZA ■ OCHI ■ PASARI ■ ARO ■ C ■ GAZE ■ AGER ■ SIR ■ RU ■ CLOSCA ■ NE ■ BARCI ■ TE ■ TIV ■ A ■ IROD ■ CLOCIT ■ CP ■ ACUT ■ EM ■ ER ■ UM ■ NOROI ■ ORA ■ CIORI ■ INTELES ■ U ■ IO ■ ZA ■ CS ■ SAC ■ CIUR ■ O ■ OREZ ■ SIV ■ OMLETA ■ ABAC ■ AL

Programe TV marţi, 22 aprilie

TVR 1

06.00 Telejurnal matinal. Sport, Meteo
07.00 Telejurnal matinal
09.00 Legenda cavalerului rătăcitor şi a frumoasei Razăde-Lună. (serial, COREEA, 2009)Episodul 13
09,45 Legenda cavalerului rătăcitor şi a frumoasei Razăde-Lună
10.25 Miracle - Paula Seling şi Ovi
10.30 „Let It Be" Beatles – Noaptea care a schimbat America
12.20 Opinii fiscale
12.30 Expediţie în regatul animalelor
13.00 EURO polis
14.00 Telejurnal
14.55 Clubul celor care muncesc în România
15.00 Teleshopping
15.30 Maghiara de pe unu
16.40 Zeul războiului. (serial, COREEA, 2012)
17.20 Zeul războiului
18.00 Premiile Europene
19.40 Clubul celor care muncesc în România
20.00 Telejurnal. Meteo
20.55 Clubul celor care muncesc în România
21.00 Studio fotbal. UEFA Champions League
21.40 Fotbal. UEFA Champions League
23.50 Premiile Europene "Dincolo de Frontiere". 2014 (r)
00.30 Premiile Europene "Dincolo de Frontiere" , 2014 (R)
01.40 Gala umorului. (r) Prezinta: Eda Marcus si Dragos Huluba
03.00 Expediţie în regatul animalelor. (Documentar, Germania)(r)
03.25 Telejurnal. (r) Meteo
04.15 Legenda cavalerului rătăcitor şi a frumoasei Razăde-Lună. (serial, COREEA, 2009)
04.50 Legenda cavalerului rătăcitor şi a frumoasei Razăde-Lună

PRO TV

07.00 Ştirile PROTV. Ce se întâmplă, doctore?
10.05 Romania, te iubesc!
11.00 Dr Dolittle: Aventura la Hollywood. (r) Maya Doolittle (Kyla Pratt) este chemata de urgenta la Hollywood sa se ocupe de catelul suferind al unei starlete. Odata ajunsa in cetatea filmului, Maya este cucerita de stralucirea noii lumi in care se invarte, mai ales ca primeste propunerea de a avea propriul ei show la televizor. Cu toate acestea, ajutorul ei de nadejde, Lucky, ii ramane alaturi si o ajuta sa vada dincolo de aparente si sa ramana fidela crezului ei de a face mai frumoasa viata animalelor.
13.00 Ştirile PROTV
14.00 Tânăr şi neliniştit. ep. 4704
15.00 Mamaia. (r)
17.00 Ştirile PROTV
17.30 La Maruta
19.00 Ştirile PROTV
20.30 MasterChef. ep. 6, sezon 3
22.30 Ştirile PROTV
23.05 Lie to me. Psihologia minciunii, ep.10, an 3 Imaginează-ţi că ai avea puterea să-ţi dai seama dacă cineva minte doar prin observarea mişcărilor corpului sau a feţei. Ar fi o binecuvântare sau un blestem? Grupul Lightman condus de Dr. Cal Lightman lucrează cu agenţii guvernamentale din toată ţara pentru a găsi adevărul în investigaţiile criminale. Specialişti care au abilităţi unice în a detecta sau a înşela îl înconjoară pe Dr. Lightman pentru a scoate la iveală cele mai haine crime comise vreodată.
00.00 Spion pe cont propriu. ep. 12, an 1
01.00 Ştirile PROTV. (r)

ANTENA 1

06.00 Observator. (live)
08.00 'Neaza cu Razvan si Dani. (live)
10.50 În gura presei. cu Mircea Badea. O nonconformistă revistă a publicaţiilor sub titlul „În gura presei". Pe parcursul emisiunii el supune atenţiei telespectatorului cele mai interesante ştiri apărute în presa cotidiană, săptămânală şi lunară. Deosebirea dintre programul pe care îl realizează Mircea şi emisiunile pe aceeaşi temă ale altor televiziuni este că el este spontan şi natural.
11.40 Teleshopping
12.00 Mireasă pentru fiul meu. (sezonul 3) (live)
13.00 Observator. (live)
14.00 Mireasă pentru fiul meu. (sezonul 3) (live)
16.00 Observator. (live)
17.00 Acces direct. cu Simona Gherghe (live)
19.00 Observator. (live)
20.00 Observator special. cu Octavia Geamanu
20.00 Observator special
20.30 Alvin si veveritele: Naufragiati. aventuri SUA 2011 Veveriţele buclucaşe se întorc pe marile ecrane pentru o a treia aventură. De această dată Alvin şi Veveriţele sunt în vacanţă într-o croazieră. Însă vaporul are câteva defecţiuni (pe alocuri parodie după Titanic) şi eroii noştri naufragiază pe o insulă pustie. În timp ce Dave îşi caută prietenii pierduţi, veveriţele îşi fac de cap pe noua lor insulă. Acestea îşi vor face un nou prieten, care se va dovedi a fi de ajutor pentru toţi.
22.30 Un Show Păcătos cu Dan Capatos
01.00 Observator (r)
02.00 Cavalerii spaţiului. actiune, SUA 2004

HBO

06.00 Hannah face legea. Western, SUA, 2012. Regia: Rachel Talalay.
07.30 Un Halloween de pomină. Comedie, SUA, 2012. Regia: Josh Schwartz.
08.55 Iron Man 3 - Omul de otel. Acţiune, SUA, 2013. Regia: Shane Black.
11.05 Ce-i cu Bob? Comedie, SUA, 1991. Regia: Frank Oz. Cu: Bill Murray, Richard Dreyfuss, Charlie Korsmo, Julie Hagerty, Kathryn Erbe
12.45 Uimitorul Om-Păianjen. Acţiune, SUA, 2012. Regia: Marc Webb.
15.00 Furia titanilor. Aventuri, SUA, 2012. Regia: Jonathan Liebesman.
16.40 Salutări de la Hollywood. Comedie, SUA, 1990. Regia: Mike Nichols.
18.20 Îndrăgostiti. Dramă, SUA, 2012. Regia: Josh Boone. Cu: Greg Kinnear, Jennifer Connelly
20.00 Kung-fu la grămadă. Acţiune, China, 2004. Regia: Stephen Chow. Cu: Stephen Chow, Xiaogang Feng, Wah Yuen, Zhi Hua Dong, Danny Chan
21.40 Şi caii sunt verzi pe pereţi. Comedie, România, 2011. Regia: Dan Chitu. Cu: Adrian Titieni, Tudor Smoleanu, Anca Florescu, Ionut Visan, Nicodim Ungureanu
23.25 Riposta. III, Ep. 7
00.10 Riposta. III, Ep. 8
01.00 Valul întunecat. Thriller, SUA, 2012. Regia: John Stockwell. Cu: Halle Berry, Olivier Martinez, Ralph Brown, Mark Elderkin, Luke Tyler
02.55 Si mai greu de ucis. Acţiune, SUA, 2013. Regia: John Moore. Cu: Bruce Willis, Jai Courtney, Sebastian Koch

TVR 2

07.30 Lumea şi noi **08.10** Maria Mirabela în Tranzistoria **09.20** Omul cu chitara **10.10** D'ale lu' Mitică **11.10** Mugurel de primăvară **13.00** Magia Primăverii **14.00** Concert de Paşte **15.10** Părinţi ideali **16.50** 5 minute de istorie **17.00** Televiziunea, dragostea mea **18.00** Telejurnal **18.40** Album de Paşte **20.10** Destine ca-n filme **21.40** Retromobil **22.10** Vulturii legii **00.10** În umbra legii **01.00** Magia Primăverii -"Vă place opera?" **01.55** Album de Paşte **03.15** Televiziunea, dragostea mea **04.05** Destine ca-n filme **05.30** Mesager **06.00** D'ale lu' Mitică **06.55** Imnul României

AXN

08.00 Finaluri fericite **08.30** Stăpânul fiarelor **09.30** Lumea dispărută **10.30** Memorie perfectă **11.30** Justiţie militară **12.35** Oameni adevăraţi **13.50** Stargate Universe **14.50** Hawaii 5.0 **15.50** Lumea dispărută **16.50** Stăpânul fiarelor **17.50** Oameni adevăraţi **19.05** Stargate Universe **20.05** Memorie perfectă **21.00** Hawaii 5.0 **22.00** Crimele din Sandhamn **23.00** Sherlock Holmes şi Dr. Watson **00.00** Crima Politist, DEN, 2007 **01.10** Crima **02.25** Crimele din Sandhamn **03.20** Sherlock Holmes şi Dr. Watson

ANTENA 3

06.00 Ştirile dimineţii **09.40** Daily Income **10.00** Previziunile zilei **11.00** Se întâmplă în România **12.00** Ştiri **13.00** Se întâmplă în România cu Maria Coman **14.00** Ştiri **15.00** Esenţial **17.00** 100 de minute **18.45** La ordinea zilei **20.30** Subiectiv **21.30** Sinteza zilei **23.15** În gura presei **00.00** Ştiri **01.00** Ştiri **01.10** Sinteza zilei (r) **02.00** Ştiri **02.10** Sinteza zilei (r) **03.00** Ştiri **03.10** Subiectiv (r) **04.00** Ştiri **04.10** La ordinea zilei (r) **05.00** Ştiri **05.10** La ordinea zilei (r) **05.20** În gura presei (r)

PRIMA TV

07.00 Neam trezit **10.00** Teleshopping **10.30** Cireaşa de pe tort **11.30** Ce gândesc femeile **12.00** Teleshopping **12.30** Vrei să fii milionar? **14.00** Ştirile Times New Roman **14.30** Râzi şi câştigi **15.00** Click! **16.00** Trăsniţii **16.30** Ce gândesc femeile **17.00** Cireaşa de pe tort **18.00** Ştirile Prima TV **19.30** Râzi şi câştigi **20.00** Trăsniţii **20.30** Mama are un nou iubit. Comedie, SUA, 2008. **22.30** Click! **23.30** Cireaşa de pe tort **00.30** Trăsniţii **01.00** Râzi şi câştigi **01.30** Mama are un nou iubit **03.30** Ştirile Prima TV

CINEMAX

06:00 Umple vidul **07.30** Război la Pentagon **09.10** Antoine şi Colette **09.40** Halo 4: Drumul spre întuneric **11.10** Frank şi robotul **12.40** Lecţia de comedie–Larry David **13.10** King Kong **16.15** Biblioteca **17.50** Ziua Şacalului **20.10** Paul Comedie, SUA, 2011 **22.00** Poliţistul (s) **22.40** Poliţistul (s) Dramă, SUA, 2013. **23.25** Lama zimţată Thriller, SUA, 1985 **01.15** Închisoarea Thriller, Marea Britanie, 2011 **02.55** Fantoma tatălui Horror, SUA, 2013 **04.30** Călător în timp Comedie, SUA, 2012

B1

08.55 Business B1 la zi **09.00** Ştirile dimineţii (d) **09.55** Business B1 la zi **10.00** Ştirile dimineţii (d) **10.55** Business B1 la zi **11.00** Interviurile Adevărul (d) **12.00** Ştirile B1 (d) **13.00** Talk B1 (d) **14.00** România, acum (d) **15.00** Ştirile B1 (d) **16.00** România, acum (d) **17.00** Butonul de panică (d) **18.00** Ştirile B1 (d) **19.00** Aktualitatea B1 (d) **20.00** Bună seara, România (d) **21.30** Sub semnul întrebării (d) **23.00** Lumea lui Banciu (d) **00.00** Ştirile B1 (d) **01.00** Sub semnul întrebării (r) **02.20** Butonul de panică (r)

ACASĂ

06.15 Doctorul casei **07.15** Abisul pasiunii **08.15** Povestiri adevarate **09.45** Chemarea inimii **11.15** Cununa de lacrimi **12.15** Santa diabla **13.30** Doamne de povestе **14.30** Intrigi si seductie **15.30** Abisul pasiunii **16.30** Povestiri adevarate **17.30** Chemarea inimii **18.30** Cununa de lacrimi **19.30** Santa diabla **20.30** Regina **22.30** Povestiri de noapte **23.00** Cancan.ro **23.30** Engaged and Underaged **00.00** Povestiri de noapte **01.00** Regina **02.45** Povestiri de noapte **03.15** Cancan.ro **03.45** Engaged and Underaged

PRO CINEMA

08.30 Max Steel **09.00** Cea mai frumoasa scoala **10.00** Max Steel **10.30** Gossip Girl - Intrigi la New York **11.30** Smallville **12.30** La Maruta **14.00** Lumea Pro Cinema **14.30** Zoom in 10 **14.45** Cea mai frumoasa scoala **15.45** Gossip Girl - Intrigi la New York **16.45** La Bloc **17.45** Prietenii tăi **18.45** Smallville **19.50** La Bloc **21.00** Prietenii tăi **22.00** Action Jackson **00.00** Disparuti **01.00** Micutele mincinoase **01.45** Cu putin ajutor **03.15** Dispăruţi **04.00** Micutele mincinoase **04.45** Lumea Pro Cinema

DIVA

07.00 Ofiţeri începători (s) **08.00** Crimele din Midsomer (s) **10.00** Camerista din Manhattan (s) **11.00** Neveste disperate (s) **12.00** Anatomia lui Grey (s) **13.00** Soţii de militari (s) **14.00** Ofiţeri începători (s) **15.00** Neveste disperate (s) **16.00** Camerista din Manhattan (s) **17.00** Crimele din Midsomer (s) **19.00** Anatomia lui Grey (s) **20.00** Neveste disperate (s) **21.00** Vreau un răspuns! Com. **23.00** Jurnalele vampirilor (s) **00.00** Sora Jackie (s) **00.35** Sora Jackie (s) **01.10** Neveste disperate (s)

ANTENA STARS

07.00 Necenzurat **08.30** Star news **09.00** STAR MATINAL (cu Rocsana Marcu si Razvan Botezatu) **12.00** STAR MAGAZINE **14.00** NECENZURAT (cu Adriana Bahmuteanu) **16.00** STAR MAGAZINE (cu cu Laura Micovschi) **16.30** Stars Awards (reluare) **19.00** RAI DA' BUNI (cu Mihai Morar) **21.00** STAR NEWS (cu Andra Trandas) **21.30** AGENTUL VIP (cu Cristian Brancu) **23.45** STAR NEWS (cu Andra Trandas) **00.00** Wonderlife (reluare) **01.00** Răi da' buni (reluare) **03.00** Agentul Vip (reluare) **05.30** Necenzurat (reluare)

RTL KLUB

12.45 Astro Show **13.50** Reflector **14.10** Focus **14.45** Patru contra patru **15.30** Budapesta, zi şi noapte (r) **16.35** Patimile inimii (s) **17.10** Moştenirea (s) **17.50** În umbra suspiciunii (s) **18.55** Focus **19.30** Ştiri **20.30** Patru contra patru **21.10** Budapesta, zi şi noapte (s) **22.30** Între prieteni (s) **23.05** Mentalistul (s) **24.10** Pe viaţă şi pe moarte (s) **01.10** Secolul XXI

REDACŢIA NU ŞI ASUMĂ RESPONSABILITATEA PENTRU EVENTUALELE SCHIMBĂRI

UNIVERSAL

06.00 Supraveghetorul. Comedie, SUA 2011. **08.00** Doi bărbaţi şi jumătate (s) **10.00** Capcana minţii (s) **11.00** Monk (s) **12.00** Doi bărbaţi şi jumătate (s) **13.00** Hawaii 5.0 (s) **14.00** Las Vegas (s) **15.10** Robocroc. Dramă, SUA, 2012. **17.00** Doi bărbaţi şi jumătate (s) **17.30** Doi bărbaţi şi jumătate (s) **18.00** Monk (s) **19.00** Capcana minţii (s) **20.00** Hawaii 5.0 (s) **21.00** CSI: Miami (s) **22.00** Arcaşul (s) **23.00** Arcaşul (s) **00.00** Teoria Big Bang (s) **00.30** Mike şi Molly (s) **01.00** CSI: Miami (s) **02.00** Hawaii 5.0 (s)

Interviu JA. **Alexandra Braica - secretar de stat pentru dialog social în cadrul Ministerului Muncii, Familiei, Protecției Sociale și Persoanelor Vârstnice**

„Vom construi și promova cultura dialogului social”

O discuție cu Alexandra Braica despre cei doi ani de guvernare PSD și realizările acestor ani, despre activitatea la Ministerul Muncii și planuri profesionale de viitor.

JURNAL ARĂDEAN. PSD se află la guvernare de aproximativ doi ani. Cum apreciați rezultatele guvernării de până acum?

ALEXANDRA BRAICA. Bilanțul e categoric pozitiv. Bineînțeles că ne raportăm comparativ la guvernarea PDL, la declinul economic și dezechilibrele cauzate ca urmare a adoptării unei politicii de austeritate și de așa-zisă reformă a instituțiilor statului. Sigur că problemele au fost multe și dificile, iar măsurile luate pentru redresarea economică au cuprins o paletă variată de sectoare ale economiei.Voi trece în revistă aici pe cele mai importante, cu referință mai ales la cele din aria mea de activitate. Chiar în acest context dificil, atât economic, cât și social, atât la nivel național, cât și european, politica guvernării actuale a urmărit și urmărește ca obiectiv prioritar responsabilitatea pentru cetățeni și mai ales creșterea nivelului de trai al acestora. Evident că orizontul așteptărilor a fost extrem de extins și dificil de atins într-o perioadă scurtă de timp. Chiar dacă, poate, nu se simte o îmbunătățire spectaculoasă a vieții de zi cu zi, s-au reparat o mulțime de nedreptăți: s-au reîntregit salariile bugetarilor, s-a majorat și urmează să se majoreze salariul minim, s-au redat banii reținuți ilegal pensionarilor, s-au indexat pensiile cu rata inflației, s-au plătit subvențiile din agricultură blocate de guvernarea PDL, s-a redus TVA-ul la pâine, s-a deblocat absorbția fondurilor europene. Acestea constituie doar o parte din măsurile urgente care au trebuit să fie luate, având în vedere stringenta nevoie de a repara o situație acută, aflată la limita suportabilității sociale. Cifrele arată la nivelul economiei un reviriment. În același timp, s-au găsit resurse și pentru investiții majore în infrastructură, am să dau doar exemplul construcției de autostrăzi. Pentru arădeni este important că anul acesta cea mai mare investiție în infrastructură este tronsonul de autostradă Nădlac-Arad!

Sunteți de ceva vreme secretar de stat pentru dialog social, care sunt principalele dumneavoastră atribuții?

A.B. Conform actelor normative care reglementează domeniul, secretarul de stat ajută ministrul în activitățile sale. Acestea sunt de coordonare a dialogului social la nivel național, de pregătire, elaborare și negociere a încheierii înțelegerilor cu partenerii sociali reprezentativi la nivel național. În exercitarea atribuțiilor stabilite de ministrul delegat pentru dialog social, coordonez activitățile derulate de Direcția de Dialog Social, privind implementarea unor proiecte europene. De asemenea, am avut o serie de întâlniri cu partenerii sociali, reprezentanți atât ai organizațiilor patronale, cât și sindicale, cu care am avut consultări și schimburi de informații, în vederea îmbunătățirii cadrului legislativ ce reglementează domeniul și a identificării unor mecanisme de consultare mai eficiente. Împreună cu unii dintre partenerii sociali, am reușit prin informare și consultare, aducerea părților la masa negocierilor și dezamorsarea unor situații conflictuale, cum ar fi cea generată de negocierea contractului colectiv de muncă la nivel de unitate al lucrătorilor de la S.C. METROREX S.A. În vederea realizării și dezvoltării dialogului civic, am participat, alături de ministrul delegat pentru activitatea de dialog social, la comisiile de specialitate ale Parlamentului României, în vederea adoptării legii Comitetului Economic și Social (CES), care în forma actuală a cooptat reprezentanții societății civile să interacționeze cu inițiatorii politicilor publice, creându-se astfel optimizarea cadrului instituțional și a unei coerențe în adoptarea deciziei politice. În contextul dialogului social pe plan european, am fost delegată și am reprezentat România la lucrările celei de a 317-a Sesiune a Consiliului de Administrație al Organizației Internaționale a Muncii (martie 2013), în care s-au dezbătut probleme legate de dezvoltarea durabilă după anul 2015, precum și identificarea modalităților de depășire a crizei economice și a crizei ocupării în lume. Tot în acest context am participat în calitate de reprezentant al României la Conferința „Building effective dispute resolution systems in Central and Eastern Europe”, organizată de Organizația Internațională a Muncii la Torino-Italia.

Sunteți mulțumită de realizările avute în domeniul profesional? Ce obiective de viitor v-ați stabilit?

A.B. Încă sunt multe de făcut până când vom reuși să creăm o cultură reală a dialogului social și de creștere calitativă a substanței acestuia, în cadrul problematicii complexe actuale. Cu o atitudine proactivă și cu obiective realiste, sunt sigură că lucrurile merg în direcția dorită și că împreună cu partenerii sociali, cu societatea civilă prin reprezentații săi, vom construi și promova cultura dialogului social în România. Transparența și deschiderea spre partenerii sociali și consultarea societății civile reprezintă constante ale actului de guvernare și bineînțeles și ale mele personal. Cu siguranță ele vor asigura o bază solidă de susținere a inițiativelor și măsurilor Guvernului întărind angajamentul acestuia pentru respectarea principiilor bunei guvernări: transparență, responsabilitate, participare cetățenească.

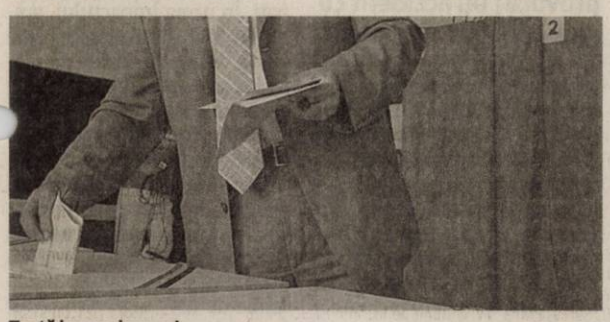

Toată lumea, la urne! FOTO: FAN

Europarlamentarele au ajuns la lista completă

ARAD. Peste câteva zile, mai exact, pe 25 aprilie, începe campania electorală pentru alegerile europarlamentare. Iată cine se aliniază la start:

Partidul Poporului-Dan Diaconescu; Partidul Forța Civică; Partidul Mișcarea Populară; Alianța Electorală PSD-UNPR-PC; Partidul Național Țărănesc Creștin Democrat; Uniunea Democrată Maghiară din România; Partidul Național Liberal; Partidul Democrat Liberal; Partidul România Mare; Partidul Noua Republică; Partidul Ecologist Român; Partidul Verde; Partidul Alternativa Socialistă; Alianța Națională a Agricultorilor; Partidul Dreptății Sociale.

Independenți: Ungureanu Georgiana-Corina; Filip Constantin-Titian; Liga Dănuț; Purea Paul; Capsali Pericle-Iulian; Costea Peter; Diaconu Mircea; Dăeanu Valentin-Eugen. JA-S.T.

Premiile de fidelitate Jurnal Arădean

Invitat special al tragerii la sorți a fost dr. Adrian Wiener, director medical al Spitalului Județean Arad.

ARAD. Concursul „Premiile de fidelitate Jurnal arădean” și-a desemnat câștigătorii din luna aprilie. Numele norocoșilor au fost stabilite prin tragere la sorți, de către dr. Adrian Wiener, director medical al Spitalului Clinic Județean de Urgență Arad. El le-a purtat noroc în special cititorilor noștri din localitățile județului, doar patru din plicurile câștigătoare fiind din municipiu.

Iată și numele tuturor celor zece norocoși, în ordinea extragerii plicurilor câștigătoare:

1. **Gheorghe Munteanu**, Arad, str. Poetului 15/A, Bl.Z12, Ap.3;
2. **Leontin Groza**, loc. Slatina de Criș nr. 10;
3. **Maria Bunaciu**, loc. Ineu, str. Horia nr. 12;
4. **Gheorghe Ponta**, Arad, P-ța Arenei 6, Bl.E, Sc.A, Ap. 8;
5. **Nicolae Ardelean**, loc. Sederhat nr. 55;
6. **Monika Bejenaru**, Arad, str. Predeal nr.12, Bl.2A, Sc.A, Ap.18;
7. **Eva Ardelean**, loc. Neudorf nr. 216;
8. **Petru Megyes**, loc. Vinga nr. 825;
9. **Cornel Cioaia**, loc. Fîntînele nr. 314;
10. **Mihail Oltean**, Arad, Calea Timișorii nr. 87.

Câștigătorii „Premiilor de fidelitate” sunt așteptați joi, 24 aprilie, ora 11.00, la sediul redacției (Bulevardul Revoluției nr. 62, etaj II). Ei vor fi recompensați cu câte 150 de lei fiecare. Ridicarea premiului se va face pe baza buletinului/cărții de identitate și a chitanței-abonament. JA-D.D.

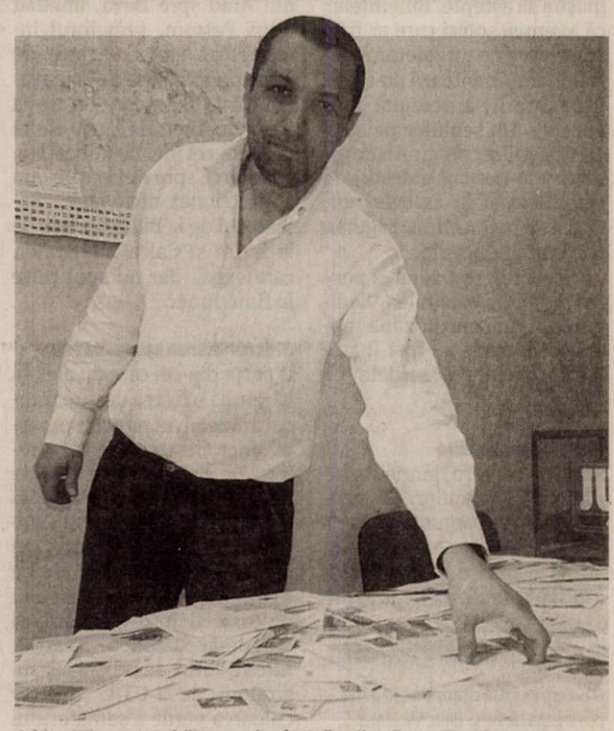

Adrian Wiener a stabilit numele câștigătorilor din aprilie 2014 FOTO: D.D.

Nașul Paștelui este din Chereluș

O tradiție veche de sute de ani s-a păstrat în localitatea Chereluș.

CHERELUȘ. Tradiții speciale de Paște în județul Arad păstrate de sute de ani. În localitatea Chereluș, în fiecare an, cel mai gospodar om din sat este ales naș al Paștelui. Anul acesta, familia Ursoi a primit această cinste. În Joia Mare, nașul pregătește 5 coșuri din care în patru pune ouă vospite, șuncă, usturoi, sare, ceapă, carne de miel și o sticlă cu vin, iar în al cincilea coș este pus un miel viu cu o coroniță de flori de salcie, reprezentand mieul Domnului. Paștele sunt pregătite de femei văduve și credincioase.

Conform tradiției, în Joia Mare, sătenii merg acasă la nașul Paștelor însoțiți de preot și de copii în îmbrăcați în porturi populare. Aici are loc o slujbă de binecuvântare a paștelor. Oaspeții sunt serviți cu gogoși de post.

Tinerii duc coșurile pregătite de nașii Paștelor la biserică și după ce înconjoară biserica de 3 ori le așează în fața altarului, unde sunt sfințite. Coșurile cu Paște rămân în biserică până în noaptea Învierii, timp în care se oficiază mai multe slujbe. În mod tradițional, credincioșii primesc Paștele în noaptea Învierii Mântuitorului Iisus Hristos.

Sfințirea bucatelor FOTO: FAN

Spectacol folcloric și parada portului popular, la Buteni

BUTENI. După 27 de ani de activitate culturală în comuna Buteni, instructorul coregraf Dan Broștean, organizează un spectacol folcloric, la Căminul cultural din localitate, în data de 26 aprilie, începând cu ora 16.30, iar intrarea va fi gratuită.

Spectacolul - care va fi prefațat de o paradă a portului popular - va cuprinde: formații instrumentale din Arad și Macea, soliști vocali, prezentarea - pe scenă - a vechilor și noilor dansatori de la Buteni din anii 1985-2012, recital al soliștilor instrumentiști și alte surprize.

După spectacol va urma o petrecere - în sala mică a Căminului cultural - unde vor avea acces dansatorii, sponsorii și invitații. JA-V.F.

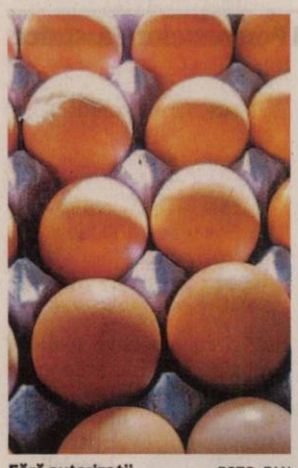

Fără autorizaţii FOTO: FAN

560 de ouă de găină, confiscate la Nădlac

NĂDLAC. Polițiștii din Nădlac au oprit în trafic un transport ilegal de ouă de găină. La ieșirea din Nădlac, polițiștii l-au depistat pe Vasile B., de 57 de ani, care a transportat, cu o autoutilitară, 560 de ouă de găină, în scopul comercializării, fără a fi autorizat să desfășoare astfel de activități. Bărbatul a fost sancționat cu suma de 500 de lei, iar cele 560 de ouă de găină au fost reținute în vederea confiscării. **JA – I.C.**

143

de amenzi în valoare de 28.500 de lei au aplicat polițiștii rutieri. Dintre cele 143 de sancțiuni, 98 au fost aplicate pentru depășirea vitezei legale de deplasare, 45 pentru nefolosirea centurii de siguranță, efectuarea de depășiri neregulamentare și alte abateri. Au fost reținute o duzină de permise de conducere și 9 certificate de înmatriculare. **JA – I.C.**

O femeie de 35 de ani din Timişoara, rănită la Ilteu

ILTEU. Nu au fost foarte multe accidente în timpul sărbătorilor pascale dar nici fără ele nu a fost posibil. Primul consemnat în evidențele Poliției Arad o are ca protagonistă pe o tânără de 35 de ani, din Timișoara. Femeia a ajuns la Spitalul Județean Arad în urma unui incident rutier produs duminică, în jurul amiezii, pe DN 7, în localitatea Ilteu. Timișoreanca se afla la volanul unui autoturism marca Opel. Potrivit IPJ Arad, femeia, care se afla singura în autovehicul, a intrat cu mașina într-un cap de pod. Șoferița a primit primul ajutor de la cadrele medicale de la Ambulanța Săvârșin, fiind preluată apoi de o autospecială SMURD Arad și transportată la Unitatea de Primire Urgențe a Spitalului Județean Arad. Femeie este conștientă, starea pacientei fiind stabilă. **JA- I.C.**

SMURD-ul a intervenit FOTO: JA

Semafoarele, în dezbatere!

Un sondaj pe site-ul nostrul www.aradon.ro şi multe propuneri pentru cei care se ocupă de bunul mers al sistemului de semaforizare din oraş.

Semafoarele au fost luate la ochi de către arădeni FOTO:JA

ARAD. Un semafor la piciorul podului din Grădiște atât pentru a-i ajuta pe pietonii care traversează înspre și dinspre Astra Vagoane, cât și pentru șoferii care vin de pe străzile laterale și vor să urce pe pod. Un sistem cu semafoare temporizate, „pentru cei adormiți la volan sau pentru cei care calcă ca să prindă verdele" . Sau, introducerea indicării secundelor pe semafor (countdown). „Astfel s-ar putea reduce pătrunderea accidentală pe culoarea galbenă, și aici nu vorbesc despre cei care forțează trecerea pe galben", este de părere un arădean. Repunerea în funcțiune a semafoarelor de la UTA și Vlaicu (Electrometal) pentru a fluidiza circulația și a face puțină ordine în trafic. „Pietonii trec unul câte unul la distanță între ei, făcând coloanele de mașini să aștepte. Bineînțeles că avem și șoferi care ar fi în stare să calce toți pietonii din cale", argumentează un alt cititor care ne-a acceptat provocarea. Un semafor pe strada Cocorilor colț cu Abatorului, unde traficul e destul de aglomerat și în ambele sensuri sau pe Andrei Șaguna, colț cu Condurașilor.

O propunere a venit și pentru județ, în localitatea Vladimirescu, în centru, zona morii, acolo unde au fost foarte multe accidente soldate cu morți.

Semafoare inutile

Sondajul nostru, grație cititorilor cărora le mulțumim pentru părerile argumentate și decente pe care le-au postat, are și o listă a semafoarelor inutile: semaforul de la ieșire din Arad spre Deva, imediat după Petrom, semaforul intermediar situat înainte de gară, semafoarele de la parcarea de la patinoar, cel de la Pennymarket, de lângă Gemi Center, cel de la Subcetate, coborârea spre Activ, care „nu a funcționat niciodată". Semaforul de la Billa sau cele de la Intim și Calea Romanilor, care există dar nu sunt puse în funcțiune.

Sincronizarea semafoarelor

O parte din cei care au ales să își spună părerea despre traficul arădean au punctat proasta sincronizare a semafoarelor. Fie că e vorba de cele de pe Bulevardul Revoluției unde, chiar dacă mergi sub viteza legală și ești singur pe șosea, tot nu prinzi verde pe toată lungimea Bulevardului (în special între Primărie și Catedrala Catolică, Teatru), fie că e vorba de cel din sensul giratoriu de la UTA. „Intri pe culoarea verde a semaforului în intersecție și, când ajungi la trecerea de pietoni (zona Micky), au și ei verde". Un loc în care polițiștii de la Rutieră preferă să prindă șoferii în culpă. Și tot o problemă de sincronizare a semnalat o cititoare pe Calea Aurel Vlaicu, vizavi de poștă. „La trecerea de pietoni, semaforizată, au verde și pietonii și tramvaiele deodată. Poți foarte ușor să fii accidentat. În plus locul de staționare al pietonilor, în așteptarea trecerii, este extrem de strâmt. Este foarte periculos mai ales pentru copii". Și tot aici ar putea fi trecute și semafoarele cu timpi prea lungi de așteptare (Calea Pădurii intersecție cu strada Dorobanților).

Cel mai discutat semafor

Fără îndoială, campionul nominalizărilor a fost semaforul de la piciorul Podului Micălaca, sensul spre Podgoria. Cei mai mulți l-au pus în capul listei semafoarelor inutile, deși a existat o voce care susținea utilitatea lui pentru cei care virează spre Polivalentă. Pietonii susțin păstrarea semaforizării pentru că „sunt foarte puțini șoferi care permit trecerea pietonilor".

Fără îndoială subiectul interesează pe șoferi și pietoni deopotrivă. Unii au cerut chiar publicarea eventualului raport pe baza căruia a fost gândit sistemul de semaforizare din Arad. Dacă mai vreți să vă spuneți părerea despre acest subiect, puteți accesa site-ul nostru www.aradon.ro sau să ne trimiteți scrioare pe adresa redacției Bd. Revoluției, nr. 62, Arad, sau email la adresa redactia.jurnalaradean@ informmedia.ro .

JA-M.A.

E sau nu sens giratoriu

O polemică între cititorii noștri a fost cea legată de zona Billa, Micălaca. E sau nu e sens giratoriu acolo, pentru că nu este semanalizat ca atare dar arată ca un sens giratoriu? Poate ne lămuresc cei de la Poliția Rutieră.

Linia continuă, bandă blocată

Un arădean a atras atenția asupra încălcării regimului circulației rutiere pe Calea Romanilor, acolo unde e linie continuă dublă, dar faptul nu-i oprește pe șoferii să întoarcă peste ea de pe o parte pe cealaltă a șoselei. Un alt aspect, pe Calea Aurel Vlaicu (sensul de la Gară spre Fortuna), a fost menționat de mai mulți cititori și face referire la inutilitatea unei benzi, cea de pe dreapta, care este folosită ca bandă de parcare și nu mai poate fi folosită pentru cei care virează dreapta.

Adrian Buleu în convorbiri telefonice cu Miron Cozma

ARAD. Adrian Buleu, deținut în Penitenciarul de Maximă Siguranță Arad, fiind judecat pentru omor, poartă convorbiri telefonice cu Miron Cozma, „Luceafărul huilei". Cozma este sunat de Buleu ori de câte ori acesta din urmă are dreptul de a efectua apeluri telefonice de pe fix. Albert Apostol, prin avocații săi, a cerut listingul apelurilor telefonice efectuate de Adrian Buleu, iar printre aceste numere apare des cel al „Luceafărului huilei". „Are dreptul să sune de pe telefonul fix, din pușcărie. Am obținut numerele de telefon pe care le-a apelat Adrian Buleu din închisoare și acolo apare des numărul lui Miron Cozma. În fiecare zi, sau tot la două zile îl sună pe Miron Cozma", ne-a spus Albert Apostol.

Adrian Buleu și Miron Cozma sunt prieteni vechi, acesta din urmă efectuând câteva vizite în orașul nostru, în 2011, când a lansat filiala de la Arad a partidului său, Partidul Social Democrat al Muncitorilor. Lansarea filialei de la Arad a partidului a avut loc la restaurantul Riviera. **JA – I.C.**

Adrian Buleu FOTO: JA

A ciocnit maşini de Paşti

Un şofer arădean care fugea de Poliţie a provocat un accident cu şase răniţi în Timişoara.

TIMIȘOARA. Taximetristul în mașina căruia a intrat tânărul din Arad a fost și el rănit. Deși inițial a refuzat transportul la unitatea sanitară crezând că e bine, a fost dus în cele din urmă la spital, pentru că se simțea din ce în ce mai rău și pentru că a constatat că nu mai poate să stea în picioare.

Mai mult, într-una dintre mașinile în care a fost proiectat taximetrul se aflau doi bărbați. În urma impactului, ambii au fost răniți, iar cel care era la volan a fost dus de medici la spital. Cei doi stăteau de vorbă în autoturism, un BMW când au fost loviți de taxiu, împins de arădeanul cu Audi.

Deși inițial polițiștii nu au reușit să-l prindă pe șoferul teribilist, acesta a fost în cele din urmă reținut. Oamenii legii au stabilit că șoferul avea o alcoolemie de 0,59 mg/l alcool pur în aerul expirat. La spital i-au fost luate probe de sânge care indicau alcoolemia.

Mai mult, arădeanul a devenit recalcitrant când a fost reținut și i-a amenințat pe polițiști. **JA – R.J.**

26 de ani

Tânărul care a provocat accidentul în lanț din Timișoara are 26 de ani, se numește Cristian Lucian Frătuțu și este din Arad.

Imagini de la locul faptei FOTO: TION.RO

A fost nevoie şi de descarcerare

Accident rutier la intrarea în Semlac

SEMLAC. Două autoturisme au intrat în coliziune, duminică seara, în jurul orei 21.40, la intrarea în Semlac dinspre Șeitin. Patru persoane au fost rănite în urma impactului. La fața locului au fost trimise mai multe ambulanțe și autospeciale SMURD. Potrivit informațiilor furnizate de către reprezentanții IPJ Arad, șoferul vinovat pentru producerea accidentului avea 0,82 mg/l alcool pur în aerul expirat. Reprezentanții IPJ Arad au precizat că accidentul s-a produs din cauza neacordării de prioritate.

Conducătorul auto care consumase băuturi alcoolice a intrat pe DJ 709 B, Semlac-Șeitin, fără să acorde prioritate de trecere unui autoturism care circula dinspre Șeitin spre Semlac. În urma impactului, trei bărbați și o femeie care se aflau în cele două mașini au suferit răni și au fost preluate de ambulanțe și autospeciale SMURD. Echipajul de descarcerare a intervenit pentru scoaterea femeii din autoturism. **JA- I.C.**

5 tone de legume şi fructe confiscate pe Câmpul Liniştii

ARAD. Polițiștii de Investigare a Fraudelor împreună cu polițiștii Serviciului pentru Acțiuni Speciale au reținut înainte de Paști 5 tone de legume și fructe. Descinderea a avut loc pe Câmpul Liniștii, unde mai multe depozite au fost controlate. „Polițiștii au efectuat verificări la mai multe societăți cu puncte de lucru pe raza municipiului și au reținut în vederea confiscării 5 tone de legume și fructe, în valoare totală de aproximativ 20.000 de lei, pentru care nu existau documente", au declarat reprezentanții IPJ Arad. În urma verificărilor, polițiștii au aplicat 6 sancțiuni în valoare totală de 60.000 de lei. Polițiștii au beneficiat de sprijinul de specialitate al SRI la această acțiune. **JA – I.C.**

Sport

„Jucătorii vroiau banii lui Maţian, intrau şi, apoi, ieşeau de pe teren la Oradea

Cătălin Barbu, director sportiv UTA

6

zile au restanță la salariu mai mulți jucători de la UTA, adică cei veniți în iarnă la echipă, practic, o nimica toată. Însă, ei s-au lăsat influențați de „capii" revoltelor dintotdeauna, George Neagu și Bogdan Apostu. Ultimul a solicitat jurnaliștilor prezenți la Oradea să fie pozați în tribună, pentru a atesta că au fost la fața locului.

O poate scăpa doar mai marii Federației

ARAD. UTA este cu ambii pași în liga a III-a, având doar șanse teoretice de salvare de la retrogradare. Iar cu scandalul existent, e greu de crezut că echipa va mai face vreun punct până la finalul sezonului. Conducătorii speră, acum, că în Comitetul Executiv al FRF se va vota mărirea numărului de echipe în liga secundă. De urmărit e și planul jucătorilor (cu restanțe de peste 4 luni), care s-ar putea adresa în instanța civilă, pentru a-și cere drepturile. **JA-L.S.**

Scandalul continuă la UTA

Conducerea clubului a anunţat că nu va mai conta pe jucătorii de la prima echipă şi îi va penaliza cu 25 % din salariu.

Jucătorii UTA-ei au preferat să stea în tribunele stadionului „Iuliu Bodola" FOTO: FAN

ARAD. Situația este din ce în ce mai critică la UTA. Adrian Marțian continuă să nu-i plătească pe jucători, iar aceștia vor rămâne în grevă. Mai mult, conducerea clubului a anunțat că nu va mai conta pe seniori, aceștia urmând să fie penalizați cu 25% din salariu. Pe lângă asta, cel mai grav e faptul că UTA se scufundă pe zi ce trece și nimeni nu pare să o scoată la liman. Liga a III-a e mai aproape ca niciodată, soarta părând pecetluită din cauza unui management prost și păgubos. O singură variantă de ieșire ar exista, dacă cei din Comitetul Executiv al FRF vor lua măsura suplimentării echipelor din Liga a II-a pentru campionatul viitor, în această situație nemairetrogradând nimeni.

Fără mercenari

Omul de legătură al lui Adrian Marțian la club, directorul sportiv Cătălin Barbu, ne-a declarat că UTA va renunța să mai trimită în teren jucătorii de la prima echipă, numindu-i mercenari. „Pentru ceea ce au făcut până acum, jucătorii vor plăti. S-au făcut deja referate de penalizare cu 25% din salariu, le vom trimite la FRF pentru ratificare. Nu mai contăm pe mercenari. Avem etapă liberă, vom strânge rândurile și vom forma o echipă tânără, din juniorii republicani, în majoritate, căci - oricum - nu ne mai putem salva de la retrogradare. Acești jucători au adus UTA în această situație și nu mai avem încredere în ei, nici măcar să-i mai introducem în teren. La Oradea, vroiau banii lui Marțian, apoi intrau pe teren și - în timpul meciului - ieșeau afară, dorind să facă de râs numele clubului. Nu se va întâmpla asta, iar cu puțin noroc am putea rămâne în liga secundă, dacă se va vota în Comitetul Executiv al FRF mărirea numărului de echipe în liga a II-a. Să nu uităm că 19 din cele 23 de cluburi doresc asta. Nu vom desconsidera competiția, ducem campionatul până la capăt, chiar dacă în teren vor fi jucători tineri sau foarte tineri" - ne-a declarat Cătălin Barbu.

LEO SFÂRA
leo.sfara@informmedia.ro

Ce se întâmplă cu seniorii?

Toate bune și frumoase, doar că cei de la UTA trebuie să asigure jucătorilor de la prima echipă antrenor și asistență medicală la antrenamente. Oricum, conducerea a primit notificare, deja, de la Neagu et comp., cum că nu au beneficiat de așa ceva, în urmă cu zece zile, atunci când UTA a evoluat la Reșița, cu Metalul.

Juniorii au fost „carne de tun" în faţa bihorenilor

ORADEA. Lucrurile au escaladat, din nou, la UTA, în cursul zilei de vineri. Atunci, Adrian Marțian nu a ajuns la un consens cu jucătorii, imediat după masa de prânz și a trimis echipa de juniori la primul meci din play-out. Dar, seniorii au plecat și ei, pe cont propriu, cu mașinile personale, la Oradea și s-au instalat în vestiar, cu jumătate de oră înainte de meci. Căpitanul Neagu ne-a asigurat, cu câteva ore înainte de meci, că echipa va face deplasarea, dar totul depindea de discuțiile cu Adrian Marțian. Acestea au degenerat și - pentru a nu risca penalizări - jucătorii au făcut, totuși, deplasarea. La ora 17, a ajuns și autocarul cu juniorii (care au fost adunați din oraș, în jumătate de oră), iar cei de la prima echipă au fost scoși afară. Aceștia, au urcat în tribună, iar la ora 17,14 meciul a început.

Adrian Horvath FOTO: FAN

UTA a contat și pe câțiva „dizidenți" de la prima echipă, dar nu a putut să pună prea mari probleme, așa că FC Bihor s-a impus cu 4-0, goluri Fl. Lazăr - min. 9, Lukacs - min. 28, Fl. Pop - min. 75 și Ianc - min. 88.

FC Bihor: Fildan - Letan, Fl. Lazăr, Mintaș, R. Lupu (min. 60 - S. Ianc) - C. Străuț, Haș (min. 68 - M. Popa) - Fl. Pop, Ov. Bic, A. Achim - R. Lukacs (min. 80 - Sorian). **UTA:** Horvath (min. 85 - Stanciu) - Bocșa, Fl. Ardelean, Gornic, N. Oltean - D. Dan, Ov. Popescu - Dubăț (min. 70 - Denuț), A. Simion, C. Farcaș (min. 80 - Al. Lazăr) - Trabalka.

Au arbitrat: Cătălin Botaș (Timișoara) - centru, Iulian Szekely (Cluj) și Raul Ghiciulescu (Lugoj) - asistenți. **JA - L.S.**

Fotbal - Liga a II-a, seria vest

Rezultatele primei etape: CS U. Craiova - FC Olt 4-1, Gloria Bistrița - CSM Rm. Vâlcea 1-1, ASA Tg. Mureș - Metalul Reșița 2-0 (play-off); FC Bihor - FC UTA 4-0, CS Mioveni - Minerul Motru 2-0. Olimpia S. Mare a stat (play-out).

Clasament play-off

1. CS U. CRAIOVA	11	6	2	3	17-11	20
2. ASA TG. MUREŞ	11	5	3	3	12-8	18
3. GLORIA BISTRRIŢA	11	4	5	2	12-10	17
4. CSM RM. VÂLCEA	11	3	4	4	10-12	13
5. METALUL REŞIŢA	11	4	1	5	10-13	13
6. FC OLT	11	2	3	6	6-13	9

Clasament play-out

1. CS MIOVENI	11	7	2	2	18-9	23
2. OLIMPIA S. MARE	10	6	3	1	14-6	21
3. FC BIHOR	11	5	3	3	15-9	18
4. FC UTA	11	3	3	5	10-15	12
5. MINERUL MOTRU	11	2	2	7	12-15	8

Etapa viitoare (sâmbătă, 26 aprilie 2014): FC Olt - M. Reșița, CSM Rm. Vâlcea - ASA Tg. Mureș, CS U. Craiova - G. Bistrița (play-off); M. Motru - FC Bihor, O. S. Mare - CS Mioveni. UTA -stă (play-out).

Una caldă, alta rece

ARAD. Doi dintre cei patru fotbaliști legitimați la CS Atletico Arad care au fost cooptați în lotul Under 16 al României (antrenor Florin Răducioiu), au prins minute în primele jocuri ale turneului UEFA de dezvoltare din Serbia. Este vorba despre mijlocașii Răzvan Oaidă și Ionuț Tănase, care au fost prezenți pe dreptunghiul verde în victoriile cu Cehia, scor 4-2 și Bulgaria, scor 2-1. Ceilalți doi jucători în galben-negru, portarul Sebastian Mara și atacantul Adrian Petre speră să prindă teren în ultimul joc, cu Serbia.

Răzvan Oaidă FOTO: FAN

În altă ordine de idei, juniorii B de la Atletico au suferit o corecție usturătoare, scor 0-4, în deplasarea de pe terenul echipei CSU Craiova, contând pentru etapa a II-a a fazei secunde a Campionatului Național al juniorilor republicani.

JA-D.S.

O primă finală câștigată

SEBIŞ. Băieții pregătiți de Dan Stupar au reușit să le ofere suporterilor din Sebiș, cadou de Paște, trei puncte importante în lupta pentru accederea în eșalonul secund al fotbalului românesc.

În formula: Șoltesz - Jude (min. 49 - Mînecan), Albert, Morariu (min. 80 - Moise), Neacșu - Coțan, Chindriș, Beuran (min. 60 - Răducă), Dobricean (min. 75 - Digbeu) - Blănaru, Mândruşcă, Național Sebiș a trecut de CS Oșorhei, scor 2-0, prin reușitele semnate de Mândruşcă minutul 16 și Dobricean minutul 72.

O victorie de moral, care asigură sebișenilor liniștea necesară pentru pregătirea derby-ului de vineri, de pe terenul liderului, Metalurgistul Cugir, unul care ar putea fi decisiv în economia luptei pentru promovare.

JA-D.S.

Start lansat pentru „şoimi"

PÂNCOTA. Așa cum era, totuși, de anticipat, Șoimii Pâncota a debutat cu dreptul în play-off-ul seriei a V-a a Ligii a III-a, chiar dacă a disputat un așazis derby, în compania unei formații de la câțiva kilometri distanță. CS Ineu a evoluat ca și o echipă mulțumită de statutul de participantă în play-off, primind două goluri din faze fixe (la capătul unor cornere), lucru care l-a enervat pe antrenorul Adrian Abrudean.

Dacă la pauză a fost 0-0, în partea secundă, elevii antrenați de Dan Cuedan au apăsat pedala de accelerație și au marcat în min. 62, prin Lung, care a trimis cu capul, jos, lângă bară, mingea centrată de Bulzan: 1-0. S-a făcut 2-0, după o altă lovitură de colț, executată de Dubeștean, în min. 71, A. Mihai fiind, de această dată, la finalizare.

Pâncotanii au fost, mai tot timpul, primii la minge FOTO: FAN

Așadar, Șoimii Pâncota a pornit lansat în tentativa de a ajunge în eșalonul doi al fotbalului românesc, pe când ineuanii nu se mai gândesc deloc la așa ceva.

Pîncota: Irimia - Iovan (Burian), Lengyel, Lung, Vițu - Maghici, Rusu (D. Mitu), Issa, Bulzan (Dubeștean) - Stanciu, A. Mihai (Sg. Pop). **Ineu:** Cioară - Nicolau, Bier, Țoca - Cornea, Francescu, Necșulescu (A. Drăgan), Tătar - Kocsis, Georgiu - Băd (Ghergar). **Arbitri:** Vl. Nagy - centru, Fl. Potora (ambii Aiud), P. Samsudean (Timișoara) - asistenți. Obs. **FRF:** D. Lucaciu (Jibou) și R Malac (Timișoara). **JA - L.S.**

Fotbal - Liga III, play-off

Rezultatele primei etape: Metalurgistul Cugir – FCM Baia Mare 1-0, Național Sebiș – CS Oșorhei 2-0, Șoimii Pâncota – CS Ineu 2-0.

Clasamentul

1. METALURGISTUL CUGIR	11	7	2	2	23-12	23
2. NAȚIONAL SEBIȘ	11	5	5	1	14-6	20
3. ȘOIMII PÂNCOTA	11	6	2	3	13-9	20
4. CS INEU	11	3	3	5	9-12	12
5. CS OȘORHEI	11	2	2	7	8-18	8
6. FCM BAIA MARE	11	1	4	6	9-19	7

Etapa viitoare (vineri, 25 aprilie): Baia Mare – Ineu, Oșorhei – Pâncota, Cugir – Sebiș.

Decisiv pentru promovare

SEBIŞ. Împărțit cu sfaturi între Național Sebiș și FC UTA, Ionuț Popa optează pentru Săptămâna Luminată în a prepara derby-ul promovării în Liga II. „E important că am legat trei victorii consecutive, dar rămân fără valoare dacă pierdem la Cugir. Promovarea se joacă vineri, trebuie să pregătim meciul cu mare atenție. Sebișul are de îndeplinit un obiectiv, iar fotbaliștii sunt principalii actori. Dacă vor promova, altfel vor fi și ei priviți. Am încredere în ei și sper să obținem un rezultat pozitiv în confruntarea de la Cugir" - a spus Ionuț Popa, consilierul tehnic al grupării din orașul de la poalele Munților Codru Moma. **JA-D.S.**

Marius Copil FOTO: FAN

Wild-card pentru Marius Copil la BRD Trophy

BUCUREŞTI. A început ediția 2014 a BRD Năstase-Țiriac Trophy, turneu de tenis dotat cu premii în valoare de 426 605 euro, care adună la start 12 jucători din TOP 50 ATP. În acest cerc select a intrat și arădeanul Marius Copil (165 ATP), grație unui wild-card primit din partea organizatorilor. În turul inaugural de pe tabloul principal, Copil îl va întâlni pe francezul Adrian Mannarino (80 ATP). **JA-D.S.**

3

este locul pe care l-a ocupat Destiny Williams la capitolul eficiență în ierarhia jucătoarelor de baschet din Liga Națională. Performanța jucătoarei de peste Ocean - a patra și în clasamentul recuperărilor - este meritorie, deoarece Williams (deși a fost accidentată o perioadă) are zece meciuri mai puțin jucate decât majoritatea adversarelor din topurile baschetului feminin.

Ediţia I a Memorialului Victor Butunoi

LIPOVA. În organizarea lui Marius Gabriel Lucan și a arbitrului FIDE, Mihai Partenie, sâmbătă, 17 mai, la Centrul Recreativ (fosta Casa Armatei) Lipova, va avea loc prima ediție a Memorialului Victor Butunoi la șah. Competiția se va desfășura pe parcursul a 9 runde, în sistem elvețian. Se vor acorda premii, în valoare de 3 500 lei. Informații la tel: 0756-056777 sau 0726-100777, email: marius_lucan@yahoo.com. **JA-D.S.**

Olivia Câmpian FOTO: FAN

A strălucit la CN Şcolar de gimnastică

BUZĂU. Legitimată la CSȘ Cetate Deva, gimnasta arădeancă Olivia Cîmpian calcă pe urmele fostei mare campioane, Ecaterina Szabo. Componentă a lotului național de junioare, fiica antrenorului de fotbal, Marcel Cîmpian, a cucerit șase medalii la naționalele școlare, desfășurate, recent, la Buzău. Olivia a câștigat aurul, la paralele și în proba pe echipe; argintul, la individual compus, sol și sărituri; bronzul, la bârnă. **JA-D.S.**

Frumos cadou de Iepuraş!

Campioanele de la Univ Goldiş ICIM Arad au făcut pasul decisiv spre finala Ligii Naţionale la baschet feminin.

SF.GHEORGHE. În Vinerea Mare, Univ Goldiș ICIM Arad a obținut biletele pentru finala Ligii Naționale de baschet feminin. Campioanele en-titre și-au respectat blazonul și au bifat o victorie superbă pe terenul echipei Sepsi Sf. Gheorghe. A doua din semifinale, care îi asigură cel puțin argintul național în actualul sezon.

Jocul a fost, conform așteptărilor, unul echilibrat și tensionat, galben-albastrele având meritul de a fi știut să gestioneze cu calm momentele delicate dintr-o sală ostilă, la propriu și figurat. Din nou, Jose Araujo a mizat doar pe 7 jucătoare și i-a ieșit. A fost Sepsi Sf. Gheorghe - Univ Goldiș ICIM Arad 63-77 (pe sferturi: 20-25, 12-21, 23-16, 8-15).

Marcatoare - Sepsi: Ivancevic 18, Loyd 17 (2), Prahalis 10, Dincă 8 (2), Mitov 5 (1), Bejtic 3 și Pașcalău 2. Univ Goldiș ICIM: Rhoads 24 (1), Coker 18 (1), Broomfield 10 (double-double), Engelman 10, Cosby 8, Williams 6, Brosovszky 1.

Pentru Laura Broomfield nici o minge nu este pierdută FOTO: C. ANDRA

Eterna finală!

Cum și CSM Târgoviște a câștigat, fără emoții al doilea joc al semifinalei cu CSU Alba Iulia, finala Ligii Naționale este, în fapt, o reeditare a confruntărilor din ultimii zece ani. Bătălia Arad – Târgoviște se va juca după sistemul cel mai bun din cinci meciuri, Monica Brosovszky și coechipierele ei având avantajul unui meci în plus pe teren propriu, dacă se va ajunge la scorul general de 2-2. Primele două partide vor avea loc în Polivalenta arădeană, marți, 29 aprilie și miercuri, 30 aprilie.

Doi înotători arădeni la Balcaniada de juniori

LARISSA. La sfârșitul acestei săptămâni, în Grecia, are loc Campionatul Balcanic de înot rezervat juniorilor mari, cu participarea loturilor naționale din Grecia, Turcia, Serbia, Bulgaria, Cipru, Macedonia și România. Pentru prima dată doi sportivi arădeni, pregătiți de prof. Sebastian Lucaci, sub culorile Liceului cu Program Sportiv - Alexandru Fărcuțiu și Gabriel Sonoc - au fost cooptați sub tricolor în urma rezultatelor excelente obținute la „naționalele" de înot de la Bacău.

Aceștia vor lua startul atât în probele individuale, cât și în probele de ștafetă, după cum urmează: Alexandru Fărcuțiu (17 ani) - 50m fluture, 100m fluture, 4x100m liber și 4x100m mixt; Gabriel Sonoc (16 ani) - 50m liber, 100m liber, 4x100m liber și 4x200m liber.

„Plecăm încrezători la această ediție a Balcaniadei, am muncit mult deși am întâmpinat destule obstacole de-a lungul pregătirii. Ne dorim foarte mult să ne întoarcem cu medalii de la această competiție deosebit de importantă" - a spus prof. Sebastian Lucaci. **JA-D.L.**

Ne vor reprezenta la Balcaniadă FOTO: JA

Au rezistat doar o repriză

ARAD. Rezultatul nefavorabil - o remiză cât un eșec - din derby-ul de la Pecica, din urmă cu o săptămână, a lăsat urme adânci în sufletul jucătorilor de la UTA Bătrâna Doamnă, dovadă apatia manifestată în prima repriză a confruntării cu Aqua Vest. A fost nevoie de o ședință „cu scântei" în vestiarul alb-roșilor și de două schimbări inspirate la pauză, pentru a vedea o cu totul altă față a pretendentei la promovarea în Liga III. E drept (și) pe fondul căderii fizice a șofronenilor, care au avut meritul de a fi închis bine jocul timp de 50 minute.

A fost nevoie de eurogolul lui Hlistei (min. 51), pentru ca psihicul băieților pregătiți de Flavius Moisă să cedeze. A urmat un festival de goluri semnate de: Hlistei min. 69, Măgulean min. 74, Fl. Pavel min. 86 și Leucuța min. 87, pentru o victorie cu 5-0.

Petru Măgulean FOTO: FAN

Formații - **UTA Bătrâna Doamnă:** Mitrea - Ad, Popa, Wild, Varga, Filaret, Avrămuțiu (min. 46 - Fl. Pavel), Stănaia (min. 46 - Leucuța), Botiș, Hlistei, Nădăban (min. 73 - Măgulean), C. Rus (min. 68 - Gheorghiță). **Aqua Vest:** A. Leva - Olariu (min. 81 - R. Demian), Roman, Stanciu, Oct. Moisă, Gherasă (min. 29 - Bodescu), Sânt (min. 81 - Dobre), D. Liga, Bura, Ursoi (min. 71 - C. Popa), Don. **Arbitrii:** Radu Bîtea - centru, Emil Arsa și Adrian Vasile. Obs. **AJF:** Cornel Tiulea. **JA-D.L.**

Şase din şase, calificaţi în finală

BUCUREȘTI. Performanță remarcabilă pentru secția de haltere a Clubului Sportiv Municipal Arad (antrenori: Adrian Jigău, Pavel Sebeșan și Adrian Crișan), care a calificat pentru finala Campionatului Național (august, Bistrița) toți cei șase sportivi care au urcat pe podiumul de concurs al Cupei României de juniori I.

Cum era de așteptat, Florin Vizitiu (cat. 62 Kg) a fost performerul delegației arădene, clasat pe locul I, cu un total de 241 Kg. Tot pe prima poziție, cu un total de 285 Kg, a încheiat și Paul Pantea (cat. plus 105 Kg). Pe treapta a doua a podiumului au urcat: Sebastian Călugăreanu (cat. 85 Kg), cu un total de 260 Kg și Adrian Lingurar (cat. 90 Kg), cu 250 Kg. În apropierea podiumului au încheiat alți doi halterofili: Adrian Antal (cat. 56 Kg), locul IV, cu un total de 202 Kg și Alexandru Roșu (cat. 77 Kg), locul V, cu un total de 215 Kg.

Florin Vizitiu FOTO: FAN

„Nu am forțat, nu avea nici un rost, obiectvul ni l-am atins, calificarea sportivilor pentru finala CN, unde, cu siguranță, vom câștiga mai multe medalii" - a spus Adrian Jigău. **JA-D.S.**

Fotbal - Liga IV, etapa 23

Rezultate: Șiriana Șiria – Progresul Pecica 1-12, Banatul Sînicolau Mic – Șoimii Tauț 2-5, Unirea Sântana – Forest Oil Sp German 3-1, Gloria Arad – Crișul Chișineu Criș 4-0, Victoria Zăbrani – Semlecana Semlac 2-0, Voința Mailat – Păulișana Păuliș 1-1, Lunca Teuz Cermei – Frontiera Curtici 4-2, UTA Bătrâna Doamnă – Aqua Vest 5-0.

Clasamentul

1. PROGRESUL PECICA	23	19	2	2	69-20	59
2. BĂTRÂNA DOAMNĂ	23	18	3	2	117-8	57
3. GLORIA ARAD	23	16	3	4	69-11	51
4. CHIȘINEU CRIȘ	23	13	6	4	53-23	45
5. ȘOIMII TAUȚ	23	12	7	4	49-31	43
6. FRONTIERA CURTICI	23	10	5	8	50-32	35
7. UNIREA SÂNTANA	23	11	2	10	47-36	35
8. VOINȚA MAILAT	23	9	7	7	31-23	34
9. SEMLECANA SEMLAC	23	9	6	8	42-41	33
10. LT CERMEI	23	8	3	12	40-48	27
11. VICTORIA ZĂBRANI	23	9	0	14	43-57	27
12. AQUA VEST	23	8	2	13	40-57	26
13. PĂULIȘANA PĂULIȘ	23	5	9	9	34-40	24
14. SÎNICOLAU MIC	23	5	2	16	30-60	17
15. ȘIRIANA ȘIRIA	23	3	1	19	20-114	10
16. SP GERMAN	23	0	0	23	14-147	0

Etapa viitoare: Aqua Vest – Șiriana Șiria, Crișul Chișineu Criș – Lunca Teuz Cermei, Păulișana Păuliș – Victoria Zăbrani, Șoimii Tauț – UTA Bătrâna Doamnă, Frontiera Curtici – Voința Mailat, Progresul Pecica – Unirea Sântana, Forest Oil Sp German – Gloria Arad, Semlecana Semlac – Banatul Sînicolau Mic.

Prea mulţi nervi pentru un meci fără miză

ZĂBRANI. Starea de nervozitate din teren a jucătorilor Semlecanei este inexplicabilă. Atacuri care cu greu pot fi considerate regulamentare, reproșuri permanente la adresa arbitrilor, simulări cu țipete de groază, lovirea cu și fără minge a adversarilor, intrarea intempestivă în teren a băncii tehnice-iată prestația „fotbalistică" a jucătorilor antrenați și educați „sportiv" de mentorul lor, antrenorul secund (oare?) Florin Moț.

Printre astfel de scene s-a jucat și ceva fotbal. În prima repriză gazdele au dominat copios, însă Vasinc, Firă, Ștefan și Hodan au irosit câteva bune ocazii de a deschide scorul. Oaspeții răspund prin raiduri periculoase purtate de Herlo și Păcurar. În min. 33 Rechițan și Rașca se ciocnesc în careu, portarul se manifestă incalificabil și este eliminat.

Scene reprobabile cu semlecanii în prim-plan FOTO: DORIN OCNERIU

Repriza a doua aduce și golurile. În min. 49 Firă este mai rapid decât Bistrian și Roman, marcând din careul mic cu un șut plasat. Oaspeții forțează egalarea, însă reușesc doar o bară prin Gabor în min. 70. Fiindcă spațiul tehnic nu-i mai ajungea să se manifeste, Florin Moț intră în teren pentru a-i cere socoteală (pentru ce?) arbitrului, fiind nevoie de intervenția oamenilor de ordine. În minutele de prelungire, Vasinc pătrunde irezistibil în careu și înscrie cu un șut pe jos, pentru Victoria Zăbrani-Semlecana Semlac 2-0 (0-0).

Victoria: Brade-Brie, Bercu, Hodan (cpt.), Cervenschi, Matica, Ștefan, Vereș, Vasinc, Rechițan, Firă. Au mai jucat: Sima, Hadăr, Țop. Antrenor Leontin Pința. **Semlecana:** Rașca-Roman, Bistrian, Zaharie, Gabor (cpt.), Isac, Leuca, Gyebnar, Nichituț, Herlo, Păcurar. Au mai jucat: Guzei, Pop, Olariu. Antrenor Adrian Condur. **Au arbitrat bine:** Ionuț Nicoraș, Florin Vesa, Flavius Dreghici. Obs. **AJF:** Mihai Jivan jr., Gh. Sfăt. La juniori 1-2. **JA-D.O.**

Bănel Nicoliţă FOTO: FAN

Nicoliţă a marcat pentru FC Nantes

FOTBAL. Fotbalistul echipei FC Nantes, Bănel Nicoliţă a înscris un gol în meciul câştigat în deplasare, cu scorul de 6-2, în faţa formaţiei Valenciennes, în etapa a XXXIV-a a campionatului Franţei. Nicoliţă, care a intrat pe teren în minutul 67, a marcat în minutul 89. Celelalte goluri ale oaspeţilor au fost înscrise de Audel '24, Bedoya '41, Gakpe '44, '54 şi Medjani '86 (autogol). Pentru gazde au înscris Medjani '80 şi Bahebeck '84. **SURSA: MEDIAFAX**

Jonas Eriksson FOTO: FAN

Eriksson la meciul Atletico - Chelsea

FOTBAL. Meciul Atletico Madrid - Chelsea Londra, din prima manşă a semifinalelor Ligii Campionilor, programat azi de la ora 21:45, va fi arbitrat de o brigadă din Suedia, avându-l la centru pe Jonas Eriksson, informează uefa.com. Jonas Eriksson va fi ajutat la cele două linii de Mathias Klasenius şi Daniel Wärnmark.

Rezervă va fi Daniel Gustavsson, iar asistenţi suplimentari Stefan Johannesson şi Markus Strömbergsson.

SURSA: MEDIAFAX

Benfica este campioana

FOTBAL. Formaţia Benfica Lisabona a câştigat, duminică, pentru a 33-a oară campionatul Portugaliei, după ce s-a impus în meciul cu Olhanense, scor 2-0, în etapa a XXVIII-a a ediţiei 2013/2014 a competiţiei. Cu două etape înainte de finalul campionatului, Benfica Lisabona are 73 de puncte, în timp ce a doua clasată, Sporting Lisabona, are 66 de puncte. Acesta este primul titlu naţional câştigat de Benfica după 2010. În 2011, 2012 şi 2013, campioana Portugaliei a fost FC Porto.

SURSA: MEDIAFAX

Al treilea succes consecutiv

Lewis Hamilton a câştigat MP al Chinei, după victoriile din Malaysia şi Bahrain.

Lewis Hamilton îşi savurează succesul FOTO: FAN

FORMULA 1. Britanicul Lewis Hamilton de la Mercedes a câştigat a treia cursă la rând, Marele Premiu al Chinei, a patra etapă a Campioantului Mondial de Formula 1, şi tot pentru a treia oară consecutiv el a fost urmat de colegul său, germanul Nico Rosberg. Pe locul trei s-a clasat spaniolul Fernando Alonso (Ferrari), înaintea piloţilor Red Bull, australianul Daniel Ricciardo şi germanul Sebastian Vettel, situaţi în ordine pe locurile 4 şi 5.

Un alt german, Nico Hulkenberg (Force India), a fost al şaselea, iar finlandezul Valtteri Bottas (Williams) al şaptelea, înaintea compatriotului său Kimi Raikkonen (Ferrari), care a trecut linia de sosire al optulea. Mexicanul Sergio Perez (Force India) şi rusul Danil Kviat (Toro Rosso) au ocupat în acestă ordine locurile 9 şi 10.

Mercedes domină acest început de sezon, dar în spatele echipei germane Red Bull, Ferrari şi Force India îşi dispută cu ardoare titlul neoficial de cel mai bun dintre urmăritori. Marele Premiu al Chinei, care a avut loc duminică, la Shanghai, a confirmat încă o dată supremaţia Mercedes. Pentru a treia oară consecutiv în primele patru curse ale anului, Lewis Hamilton a câştigat şi Nico Rosberg a fost al doilea. Dacă pilotul britanic a avut o nouă evoluţie solitară, din pole position până la linia de sosire, fără a fi ameninţat în vreun fel de adversari, Rosberg a trebuit să se întrebuinţeze serios pentru a urca pe podium, în spatele colegului său.

Primul podium pentru Ferrari

Ferrari a produs o surpriză în China, după ce cu o etapă în urmă, în Bahrain, Alonso şi Kimi Raikkonen au ocupat doar locurile 9 şi 10. Aceste ultime rezultate au dus la schimbări la vârful scuderiei, Stefano Domenicali fiind înlocuit de Marco Matiacci, în funcţia de team principal. Fără a avea deocamdată o influenţă directă asupra echipei, mutarea a coincis cu primul podium pentru Ferrari în acest sezon, reuşit de Alonso.

La Red Bull, situaţia pare gravă pentru campionul mondial Sebastian Vettel. Pe lângă faptul că nu mai beneficiază de cea mai bună maşină de pe circuit, germanul întâmpină o opoziţie puternică şi din partea coechipierului său, Daniel Ricciardo.

Următoarea etapă a Campionatului Mondial de Formula 1, Marele Premiu al Spaniei, va avea loc, la 11 mai, la Barcelona. **SURSA: MEDIAFAX**

A câştigat la Monte Carlo

TENIS. Tenismanul elveţian Stanislas Wawrinka, numărul 3 mondial, a câştigat Mastersul de la Monte Carlo pentru prima oară în carieră, după ce l-a învins în finală pe compatriotul său Roger Federer (locul 4 ATP), scor 4-6, 7-6 (7/5), 6-2. Wawrinka a câştigat astfel primul Masters 1000 din carieră. Federer a înregistrat a treia înfrângere la Monte Carlo, după cele din 2006, 2007 şi 2008, de fiecare dată în faţa spaniolului Rafael Nadal. **SURSA: MEDIAFAX**

Stanislas Wawrinka FOTO: FAN

Web oficiază meciul Real - Bayern

FOTBAL. Meciul Real Madrid - Bayern Munchen, care va avea loc, miercuri, de la ora 21:45, în prima manşă a semifinalelor Ligii Campionilor, va fi arbitrat de o brigadă din Anglia, avându-l la centru pe Howard Webb, informează uefa.com Howard Webb va fi ajutat la cele două linii de Michael Mullarkey şi Darren Cann. Rezervă va fi Stephen Child. Asistenţi suplimentari vor fi Martin Atkinson şi Anthony Taylor.

SURSA: MEDIAFAX

Howard Webb FOTO: FAN

Antrenori români la cursul UEFA

FOTBAL. Treizeci de antrenori români cu licenţă Pro, între care şi Flavius Stoican, Claudiu Niculescu şi Adrian Iencsi, vor participa la un curs organizat de UEFA, la Nyon. Printre numeroasele teme ale cursului, două atrag atenţia. Tehnicienii români vor fi puşi în ipotetica situaţie de a o antrena pe Benfica şi de a încerca să obţină o victorie în faţa lui Juventus, lucrând la faza de atac. Mai întâi la tablă, după care cu exerciţii tactice pe terenul de joc. A doua temă interesantă este analizarea unui meci de Europa League pe care îl vor viziona în direct pe un ecran uriaş.

SURSA: MEDIAFAX

România a învins Serbia în play-off-ul Fed Cup

Sorana Cîrstea a obţinut două victorii FOTO: FAN

TENIS. Echipa României a învins Serbia cu scorul de 4-1, după ce jucătoarele Jovana Jaksici şi Nina Stojanovici au abandonat în întâlnirea cu perechea Irina-Camelia Begu/Monica Niculescu, în play-off-ul celei de-a doua Grupe Mondiale a Fed Cup. România îşi asigurase accederea în a doua Grupă Mondială a Fed Cup înaintea acestui meci de dublu, în urma victoriei obţinută de Sorana Cîrstea, scor 6-3, 6-7 (7), 6-3, în faţa Bojanei Jovanovski. În primul meci de duminică, Simona Halep (locul 5 WTA) a trecut de Bojana Jovanovski, numărul 39 WTA, scor 6-2, 6-4, iar apoi a fost învinsă de Ana Ivanovici (12 WTA), scor 6-3, 7-6 (7/2).

Sâmbătă Sorana Cîrstea (27 WTA) a învins-o pe Ana Ivanovici (12 WTA), scor 3-6, 6-1, 6-2.

Simona Halep a declarat că este puţin supărată, însă nu este dezamăgită, subliniind că a resimţit oboseala, deoarece a jucat două partide în aceeaşi zi. „Ana a avut un avantaj, a fost mai odihnită. Am luptat să dau tot ce pot, dar ăsta e tenisul, îmi pare rău. Sunt un pic supărată pe mine, dar nu dezamăgită. Am simţit oboseala în meciul doi. Ana este o jucătoare foarte puternică, tactica mea a fost să-i dau pe rever, dar a jucat foarte bine. Se pare că azi a fost Ana mai puternică, mai odihnită. A fost un public deosebit, sper să mai jucăm acasă, este cu totul minunat. Pentru mine nu a fost o surpriză victoria Soranei ieri. Paştele pentru mine a fost pe terenul de tenis, nu s-a putut să merg la biserică, dar am în suflet credinţa", a declarat Halep.

SURSA: MEDIAFAX

Palop se retrage din activitate

Andres Palop FOTO: FAN

FOTBAL. Portarul spaniol Andres Palop a anunţat că se va retrage la finalul sezonului, punând capăt unei cariere profesioniste de 19 sezoane, în care a jucat la echipe precum Valencia, Villarreal, FC Sevilla şi Bayer Leverkusen.

„Astăzi vreau să anunţ că după 19 sezoane ca jucător profesionist în care am trăit, simţit şi m-am bucurat de această profesie mă voi retrage. A fost o experienţă extraordinară, am fost un jucător privilegiat şi am trăit momente de neuitat la fiecare club pe la care am trecut. Mulţumesc tuturor fanilor care m-au sprijinit. Vă îmbrăţişez. Mulţumesc fotbalului", a scris Palop pe site-ul oficial. Format la Valencia, el a trecut şi pe la Villarreal, înainte de a reveni la „lilieci", alături de care a câştigat de două ori campionatul Spaniei, Cupa UEFA, Supercupa Europei şi a jucat de două ori în finala Ligii Campionilor. În 2005 a fost transferat la FC Sevilla, câştigând de două ori Cupa UEFA, Supercupa Europei şi Cupa Spaniei. În 2013 s-a transferat la Bayer Leverkusen, ultima sa echipă înainte de retragere, la 40 de ani.

SURSA: MEDIAFAX

Ronaldo ar putea evolua cu Bayern

FOTBAL. Cristiano Ronaldo s-a antrenat normal, luni, a anunţat clubul Real Madrid, astfel că ar putea evolua, miercuri, în semifinala tur a Ligii Campionilor cu Bayern Munchen, informează AFP. Cristiano Ronaldo s-a accidentat în urmă cu două săptămâni. Starul portughez a avut probleme musculare la bicepsul femural al piciorului stîng şi a ratat finala Cupei Regelui Spaniei, contra marii rivale FC Barcelona, câştigată de madrileni cu scorul de 2-1. Golgeterul campionatului spaniol a anunţat pe contul personal de Twitter că a scăpat de problemele de sănătate şi că va reveni pe teren în marele meci din UCL cu Bayern Munchen. Deşi Ancelotti a dat liber întregii echipe pentru ziua de duminică, CR7 a venit la baza de antrenament a lui Real Madrid şi a lucrat pe teren şi în sala de forţă timp de cinci ore, împărţite în două sesiuni.

În acest timp, lusitanul a fost secondat de un preparator fizic. În schimb, Gareth Bale nu s-a antrenat luni, el având gripă. Este însă probabil ca şi atacantul galez să fie apt de joc la ora meciului cu Bayern Munchen.

SURSA: MEDIAFAX

Cristiano Ronaldo FOTO: FAN

SC East Europe Tecnowind Srl Angajeaza:

Operatori linii montaj hote bucatarie

CV-urile se vor trimite la nr.de fax 0257-211189 sau direct la sediul firmei din PARCUL INDUSTRIAL ZONA N-V, de luni pina vineri intre orele 08 -16.30.

(426215)

SC EAE AUTOMOTIVE SRL,
angajează

cunoscător nivel avansat limba indiană (hindi), cunoaşterea limbii engleze nivel avansat, experienţă cel puţin 5 ani în vânzări şi marketing (multinaţionala constituie avantaj), studii economice universitare. Trimite-ţi scrisoare de intenţie şi cv la adresa de e-mail: info@eaeautomotive.com

(431843)

Mediasoft
Arad, B-dul Decebal nr. 6
Tel/fax 0257-255886, 0734 225 612
www.mediasoftarad.ro

Organizează **CURSURI autorizate**
1. ***Operator calculator*** (COR 413201)– 28.04.2014
2. ***Manager de proiect*** (COR 242101)– 09.05.2014
3. ***Contabil*** (COR 343302) – 29.04.2014
4. ***Formator*** (COR 241205) - 09.05.2014
5. ***Instructor/preparator formare*** (COR 333309) –09.05.2014
6. ***Secretară*** (COR 412001) – 28.04.2014
7. ***LIMBI MODERNE*** (engleză, germană, italiană) – 04.2014

(423726)

EUROSMART I.P.U.R.L.
lichidator judiciar
al S.C. FITOFAGUL S.R.L.

VINDE LA LICITAŢIE PUBLICĂ

SPAŢIU MULTIFUNCŢIONAL ÎN LIPOVA
Cu teren aferent

PRET LICITAŢIE: 65.737,98 Euro + TVA
preţ total pentru imobilele enumerate si terenul aferent acestora

C1 – INTRAVILAN CU RESTAURANT ŞI CASĂ FAMILIALĂ, S= 600 MP
C3 – ANEXĂ CASĂ FAMILIALĂ, S= 180 MP
C6 – HALĂ GATER, S= 880 MP
C7 – ŞOPRON DEPOZITARE, S= 250 MP
C8 – ŞOPRON, S= 199 MP

Bunurile imobile sunt identificate cadastral cu nr 459-460/1 si se află în garanţia CEC Bank Sucursala Timiş.
Licitaţia se ţine în data de **09.05.2014** ora **14.00** la sediul **EUROSMART IPURL** ARAD 310087 str. Ioan Georgescu nr. 4 A. În caz de neadjudecare licitaţia se va repeta, în aceleaşi condiţii, în data de **23.05.2014 respectiv 06.06.2014 la ora 14:00.**
Înscrierea la licitaţie se face până în **08.05.2014, 22.05.2014 respectiv 05.06.2014 ora 14:00.**
Cei care doresc să participe la licitaţie trebuie să achite **caietul de sarcini**, în valoare de **1.000 lei** + T.V.A pentru spaţiul multifuncţional, şi **garanţia de participare**, care este **10%** din preţul de pornire al licitaţiei.
Informaţii suplimentare se pot obţine la sediul EUROSMART IPURL
ARAD 310087 Ion Georgescu nr. 4 A.
Tel. 0257-257143; 0357-100134. E-mail: office@eu-smart.ro

(432893)

GARSONIERE

• **Vând garsonieră** confort 3, amenajată, Confecţii, etaj 1, 6.500 Eur,☎0754.606.539. 413808

AP.2 CAMERE-ARAD

• **Cumpăr apartament 1- 2 camere. Plata pe loc!!! 0744.849.390.** 266166

• **Cumpăr apartament** 1- 2- 3 camere, banii jos. Tel. 0746.055.126, 0724.512.512. 386547

• **Cumpar apartament** 2- 3camere plata imediat, 0722273759, 0742781651 424980

• **De vânzare** apartament 2 camere, bloc nou, zona Alfa. Parcare inclusă. Preţ 29.990 Eur. Informaţii: 0736.644.345. 399994

• **Vând apartament** 2 camere, Micălaca- Voinicilor, parter, 68 mp, amenajat 27.500 Eur,☎0749.437.964. 413804

• **Vând apartament** 2 camere, Alfa, decomandat, parter, amenajat total, 28.500 Eur, ☎0753.352.435. 413813

AP.3 CAMERE-ARAD

• **Vând apartament** central amenajat lux, 3 camere, 180 mp, 90.000 Euro. Tel. 0756.245.548. 422277

• **Vând apartament** 3 camere, decomandat, zona băncilor, 120 mp construiţi, 2 balcoane, 2 băi, parchet masiv, termopane, gresie, faianţă calitate, 3 clime, lift renovat, 48.000 Eur negociabil. Tel. 0723.285.988. 423869

• **Vând apartament** 3 camere, 120 mp, central, termotecă, aer condiţionat, parţial mobilat, preţ 49.900 Euro. Telefon 0740.986.745. 424939

• **Vând/închiriez apartament** 3 camere (Samantha) mobilat cu garaj zidit, zona Polivalentă. Tel. 0744.523.701. 411202

CASE-ARAD

• **Vând casă** central cu 2 apartamente 50.000 Euro. Telefon 0756.245.548. 422278

FABRICĂ ÎNCĂLŢĂMINTE
ANGAJEAZĂ
MAŞINISTE şi MANUAL cu experienţă
pentru banda de cusut
Telefon : 0257- 21.29.28

(424968)

• **Vând casă** central 3 vecini în curte+ mansardă 40.000 Euro. Telefon 0756.245.548. 422276

• **Vând casă** cu etaj, 5 camere, bucătărie, 2 băi, loc servit masa, garaj, magazie Micălaca. Informaţii la tel. 0740.205.575. 426585

• **Vând casă** nouă cu etaj, deosebită, mobilată şi utilată, zona Aradul Nou. Tel. 0744.608.734. 420500

CASE-JUDEŢUL ARAD

• **Vând casă** mare, dependinţe, garaj, grădină mare, suprafaţă totală 2.000 mp în comuna Mişca, 0357/434888. 402158

CASE DE VACANŢĂ-JUD ARAD

• **Vând cabană** Insula Mureş, preţ la vedere. Informaţii la tel. 0740.205.575. 426576

CASE DE VACANŢĂ-ALTE JUDEŢE

• **Case şi** terenuri- intravilan BATTONYA, toate utilităţile, PersoanăFizică, 0722-257409. 411239

SPAŢII COM-ARAD

• **Vând spaţiu** comercial Vlaicu- Brezoianu (fosta tutungerie), 45 mp, 22.500 Eur, ☎0744.849.390. 413811

• **25.000 mp,** Pretabil hale, Zona- Industrială PECICA- TURNU, front- stradal- dublu, 0722- 257409. 411240

TERENURI LOCAL

• **Cumpar teren** arabil, bani jos, 0721670839, 0752113315 424985

• **Vând loc** casă Oituz 1.000 mp. Telefon 0744.350.815. 433140

• **Vând 11.200** mp teren sere, 16 Euro mp, negociabil. Telefon 0744.350.815. 433142

TERENURI JUDEŢ

• **Vând loc** casă pe colţ în Cicir, 1.200 mp, utilităţi la poartă, 0740.233.045. 427502

• **Vând teren** extravilan în comuna Pilu, suprafaţa 6,5 ha. Telefon 0745.909.468. 410069

• **Vând teren** extravilan în loc. Şimand, preţ bun, 0745.203.400. 423648

EVIDENŢIAZĂ-TE!

Talon valabil până în 30 iunie 2014

Text: **DATA apariţiei:.....**

.....

.....

.....

.....

.....

Date personale:

Nume şi Prenume:

Telefon:

Buletin de identitate:

TALON + PREŢUL CATEGORIEI AFERENTE

Anunţurile se preiau zilnic, la ghişeu, până în ora 16^{00}, după această oră, se pot prelua doar prin intermediul sistemului online de preluare al anunţurilor disponibil pe www.jurnalaradean.ro . Anunţurile de mică publicitate din Jurnal Arădean se publică pe baza talonului din ziar
Redacţia nu îşi asumă responsabilitatea pentru conţinutul anunţurilor de mică publicitate!

JURNAL ARĂDEAN

www.aradon.ro - citeşte şi discută despre viaţa oraşului tău

Vino să vezi ce e nou în Arad

IMOBILE CHIRII

• **Închiriez apartament** 2 camere, parter (lângă Tribunal), 190 Eur, 0257/228411. 413815

• **Închiriez apartament** 3 camere, Polivalentă, decomandat, mobilat, termotecă, 300 Eur,☎0257/228411. 413923

• **Închiriez casă** cu etaj (310 mp), zonă centrală. Ideal sediu firmă. Tel: 0722.293738. 407783

SPAŢII COM-ARAD

• **Închiriez hală** 210 mp în Parcul industrial UTA. Tel. 0721.288.570. 426206

• **Închiriez 6- încăperi** ultramodern, demisol Zona- PRIMĂRIE, 2- băi, 206- mp, 0722-257409. 426939

OFERTE LOCURI DE MUNCĂ

• **Angajăm brutar,** feliator(are) pâine şi şofer distribuţie, experienţă, 0758.075.621, 0740.091.727.

• **Angajăm mecanic.** Telefon 0741.082.278. 401742

• **Angajăm pavatori.** Telefon 0745.350.612. 422362

• **Angajez şofer** cu atestat pentru distribuţie. Tel. 0729.155.525.

• **Angajez cameristă.** Salar 1.200 lei şi masă. Exigenţă maximă, 0722.292.559. 431704

• **Firmă construcţii** angajează finisori. Cerinţe: faianţă, termosistem. Tel. 0740.033.655.

• **Firmă încălţăminte** angajează maşiniste cu experienţă. Salar atractiv. Tel. 0357/401481.

• **Hotel angajează** recepţionere cunoscătoare limbi străine, Calea Radnei nr. 122. 431852

• **Pentru Germania** angajăm femeie la curăţenie cu permis auto. Tel. ☎0757.618.608.

• **Societate fabricat** tălpi, Şofronea, angajează muncitori necalificaţi, bonuri, transport, ☎0257/416500.

CERERI LOCURI DE MUNCĂ

• **Inginer mecanic** caut de lucru. Telefon 0743.485.479. 426337

CONSTRUCŢII

• **Aduc balast,** nisip, car moloz etc., 2- 20 mc, ☎0745.036.969. 411102

• **Vând balastru,** sort, nisip, pământ, mraniţă, ridic moloz, lemne foc.Tel.0747.206.371. 395306

• **Vând lemne** foc tăiate, crăpate şi calitate. Telefon 0721.592.572. 414056

• **Vând termopane** second- hand, Germania, cele mai mici preţuri, 0751.905.632, 0758.028.161. 362696

AUTO ROMÂNEŞTI

• **Vând Dacia** Papuc cu 5 locuri, an 2006, 0722.566.570, 0720.001.057. 412620

PIERDERI

• **Pierdut certificat** de înregistrare fiscală RO 22729559, emis pe numele SC Sertra Amanagement SRL. Îl declar nul. 433139

LOCURI DE VECI

• **Vând loc** de veci, central, Cimitirul Pomenirea. Tel. 0724.193.091. 425033

PLANTE-FLORI

• **Vând baloţi** paie, lucernă amestec cu fân, lucernă curată. Preţuri diferenţiate, negociabil, ☎0786.594.746. 425029

• **Vând orz,** grâu, porumb 0,75 lei/kg.Asigurăm transport la cantităţi mai mari de 200 kg. Tel.0721.222.220. 412291

• **Vând 4** tone porumb. Informaţii tel.0743.553.583. 412285

ANIMALE-PĂSĂRI DOMESTICE

• **Vând pui** de carne şi găini ouătoare. Telefon 0748.322.489. 432913

• **Vând pui** de carne 300- 500 gr. Telefon 0741.391.909. 432914

• **Vând pui** de carne. Tel. 0748.322.489. 386666

• **Vând vacă** cu lapte în Frumuşeni. Tel. 0731.131.816. 431801

MAŞINI,UTILAJE,INSTALAŢII

• **Vindem toată** gama de utilaje agricole (combine, tractoare, aparate de erbicidat, pluguri, discuri, combinatoare, etc.), 0741.082.278. 401742

AFACERI

• **Vând afacere** la cheie: vulcanizare, spălătorie auto complet utilată, camere luat vederi,hală 700 cauciucuri, aparate echilibrat, dejantat, compresor, 2 aparate spălat, loc foarte bun, str. Pădurii nr.43, 12.500 Eur, ☎0741.742.929, 0740.681.157.

• **Vând afacere!** Cafenea în zona centrală (B- dul Revoluţiei) complet utilată, mobilată, clientelă formată! Cafeneaua are terasă din lemn cu mobilier aferent (50 mp). Informaţii suplimentare telefon 0726.309.580.

ÎMPRUMUTURI FINANCIARE

• **IFN acordă** credite, refinanţări, angajaţi, PFA, pensionari 75 ani, ☎0729.660.774. 425063

DIVERSE

• **Cumpăr cositor,** neferoase, 3 vaci, 2 cai, viţei pentru tăiat. Tel. 0741.134.368. 426311

• **Cumpăr pene** noi, vechi. Telefon 0748.912.117. 426318

• **Cumpăr pene** vechi şi noi. Ofer preţ convenabil. Tel. 0756.792.298. 426289

• **Cumpăr pene** vechi, noi, baterii uzate, fier vechi. Ofer preţ bun. Tel.0747.644.175, 0747.706.442. 426256

• ●**Vând cărucior,** 100 Ron, scaun auto(scoică) copii, 70 Ron,stare bună, ☎0754.368.114. 431838

• **Vând cazane** ţuică, diferite mărimi. Telefon 0757.848.723. 425073

• **Vând Delcamag** (calciu şi magneziu) natural pentru agricultură şi animale. Informaţii telefon 0740.324.256. 410080

• **Vând frigider** Zanusi, aragaz, bicicletă electrică şi maşină spălat, 0743.141.713. 398922

• **Vând pătuţ** şi cărucior moderne, stare excepţionale, rochii gală, 0748.414.268, 0728.398.953. 431856

• **Vând schelă** metalică construcţii şi ţeavă neagră. Tel. 0724.193.091. 425030

• **Vând teren** în Vladimirescu lângă moară, 280 mp cu fundaţie şi proiect gaz, apă, canalizare la poartă, 6.800 Euro, 0722.344.621. 426081

APELURI

• **OLIVEReste acasă.** Mulţumim lui Yahweh Dumnezeu şi vouă tuturor! 415228

aradjob.ro

Program mica publicitate: pe B-dul Revoluţiei, nr. 81 luni-vineri: 8.00-18.00, duminică: 9.00-13.00.

DECESE

O inimă a încetat să bată, un suflet nobil s-a ridicat la cer şi pleacă departe de noi, dar mai aproape de Dumnezeu. Un omagiu, o lacrimă şi o floare pentru fiinţa dragă care a fost

ROŞU SILVIA.

Dumnezeu s-o odihnească în pace! Înmormântarea va avea loc astăzi, 22 aprilie 2014, la Cimitirul din Bujac.

Fam. Sas Valentina cu copiii

Anunţurile de deces se publică GRATUIT!

După o lungă şi grea suferinţă, ne despărţim cu mare durere de cel care a fost soţ, tată şi bunic,

LEAC NICOLAE.

Dumnezeul să-l odihnească în pace! Înmormântarea va avea loc la cimitirul ortodox din Fântânele, luni, ora 13.00.

Soţia Luci şi băiatul Mircea

Cu durere în suflet anunţăm decesul celei care a fost mamă, soacră, bunică şi străbunică,

PONTA ELISABETA (născută FEHER).

Înmormântarea va avea loc miercuri, 23 aprilie 2014, ora 15:00, la Cimitirul Eternitatea (UTA).

Familiile îndoliate: Fuhrbacher Feher, Gâlea, Gurban, Toth

Cu adâncă durere anunţăm încetarea din viaţă a celei care a fost

NEGRU ANA,
în vârstă de 83 ani.

Înmormântarea va avea loc astăzi, 22 aprilie 2014, ora 12:00, de la capela Cimitirului Pomenirea.

Familia îndoliată

Cu multă durere în suflet anunţăm plecarea în veşnicie a celei care a fost iubita noastră soţie, mamă şi bunică,

BĂLAJ LIVIA.

Dumnezeu să o odihnească în pace! Înmormântarea va avea loc astăzi, 22 aprilie 2014, ora 15:00, de la capela Cimitirului din Micălaca.

Fam. Bălaj şi Brădicean

Cu profundă tristeţe în suflete anunţăm că în 19 aprilie, **la vârsta de 77 ani, a trecut la cele veşnice iubita noastră mamă, mamă soacră şi bunică,**

ANA CRIŞAN.

Dumnezeu să o odihnească în linişte şi pace! Funeraliile vor avea loc astăzi, 22 aprilie 2014, ora 15, la capela Cimitirului Gai.

Îndoliaţi, fiica Luci şi fiul Liviu cu familiile lor

Cu durere în suflet anunţăm decesul celei care a fost

PREDA GENOVEVA,
în vârstă de 90 ani.

Dumnezeu să o ierte şi să o odihnească în pace! Înmormântarea va avea loc astăzi, 22 aprilie 2014, ora 13:00, la Cimitirul Eternitatea (UTA).

Familia îndoliată: Dana şi Florin Mariş

Anunţurile de mică publicitate se preiau doar în locaţia de pe B-dul Revoluţiei, nr. 81 (clădirea de lângă hotelul Continental, fost Astoria) după următorul program: de luni până vineri între orele 8-18, iar duminica între orele 9-13.

CONDOLEANŢE

Împărtăşim marea durere a prietenei noastre Brădicean Mariana în aceste clipe grele pricinuite de decesul mamei. Dumnezeu s-o ierte şi s-o odihnească în pace! Suntem alături de familia îndoliată!

Fam. Alessio Agostino şi Simona

Familiei greu încercate şi îndurerate sincere condoleanţe la trecerea în nefiinţă a celei care a fost

PONTA ELISABETA.

Dumnezeu să o odihnească în pace!

Laurenţiu Jors cu familia

Împărtăşim durerea prietenei noastre Brădicean Mariana la despărţirea de mama sa,

BĂLAJ LIVIA.

Dumnezeu să o ierte şi să o odihnească în pace!

Fam. Manea Doru şi Cornelia

Un ultim omagiu pentru cea care a fost

PREDA GENOVEVA.

Dumnezeu să o odihnească!

Din partea Asociaţiei de locatari Bl. L1, Corneliu Coposu

Un ultim rămas bun bunei mele prietene

SONIA

şi condoleanţe familiei îndoliate.

Irina şi locatarii Bl. 607

Rămas bun scumpei mele prietene

SONIA

şi multă compasiune familiei îndoliate.

Fam. Polonyi

COMEMORĂRI

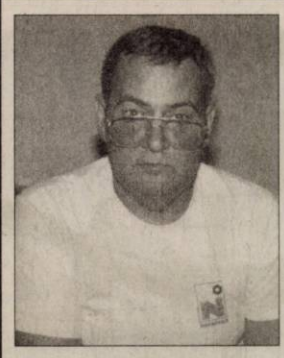

Readucem în memoria celor care l-au cunoscut şi-i poartă sentimente de preţuire şi regret că în 22 aprilie se împlinesc 10 ani de la trecerea în veşnicie a soţului, tatălui, socrului şi bunicului de neînlocuit,

IMI FEHER
plecat dintre noi foarte devreme, la numai 46 de ani.

Eşti şi vei fi prezent în casa, inima şi sufletele noastre. Înălţăm rugăciuni către Dumnezeu pentru odihna sufletului tău! Te vom iubi toată viaţa noastră.

Soţia, fiul Imi, nora Neli şi nepoţelul Kevin

Astăzi se împlinesc cinci săptămâni de când a plecat de lângă noi,

la frumoasa vârstă de 91 ani, bunica noastră

PERII PERSIDA (DIDI)
din Sâmbăteni.

Zadarnic o strigăm din când în când/ În pragul casei, ea nu ne mai aşteaptă/ Rămâne doar în suflete şi-n gând,/ Un dor imens de DRAGA noastră.

Strănepoţii: Andrada, Alina, Ciprian, Fernando, Patric şi nepoţii

Se împlinesc 17 ani de la trecerea în nefiinţă a celei mai bune mame şi bunici,

MOROVAN (BRANDT) MARGARETA.

Nu te vom uita niciodată!

Fiica şi nepoata

Fotografia alb-negru a fost realizată în luna martie FOTO: FAN

Un nou portret al reginei

LONDRA. Un nou portret oficial al reginei Elizabeth a II-a a Marii Britanii, realizat de fotograful britanic David Bailey, a fost dezvăluit luni, pentru a marca cea de-a 88-a aniversare a acesteia, informează bbc.co.uk. Regina poartă o pereche de cercei cu perle şi o rochie creată de Angela Kelly, care a fost asistentul personal şi principalul stilist al acesteia începând din anul 2002. Regina Elizabeth a II-a s-a născut pe 21 aprilie 1926, însă aniversarea sa oficială este marcată întotdeauna în data de 14 iunie. Fotografia, care a fost realizată la palatul Buckingham din Londra, a fost comandată pentru campania guvernamentală „Great", care are ca scop promovarea comerţului, turismului, investiţiilor şi educaţiei în Marea Britanie.

Fotograful David Bailey a fost numit Cavaler al Ordinului Imperiului Britanic în 2001.

SURSA: MEDIAFAX

Ar putea avea un nou satelit

WASHINGTON. O imagine surprinsă de sonda Cassini pe inelele planetei Saturn, în aprilie 2013, i-a făcut pe astronauţi să se gândească la faptul că sunt martorii formării unui nou satelit. În aprilie 2013, sonda Cassini a NASA a surprins un fenomen uimitor, care ar putea conduce la formarea unui nou satelit al planetei Saturn. Imaginea captată de Cassini din întâmplare, în timp ce încerca să fotografieze satelitul Prometheus, a fost, de altfel, făcută publică de NASA de curând. Însă, indiferent de rezultat, fenomenul constituie o premieră pentru cercetători.

Cel mai rapid ascensor

TOKYO. Concernul japonez Hitachi a anunţat luni că a creat cel mai rapid ascensor din lume, capabil să urce 94 de etaje în numai 43 de secunde, transmite AFP. Acest nou model de ascensor se deplasează cu o viteză de 72 de km/oră, viteză mai mare decât cea a ascensorului în funcţiune considerat până acum cel mai rapid din lume, aflat într-o clădire din Taiwan şi care merge cu o viteză de 60 km/oră. Pentru a dezvolta cel mai rapid ascensor din lume, grupul Hitachi a îmbunătăţit puterea motoarelor şi a redus greutatea cablurilor.

La plimbare
Terrierul Happy e plimbat cu bicicleta de stăpânul lui, în Brerlin, Germania. FOTO:EPA

Gala Premiilor Oscar 2015

LOS ANGELES. Cea de-a 87-a gală de decernare a premiilor Oscar va avea loc la Dolby Theatre din Los Angeles pe 22 februarie 2015, informează huffingtonpost.com. Ceremonia va începe la ora locală 20.30 şi va fi difuzată de postul de televiziune american ABC. Data la care va avea loc gala, anunţată joi de Academia de film americană, marchează revenirea acestui eveniment cinematografic în luna februarie. În acest an, organizatorii au fost nevoiţi să amâne gala pe 2 martie, pentru a evita suprapunerea acesteia cu ceremonia oficială de închidere a Jocurilor Olimpice de iarnă de la Soci.

Nominalizările pentru Oscarurile din 2015 vor fi anunţate pe 15 ianuarie. Procedura de votare pentru desemnarea nominalizărilor va debuta pe 29 decembrie 2014 şi se va încheia pe 8 ianuarie 2015. Banchetul anual organizat de Academia de film americană va avea loc pe 2 februarie 2015.

Procedura de votare pentru desemnarea câştigătorilor la gala premiilor Oscar va debuta pe 6 februarie 2015 şi se va încheia pe 17 februarie 2015.

SURSA: MEDIAFAX

Statueta Oscar FOTO: FAN

Judecat la Washington

WASHINGTON. Rapperul Chris Brown va fi judecat la Washington pentru o presupusă agresiune comisă în octombrie 2013 în faţa unui hotel din capitala americană, a decis vineri un tribunal. Rapperul, care a compărut vineri în faţa unei instanţe din Washington, riscă până la şase luni de închisoare şi 1.000 de dolari amendă dacă este găsit vinovat. El este închis de la jumătatea lunii martie pentru încălcarea regimului de libertate condiţionată care i-a fost impus după ce a lovit-o în 2009 pe iubita lui de atunci, cântăreaţa Rihanna. Chris Brown a fost condamnat în 2009 la 180 zile de muncă în folosul comunităţii şi la cinci ani de libertate condiţionată pentru că şi-a lovit iubita de atunci, Rihanna.

SURSA:AGERPRES

Chris Brown FOTO: EPA

Alexandra
Născută în zodia balanţă, pasiunile ei sunt lectura şi dansul.

www.aradon.ro
Mai multe poze cu Alexandra

În memoria lui G. Márquez

Un omagiu i-a fost adus lui „Gabo" (Gabriel Garcia Marquez - n.r.) şi ieri, în Ciudad de Mexico.

BOGOTA. Scriitorul Gabriel Garcia Márquez, care a murit joi, în Mexic, unde locuia de peste trei decenii, va fi omagiat marţi şi în ţara sa natală, Columbia, printr-o ceremonie care va avea loc în catedrala naţională din Bogota, informează bbc.co.uk.

Preşedintele columbian Juan Manuel Santos - care, după decesul scriitorului Gabriel Garcia Márquez, joi, la vârsta de 87 de ani, a decretat trei zile de doliu naţional - va fi prezent la această ceremonie, însă nu se ştie deocamdată dacă familia autorului va asista la eveniment. Deşi trăia de peste 30 de ani în Mexic, ţară în care Márquez a fugit în 1981, după ce a aflat că oficialii armatei columbiene vor să-l chestioneze privind legăturile sale cu gherilele de stânga, Columbia crede că trebuie să îl onoreze cum se cuvine pe cel care este considerat cel mai mare scriitor al ei. Ceremonia organizată marţi la Bogota va fi difuzată la televiziunea naţională.

Gabriel Garcia Márquez FOTO: EPA

De asemenea, în următoarele zile, în biblioteci şi parcuri din Columbia vor fi organizate lecturi din operele lui Gabriel Garcia Márquez, laureatul premiului Nobel pentru literatură pe 1982.

O ceremonie de înmormântare simbolică va fi organizată marţi şi în localitatea natală a scriitorului, Aracataca, despre care se crede că a fost sursa de inspiraţie pentru oraşul fictiv Macondo descris în romanul „Un veac de singurătate".

Trupul neînsufleţit al scriitorului a fost deja incinerat, a anunţat, vineri, ambasadorul Columbiei în Mexic, José Gabriel Ortiz, refuzând să ofere alte detalii.

SURSA: MEDIAFAX

Rămâne internată în spital

KANSAS. Miley Cyrus ar putea rămâne internată în spital timp de 30 de zile din cauza unei reacţii alergice la nişte medicamente antibiotice pe care le-a luat înainte de concertul pe care trebuia să-l susţină la Kansas City, Missouri, marţi seară, conform starpulse.com.Solista a fost transportată la spital cu puţin timp înainte de ora anunţată pentru concert. „Miley a suferit o infecţie a sinusurilor în timpul turneului din Carolina de Nord, în urmă cu o săptămână. Medicii i-au prescris antibioticul cephalexin, la care a suferit o reacţie alergică extremă. Acest tip de reacţie alergică poate dura până la 27 de zile în astfel de cazuri. Miley va rămâne spitalizată şi se află sub supravegherea medicilor (...) Miley este foarte dezamăgită că a fost nevoită să anuleze o parte dintre concerte şi nu poate fi alături de fanii ei, conform unui reprezentant al vedetei. Următorul concert din cadrul Turneului Bangerz urma să aibă loc vineri seară, la Nashville, Tennessee.

SURSA:AGERPRES

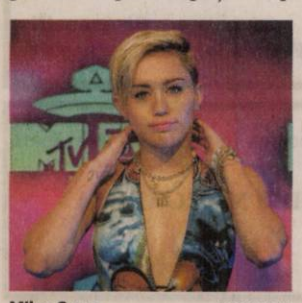

Miley Cyrus FOTO: EPA

Joacă în serialul Nashville

WASHINGTON. Michelle Obama, soţia preşedintelui american Barack Obama, va juca în următorul episod al serialului american „Nashville", produs de postul de televiziune ABC, care va fi difuzat pe 7 mai. Michelle Obama va avea o apariţie specială alături de actriţa Connie Britton, care interpretează rolul unei foste cântăreţe de muzică country, Rayna James, în vârstă de 40 de ani. Rayna încearcă să reintre în atenţia publicului şi să îşi recâştige faima din tinereţe. Michelle Obama pare să nu aibă trac în faţa camerelor de luat vederi: aceasta a mai avut o apariţie specială în sezonul final al serialului TV „Parks and Recreation", produs de NBC. „Nashville" este un serial lansat de ABC despre o fostă cântăreaţă de muzică country, Rayna James. **SURSA: MEDIAFAX**

Michelle Obama FOTO: EPA

ANIVERSĂRI

În 19 aprilie 2014
vecina noastră, doamna
BIRO ILONA
a împlinit 100 de ani.
Vă dorim multă sănătate şi bucurii alături de cei dragi.
La Mulţi Ani!
Familia Pârvu

ARAD ONLINE
www.aradon.ro

FONDAT 1989, APARE LA ARAD, TEL. 0257/281.802, E-MAIL: REDACTIA.JURNALARADEAN@INFORMMEDIA.RO; PUBLICITATE.JURNALARADEAN@INFORMMEDIA.RO

Mihaela Jude anunţă Bursa Generală a Locurilor de Muncă

PAGINA 5

JURNAL ARĂDEAN

Cum alegi şi prepari salatele de primăvară

PAGINA 9

MIERCURI
23 APRILIE 2014
ANUL XXV, NR. 7057
12 PAGINI - 1,50 LEI

23° Temperaturile se vor situa între 12 şi 23 grade. Vântul va sufla cu 8 km/h.

DIMINEAŢA | AMIAZA | SEARA

Autostradă spre Oradea?

Ministerul Transporturilor a inclus acest tronson posibil de autostradă pe lista proiectelor care vor fi testate pentru a vedea dacă merită a fi realizate ori nu.

BUCUREŞTI. Calcule matematice, analize cost-beneficiu, impactul asupra furnizorilor, utilizatorilor şi asupra societăţii la scară largă, evaluarea efectelor economice etc. La o astfel de analiză va fi supusă posibila autostradă care va lega Aradul de Oradea şi cele două autostrăzi din România, înainte de a se lua decizia de a o realiza.

Totul a fost decis în Master Planul de Transport elaborat de Ministerul Transporturilor, master plan care în sutele de pagini include şi o listă iniţială de proiecte care vor fi testate în vederea aprobării sau nu a acestora pentru a fi incluse apoi în viitoarea strategie de transport a României şi a fi realizate cândva... până în 2030.

Pe lista proiectelor admise la testare se află şi trei posibile viitoare autostrăzi din vestul României, două care vizează Timişoara şi una care ia Aradul în calcul. Lista proiectelor care au fost admise pentru testare în Master Planul General de Transporturi (MPGT), adică o listă cu posibile obiective ce ar putea beneficia de finanţare în perioada 2014 - 2020 şi chiar 2020 - 2030, include şi alte câteva obiective din Arad, asupra cărora vom reveni într-un material viitor.

Cea mai mare investiţie care porneşte din Arad şi se regăseşte pe această listă este posibila autostradă Arad-Oradea, care ar putea face legătura dintre autostrada A1 şi autostrada Transilvania.

Procedura de stabilire a proiectelor care vor fi avute „pe bune" în vedere şi pentru care realizarea ar fi posibilă este una complicată. /P.6

Aradul, la Bruxelles FOTO: JA

Cu imaginea la Bruxelles

ARAD. Încă o bătălie pentru titlul de Capitală Culturală Europeană 2021. Aceasta se va da la Bruxelles, pe 17 mai, la Ziua Porţilor Deschise la Comitetul Regiunilor. Aradul se pregăteşte temeinic pentru a-şi prezenta oferta. /P.3

Primă de 6.500 lei FOTO: JA

Programul „Rabla", cu încetinitorul

ARAD. Dacă în 2013 arădenii s-au înghesuit să scape de „rable", anul acesta lucrurile sunt un pic diferite. La două săptămâni de la lansarea Programului de stimulare a înnoirii Parcului auto naţional, doar 15% din tichete au fost rezervate. Vezi care sunt colectorii arădeni autorizaţi şi dealerii auto validaţi în program. /P.5

Pieţele, mai puţin profitabile

ARAD. Adunarea Generală a Acţionarilor de la SC Târguri, Oboare, Pieţe SA a aprobat, în cursul acestei luni, situaţia financiară a societăţii, cu rapoartele oficiale privind modul în care au fost folosiţi banii din 2013, cu banii care li se cuvin acţionarilor etc. /P.3

Agricultură

Producţia principalelor culturi agricole în anul 2013.

	mii tone
grâu	7103
porumb boabe	11666
floarea soarelui	1864
rapiţă	732
ovăz	376

Grafica: JA Sursa: INS

La şase zile de la tragedia coreeană

Cel puţin 104 persoane au murit, iar alte 198 sunt date dispărute, la şase zile după scufundarea feribotului Sewol în apropiere de coasta meridională a Coreei de Sud, potrivit unui bilanţ oficial anunţat, marţi, de reprezentanţii Pazei de Coastă. Feribotul transporta 476 de persoane, inclusiv 352 de liceeni de la Şcoala Danwon din Ansan, o localitate situată la sud de Seul. Adjunctul directorului şcolii, care a supravieţuit accidentului maritim, a fost găsit spânzurat. Căpitanul feribotului Lee Joon-Seok şi mai mulţi membri ai echipajului, între care ofiţerul subaltern care se afla la timonă în momentul accidentului, au fost arestaţi. Scufundarea navei Sewol este unul dintre cele mai grave accidente din istoria recentă a Coreei de Sud, o ţară bogată şi modernă. FOTO: EPA

Au confiscat de toate FOTO: FAN

Amenzi pentru comerţul ilegal

ARAD. IPJ Arad a făcut bilanţul acţiunilor întreprinse împotriva evaziunii fiscale şi a comerţului ilegal: peste 5.300 de amenzi şi 107 dosare de cercetare penală. Amenzile, pentru neregulile constatate, se ridică la aproape 2 milioane lei. /P.6

Are Băsescu imunitate totală?

ARAD. Opiniile privind suspendarea urmăririi penale în „cazul Firea" de către Parchetul de pe lângă Înalta Curte de Casaţie şi Justiţie, pe motiv că Traian Băsescu are imunitate, sunt împărţite. /P.5

Blocul fără lumină FOTO: JA

Bloc din Pârneava, fără curent

ARAD. Un bloc cu 19 apartamente, cu contor comun, de pe strada Căpitan Ignat, din cartierul Pârneava, este debranşat de la reţeaua de electricitate de o lună, locatarii susţinând că fostul administator nu ar fi plătit mai multe facturi de curent. /P.6

Sentinţă finală pentru judecătoarea Boloş

Extaz şi agonie în sălile Înaltei Curţi, dar sentinţa a rămas neschimbată: 4 ani de închisoare.

ARAD. La mai puţin de un an distanţă de la momentul la care a fost prinsă în flagrant în timp ce lua mită, judecătoarea Floriţă Boloş, de la Judecătoria Ineu, şi-a aflat sentinţa definitivă şi irevocabilă, emisă de către Înalta Curte de Casaţie şi Justiţie: 4 ani de închisoare cu executare. Şi asta chiar dacă magistraţii Înaltei Curţi au admis apelul înaintat de Boloş, apel care se referea la modificările aduse de noul Cod Penal în legislaţie, modificări pe care judecătoarea şpăgară miza că o vor pune în libertate. Nu a fost să fie, însă, aşa.

Reiterând istoria lui Floriţă Boloş, aceasta a fost prinsă în flagrant în timp ce a primit 5.500 euro mită de la anchetatori sub acoperire. Asta după ce, în prealabil, a încasat încă 12.000 lei mită pentru a emite sentinţe favorabile celor care plăteau. Procurorii DNA au intrat pe fir, au infiltrat anchetatori sub acoperire şi au demarat o anchetă care a avut drept finalitate ceea ce puţină lume credea: condamnarea irevocabilă a unui magistrat la închisoare cu executare. /P.6

Închide robinetul FOTO: FAN

De astăzi, CET opreşte căldura

ARAD. Gata cu căldura în calorifere. CET a decis să închidă robinetul până la toamnă. Totul în condiţiile în care, potrivit reprezentanţilor centralei, în ultimele zile s-au înregistrat temperaturi nocturne de peste 10 grade Celsius. /P.3

Seniorii, în tribună FOTO: FAN

Război conducere – jucători la UTA

ARAD. După ce s-a făcut de râs la Oradea, în Vinerea Mare, conducerea şi jucătorii de la UTA se pregătesc, din nou, de „război", după ce au luat o pauză de Paşte. Aşa că ne aşteaptă „zile fierbinţi" la club. /P.7

Ziua bibliotecarului

În fiecare an, de sărbătoarea Sfântului Mare Mucenic Gheorghe - purtătorul de biruinţă, se sărbătoreşte Ziua bibliotecarului. Astăzi, între orele 9-18, Biblioteca Judeţeană „A.D. Xenopol" lansează o provocare pentru vizitatori: „Poţi fi şi tu bibliotecar pentru o zi". /P.5

FOTO: JA

9 771220 748034 14081

Remember: 23 aprilie

1564 S-a născut William Shakespeare, titan al dramaturgiei universale (d. 1616)

1616 A murit scriitorul spaniol Miguel de Cervantes (n. 1547)

1891 S-a născut Serghei Prokofiev, compozitor rus (d. 1953)

1894 S-a născut scriitorul Gib Mihăescu (d. 1935)

1899 S-a născut scriitorul Vladimir Nabokov (d. 1977)

1918 S-a născut Maurice Druon, scriitor francez (d. 2009)

1923 S-a născut Maria Callas, soprană americană (d. 1977)

1928 S-a născut actrița Shirley Temple Black (d. 2014)

1936 S-a născut Roy Orbison, clasic al muzicii rock and roll (d. 1988)

1958 S-a născut Radu Mihăileanu, regizor

Shirley Temple Black FOTO: FAN

1979 A murit Maurice Clavel, dramaturg și ziarist francez (n. 1920)

1986 A murit Otto Preminger, regizor de origine austriacă (n. 1906)

2005 A murit actorul britanic John Mills (n. 1908)

2007 A murit Boris Elțîn, primul președinte ales democratic al Rusiei (n. 1931)

2007 A murit scriitorul și jurnalistul american David Halberstam (n. 1934).

Întreruperi de curent

Joi, 24 aprilie 2014. În județ, h 9-14: Bârzava (p).

Sănătate

● **Policlinica DR. TURCIN, oferă:** Cardiologie (EKG, Ecografie cardiacă, Doppler vascular, Holter EKG si TA, Test de efort), Oftalmologie **(NOU - chirurgie pol anterior; CV computerizat; optică medicală)**, ORL (videoendoscopie), pneumologie, gastroenterologie, neuropsihiatrie, medicină de familie, ecografii generale. **Telefon: 0257/285510, www.policlinica-turcin.ro.**

● **Farmacia GLYKON** - UTA, Bl. U 6 (vis-a-vis de biserica în construcție. DESCHIS ZILNIC: LUNI-VINERI 07.00 -21.00 SÂMBĂTĂ și DUMINICĂ 08.00-18.00. **Telefon: 0257/241197.**

Sudoku

REGULI: În fiecare bloc sunt câteva cifre între 1 și 9, stabilite dinainte. Acestea trebuie completate cu cifrele lipsă, în așa fel încât fiecare număr să figureze o singură dată. De asemenea, cifrele de la 1 la 9 trebuie să figureze o singură dată atât pe rândurile orizontale cât și pe coloanele verticale ale celor nouă blocuri luate împreună.

ÎNCEPĂTORI

5						8		
	6	4			2			
		9			7	4		
2		3		1		9		
8	4						7	6
		6		4		2		1
		2	5			7		
			4			1	3	
		5						8

AVANSAȚI

4	1			2	8			
3			7					
	8						1	
7	9		2			6	4	
	4	6				2	9	
	2	3			4		7	1
	7						6	
					1			7
			9	7			2	5

Soluțiile jocurilor din numărul precedent:

ÎNCEPĂTORI

4	3	8	6	5	2	9	1	7
7	9	5	4	1	3	8	2	6
6	1	2	7	8	9	4	3	5
3	7	9	5	2	4	1	6	8
2	6	1	9	7	8	5	4	3
5	8	4	3	6	1	2	7	9
1	5	3	8	4	6	7	9	2
9	2	7	1	3	5	6	8	4
8	4	6	2	9	7	3	5	1

AVANSAȚI

3	5	9	7	8	2	4	6	1
2	1	8	5	6	4	7	3	9
6	7	4	9	3	1	8	2	5
1	9	3	4	5	6	2	8	7
5	8	6	1	2	7	9	4	3
7	4	2	8	9	3	1	5	6
4	6	5	2	7	9	3	1	8
9	3	1	6	4	8	5	7	2
8	2	7	3	1	5	6	9	4

UNDE MERGEM în Arad

Cinema

CINEMA CITY ATRIUM

- **300: Ascensiunea unui imperiu -3D, ora 15:30**
- **Adio, dar mai stau puțin, orele 13:00, 16:30, 21:10**
- **Captain America: Războinicul iernii -3D, orele 14:00, 16:40, 19:20, 20:30, 22:10**
- **Captain America: Războinicul iernii, ora 18:30**
- **Clopoțica și zâna pirat -3D, orele 13:10, 15:00, 17:00, 18:50**
- **Clopoțica și zâna pirat, 14:00**
- **Cocktail, orele 13:00, 16:00, 19:00, 21:50**
- **Divergent, orele 15:40, 18:40**
- **Dl. Peabody și Sherman -3D, ora 13:20**
- **Dragostea e chimie nu magie, ora 15:10**
- **Grand Budapest Hotel, 14:20**
- **Need for Speed: Începuturi -3D, ora 17:50**
- **Noe -3D, orele 13:20, 16:20, 19:10, 20:40, 22:00**
- **Non-Stop, ora 21:30**
- **Rio 2 -3D dublat, orele 13:40, 15:50, 18:00**
- **Rio 2 -3D subtitrat, orele 20:10, 22:20**
- **Sabotaj, 17:10, 19:30, 21:40**
- **Spune-mi ce ai făcut..., orele 20:20, 22:30**
- **Tarzan -3D, 14:10, 16:20, 18:20**

Teatru

TEATRUL CLASIC „IOAN SLAVICI"

- **„Cerere în căsătorie", după A. P. Cehov. Regia și scenografia – Florin Covalciuc (sâmbătă, 26 aprilie, orele 18 și 20, Studio).**
- **„Cei mari, cei mici", de Ioan Peter – Pit; Regia – Ioan Peter – Pit; Spații interioare – Anamaria Șerban; Muzica originală – George Dancu (duminică, 27 aprilie, orele 18 și 20, sala Studio).**

TEATRUL DE MARIONETE

- **„Greuceanu". Regia: Gabriel Apostol; Scenografia: Oltea-Clara Daranga, Distribuția: Lenuța Dorobanțu, Oana Iurcu, Loredana Alexandrescu, Sorin Dorobanțu, Mircea Moș (duminică, 27 aprilie, ora 11).**

Vernisaj

- **„SIMFONIA FLORILOR" expoziție a Asociației Sperance d'Art. Expun: Elena Boțan, Ioan Cociuba, Mihai Darius Milian și Huang Quo Zhong (miercuri, 23 aprilie, ora 18, în sala „Clio" a Complexului Muzeal Arad).**

Piețe și târguri

Azi este zi de piață la Pâncota, Beliu, Buteni, Șiclău, Macea, Vânători, Pecica, Șiria și zi de târg la Beliu și Buteni.

Mâine, joi, este zi de târg săptămânal la Curtici, Sebiș, Cermei, Săvârșin, Secusigiu, Zerind.

Horoscop

BERBECUL (III.21.-IV.20.)
Dimineață s-ar putea să amânați o călătorie în interes de familie, din cauza banilor. Este momentul să vă concentrați asupra proiectelor ambițioase, pe termen lung.

TAURUL (IV.21.-V.20.)
Sunteți inhibat și nu vă exprimați prea clar. Vă recomandăm să evitați întâlnirile cu prietenii, pentru că s-ar putea să fiți înțeles greșit, din cauza problemelor de comunicare.

GEMENII (V.21.-VI.21.)
Sunteți excesiv de critic. Vă recomandăm să vă temperați, pentru că riscați să vă îndepărtați prietenii. După-amiază s-ar putea să primiți vești de la o rudă din altă localitate.

RACUL (VI.22.-VII.22.)
Astăzi nu vă recomandăm să călătoriți și nici să urmăriți câștiguri financiare. Sunteți prea puțin sociabil și puteți pierde în afaceri. Nu sunt excluse nici deziluziile pe plan social.

LEUL (VII.23.-VIII.23.)
Se pare că sunteți inhibat și irascibil. Fiți prudent și evitați cearta cu colegii de serviciu! Puteți să vă ascultați intuiția. Implicați-vă mai mult în problemele casei!

FECIOARA (VIII.24.-IX.23.)
Dimineață nu aveți chef să discutați cu nimeni și nici măcar să rezolvați problemele care vă privesc în mod direct. Fiți atent, pentru că vă puteți izola la serviciu! Fiți mai sociabil.

BALANȚA (IX.24.-X.23.)
La serviciu, sunteți foarte bine dispus și munciți cu tragere de inimă. Aveți însă grijă, pentru că sunt colegi care vă sapă! Astăzi nu aveți cum să câștigați mulți bani.

SCORPIONUL (X.24.-XI.22.)
Simțiți nevoia să vorbiți cu cineva despre problemele sentimentale. Aveți impresia că sunteți neglijat. Vă sfătuim să nu vă lăsați pradă sentimentelor, întrucât riscați să deveniți melancolic.

SĂGETĂTORUL (XI.23.-XII.21.)
S-ar putea să pierdeți o afacere profitabilă, din cauza prudenței exagerate. Nu sunteți prea sociabil și riscați să vă izolați de cei din jur. Când vă veți da seama, ar putea fi prea târziu.

CAPRICORNUL (XII.22.-I.20.)
Sunteți de nerecunoscut și cei din jur încearcă să vă scoată din starea de apatie în care ați căzut. De vină pot fi oboseala acumulată și problemele financiare, care vă preocupă serios.

VĂRSĂTORUL (I.21.-II.20.)
Se pare că vă concentrați mai greu, din cauza neînțelegerilor cu persoana iubită. De aceea, și dificultățile de la serviciu vi se par mai mari decât de obicei.

PEȘTII (II.21.-III.20.)
Astăzi aveți succes în afaceri. Ori încheiați un contract, ori vă găsiți un al doilea serviciu. Vă recomandăm să evitați discuțiile în contradictoriu. Nu refuzați sfaturile unui moșneag!

„Jurnal arădean" vă ascultă

De luni până joi, între orele 11.00-13.00, la telefonul 0257.280943, redactorul nostru vă stă la dispoziție.

ARAD. Biciclistă convinsă, **V.M.** din Arad are o solicitare pentru mai marii administrației locale: „E foarte bine că s-au desenat piste de bicicliști și, cu siguranță, vor apărea și alte tronsoane, dar am dori, cel puțin în fața instituțiilor importante, amplasarea unor rastele de biciclete, să avem și noi, bicicliștii, unde parca. Nu vrem să mai folosim stâlpii, coșurile de gunoi ori arbuștii ornamentali pe post de rastele".

Cititorul nostru **Carol V.** vrea să afle mai multe detalii vizavi de împărțirea cheltuielilor pentru plata căldurii și are nevoie de un număr de telefon de la ULALA. Răspuns: 0257.285053.

Cine ne scapă de vânzătorii clandestini de țigări aciuiți prin Piața Mihai Viteazu? Aceasta este întrebarea pe care **Viorica T.** o adresează Poliției arădene. „Mi-e groază să merg să fac piața din pricina acestor indivizi care te agasează pur și simplu. Iar printre ei și-au făcut loc și hoții de buzunare, dar și pirandele care te poftesc la ciorapi și alte lucruri furate" - și-a vărsat off-ul interlocutoarea noastră. **JA-D.S.**

Curs valutar

DENUMIREA VALUTEI	BNR	BCR		BRD		Intesa Sanpaolo Bank		Banca Românească		Nextebank		Alpha Bank		Banca Comercială Feroviară		Casa de schimb LUXOR	
		C	V	C	V	C	V	C	V	C	V	C	V	C	V	C	V
Euro	4,46	4,38	4,53	4,38	4,53	4,41	4,49	4,43	4,49	4,42	4,50	4,39	4,53	4,41	4,51	4,40	4,47
Dolar SUA	3,23	3,15	3,31	3,16	3,29	3,19	3,26	3,20	3,26	3,18	3,29	3,14	3,32	3,16	3,29	3,21	3,25
Forint	0,0142	0,0139	0,0151	0,0135	0,0151	0,0135	0,0155	-	-	0,0139	0,0152	-	-	-	-	0,0145	0,0147
Gram aur	134																

Vremea

Miercuri, 23 aprilie

www.aradon.ro

12° LA ORA 6 — temperaturile se vor situa între 11 și 12 grade. Vântul va sufla cu 8 km/h dinspre ENE.

23° LA ORA 18 — temperaturile se vor situa între 22 și 23 grade. Vântul va sufla cu 8 km/h dinspre NNE.

Ziua precedentă

Arad	10 - 19	Umiditate:	88 %
Lipova	10 - 19	Presiune:	982,05 mb
Chișineu- Criș	10 - 19	Precipitații:	80 %
Săvârșin	9 - 18	Vânt:	11,27 km/h
Sebiș	9 - 18	Direcție vânt:	SSV

Soarele

Răsare: 06:35
Apune: 20:32

Azi

Temperaturile se vor situa între 12 și 23 grade. Vântul va sufla cu 8 km/h, dinspre ENE-NNE.

FAZELE LUNII

30.03. | 7.04. | 15.04. | 22.04.

MIERCURI	JOI	VINERI	SÂMBĂTĂ
12° 23° nori și soare	12° 20° moderat averse	10° 21° dimineața averse	7° 17° parțial înnorat

Calendar

Biserica ortodoxă: Sf. M. Mc. Gheorghe, Purtătorul de biruință; Sf. Mc. Valerie (Harți. Nu se fac nunți)
Biserica greco-catolică: Sf. Mare Mucenic Gheorghe
Biserica romano-catolică: Ss. Gheorghe, m.; Adalbert, ep. m.

Prognoză pentru trei zile

Temperaturile minime vor fi cuprinse între 7 și 12 grade, iar cele maxime între 17 și 21 grade.

Temp.minime: 7 - 12 °C
Temp.maxime: 17 - 21 °C.

JURNAL ARĂDEAN
B-dul Revoluției nr. 62, Arad
BRAT Auditat de BRAT
Reclamații difuzare: 0257/212.032

Director editor: Mircea Țîșcă (8427)
Secretariat: 0257.281802 (centrala), fax - 0257.212.012
Șef departament difuzare: Carmen Csordas
Marea publicitate: 0257.280904
Mica publicitate: 0257.210775; B-dul Revoluției, nr. 81
Tiparul executat la: Tipografia Inform Media Debrecen

Redactor șef: Adriana Barbu (8416)
Responsabil de număr: Daniel Scridon
Secretar general de redacție: Gabriela Groza (8423); Departamente: Eveniment: Simona Butaru, Monica Ardelean (8405), Alin Gherasim (8417), Ioana Costaș (8414); Politic: Simion Todoca (8434); Economic: Andreea Pintea (8415); Cultură, Învățământ: Vasile Filip (8421); Social: Diana Duțu (8413); Sport: Daniel Scridon (8424), Leo Sfâra (8422), Dan Lazăr (8406).
Tehnoredactare: Ghizela Șerban (8409), Munteanu Daniel (8411).
REDACȚIE: tel. 0257.281802 (centrala); fax 0257.212.012, 0257.228.592; e-mail:redactia.jurnalaradean@informmedia.ro, adevaruldearad@informmedia.ro, publicitate.jurnalaradean@informmedia.ro, publicitate.adevarul@informmedia.ro

Pieţele Aradului, mai puţin profitabile

Profit mai mic, dividende plătite acţionarilor, investiţii cu prioritate în Piaţa Mică. Sau SC TOP SA, cu cifrele din 2013 la vedere.

ARAD. Adunarea Generală a Acționarilor de la SC Târguri, Oboare, Piețe SA a aprobat, în cursul acestei luni, situația financiară a societății, cu rapoartele oficiale privind modul în care au fost folosiți banii în anul 2013, cu banii care li se cuvin acționarilor etc. Deși în 2013 a înregistrat profit mai mic decât în 2012, societatea a avut un rezultat demn de luat în seamă! Mai ales dacă se ține cont de faptul că alte societăți comerciale la care Consiliul Local este acționar majoritar sunt, fie în insolvență, fie se zbat pentru a se menține pe linia de plutire.

Profitul net înregistrat de SC TOP SA în 2013 s-a ridicat la 506.895 lei. Valoarea acestuia a scăzut cu 31,92% față de cel înregistrat în anul precedent. În 2012, profitul net al SC TOP SA a fost de 744.573 lei. S-a luat, însă, decizia că se vor plăti și acum dividende, în valoare totală de aproape 10.000 euro.

Capitalul social este constituit din 52.950 acțiuni cu o valoare de 2,5 lei / acțiune. Structura acționariatului este, potrivit informațiilor oficiale prezentate în Raportul Comisiei de cenzori privind verificarea și certificarea situațiilor financiare pe anul 2013: „Consiliul Local Arad - 49.276 acțiuni, Dinu Viorel - 900 acțiuni, SC Podpan SRL - 918 acțiuni, SC Aramella SRL - 919 acțiuni (societate aflată în lichidare), salariații SC TOP SA - 919 acțiuni, Toma Aurelian - 18 acțiuni". Pentru fiecare acțiune deținută, se vor distribui dividende în valoare de 0,7914 lei, conform deciziei AGA din luna aprilie a acestui an. Asta înseamnă că SC TOP SA plătește, în total, 41.903 lei ca dividende acționarilor săi.

Arădenii preferă piaţa, în detrimentul supermarketurilor FOTO: JA

Piaţa Mică „a tras spuza"

Piața Mihai Viteazu a înghițit în 2013 aproape toți banii disponibili pentru investiții. Volumul de investiții realizate în 2013 a fost în cuantum de 1.022.191,65 lei iar marea majoritate a mers spre Piața Mică. Restul de bani au fost folosiți pentru un proiect legat de Piața Miorița și pentru cumpărarea unei mașini.

Ce s-a realizat? S-a făcut închiderea sectorului de flori și s-au modificat acoperișuri în Piața Mihai Viteazu, cu 680.487,51 lei. Pentru alimentarea cu energie electrică a halei pentru flori s-a cheltuit 165.782,39 lei. S-a montat un sistem de supraveghere în hala din Mihai Viteazu, cu 9.827.31 lei. Tot pentru această piață s-a cumpărat o presă de compactare a deșeurilor menajere, cu 17.466,9 lei, și s-au executat lucrări de canalizare și pavaj cu 25.045 lei. În rest, s-a realizat un proiect pentru construirea unei Hale Agroalimentare în Piața Miorița, cu 59.703,54 lei, și s-a cumpărat și un autoturism nou, cu 63.879 lei.

„Evenimente importante"

Piața Mihai Viteazu se regăsește și la capitolul „evenimente importante survenite în exercițiul financiar 2013".

În documentația înaintată Adunării Generale a Acționarilor se evidențiază: „Obținerea în concesiune a suprafeței de teren de 313 mp în fosta zonă Petrom din Piața Mihai Viteazu (...) creșterea redevenței cu 3.000 euro / an precum și creșterea taxelor și impozitelor datorate bugetului local.

Întocmirea documentației necesare în vederea concesionării unei suprafețe de teren de 479 mp la Piața Mihai Viteazu, în vederea amenajării unei parcări".

Fără Piaţa de gross

Conform datelor din raport, s-a renunțat la achiziția terenului pentru înființarea Pieței de gross, „care nu mai este de actualitate". Suma de 504.000 lei urmează să fie reorientată spre alte investiții, conform unei viitoare Hotărâri de Consiliu Local.

SIMONA BUTARU
simona.butaru@informmedia.ro

De astăzi, CET Arad opreşte căldura

ARAD. Gata cu căldura în calorifere. CET a decis să închidă robinetul de miercuri până la toamnă, când iarna iarăși va bate la ușă. Totul în condițiile în care, potrivit reprezentanților centralei, în ultimele zile s-au înregistrat temperaturi de peste 10 grade Celsius seara. Decizia de întrerupere a furnizării agentului termic se impune în această situație, conform unei hotărâri CLM care vorbește de închiderea furnizării agentului termic din 15 aprilie dacă vremea de afară o cere. „Începând din 23.04.2014 se întrerupe furnizarea energiei termice pentru încălzire, întrucât s-au înregistrat timp de trei zile consecutiv valori medii ale temperaturii exterioare mai mari de +10 Celsius, între orele 18,00-6,00. Consumatorii noștri trebuie să știe că rețelele de termoficare rămân sub presiune, iar pentru intervenții sau modificări la instalațiile de încălzire este necesar anunțarea furnizorului la Dispeceratul de termoficare la telefon 0257/231367, 0357/412233, acesta având program permanent", spune directorul general Cornel Alicescu Bobancu. JA- A.B.

Depuneri de coroane şi defilare

Instituția Prefectului a făcut public programul manifestărilor dedicate „Zilei Forțelor Terestre" care se vor desfășura astăzi în Piața „Avram Iancu". Manifestările încep la ora 11 și se vor desfășura timp de o oră. Din program amintim: acordarea onorului militar, decorarea drapelului de luptă, oficierea serviciului religios, depunerea de coroane și jerbe de flori și defilarea Batalionului 191 infanterie „Col. Radu Golescu".

Aradul îşi conturează imaginea la Bruxelles

Municipiul va participa cu un stand de prezentare şi promovare la „Ziua porţilor deschise la instituţiile europene din Bruxelles".

ARAD. Încă o bătălie pentru titlul de Capitală Culturală Europeană 2021. Aceasta se va da la Bruxelles, unde pe 17 mai va fi organizată Ziua Porților Deschise la Comitetul Regiunilor ("Open Doors Day - Ziua porților deschise la instituțiile europene din Bruxelles"). Aradul are de gând, potrivit informării venite de la Primăria Arad, să participe la acest eveniment cu toate „armele" necesare pentru a cuceri și se pregătește temeinic pentru a-și prezenta oferta și a-i impresiona pe vizitatori.

Potrivit primarului Gheorghe Falcă, „Municipalitatea arădeană a decis să participe cu un stand la acest eveniment european de la Bruxelles, legând această inițiativă de lupta pe care am pornit-o pentru cucerirea titlului de Capitală Culturală Europeană în anul 2021. Din România, alături de municipiul Arad, la acest eveniment european și-au mai anunțat prezența Regiunea Nord-Est și județele Dâmbovița și Harghita, orașul nostru fiind singurul municipiu din țară care va avea stand de prezentare aici".

Pun preţ pe imagine FOTO: JA

Europenii - arădeni virtuali

Falcă susține că la standul Aradului vor fi expuse, pe 17 mai, produse tradiționale românești, cu specific din zona noastră - țuică, vin, brânză, cozonac, salam de Nădlac -, broșuri de promovare a Aradului, un film de cinci minute de prezentare a municipiului nostru etc.

Noutatea constă, însă, în faptul că la stand va fi pregătit un mini-studio foto iar vizitatorii vor fi invitați să devină actori ai unei povești din Arad. „Cu ajutorul tehnicii digitale, turiștii vor fi proiectați în Arad și vor deveni vizitatori virtuali pe străzile municipiului. Ca arădeni virtuali, vizitatorii Comitetului Regiunilor vor putea fi muzicieni, actori, fotbaliști, dansatori, taximetriști, artiști urbani sau simpli cetățeni, într-un oraș cu tradiții și cu o istorie bine definită. Transpunerea turistului în <<realitatea arădeană>> va fi însoțită de un întreg trecut arădean virtual: copilărie, absolvirea studiilor, modalități de petrecere a timpului liber etc., toate cuprinse într-un portofoliu care va fi înmânat doritorului, împreună cu imaginea inițială", se arată în comunicat.

La standul arădean va fi amenajat și un spațiu de joacă pentru cei mici, în condițiile în care sunt așteptați la Porțile Deschise la Comitetul Regiunilor și foarte mulți copii. În fapt, organizatorii mizează pe prezența a peste 2.000 de vizitatori la acest eveniment.

JA- A.B.

CJA cumpără 850 de meri pentru şcoli

ARAD. Administrația județeană a anunțat achiziționarea a sute de pomi fructiferi, care urmează să fie plantați în zona unităților de învățământ.

„Solicităm ofertă de preț pentru desfășurarea măsurilor adiacente aferente consumului de fructe în școli. Avem nevoie de un număr de 850 de pomi fructiferi (măr), care vor fi distribuiți școlilor de pe raza județului și a municipiului", se precizează în cererea de ofertă publicată de Consiliul Județean Arad. Achiziția se desfășoară în contextul proiectului demarat de CJA și Inspectoratul Școlar, „Gândește verde, vezi verde", o campanie de conștientizare a importanței consumului de fructe și legume proaspete. Vrem să îi informăm pe copii asupra aspectelor legate de o alimentație corectă", a declarat Nicolae Iotcu, președintele CJA. JA – S.B.

RECLAME

La conferinţă în Szeged

Universitatea de Vest „Vasile Goldiş", la o conferinţă internaţională în Ungaria.

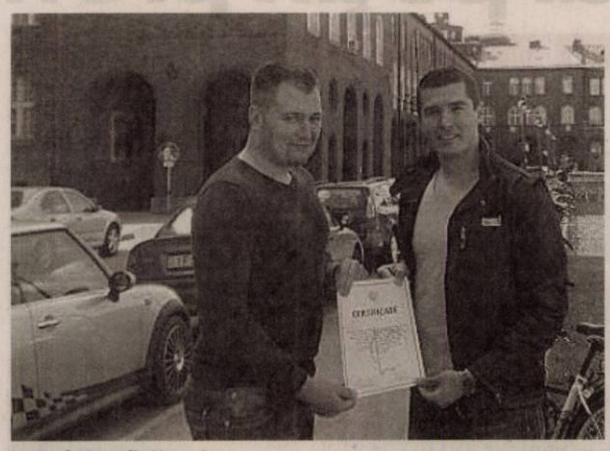

La conferinţa din Ungaria FOTO: FAN

SZEGED. O delegaţie a Universităţii de Vest „Vasile Goldiş" din Arad a fost prezentă, recent, la Tudomanyos Diakkori Konferencia (TDK), o prestigioasă conferinţă, cu participare internaţională, organizată de către Universitatea din Szeged.

Cu ocazia acestei conferinţe, asist. univ. drd. Sebastian Popescu, asist. univ. drd. Paul Deme, cadre didactice din cadrul UVVG, au prezentat un complex studiu comparativ realizat în urma investigaţiilor şi chestionarelor completate de pacienţii care au participat la primele două ediţii ale proiectului medical „Săptămâna Sănătăţii în Arad" (în 2011 şi 2012), precum şi datele ce au rezultat în urma proiectului „2013, Anul Prevenţiei în Sănătate în Arad".

Pe lângă lucrarea ştiinţifică intitulată „Three-year Comparative Study of Hypertension and Diabetes in Arad between 2011 and 2013", care prezintă stilul de viaţă şi alimentaţie ale unui număr de peste 6.000 de arădeni, obiceiurile vicioase şi factorii de risc là care se expun, dar şi rezultatele investigaţiilor realizate în urma acţiunilor de prevenţie, asist. univ. drd. Sebastian Popescu a prezentat şi activitatea Asociaţiei Studenţilor Medicinişti Arădeni care a reuşit să ducă numărul beneficiarilor direcţi ai proiectelor sale din ultimii trei ani la peste 15.000 de persoane. **JA-V.F.**

Acţiune de prevenţie

Asociaţia Studenţilor Medicinişti Arădeni va organiza, în data de 25 aprilie, în incinta Galleria Arad, alături de partenerii săi, o nouă acţiune de prevenţie şi profilaxie.

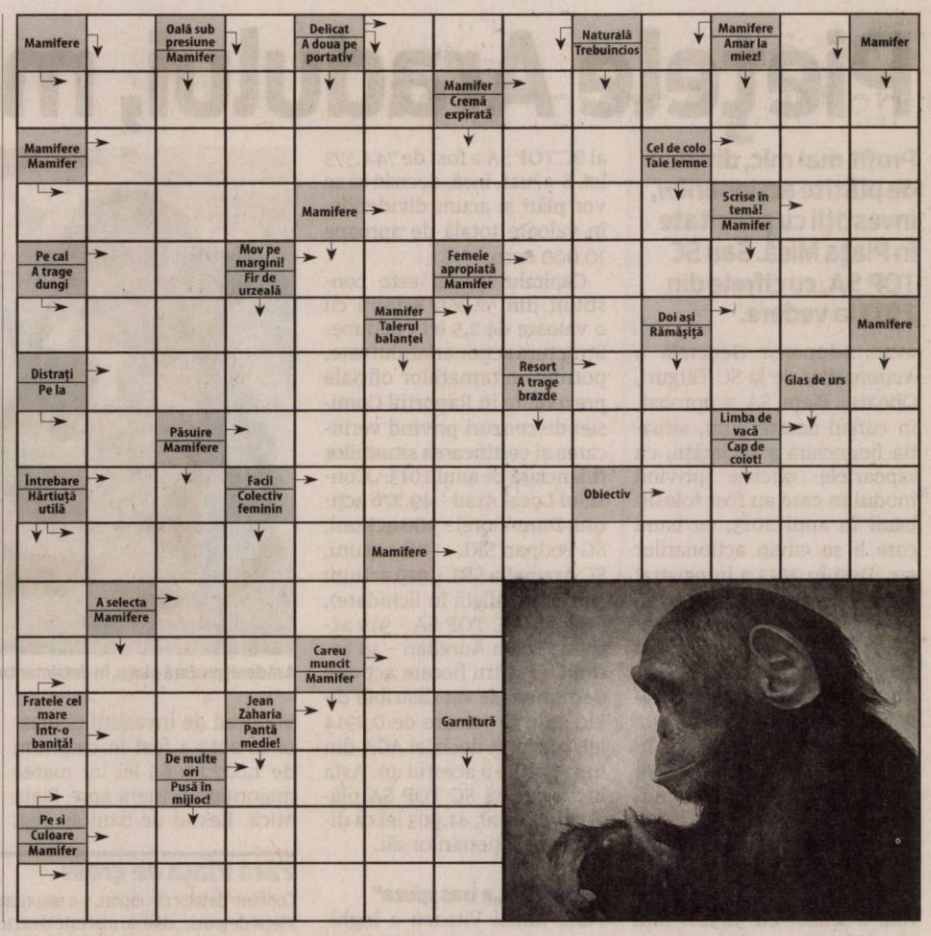

Reţeta zilei

Ruladă Aurie cu brânză

INGREDIENTE. 6 ouă, 250 g de unt topit, un pahar (250 g) de făină albă, 350 ml lapte călduţ, sare, piper negru (după gust), hârtie pentru copt, un prosop de in, 400 g brânză de vaci amestecată cu puţin caşcaval ras, mărar proaspăt (după gust).

MOD DE PREPARARE. Cuptorul trebuie încins până la temperatura de 180 de grade. Între timp batem bine ouăle cu sare şi adăugăm făină puţin câte puţin, untul topit călduţ şi laptele până când se obţine o compoziţie omogenă.

Tapăm tava cu hârtie de copt şi o ungem abundent cu unt sau untură. Turnăm compoziţia obţinută şi o punem la cuptor să se coacă timp de 20 minute. Compoziţia se ridică puţin la suprafaţă şi trebuie să capete o culoare maronie pe deasupra. Până coacem la cuptor, amestecăm bine caşcavalul ras cu brânza de vaci şi puţină sare.

Răsturnăm pe un prosop de in umed omleta de ouă şi dezlipim încetişor hârtia de copt, repartizăm umplutura şi o înfăşurăm cu ajutorul prosopului cu mare atenţie deoarece rulada este foarte fragedă. O lăsăm să se răcească bine.

Poftă bună!

Comenzi taxi

TAXI ALFA 945; 22.88.88; 25.25.26; 0723-200.301; 0745-50.60.70
TAXI ARAD 940; 0722-755.440; 0740-252.101
TAXI FAVORIT 280.000; 281.111; 0740-083.333; 0724-409.992
TAXI EUROPA 275.555; 0723-677.555; 0744-828.163
TAXI VERBIŢĂ 0726-336.969; 0741-200.300; 944

Soluţia integramei din numărul precedent

S ■ G ■ EVA ■ I ■ C ■ PAPA-RA ■ GINGAS ■ RAZA ■ RAS-COPT ■ ABSENTA ■ CA ■ RI ■ AA ■ GAINA ■ SA ■ STRA ■ PAI ■ ICRA ■ OIERI ■ TARE ■ C ■ IR ■ DANS ■ BANUT ■ IP ■ RACNI ■ ANI ■ APUCA ■ ROSU ■ SV ■ AIA ■ OO ■ OS ■ ROMB ■ CO ■ LL ■ CAVA ■ ES ■ LACATE ■ DELICAT

Programe TV Miercuri, 23 aprilie

TVR 1

06.00 Telejurnal matinal. Sport, Meteo
09.00 Legenda cavalerului rătăcitor şi a frumoasei Rază-de-Lună. (serial, COREEA, 2009)
09.45 Legenda cavalerului rătăcitor şi a frumoasei Rază-de-Lună (serial, COREEA, 2009)
10.25 Miracle - Paula Seling şi Ovi
10.30 Dosar Românii. (r)
11.30 Garantat 100%
12.20 Opinii fiscale
12.30 Vreau să fiu sănătos! (redifuzare)
13.00 Opre Roma - Ora romilor
14.00 Telejurnal. Sport, Meteo
14.55 Clubul celor care muncesc în România
15.00 Teleshopping
15.30 Convieţuiri
16.50 Zeul războiului. (serial, COREEA, 2012)
17.30 Zeul războiului. (serial, COREEA, 2012)
18.10 Europa mea
19.45 Sport
20.00 Telejurnal. Meteo
20.55 Clubul celor care muncesc în România
21.00 Dosar România
22.00 O ţară mai bună. Viaţa pe lista de aşteptare La ora actuala in Romania cateva mii de oameni asteapta sansa unei noi vieti. Pentru ei, transplantul este singura metoda chirurgicala care-i poate salva.
22.30 Biziday
23.20 Miracle - Paula Seling şi Ovi
23.30 Drumul spre Brazilia .
00.10 Soarele negru. (Dramă, Italia-Franţa, 2007) Regia Krzysztof Zanussi Cu: Valeria Golino, Kaspar Capparoni, Lorenzo Balducci
01.55 Garantat 100%. (r)
02.45 Europa mea. (r)
03.10 Sport. (r)
03.25 Telejurnal. (r)

PRO TV

07.00 Ştirile PROTV
10.05 Tanar si nelinistit. (r)
11.00 Dovada vie. drama, SUA, 2008
13.00 Stirile PROTV
14.00 Film serial: Tânăr şi neliniştit, ep. 4705
15.00 Iarna bobocilor. comedie, Romania, 1977 Cu: Draga Olteanu Matei, Marin Moraru Comedia este continuarea filmului Toamna bobocilor. Pentru ca erau comandati de catre o femeie, barbatii din Viisoara au plecat sa se angajeze la o fabrica unde sperau sa castige mai bine. Cei ramasi isi pierdeau timpul la carciuma din sat, iar femeile duceau greul. In oras isi va face aparitia tanara si frumoasa Praxitaea, profesoara de greaca si muzica, care va reusi sa dea totul peste cap.
17.00 Stirile PROTV
17.30 La Maruta
19.00 Stirile PROTV
20.30 Jumper: Oriunde, oricând. acţiune, SUA, Canada 2008. Cu: Hayden Christensen, Jamie Bell, Rachel Bilson, Diane Lane, Samuel L. Jackson, Michael Rooker David Rice (Hayden Christensen) a crezut întotdeuna că este un om foarte obişnuit - până când a descoperit, în urma unei experienţe de viaţă şi de moarte, la vârsta de 17 ani, că deţinea o putere extraordinară. David este un „Jumper" care se poate teleporta de pe străzile din New York la Tokyo, de lângă ruinele Romei, tocmai pe culmile vârfului Everest.
22.30 Stirile PROTV
23.05 Lie to me - Psihologia minciunii, ep. 11, an 3
00.00 Dovada vie. (r)

ANTENA 1

06.00 Observator. (live)
08.00 'Neatza cu Răzvan şi Dani.. (live)
10.50 În gura presei. Mircea Badea realizează o nonconformistă revistă a publicaţiilor sub titlul „În gura presei". Pe parcursul emisiunii el supune atenţiei telespectatorului cele mai interesante ştiri apărute în presa cotidiană, săptămânală şi lunară. Deosebirea dintre programul pe care îl realizează Mircea şi emisiunile pe aceeaşi temă ale altor televiziuni este că el este spontan, firesc şi natural fără a introduce mecanic nişte texte.
11.40 Teleshopping
12.00 Mireasă pentru fiul meu.
13.00 Observator.
14.00 Mireasă pentru fiul meu.
16.00 Observator.
17.00 Acces direct. cu Simona Gherghe
19.00 Observator
20.00 Observator special cu Octavia Geamanu
20.30 Serviciul Roman de Comedie: Happy Show
22.00 „Mr. Bean"
22.30 Un Show Păcătos cu Dan Capatos
01.00 Observator. (r)
02.00 Titanic. drama/actiune,1996, SUA La ora 11:39, in noaptea de 14 aprilie 1912, transatlanticul de lux Titanic, aflat la primul sau voiaj peste ocean, s-a lovit de un iceberg, avand astfel loc una dintre cele mai fascinante tragedii din istoria omenirii. Protagonistii acestei aventuri sunt pasageri din lumea buna, oameni de afaceri plini de orgoliu,.
03.30 Observator special. (r)
04.00 Acces direct. (reluare)

HBO

06.00 Uimitorul Om-Păianjen. Acţiune, SUA, 2012. Regia: Marc Webb. Cu: Andrew Garfield, Emma Stone, Rhys Ifans, Denis Leary
08.15 Furia titanilor. Aventuri, SUA, 2012. Regia: Jonathan Liebesman.
09.55 Îndrăgostiţi. Dramă, SUA, 2012. Regia: Josh Boone.
11.30 Sparkle. Dramă, SUA, 2012. Regia: Salim Akil.
13.25 Oameni ca noi. Dramă, SUA, 2012. Regia: Alex Kurtzman.
15.20 Tom şi Jerry: Robin Hood şi ceata lui. Animaţie, SUA, 2012. Regia: Spike Brandt, Tony Cervone.
16.20 Detectivii de la Second Sight. Comedie, SUA, 1989. Regia: Joel Zwick.
17.45 Tărâmul făgăduinţei. Dramă, SUA, 2013. Regia: Gus Van Sant.
19.35 Jimmy şi Hope. IV, Ep. 11
20.00 Ştrumfii 2. Animaţie, SUA, 2013.
21.45 Love Building. Comedie, România, 2013. Regia: Iulia Rugină. Cu: Alexandru Papadopol, Dorian Boguţă, Dragoş Bucur, Eugen Matei Lumezianu, Dana Sava
23.10 Fetele - III. Ep. 8: Întâmplător
23.45 Băieţi frumoşi. Ep. 8: Anapoda
00.15 Urzeala tronurilor. IV, Ep. 3
01.20 Trei tipi duri. Dramă, SUA, 2012. Regia: Fisher Stevens. Cu: Al Pacino, Christopher Walken, Alan Arkin, Julianna Margulies, Addison Timlin
02.55 Cum să faci bani din droguri. Documentar, SUA, 2012. Regia: Matthew Cooke.

TVR 2

08.00 The Piano Guys **09.00** Lamu insula cu măgăruşi **10.00** 5 minute de istorie **10.10** Mistere şi conspiraţii **11.10** Destine ca-n filme **12.35** Retromobil **13.00** Concertele Festivalului George Enescu **14.00** Magazin UEFA **15.00** Omul cu chitara **15.50** 5 minute de istorie **16.00** Black Harbour **16.50** Poate nu ştiai **17.00** Televiziunea, dragostea mea **18.00** Telejurnal **19.00** Guadelupa cel mai bun rom din lume **20.10** De la Dinescu… citire! **21.30** Festivalul Naţional de Teatru **22.00** Ora de ştiri **23.00** Împotriva sorţii **00.10** În umbra legii

AXN

08.00 Finaluri fericite **08.30** Stăpânul fiarelor **09.30** Lumea dispărută **10.30** Memorie perfectă **11.30** Justiţie militară **12.30** Oameni adevăraţi D **13.45** Stargate Universe **14.45** Hawaii 5.0 **15.45** Lumea dispărută **16.45** Stăpânul fiarelor **17.45** Oameni adevăraţi **19.00** Stargate Universe **20.00** Memorie perfectă **21.00** Hawaii 5.0 **22.00** NCIS: Anchetă militară **23.00** NCIS: Anchetă militară **00.00** NCIS: Los Angeles **01.00** Sherlock Holmes şi Dr. Watson **02.00** NCIS: Anchetă militară **03.00** NCIS: Anchetă militară

ANTENA 3

6.00 Ştirile dimineţii cu Nadina Câmpean şi Marius Ioniţă **9.40** Daily Income **10.00** Previziunile zilei cu Sabina Iosub **11.00** Se întâmplă în România cu Maria Coman **12.00** Ştiri **13.00** Se întâmplă în România cu Maria Coman **14.00** Ştiri **15.00** Esenţial cu Alina Petrescu **17.00** 100 de minute cu Alessandra Stoicescu **18.45** La ordinea zilei cu Dana Grecu şi Radu Tudor **20.30** Subiectiv cu Răzvan Dumitrescu **21.30** Sinteza zilei cu Mihai Gâdea **23.15** În gura presei cu Mircea Badea **0.00** Ştiri **1.00** Ştiri

PRIMA TV

07:00 Neam trezit **10:00** Teleshopping **10:30** Cireaşa de pe tort **11:30** Ce gândesc femeile **12:00** Teleshopping **12:30** Epic Show **14:00** T3CH IN 3 **14:30** Răzi şi câştigi **15:00** Click! Cu: Diana Bart şi Alexandru Constantin **16:00** Trăsniţii Cu: Constantin Zamfirescu, Bogdan Dumitrescu, Grig Chiroiu **16:30** Ce gândesc femeile **17:00** Cireaşa de pe tort **18:00** Ştirile Prima TV **19:30** Răzi şi câştigi **20:00** Trăsniţii **20:30** Cronica Cârcotaşilor **22:30** Click! **23:30** Cireaşa de pe tort **00:30** Trăsniţii **01:00** Răzi şi câştigi **01:30** Cronica Cârcotaşilor

CINEMAX

06:00 Biblioteca **07.35** Lecţia de comedie–Chris Rock **08.00**Alături de Grace **09.50** Ziua Şacalului **12.10** Dragoste pe fugă **13.45** Paul **15.30** Călător în timp Comedie, SUA, 2012 **16.55** Alături de Grace Dramă, SUA, 2005 **18.40** Pentru tatăl meu Dramă, Germania, 2008 **20.20** Ecologista Dramă, SUA, 2012 **22.00** Cartelul crimelor Dramă, SUA, 2003 **23.00** Evelyn Dramă, Spania, 2012 **00.40** În căutarea criminalului BTK Poliţist, SUA, 2005 **02.05** Păcatele tinereţii Dramă, SUA, 1996 **04.25** Dragoste pe fugă Dramă, Franţa, 1979

B1

09.00 Ştirile dimineţii (d) **09.55** Business B1 **1.00** Evenimentul zilei (d) **12.00** Ştirile B1 (d) **13.00** Talk B1 (d) **14.00** România, acum (d) **15.00** Ştirile B1 (d) **16.00** România, acum (d) **17.00** Butonul de panică (d) **18.00** Ştirile B1 (d) **19.00** Aktualitatea B1 (d) **20.00** Bună seara, România (d) **21.30** Sub seQmnul întrebării (d) **23.00** Lumea lui Banciu (d) **00.00** Ştirile B1 (d) **01.00** Sub semnul întrebării (r) **02.20** Butonul de panică (r) **03.10** Aktualitatea B1 (r) **04.00** Bună seara, România (r)

ACASĂ

06:15 Intrigi si seductie **07:15** Abisul pasiunii **08:15** Povestiri adevarate **09:45** Chemarea inimii **11:15** Cununa de lacrimi **12:15** Santa diabla **13:30** Doamne de poveste **14:30** Intrigi si seductie **15:30** Abisul pasiunii **16:30** Povestiri adevarate **17:30** Chemarea inimii **18:30** Cununa de lacrimi **19:30** Santa diabla **20:30** Regina **22:30** Povestiri de noapte **23:00** Cancan.ro **23:30** Engaged and Underaged **00:00** Povestiri adevarate **01:00** Regina **02:45** Povestiri de noapte **03:15** Cancan.ro **03:45** Engaged and Underaged

PRO CINEMA

08:30 Desene animate **09:00** Cea mai frumoasa scoala, episodul 5 **10:00** Desene animate: Max Steel **10:30** Gossip Girl **12:30** La Maruta **14:00** Descopera Romania **14:30** Zoom in 10 **14:45** Cea mai frumoasa scoala **15:45** Gossip Girl **16:45** La Bloc **17:45** Prietenii tăi **18:45** Smallville **19:50** La Bloc **21:00** Prietenii tăi **22:00** Inamicul nevazut **00:00** Disparuti **01:00** Micutele mincinoase **01:45** Inamicul nevazut **03:15** Disparuti, episodul 15 **04:00** Micutele mincinoase, sezonul 2, episodul 12 **04:45** Lumea Pro Cinema

DIVA

07.00 Ofiţeri începători **08.00** Crimele din Midsomer **10.00** Camerista din Manhattan **11.00** Neveste disperate **12.00** Anatomia lui Grey **13.00** Soţii de militari **14.00** Ofiţeri începători **15.00** Neveste disperate **16.00** Camerista din Manhattan **17.00** Crimele din Midsomer **19.00** Anatomia lui Grey **20.00** Neveste disperate **21.00** A fost odată ca niciodată **22.00** Jumalele vampirilor **23.00** Hercule Poirot **01.00** Neveste disperate **02.00** Camerista din Manhattan **03.00** Crimele din Midsomer

ANTENA STARS

07:00 Star magazine **08:30** Star news **09:00** STAR MATINAL (cu Rocsana Marcu, Razvan Botezatu) **12:00** STAR MAGAZINE **13:30** Teleshopping **14:00** NECENZURAT (cu Adriana Bahmuteanu) **16:00** STAR MAGAZINE **16:45** - Teleshopping **17:00** Agentul Vip (reluare) **18:30** STAR NEWS (cu Andra Trandas) **19:00** RAI DA' BUNI (cu Mihai Morar) **21:00** STAR NEWS (cu Andra Trandas) **21:30** AGENTUL VIP (cu Cristian Brancu) **23:45** STAR NEWS (cu Andra Trandas) **00:00** Refresh by Oana Turcu (reluare) **01:00** Răi da' buni (reluare)

RTL KLUB

08:35 Ştiri **09:08** În fiecare dimineaţă! **11:05** Top Shop **12:45** Astro Show **13:50** Reflector **14:10** Focus **14:45** Patru contra patru **15:30** Budapesta, zi şi noapte (s) **16:35** Patimile inimii (s) **17:10** Moştenirea (s) **17:50** În umbra suspiciunii (s) **18:55** Focus **19:30** Ştiri **20:30** Patru contra patru **21:10** Budapesta, zi şi noapte (s) **22:30** Între prieteni

REDACŢIA NU ŞI ASUMĂ RESPONSABILITATEA PENTRU EVENTUALELE SCHIMBĂRI

UNIVERSAL

06.00 Robocroc - Fantasy drama, USA 2012 **08.00** Doi bărbaţi şi jumătate **09.00** Las Vegas **10.00** Capcana mintii **11.00** Monk **12.00** Doi bărbaţi şi jumătate **12.30** Doi bărbaţi şi jumătate **13.00** Hawaii 5.0 **14.00** Las Vegas **15.10** Superacceleratorul - FILM Sci-fi, USA 2013 **17.00** Doi bărbaţi şi jumătate **17.30** Doi bărbaţi şi jumătate **18.00** Monk **19.00** Capcana mintii **20.00** Hawaii 5.0 **21.00** CSI: Miami **22.00** Teoria Big Bang **22.30** Mike şi Molly **23.00** Arcaşul **00.00** Arcaşul **01.00** CSI: Miami

Bursa Generală a Locurilor de Muncă are loc vineri

ARAD. Tradiționala Bursă Generală a Locurilor de Muncă va avea loc peste două zile. Evenimentul organizat vineri, 25 aprilie, de către Agenția Județeană pentru Ocuparea Forței de Muncă (AJOFM) Arad, se va desfășura la Galleria Mall Arad (Calea Aurel Vlaicu nr. 225, etaj 1) cu începere de la ora 9.00.

„Obiectivul principal al Bursei vizează creșterea gradului de ocupare a persoanelor aflate în căutarea unui loc de muncă" - precizează Mihaela Jude, purtăror de cuvânt al AJOFM Arad. Acțiunea urmărește medierea directă între cererea și oferta de locuri de muncă, precum și informarea persoanelor aflate în căutarea unui loc de muncă privind: *prezentarea măsurilor destinate stimulării ocupării forței de muncă de care pot beneficia gratuit prin intermediul Serviciului Public de Ocupare; *egalitatea de șanse pe piața muncii; *cursurile de formare profesională de care pot beneficia persoanele aflate în evidențele AJOFM Arad.

De asemenea, vor fi prezentate facilitățile prevăzute de lege pentru angajatorii care încadrează diferite categorii de șomeri. **JA-D.D.**

Oportunitate pentru angajare FOTO: JA

„Insula" din sala „Maitec"

ARAD. Complexul Muzeal Arad organizează în perioada 24 aprilie-18 mai, în sala „Ovidiu Maitec" a Muzeului de Artă, o expoziție de artă contemporană, cu opere semnate de artistul bucureștean Andrei Ciubotaru. Expoziția reunește, într-o dispunere neconvențională, un ciclu de lucrări, de dată recentă, axate pe tema „Insulei". Andrei Ciubotaru propune, prin creațiile sale și prin modul atipic de expunere și relaționare a lucrărilor, o abordare cu caracter experimental, care îl caracterizează în toată creația sa. Artistul face parte din noua generație de plasticieni preocupați de o zonă neo-constructivistă cu accente abstracte. Curatorul expoziției este Ioan Paul Colta. Vernisajul va avea loc joi, 24 aprilie, la orele 18. **JA-V.F.**

BOȚAN ELENA
Absolvent
FACULTATEA DE ARTE VIZUALE ORADEA

COCIUBA IOAN
Absolvent
LICEUL DE ARTĂ ARAD

MILIAN DARIUS MIHAI
Student
AUREL VLAICU U.C.M.

HUANG QUO ZHONG
CHINA
BEIJING

pictează 1970 pictează 1970 pictează 2009

O expoziție cu multe flori FOTO: FAN

„Simfonia florilor", în expoziție la sala „Clio"

ARAD. Sala „Clio" a Complexului Muzeal Arad găzduiește, începând de astăzi, expoziția „Simfonia florilor" a Asociației Sperance d'Art. Expun artiștii plastici: Elena Boțan, Ioan Cociuba, Mihai Darius Milian și Huang Quo Zhong.

Vernisajul expoziției va avea loc azi, 23 aprilie, de la ora 18. Autorii (și lucrările lor) vor fi prezentați de criticul de artă, prof. Dan Lăzărescu. **JA-V.F.**

Ziua bibliotecarului

ARAD. 23 aprilie, sărbătoarea Sfântului Mare Mucenic Gheorghe - purtătorul de biruință, s-a marcat după revoluția românească din decembrie 1989, în plan mirean, ca fiind ziua uneia dintre cele mai neînsemnate categorii de slujitori ai culturii: bibliotecarii.

Dacă azi bibliotecarul este un insignifiant funcționar public, nu același statut l-a avut de-a lungul istoriei. În Antichitate a fi bibliotecar era sinonim cu prestarea unui serviciu cultural de mare respectabilitate. Bibliotecarul era un om învățat, cu o cultură solidă, un luminat al epocii: poet, filosof, savant. În Evul Mediu, bibliotecar era călugărul, care pe lângă cultură, avea abilități caligrafice, contabilicești și organizatorice. El ținea evidența cărților, supraveghea lectura și copia cărți sau texte sub o formă standardizată. Epoca istorică Modernă aduce o schimbare în statutul bibliotecarului. Acesta nu mai are obligativitatea apartenenței la biserică, pentru această profesie fiind acceptați, condiționat, oamenii de litere.

Conform lui Melvil Dewey, bibliotecarul a trecut de la poziția de „șoarece de bibliotecă" la cea de „educator în sensul cel mai nobil al termenului". Factor de educație complementară, non-formală, acesta ar fi rostul slujbașului din biblioteca publică de azi. Ziua bibliotecarului va fi și ziua porților deschise la Biblioteca Județeană „A.D. Xenopol". Începând cu ora 9 și până la ora 18 sunteți așteptați în secțiile bibliotecii. De asemenea, se lansează și o provocare pentru vizitatori: Poți fi și tu bibliotecar pentru o zi. **JA-L.B.**

„Rabla" cu încetinitorul

În două săptămâni, 15% din tichete au fost rezervate în cadrul Programului de stimulare a înnoirii Parcului auto.

Rablele iau drumul... casării FOTO: A.P.

ARAD. 13 agenți economici din județul Arad, cu 22 de puncte de lucru, se află pe lista oficială a operatorilor economici autorizați să desfășoare activități de colectare și tratare a vehiculelor scoase din uz. Potrivit informațiilor făcute publice de Administrația Fondului pentru Mediu - instituție care coordonează Programul de stimulare a înnoirii Parcului auto național - arădenii care vor să scape de „rable" pot apela la opt operatori din municipiu, patru din Vladimirescu și unul din Vinga. Dar puncte de lucru ale acestora regăsim și la Sâmbăteni, Frumușeni sau Odvoș. Să vedem despre ce operatori este vorba.

Operatorii autorizați

Comuna Vladimirescu e foarte bine reprezentată în Programul Rabla, dacă ne luăm după numărul operatorilor autorizați să colecteze și să trateze vehiculele scoase din uz. Iată și numele acestora: Andreoiu Nicolae „Ale Progresiv" Întreprindere Individuală, SC Piemont Auto Rom SRL, Silinc Cătălin Marius „Auto Pinkstyle" Întreprindere Individuală, SC Truck Auto Center SRL (cu două puncte de lucru în Vladimirescu și unul în Odvoș). A fost autorizat și un operator din Vinga: SC Automobile Parts SRL. Dar și o firmă cu sediul social în Cluj - SC Rematinvest SRL - are un punct de lucru în Arad (Zona Industrială Vest), exclusiv pentru colectare a „rablelor".

Desigur, cei mai mulți colectori de vehicule scoase din uz sunt din municipiul Arad. Este vorba despre: SC Auto Schrott 77 Emu SRL, Bacus SRL, SC Metalcomp Internațional SRL, Vegas Truck SRL, SC Remat M.G. SA (cu două puncte de lucru - câte unul în Arad și Frumușeni), SC Vima SRL (cu patru puncte de lucru - două în Vladimirescu și câte unul în Arad și Odvoș) și SC Extreme Parts SRL (care are doar sediul social în Arad, în timp ce punctul de lucru se află la Sâmbăteni).

Dealeri auto

În ceea ce privește producătorii/dealerii auto acceptați în Programul de stimulare a înnoirii Parcului auto național 2014, reamintim că în județul Arad au fost validate cinci firme. Iată numele acestora, dar și ale mărcilor de autovehicule comercializate în cadrul Programului „Rabla": Anvelo Center (Opel, cu sistem de propulsie termic și hibrid), Premier Motors (Mazda, cu sistem de propulsie termic), Auto Tehnic (Ford, cu sistem de propulsie termic), Luk Motors Rom Auto (Kia, cu sistem de propulsie termic), Verbiță (Dacia cu sistem de propulsie termic, Renault cu sistem de propulsie termic și electric, Nissan cu sistem de propulsie termic).

DIANA DUȚU
diana.dutu@informmedia.ro

Tichete

Finanțarea nerambursabilă acordată fiecărei persoane care vrea să renunțe la mașina veche și să cumpere alta nouă, în cadrul Programului „Rabla" 2014, este de 6.500 de lei, aceasta reprezentând prima de casare. 17.000 de tichete electronice au fost puse la dispoziția românilor interesați să acceseze Programul. Din 8 aprilie, de când a fost lansat, până ieri, au fost făcute 2.670 de rezervări (15% din total). Mai sunt disponibile 14.330 de tichete. Din 30 aprilie, „Rabla" se deschide și pentru persoanele juridice și instituțiile publice.

PRO ȘI CONTRA

Imunitatea președintelui

Parchetul de pe lângă ÎCCJ a motivat suspendarea cercetării penale pe motiv că președintele Traian Băsescu are imunitate.

Băsescu a scăpat din nou FOTO : FAN

ARAD. Articolele din Constituție privind imunitatea președintelui sunt întoarse pe toate fețele, unii spunând că acesta are imunitate exact ca parlamentarii, pentru opinii politice, alții, că nu doar atât.

Eusebiu Pistru, deputat, PDL

„Conform articolului 84, citez, «Președintele României se bucură de imunitate. Prevederile articolului 72, alineatul (1) se aplică în mod corespunzător». Articolul 72 se referă la imunitatea parlamentarilor pentru opinii politice. Or, cred eu, orice instanță poate interpreta că președintele are imunitate inclusiv în ceea ce privește răspunderea juridică pentru opiniile politice, ca și parlamentarii. Altfel, cred eu, nu era pus punct după «președintele se bucură de imunitate». Mai ales că, în cazul parlamentarilor este prevăzută ridicarea imunității pentru alte acuzații. În cazul președintelui nu există o astfel de prevedere decât, conform art. 96, dacă este vorba despre înaltă trădare. Tocmai din acest motiv, cred eu, Parchetul de pe lângă Înalta Curte de Casație și Justiție a dispus începerea urmăririi penale pentru faptă, dar aceasta a fost suspendată pentru că în cauză era președintele, care are imunitate".

> „Probabil s-a interpretat că îi poate fi ridicată imunitatea doar pentru înaltă trădare
> **EUSEBIU PISTRU**

Mihai Calimente, deputat PNL

„În opinia mea, în nicio țară democratică nu există o persoană unică deasupra legii, să aibă imunitate totală. Totul a pornit de la slugile băsiste Morar și Kovesi, care au interpretat cum au vrut Constituția, spunând că Băsescu are imunitate totală. Acum, după ce d-na Firea a depus sesizarea, considerând că la parchet nu mai sunt slugile lui Băsescu, verdictul trebuia să fie altul, să nu-l mai apere pe Băsescu. Parchetul a dispus, într-adevăr, începerea urmăririi, ca să-i dea satisfacție și lui Ponta, dar pe urmă a spus că urmărirea penală se suspendă, pentru că Băsescu are imunitate. Dacă avea într-adevăr imunitate, se dicta direct NUP, nu începerea urmăririi penale". **JA-S.T.**

Coadă la TIR-uri FOTO: JA

Trafic îngreunat la Vărșand pentru TIR-uri

VĂRȘAND. Trafic îngreunat pentru automarfare la Punctul de Trecere a Frontierei Vărșand - Arad. Reprezentanții Serviciul Teritorial al Poliției de Frontieră Arad au anunțat, marți după masa, faptul că traficul de mare tonaj a fost restricționat pe teritoriul Ungariei, astfel că la Punctul de Trecere a Frontierei Vărșand s-au înregistrat creșteri ale valorilor de trafic determinate de numărul mare de automarfare care s-au prezentat la ieșirea din țară.

Pentru evitarea aglomerației, Serviciul Teritorial al Poliției de Frontieră Arad recomandă șoferilor de autocamioane să folosească și celelalte puncte de trecere de la frontiera cu Ungaria: PTF Nădlac - Nagylak (pe raza județului Arad); PTF Borș - Artand (pe raza județului Bihor) și PTF Petea - Csengersima (pe raza județului Satu Mare). „Menționăm că la nivelul Inspectoratului Teritorial al Poliției de Frontieră Oradea s-au dispus măsurile necesare pentru derularea formalităților de frontieră cu operativitate prin suplimentarea personalului care-și desfășoară activitatea la controlul documentelor și mărirea numărului arterelor de control la automarfare, în funcție de infrastructura punctelor de trecere a frontierei. S-a luat legătura cu autoritățile de frontieră din Ungaria, în vederea stabilirii măsurilor care se impun în astfel de situații", a declarat comisarul șef de poliție Iancu Daniel, purtătorul de cuvânt al Serviciului Teritorial al Poliției de Frontieră. **JA – I.C.**

Ţigările, confiscate FOTO: FAN

Vindeau ţigări netimbrate la Fortuna

ARAD. Poliţiştii Secţiei nr. 1 Poliţie au depistat două femei care au vândut ilegal ţigări netimbrate. Doina K. şi Elisabeta M. au fost prinse în P-ţa Fortuna, în timp ce ofereau spre vânzare mai multe pachete de ţigări netimbrate de diferite mărci. Potrivit Inspectoratului de Poliţie Judeţean Arad, cele două femei au fost amendate cu 1.000 de lei fiecare, iar ţigările au fost ridicate în vederea confiscării. **JA – I.C.**

125

de amenzi în valoare de 30.700 de lei au aplicat poliţiştii. Dintre acestea, 84 au fost aplicate pentru depăşirea vitezei legale, 41 pentru nefolosirea centurii de siguranţă, efectuarea de depăşiri neregulamentare şi alte abateri de la normele privind reglementarea circulaţiei pe drumurile publice. Au mai fost reţinute 9 permise şi 6 certificate de înmatriculare. **JA – I.C.**

Amenzi de 2 milioane lei pentru comerţ ilegal

ARAD. Au tras linie şi au calculat rezultatele acţiunii, din perioada 1-19 aprilie, pe linia combaterii evaziunii fiscale şi a comerţului ilicit. Poliţiştii arădeni au verificat 4.400 de autovehicule care transportau mărfuri şi 1.500 de agenţi economici. S-au aplicat 5.300 amenzi în valoare de 1.975.000 lei.

Poliţiştii au constatat 135 infracţiuni pentru care au întocmit dosare de cercetare penală: 70 pentru evaziune fiscală şi 55 pentru alte infracţiuni. În cadrul acestor dosare sunt cercetate 107 persoane.

„Au fost reţinute 2.000 kg carne şi produse din carne, 30 tone legume şi fructe, 32 tone cereale, 5.000 fire flori, 100 kg brânzeturi, ţigarete, dulciuri, 350 kg cafea, 6.000 litri ulei din floarea soarelui şi alcool", au declarat repezentanţii IPJ Arad. Valoarea mărfurilor confiscate este de 554.000 lei. **JA – I.C.**

Au confiscat tone de cereale

Sentinţă finală pentru Boloş

Judecătoarea Floriţă Boloş a trecut de la extaz la agonie în sălile Înaltei Curţi, dar sentinţa a rămas neschimbată: 4 ani de închisoare.

Condamnare definitivă pentru judecătoarea şpăgară FOTO: JA

ARAD. Curtea de Apel Timişoara, prima instanţă care a judecat cazul Floriţei Boloş, a condamnat-o pe aceasta la 4 ani de închisoare cu executare pentru luare de mită în formă continuată, pentru fals intelectual şi pentru abuz în serviciu. După această sentinţă, judecătoarea şpăgară a înaintat apel la Înalta Curte de Casaţie şi Justiţie. Magistraţii de aici au admis apelul, au descontopit pedepsele, au rejudecat cauza, însă, surpriză!, au dat o sentinţă identică cu cea a Curţii de Apel Timişoara: 4 ani de închisoare cu executare.

Sentinţa detaliată

Potrivit magistraţilor Înaltei Curţi de Casaţie şi Justiţie, a fost admis apelul declarat de Floriţă Boloş, a fost desfiinţată, în parte, sentinţa Curţii de Apel Timişoara, dar numai sub aspectul aplicării legii penale mai favorabile. Pedeapsa de 4 ani închisoare a fost descontopită, pedepsele fiind repuse în individualitate, respectiv 3 ani de închisoare pentru luare de mită în formă continuată, un an de închisoare pentru fals în înscrisuri sub semnătură privată, un an de închisoare pentru fals intelectual, 3 ani de închisoare pentru abuz în serviciu, încă o pedeapsă de 3 ani pentru abuz în serviciu, plus un spor de un an de închisoare. Au urmat apoi noile condamnări dictate de instanţa supremă, acestea fiind: două pedepse de 8 luni de închisoare pentru abuz în serviciu, trei ani de închisoare pentru luare de mită în formă continuată, la care a fost adăugat încă un spor de un an de închisoare.

La final, magistraţii au decis că vor schimba multe, dar nu s-a schimbat absolut nimic: Floriţă Boloş a fost condamnată, per total, la 4 ani de închisoare cu executare. În plus, timp de patru ani după executarea pedepsei, fosta judecătoare va fi privată de anumite drepturi. **JA-A.G.**

Termene şi termene

Dosarul Floriţei Boloş a intrat pe rolul Înaltei Curţi de Casaţie şi Justiţie la începutul acestui an. La primul termen, care a avut loc în luna februarie, s-a decis doar menţinerea arestării preventive a judecătoarei prinse cu mita. Ulterior, un nou termen a fost stabilit în 9 aprilie, însă magistraţii au preschimbat termenul pentru data de 4 iunie. Apoi au revenit, însă, asupra acestei decizii şi, cu două zile înainte de Paşti, au emis sentinţa care o va ţine pe Boloş după gratii pentru încă aproximativ 2 ani de zile, ţinând cont de faptul că, din pedeapsă, Boloş va executa, cel mai probabil, doar două treimi, iar din luna iunie 2013 şi până în aprilie 2014 a fost arestată preventiv. Această perioadă va fi scăzută din pedeapsa de 4 ani.

Un bloc din Pârneava, fără curent de o lună

Un bloc de pe strada Căpitan Ignat este în beznă totală după ce fostul administrator nu le-a mai achitat facturile la curent.

ARAD. Un bloc cu 19 apartamente, cu contor comun, de pe strada Căpitan Ignat, din cartierul Pârneava, este debranşat de la reţeaua de electricitate de o lună, locatarii susţinând că fostul administrator nu ar fi plătit mai multe facturi de curent. Administratorul blocului ar fi fugit cu 25.000 de lei, bani ce trebuiau folosiţi pentru plata facturilor restante. Locatarii l-au reclamat la Poliţie pe administrator. Conform reprezentanţilor IPJ Arad, s-a înregistrat dosar de cercetare penală şi se efectuează verificări în continuare.

Supăraţi că nu sunt rebranşaţi

Locatarii blocului au spus că de la începutul lunii aprilie au achitat restanţele la distribuitorul de energie electrică, însă deocamdată nu au fost rebranşaţi. Aceştia mai precizează că administratorul ar fi fugit cu banii de utilităţi colectaţi şi de la alte asociaţii care îl angajaseră, iar de Paşte au fost nevoiţi să stea la lumina lumânărilor şi în frig, blocul având centrală proprie pe gaz. „Noi am plătit de bună credinţă. Fostul administrator nu ştim ce a făcut cu banii. Noi avem chitanţe. El unde a dat banii, nu ştim", a spus un locatar al blocului fără curent.

Vâzându-se în această situaţie, locatarii blocului şi-au plătit restanţele la curent şi au depus cerere, pe 1 aprilie, pentru a fi rebranşaţi, însă acest lucru nu s-a întâmplat, oamenii fiind nevoiţi să stea în întuneric, cu aparatele electrocasnice nefuncţionale şi fără căldură chiar şi de Sfintele Sârbători.

Nu a plătit din vară

Actualul administrator al blocului explică cum s-a ajuns în această situaţie: „Anul trecut în august, pe motiv de neplată, au venit cei de la Electrica şi i-au debranşat de la contor. Fostul administrator, cum se rezolvă toate treburile la noi în România, i-a branşat la loc, ilegal. În decembrie, iar i-au descoperit. Le-au dat contorul jos. Fostul administrator iar i-a branşat, fără să-i anunţe. Când am preluat eu, i-au descoperit iar cei de la Electrica şi i-au desfăcut de la stâlp. S-a adunat o datorie de 11.000 lei. Doamna de la Electrica a spus că dacă o să plătim datoria, o să avem curent. De la 1 aprilie avem cererea depusă. Nici până astăzi nu avem curent. Tot aşteptăm să ni se facă lumină".

JA – I.C.

Prins sub influenţa alcoolului la volan

BOCSIG. Poliţiştii din Bocsig au depistat un bărbat care a condus un autoturism după ce a băut alcool. Este voba despre Liviu D., de 34 de ani. Acesta a fost găsit în Bocsig, fiind ieşit cu autoturismul în afara părţii carosabile, iar în urma testării cu aparatul alcooltest a rezultat o valoare de 0,52 mg/l alcool pur în aerul expirat. „S-a dispus recoltarea probelor biologice în vederea stabilirii cu exactitate a alcoolemiei, pe numele conducătorului auto fiind întocmite acte sub aspectul infracţiunii de conducere pe drumurile publice a unui autoturism sub influenţa alcoolului", au declarat reprezentanţii IPJ Arad. **JA – I.C.**

Şofer testat cu etilotestul FOTO: FAN

SC DITRE INTERNATIONAL SRL
Angajeaza:
- confectionere pt. masina de cusut
- operatori calculator masina CNC in fabrica (masini taiat pal, burete, tesatura)
- muncitori necalificati
- tamplari
- tapiteri
- magazioneri
Oferim: salarii atractive,bonuri de masa,transport gratuit, analize la angajare gratuite.
Informatii la sediul firmei din Arad,Str. a-III-a,Zona Industriala Vest, Nr. 3, tel . 0257/216610 intre orele 9-14 de luni pana vineri
(412132)

Adecco
better work, better life
ANGAJEAZA:
- Operatori linie productie
- Muncitori necalificati
- Referent aprovizionare
- Responsabil proiect
- Manipulanti marfuri
- Controlor calitate
Informatii la sediul firmei:
în ARAD
Str. Nicolae Bălcescu, nr.22
Tel. 0722 500 495
Orar: Luni-Vineri
între 10:00 - 16:00
oana.tripon@adecco.com
(433999)

Autostradă spre Oradea?

BUCUREŞTI. Ministerul Transporturilor a inclus acest tronson posibil de autostradă pe lista proiectelor care vor fi testate pentru a vedea dacă merită a fi realizate ori nu. Cert este că proiectele admise pentru testare urmează a fi împărţite în două categorii: modelabile şi nemodelabile. Proiectele care au fost declarate modelabile urmează a fi testate ulterior după două criterii: performanţa economică şi analiza multicriterială, conform unui Ghid de prioritizare. În urma testării, proiectele vor fi declarate fie sustenabile, fie nesustenabile, primele urmând a fi incluse de minister în strategia de finanţare pentru perioada de programare 2014-2020, respectiv 2020-2030.

Vom circula pe autostradă până la Oradea? FOTO: JA

Ce şanse are autostrada Arad-Oradea de a prinde această listă e greu de spus. Dar, dacă ţinem cont că mai nimeni dintre oficialii care s-au perindat pe la acest minister de zece ani încoace, nu a gândit realizarea acestui proiect decât într-un viitor foarte îndepărtat, e greu de crezut că această porţiune de autostradă va fi privită cu ochi mai buni după analiza cost-beneficiu la care va fi supusă, se pare, în curând. Au şanse mai mari de a prinde lista cele două porţiuni de autostradă din vecini: autostrada Timişoara - Moraviţa, respectiv Lugoj - Calafat. **JA- A.B.**

SZ masini unelte
S.C. S.Z. MASINI UNELTE S.R.L.
SOCIETATE CU CAPITAL STRĂIN, care îşi desfăşoară activitatea în Zona Industrială NV Arad,
angajează:
Strungar
Frezor
Electrician/electronist
pentru mentenanta masini-unelte
Persoanele interesate să lucreze în condiţii deosebite, într-o hală nou construită beneficiind de o salarizare atractivă, sunt rugate sa îşi depună un C.V. la sediul firmei, pe e-mail sau pe fax.
Putem fi contactaţi la:
Sediu: Arad, Str. III - Zona Industrială NV, Nr. 10, Ap5.
E-mail: resurse.umane@szmasiniunelte.com
Telefon: 0372907885 între orele 07:00 – 16:00
Fax: 0257242422
(433973)

Sport

„Sunt dezamăgit şi dezgustat de atitudinea jucătorilor.
Dorin Micşa, director executiv UTA

18

aprilie a fost data la care, în anul 1945, baronul Francisc Neuman plămădea o echipă, UTA, ce avea să devină o legendă a fotbalului românesc. Sub deviza: „Prin noi, prin spirit şi prin unitate, UTA trăieşte mai departe", galeria a serbat acest moment aniversar la peluza bătrânului stadion, la jocul de liga a IV-a: UTA Bătrâna Doamnă - Aqua Vest (scor 5-0).

Doar din respect pentru clubul care m-a lansat

ARAD. Prezența lui Ionuț Popa, în iarbă, la ultimul antrenament al echipei FC UTA înaintea deplasării de la Oradea a surprins. Tehnicianul a ținut să-și clarifice statutul și implicarea: „Nu regret că am răspuns apelului lui Catanzariti și Marțian. Nu puteam să refuz clubul care m-a lansat în fotbalul mare. Antrenor nu voi mai fi niciodată, voi da doar sfaturi tactice, tehnice și motivaționale, când voi fi solicitat". **JA-D.S.**

Sebastian Mara FOTO: FAN

Cu patru arădeni în finală

ARAD. CS Atletico are cu ce se mândri. Toți cei patru jucători în galben-negru convocați sub tricolor la reprezentativa Under 16 pentru turneul de dezvoltare organizat de UEFA au bifat minute în finala cu Serbia. Chiar dacă au pierdut, scor 1-2, experiența acumulată de portarul Sebastian Mara, mijlocașii Răzvan Oaidă și Ionuț Tănase și atacantul Adrian Petre le va prinde bine în confruntările în care vor fi angrenați la echipa de club. Și, probabil, la viitoarele acțiuni ale lotului național.

„Din informațiile noastre, toți cei patru jucători au lăsat o bună impresie în acest turneu" - ne-a declarat Alexandru Meszar, reprezentantul CS Atletico. **JA-D.S.**

Luptă între conducere şi jucători

La UTA se dă un „război de gherilă" între cele două părţi ale baricadei, iar de pierdut are doar clubul.

ARAD. După circul de la Oradea, când UTA a avut două echipe, una în teren, alta în tribună, cele două tabere au luat un moment de respiro, cu prilejul sărbătorii de Paște, însă acum se regrupează și pregătesc noi „atacuri armate".

Juniorii lui Sandu Gaica vor duce greul până la finalul campionatului FOTO: FAN

Merg în instanţă?

Din câte se pare, jucătorii vor să-și caute drepturile în instanță, însă în una civilă. Dar - și așa - ar dura foarte mult, la fel ca și la FRF, din lot doar o parte având dreptul să depună memorii, fiind neplătiți de mai mult de 60 de zile. În plus, există și „trădători", care au evoluat la Reșița sau Oradea, așa că grupul de forță, gata să-l „reprime" pe Marțian, nu pare a fi prea mare. Însă, „capii" Neagu și Apostu se țin pe poziții și este de urmărit ce pas vor face mai departe, vorbindu-se chiar despre solicitarea falimentului clubului.

Se pregăteşte ceva

Pe de altă parte, conducătorii nu stau cu mâinile în sân și pregătesc penalizarea jucătorilor. Unii dintre „revoluționari" nu au dreptul la memoriu sau grevă, deoarece a trecut doar o săptămână de neplată, ceea ce este insignifiant. Boșneag, Feussi, Ola, Mardare, Diarra, Lazea, Laso ori Ibe sunt cei vizați de conducere pentru a-i penaliza, deoarece nu s-au prezentat la antrenamente și au refuzat să intre pe teren. Dar, ca UTA să-i poată penaliza pe jucători, având și girul FRF, trebuie să existe lichidități, căci pentru ratificarea sancțiunilor e nevoie de bani, Comisia de Disciplină de la Casa Fotbalului nelucrând gratis.

Antrenor şi asistenţă

Jucătorii revoltați nu știu niciun program, atâta timp cât UTA nu are, la ora actuală, un antrenor. Ionuț Popa a ajutat, dar - cel mai probabil - nu va mai călca pe stadionul „Francisc Neuman", după ce a văzut că ședința de pregătire de joia trecută a fost taxată dur de mai toată suflarea fotbalistică din Arad.

Conducerea clubului a anunțat, însă, că jucătorii vor fi înștiințați, zilele viitoare, despre locul de pregătire, antrenorul care îl vor avea la dispoziție și asistența medicală de care vor beneficia.

LEO SFÂRA
leo.sfara@informmedia.ro

Joi, Comitet Executiv

Cei de la UTA vor afla, mai multe, mâine, când va avea loc o ședință a Comitetului Executiv, în care ar trebui să se ia în discuție și solicitarea a 19 cluburi din liga secundă, de a se mări numărul echipelor în campionatul viitor. După anunțul FRF, cel mai probabil, taberele de la UTA vor avea mai multe de spus.

Vizitiu se gândeşte la Rio

ARAD. Un nou succes pentru halterofilii de la CS Municipal s-a înregistrat săptămâna trecută, la Cupa României, rezervată juniorilor I, iar Florin Vizitiu (câștigător la categoria 62 kg.) și antrenorul său au vorbit despre performanță, de „europene", dar și de viitor.

De la bun început, antrenorul Adrian Jigău a declarat: „La Cupa României, Florin a câștigat fără prea mari probleme și cred că în următorii doi ani nu va avea rival la categoria lui. Și la seniori se face schimbul de generații, așa că nu vor fi probleme. Noi ne gândim deja la Campionatul Mondial de juniori, unde avem șanse la medalie.

CSM, o echipă de aur: Păltineanu – Vizitiu – Jigău FOTO: L.S.

Ne pare rău că la Campionatul European nu am cucerit o medalie, am ieșit doar pe 6"

La rându-i, Florin Vizitiu a spus: „A fost greu la europene, am avut emoții mari, nu m-am simțit bine în timpul concursului, dar a fost o experiență extraordinară. Țintesc o medalie la mondiale, poate reușesc să obțin aurul și vreau neapărat să merg la Rio". **JA – L.S.**

Copil trece în turul doi

BUCUREŞTI. Arădeanul Marius Copil (pe locul 165 ATP) s-a calificat pentru a patra oară în carieră în turul al doilea la turneul de tenis masculin, BRD Năstase-Țiriac Trophy, după ce l-a învins pe francezul Adrian Mannarino (80 ATP), scor 6-1, 6-4.

Tenismanul arădean de 23 ani a avut nevoie de puțin peste o oră pentru a închide meciul cu Mannarino, unul în care a izbutit 11 ași.

În următoarea rundă, tenismenul Marius Copil îl va întâlni pe Paul-Henri Mathieu, care l-a învins în primul tur pe Nicolas Mahut, favoritul numărul 7 al turneului bucureștean, scor 6-3, 6-1. **JA-D.S.**

Fotbal - Campionatul Judeţean Onoare

Seria A, etapa 20

Rezultate: Olimpia Bârzava – Victoria Felnac 1-0, AS Vinga – Atletico Arad 1-1, Speranța Turnu – Înfrățirea Iratoșu 3-3, Șoimii Lipova – AS Aluniș 4-0, Voința Munar – Olmpia Bujac 8-3, Cetate Săvârșin – FC Zimandu Nou 5-0, Mureșul Zădăreni – AC Șagu 1-1, Unirea Șeitin – Mureșana Mândruloc 3-0 (f.j.).

Clasament

1. Șoimii Lipova	20	17	1	2	82 - 17	52
2. Cetate Săvârșin	20	13	2	5	70 - 36	41
3. AC Șagu	20	10	7	3	42 - 22	37
4. Înfrățirea Iratoșu	20	11	4	5	41 - 36	37
5. Olimpia Bârzava	20	11	1	8	48 - 51	34
6. Victoria Felnac	20	10	3	7	50 - 32	33
7. AS Vinga	20	8	5	7	41 - 36	29
8. Unirea Șeitin	20	9	2	9	38 - 33	29
9. Atletico Arad	20	8	3	9	43 - 55	27
10. Olimpia Bujac	20	8	2	10	38 - 54	26
11. Mureșul Zădăreni	20	7	3	10	39 - 46	24
12. Voința Munar	20	6	4	10	39 - 51	22
13. AS Aluniș	20	5	4	11	30 - 45	19
14. Zimandu Nou	20	5	3	12	23 - 43	18
15. Mândruloc	20	4	0	16	33 - 80	12
16. Speranța Turnu *	20	5	2	13	29 - 49	11

* - Echipă penalizată cu 6 (șase) puncte

Etapa viitoare: Atletico – Săvârșin, Bujac – Aluniș, Felnac – Munar, Șagu – Vinga, Zimandu Nou – Bârzava, Șeitin – Lipova, Iratoșu – Zădăreni, Turnu – stă.

Seria B, etapa 20

Rezultate: Viitorul Satu Nou – Avântul Târnova 1-2, Crișul Alb Buteni – Șoimii Șimand 2-1, Recolta Apateu – Viitorul Sepreuș 2-3, Voința Macea – Olimpia Bocsig 3-1, Crișul Alb Șicula – Dacia Beliu 0-3, Flacăra Țipari – Național Sebiș II 0-6, Vulturii Socodor – Frontiera Pilu 1-0, Steaua Grăniceri – Cetate Dezna 0-0.

Clasament

1. Național Sebiș II	20	19	0	1	110 - 10	57
2. Dacia Beliu	20	17	1	2	61 - 12	52
3. Satu Nou	20	16	1	3	89 - 37	49
4. Șoimii Șimand	20	11	4	5	51 - 40	37
5. Avântul Târnova	20	10	2	8	40 - 32	32
6. Frontiera Pilu	20	9	4	7	29 - 31	31
7. Recolta Apateu	20	9	2	9	52 - 53	29
8. Viitorul Sepreuș	20	7	6	7	41 - 47	27
9. Vulturii Socodor	20	7	4	9	40 - 39	25
10. Olimpia Bocsig	20	7	4	9	41 - 43	25
11. Cetate Dezna	20	6	5	9	49 - 57	23
12. Crișul Buteni	20	6	2	12	29 - 58	20
13. Steaua Grăniceri	20	4	4	12	34 - 57	16
14. Crișul Șicula	20	3	2	15	29 - 75	11
15. Voința Macea	20	2	5	13	20 - 69	11
16. Flacăra Țipari	20	3	2	15	25 - 80	11

Etapa viitoare: Beliu – Buteni, Bocsig – Socodor, Dezna – Macea, Sebiș II – Șicula, Sepreuș – Țipari, Pilu – Apateu, Șimand – Târnova, Grăniceri – Satu Nou.

SC VERBITA SRL ANGAJEAZA:
control trafic
sofer taxi
mecanic autoturisme si camioane cu experienta
vopsitor auto
tinichigiu auto
Informatii la telefon 0257- 227056 int.11 sau 0726 222711 (425025)

MARLEX DUO COMPANY
Angajam personal pentru Germania:
- ingrijitoare batrini
- ingrijitori ferme de cai si vaci (femei si barbati)
- electrician
Limba germana sau engleza constituie avantaj
Nu percepem comision
Informatii la tel: 0257-272325, 0374035858
e-mail: resurse.umane@marlexduo.ro (433968)

Firma SYLC CON TRANS din Arad angajeaza
șofer autocamion transport international marfa
cu experienta minim doi ani pe extern. Necesar card tahograf digital, fara cazier judiciar.
Informatii la tel.: 0257/281.288
Depunerea cv-urilor: La adresa str. Tudor Vladimirescu, nr. 7, Arad;
Pe fax la nr. 0257/281.289
Prin e-mail la adresa office@ifr.ro (433969)

Gi Group angajeaza:
- OPERATORI PRODUCTIE
- MUNCITORI NECALIFICAȚI
- CONTROLOR CALITATE cu experiență în volane

Cerinte: minim 8 clase, vedere buna, disponibilitate pentru lucrul in 3 schimburi
Se ofera: pachet salarial atractiv, transport asigurat, tichete de masa, bonusuri lunare
Pentru mai multe detalii si programari, sunati la 0747.012.810.
Puteti depune un CV direct la sediul nostru din Arad, Str. Piata Garii, bl. A, sc. G, ap. 26 (parter, langa Chic) sau trimiteti pe e-mail la adresa silvia.pantos@gigroup.com (344869)

AP. 1 CAMERĂ

• **Cumpar cu** bani jos apartament 1camera- garsoniera 0721670839, 0752113316. 424977

AP. 2 CAMERE - ARAD

• **Cumpăr apartament 1- 2 camere. Plata pe loc!!! 0744.849.390.** 266166

• **Cumpăr apartament** 1- 2- 3 camere, banii jos. Tel. 0746.055.126, 0724.512.512. 386547

• **De vânzare** apartament 2 camere, bloc nou, zona Alfa. Parcare inclusă. Preţ 29.990 Eur. Informaţii: 0736.644.345. 399994

AP. 3 CAMERE - ARAD

• **Vând apartament** 3 camere, 120 mp, central, termotecă, aer condiţionat, parţial mobilat, preţ 49.900 Euro. Telefon 0740.986.745. 424939

• **Vand 3** camere et2, Podgoria, total amenajat, 34900Euro. 0742781651, 0722273759. 424983

CASE - ARAD

• **Vând casă** cu etaj, 5 camere, bucătărie, 2 băi, loc servit masa, garaj, magazie Micălaca. Informaţii la tel. 0740.205.575. 426585

• **Vând casă+** teren Gai, centură, intrare de pe 2 străzi, complet mobilată, preţ negociabil. Telefon 0757.653.660. 412701

CASE DE VACANŢĂ - JUD. ARAD

• **Vând cabană** Insula Mureş, preţ la vedere. Informaţii la tel. 0740.205.575. 426576

CASE DE VACANŢĂ - ALTE JUD.

• **ARIEŞENI, teren- construcţii** cabane-vacanţă, curent- electric, eventual cabană, 0722- 257409. 427509

SPAŢII COM. - ARAD

• **Vand 6- încăperi,** 2- băi, ultramodern, 206- mp, demisol Zona- PRIMĂRIE, 0722-257409. 427506

TERENURI LOCAL

• **Vând loc** casă Oituz 1.000 mp. Telefon 0744.350.815. 433140

• **Vând 11.200** mp teren sere, 16 Euro mp, negociabil. Telefon 0744.350.815. 433142

TERENURI JUDEŢ

• **Vând teren** extravilan în loc. Şimand, preţ bun, 0745.203.400. 423648

IMOBILE CHIRII

• **Închiriez apartament** 3 camere, Piaţa Mihai Viteazul, utilat, mobilat, termotecă. Tel. 0744.477.133. 411197

• **Închiriez garsonieră** confort 1, zona Grădiste, etaj 1, 100 Eur. Tel. 0744.477.133. 411162

SPAŢII COM. - ARAD

• **Închiriez hală** 210 mp în Parcul industrial UTA. Tel. 0721.288.570. 426206

• **Închiriez salăpentru** diferite evenimente, birouri, depozit, parcare aferentă, 0727.892.162. 433977

• **Închiriez 6- încăperi** ultramodern, demisol Zona- PRIMĂRIE, 2- băi, 206- mp, 0722-257409. 426939

OFERTE LOCURI DE MUNCĂ

• **Angajăm şoferi** tir cu experienţă, posesor atestat profesional, card tahograf pentru transport internaţional. Tel. 0729.039.058.

• **Angajăm electricieni,** electonişti, electromecanici cu experienţă, salar motivant. Telefon 0257/285685.

• **Angajăm instalatori** termo- sanitari cu experienţă. Informaţii: 0722.577.523. 413820

• **Angajăm lucrător** comercial, carnet B, pentru depozit distribuţie. Tel. 0357/405823.

• **Angajăm menajeră,** program 8 ore, vârsta maxim 45 ani, 0722.249.489.

• **Firmă construcţii** angajează finisori. Cerinţe: faianţă, termosistem. Tel. 0740.033.655.

• **Angajăm ospătar** şi ajutor ospătar. Tel. 0741.037.066.

• **Angajăm ospătară/cameristă** pentru hotel de lux în centrul Aradului, ☎0752.083.848.

• **Angajez şofer** camion 20T, intern cu card, atestat, ☎0721.776.467, 0723.839.491. 434126

• **Angajez şofer** cat. C+E, experienţă trafic internaţional, cursă fixă, ☎0765.833.333. 434161

ARAD ONLINE
www.aradon.ro

NOSFERATUM
SERVICII FUNERARE COMPLETE
Arad, str. Ghiba Birta nr. 26
Tel.: 0752 10 11 12
0357 80 48 38
NON STOP
e-mail: nosferatumarad@yahoo.com
www.nosferatum.ro

NOSFERATUM OFERĂ
PROMOŢIE DE PAŞTELE MORŢILOR, valabilă din 23.04 - 27.04.2014
- 2 CRUCI +1 GRATIS;
- 4 cruci, transport gratuit la cimitir sau domiciliu;
- pentru clientii firmei NOSFERATUM, 1 cruce gratis;
- deschis pentru voi L-V 08-22 S 08-13 D doar pentru urgente.
- Pentru comenzi: 0752.10.11.12 0357 804 838 (434154)

GVA Security
angajeaza
agenti de paza femei si barbati
cu atestat pentru obiectiv in localitatea Arad.
Tel: ***0770.798.109, 0760.395.658***. (434011)

Anunţ

privind desemnarea ***MANDATARULUI FINANCIAR DI. PETER COSTEA*** în calitate de candidat independent la alegerile din România pentru Parlamentul European din data de 25 mai 2014 aduce la cunoştinţă publică desemnarea în calitate de mandatar financiar al SC Tisucontab SRL.
Prin aceste demersuri, candidatul independent dl. PETER COSTEA înţelege să respecte prevederile art. 26 alin. (12) din Legea nr. 334/2006. (433975)

SC EAE AUTOMOTIVE SRL,
angajează
cunoscător nivel avansat limba indiană (hindi), cunoaşterea limbii engleze nivel avansat, experienţă cel puţin 5 ani în vânzări şi marketing (multinaţionala constituie avantaj), studii economice universitare. Trimite-ţi scrisoare de intenţie şi cv la adresa de e-mail: info@eaeautomotive.com (431843)

FABRICĂ ÎNCĂLŢĂMINTE
ANGAJEAZĂ
MAŞINISTE şi MANUAL cu experienţă
pentru banda de cusut
Telefon : 0257- 21.29.28 (424968)

S.C. **ANR Spedimax Trans** SRL cu sediul în Zimand-Cuz nr. 423, telefon 0257/217128, doreşte să obţină autorizaţie de mediu pentru punctul de lucru din Zimand-Cuz nr. 423, telefon 0257/217128 unde se desfăşoară activitatea de spălătorie auto, cod CAEN 4520, având ca principale faze ale procesului tehnologic următoarele:
apă: decantoare, separatoare de produse petroliere
sol: platforme betonate
gestiune deşeuri: pubele
Observaţiile publicului formulate în scris, informaţiile privind potenţialul impact asupra mediului, se depun/ pot fi consultate la sediul Agenţiei pentru Protecţia Mediului Arad, str. Splaiul Mureş F.N., telefon 0257/280331, 0257/280996 în timp de zece zile lucrătoare după data publicării prezentului anunţ. (433956)

SC *ADEN WEST PROSPER* SRL cu sediul în Arad, Str. Mucius Scaevola, nr. 30, Judetul Arad doreşte să obţină autorizaţie de mediu pentru punctul de lucru din Arad, Calea 6 Vanatori, nr. 85, Judetul Arad, unde se desfăşoară activităţile de CAEN 4520– Intretinerea si repararea autovehiculelor – spalatorie auto, având ca principale faze ale procesului tehnologic următoarele: aspirat interior,spalare spuma activa, clatire,stergere autovehicul.

Măsuri de protecţie a factorilor de mediu:
apă: separator hidrocarburi cu 4 camere, bazin vidanjabil;
aer: -nu este cazul;
sol: platforme betonate;
gestiune deşeuri: contract soc. specializata;

Observaţiile publicului formulate în scris/informaţiile privind potenţialul impact asupra mediului se depun/pot fi consultate la sediul Agenţiei de Protecţia Mediului Arad, str. Splaiul Mureşului FN, tel.0257/280331, tel/fax. 0257/284767, timp de zece zile lucrătoare după data publicării prezentului anunţ. (433964)

Program mica publicitate: B-dul Revoluţiei, nr. 81 luni-vineri: 8.00-18.00, duminică: 9.00-13.00.

CITR EXPERT SPRL — CITR GROUP

Arad, str. D. Bolintineanu, nr. 5, jud.Arad
Tel. 0040257259740, fax 0040257259124
email: office@expertarad.ro

Timişoara, str. Martin Luther, nr. 2, et. 3, Timis
Tel. 0040737577019, fax 00400256200384
email: timis@citr.ro

ANUNŢ LICITAŢIE

Consorţiul format din Expert S.P.R.L. şi Casa de Insolvenţă Transilvania Filiala Timiş S.P.R.L., desemnat în calitate de administrator judiciar al S.C. AMARAD S.A., cu sediul în Arad, Calea Aurel Vlaicu, nr. 139-151, judeţul Arad, înregistrată la Oficiul Registrului Comerţului de pe lângă Tribunalul Arad sub nr. J02/1291/1994, CUI 6444975, organizează licitaţie publică cu strigare pentru valorificarea următorului activ aparţinând **S.C. AMARAD S.A.**:

Vânzarea activului imobiliar *"STAŢIE DISTRIBUŢIE CARBURANŢI "* situat în Arad, str. C-tin Brâncoveanu, nr. 50/a-52, jud. Arad.
- **PREŢ DE STRIGARE: 156.000 Euro + TVA**

Licitaţia va avea loc în **09.05.2014, ora 11:00**, la adresa **Arad, str. Dr. Ion Georgescu, nr. 4/A, jud. Arad .**
Pentru activul neadjudecat licitaţia se va repeta în data de **16.05.2014 respectiv 23.05.2014,** la aceeaşi oră şi locaţie.
Caietul de sarcini pentru activul scos la licitaţie poate fi achiziţionat de la adresa din Arad, str. Dr. Ion Georgescu, nr. 4/A, jud. Arad, iar documentaţia de înscriere şi garanţia de participare la licitaţie vor trebui depuse cel târziu cu o zi lucrătoare (24 de ore) înaintea desfăşurării licitaţiei la aceeaşi locaţie.
Preţul unui caiet de sarcini este de 2.000 LEI + TVA.
Condiţiile pe care trebuie să le îndeplinească ofertanţii pentru participarea la licitaţie, sunt precizate în Regulamentul cuprinzând instrucţiunile de desfăşurare a licitaţiei, care este anexă la Caietul de sarcini.
« Cei interesaţi pot obţine date suplimentare şi informaţii la telefon: 0737-577.010 ; e-mail: marketing@citr.ro (434120)

CITR — CITR GROUP

Subscrisa **CASA DE INSOLVENŢĂ TRANSILVANIA FILIALA TIMIŞ SPRL,** în calitate de lichidator judiciar, organizează licitaţie publică cu strigare, pentru valorificarea următoarelor active:

Descriere Activ	Valoare euro fără TVA
Activul 1 „Proprietatea imobiliara Zimandului – Teren Intravilan Arad" Imobil situat în Arad, Calea Zimandului, nr. 1, ieşire spre Oradea, identificat cu CF nr. 308946 Arad.	520.060,95
Activul 2 „Proprietatea imobiliara Posada – Teren Intravilan Arad" Imobil situat în Arad, Str. Posada nr. 2/8, zona Aradul Nou. Terenul este în suprafaţă de 3.834 mp., identificat cu CF nr. 308365 Arad.	112.283,10
Activul 3 „Proprietatea Imobiliara – Teren Intravilan Reşiţa" Imobil situat în Reşiţa, Bucla Bârzavei, Cîlnic, Jud. Caraş-Severin. Terenul este în suprafaţă de 3.091 mp., identificat cu CF nr. 30277 Reşiţa.	436.115,70
Activul 4 „Proprietatea Imobiliara – Teren Intravilan Ineu" Imobil situat în Ineu, Calea Aradului, Jud. Arad. Terenul este în suprafaţă de 5.193 mp., identificat cu CF nr. 300499 Ineu.	179.483,93
Activul 5 „Pachet autoturisme, autoutilitare Arad" Activul se compune dintr-un număr de 12 autoturisme şi autovehicule transport marfă, toate nefuncţionale.	25.425,00
Activul 6 „Pachet autoturisme, autoutilitare Reşiţa" Activul se compune dintr-un număr de 12 autoturisme şi autovehicule transport marfă, in mare parte din ele nefuncţionale.	8.892,00
Activul 7 „Pachet autoturisme, autoutilitare Ineu" Activul se compune dintr-un numar de 5 autoturisme şi autovehicule transport marfa, in mare parte din ele nefuncţionale.	3.375,00
Activul 8 „Pachet autoturisme, autoutilitare Oradea" Activul se compune dintr-un numar de 12 autoturisme şi autovehicule transport marfa, in mare parte din ele nefuncţionale.	14.445,00
Activul 9 „Pachet autoturisme, autoutilitare Timişoara" Activul se compune dintr-un numar de 12 autoturisme şi autovehicule transport marfa, in mare parte din ele nefuncţionale.	10.530,00
Activul 10 „Pachet autoturisme, autoutilitare Cluj" Activul se compune dintr-un numar de 2 autoturisme şi autovehicule transport marfa, in mare parte din ele nefuncţionale.	1.440,00
Activul 11 „Proprietatea Imobiliara – Teren Intravilan Oradea" Imobil situat în Calea Clujului, Oradea, zona periferică. Terenul este în suprafaţă de 8.000 mp., identificat cu CF nr. 161986 Oradea.	136.800,00
Activul 12 „Pachet autoturisme, autoutilitare Mehedinţi, Bucureşti, Tulcea" - Activul se compune dintr-un numar de 3 autoturisme şi autovehicule transport marfa, toate nefuncţionale.	1.710,00
TOTAL	**1.450.560,68**

Notă: cu privire la regimul TVA se vor aplica prevederile legale în vigoare.

**Listele cu componenţa activelor se pot obţine de la lichidatorul judiciar.*
Licitaţia va avea loc în **08.05.2014 ora 14:00**, la adresa str. Dr. Ion Georgescu, Nr. 4A, Arad, jud. Arad. În cazul neadjudecării bunurilor la prima licitaţie se vor organiza noi licitaţii în data de **15.05.2014, 22.05.2014** respectiv **29.05.2014** la aceeaşi oră şi locaţie, în aceleaşi condiţii. Caietele de sarcini pentru activele scoase la licitaţie pot fi achiziţionate de la adresa str. Dr. Ion Georgescu, Nr. 4A, Arad, jud. Arad, iar documentaţia de înscriere şi garanţia de participare la licitaţie vor trebui depuse cel târziu cu o zi lucrătoare (24 de ore) înaintea desfăşurării licitaţiei la aceeaşi locaţie. Preţul unui caiet de sarcini este: pentru Activul 1 - 600 lei plus TVA, Activul 3 – 500 lei plus TVA, Activele 2,4,11 – 400 lei plus TVA, Activele 5,8,9 – 200 lei plus TVA, Activele 6,7,10,12 – 100 lei plus TVA. Condiţiile pe care trebuie să le îndeplinească ofertanţii pentru participarea la licitaţie, sunt precizate în Regulamentul cuprinzând instrucţiunile de desfăşurare a licitaţiei, care este anexă la Caietul de sarcini. Informaţii suplimentare se pot obţine la telefon: 0737.577.010, e-mail: marketing@citr.ro (434128)

CITR

ANUNŢ LICITAŢIE

Subscrisa **CASA DE INSOLVENŢĂ TRANSILVANIA FILIALA TIMIŞ SPRL,** societate civilă profesională – practician în insolvenţă cu sediul în Timişoara, str. Martin Luther, nr. 2, et. 3, jud. Timiş, înmatriculată la Registrul Formelor de Organizare al U.N.P.I.R. sub nr. RFO II-0389/03.06.2009 şi în Tabloul U.N.P.I.R. sub nr. 2B0389/03.06.2009, având C. I. F. 25757880, în calitate de lichidator judiciar al **SC IDABAC SRL - *în faliment, in bankruptcy, en faillite***, cu sediul în Sat Bata, nr. 320, jud. Arad, având cod fiscal 16316647, înmatriculată la Oficiul Registrului Comerţului de pe lângă Tribunalul Arad sub nr. J02/632/2004, organizează licitaţie publică cu strigare pentru valorificarea următoarelor bunuri aparţinând **SC IDABAC SRL**:

Vânzare în bloc sau pe pachete a activului imobiliar *"FABRICA DE PRELUCRARE A LAPTELUI ŞI A BRÂNZETURILOR"*, situat în localitatea Cicir, , nr. FN, judeţul Arad, compus din :
- Teren intravilan 30.028mp – 76.680 Euro + TVA
- Construcţie Fabrică + Mobilier – 420.076,80 Euro + TVA
- Instalaţii tehnice şi maşini + Ob. De inventar – 460.861,20 Euro + TVA
- **PRET DE STRIGARE IN BLOC : 957.618 Euro + TVA**

În cazul în care nu sunt ofertanţi valabili înscrişi pentru achiziţionarea întregului bloc, bunurile mobile vor putea fi vândute şi în pachete individuale.
Licitaţia pentru bunuri va avea loc în data de **08.05.2014, ora 12:00**, la adresa str. Dr. Ion Georgescu, Nr. 4A, Arad, jud. Arad.
Pentru bunurile neadjudecate licitaţia se va repeta în data de **15.05.2014** la aceeaşi oră şi locaţie.
Caietele de sarcini pentru bunurile scoase la licitaţie pot fi achiziţionate de la adresa str. Dr. Ion Georgescu, Nr. 4A, Arad, jud. Arad, iar documentaţia de înscriere şi garanţia de participare la licitaţie vor trebui depuse cel târziu cu o zi lucrătoare (24 de ore) înaintea desfăşurării licitaţiei la aceeaşi locaţie.
Preţul unui caiet de sarcini este de 1.000 LEI + TVA.
Condiţiile pe care trebuie să le îndeplinească ofertanţii pentru participarea la licitaţie, sunt precizate în Regulamentul cuprinzând instrucţiunile de desfăşurare a licitaţiei, care este anexă la Caietul de sarcini.
Cei interesaţi pot obţine date suplimentare şi informaţii la telefon: 0737-577.010;
e-mail: marketing@citr.ro (433998)

Înlătură mirosul după gătit

Legumele sunt atât de pline de gust, încât aroma lor puternică persistă, de cele mai multe ori, în toată încăperea, chiar şi după ce ai terminat de gătit. Pentru a minimaliza acest aspect, pune puţin oţet într-o oală neacoperită, pe aragaz.

Chifle cu ouă şi ardei

APERITIV. Ideale ca aperitiv. Chiflele cu ouă arată foarte bine şi nu se fac deloc greu. Iată reţeta:

INGREDIENTE

PENTRU ALUAT: 250 g făina, 1 lingură drojdie, 1 praf sare, 1 linguriţă zahăr, 100 ml apă călduţă, 1 ou, 100 ml lapte călduţ, 2 linguri unt moale. **PENTRU UMPLUT:** 10 ouă, 2 ardei graşi.

MOD DE PREPARARE

Pentru aluat, drojdia se desface în apă caldă. Făina, sarea, zahărul, untul, oul şi laptele se pun într-un vas şi se adaugă amestecul de apă şi drojdie. Se framântă până se obţine un aluat care se unge cu ulei şi se lasă să crească 30 de minute. Aluatul se împarte în bucăţi de mărimea unei portocale care se mai lasă la crescut. Se fierb ouăle şi apoi se curaţă cu grijă. Fiecare ou se înveleşte într-o bucată de aluat în care s-a făcut un gol şi s-a pus ardei gras tăiat cubuleţe şi apoi se coc.

Alege salatele de primăvară

Cele mai spectaculoase şi mai sănătoase. Cum le alegi şi cum le prepari poţi afla din rândurile care urmează.

REVITAMINIZARE. Vrei să afli cea mai bună veste pe ziua de azi? Este deja primăvară, iar tarabele din pieţe au început să devină neîncăpătoare pentru multitudinea de legume de sezon. Ce înseamnă acest lucru? Înseamnă că poţi începe şi tu o cură de detoxifiere, mai ales că nu peste mult timp îţi vei dezvălui din nou picioarele şi braţele, iar tenul deja tânjeşte după o revitaminizare. Salatele de primăvară pot constitui o masă echilibrată şi sănătoasă, perfectă pentru o zi reuşită!

Cum decizi ce salată faci

La cât de multe ingrediente ai la dispoziţie, normal că îţi este greu să te decizi ce salată să faci. Încă nu este sezonul roşiilor, aşa că nu te baza pe o salată cu aceste minunate legume. În schimb, poţi cumpăra alte legume proaspete şi delicioase. Salata verde, ridichile, spanacul, ceapa verde şi leurda sunt doar câteva dintre verdeţurile care pot da savoare salatei tale de primăvară. Aceste legume sunt pline de vitamine şi minerale, la care se adaugă fibre şi apă, adică exact substanţele de care ai nevoie pentru a-ţi detoxifia organismul şi a slăbi rapid.

Pentru a face salata mai sătioasă, dar şi mai spectaculoasă, este bine să adaugi şi alte ingredinte, cum ar fi o bucăţică de ton sau de pui la grătar, brânză feta, ouă, fasole, mazăre şi o sursă de carbohidraţi (cuscus, paste, cartofi etc).

Salata de primăvară este foarte versatilă şi poţi adauga sau renunţa la anumite ingrediente, în funcţie de preferinţe. Iată cea mai grozavă şi mai sănătoasă salată pe care ţi-o recomandăm pentru această primăvară.

Salată cu baby spanac, feta si pui

INGREDIENTE: 2 mâini de baby spanac, câteva frunze tinere de salată verde, 2 fire de ceapă verde, 1 ceapă roşie mică, 5 roşii cherry, 10 măsline fără sâmburi, 4 linguri de fasole roşie de la conservă, 6 ridichi, 1/2 morcov dat pe răzătoare, 1/2 ardei gras roşu, 1/2 castravete, brânză feta după preferinţe, 1 piept de pui la grătar, 3 linguri de cuşcuş, pătrunjel.

DRESSING

6 linguri ulei de măsline, 3 linguri suc de lămâie, 2 căţei de usturoi, sare, piper.

MOD DE PREPARARE

Salata de primăvară cu baby spanac, brânză feta şi pui la grătar se prepară foarte uşor. Dacă vrei să iei salata cu tine la birou poţi înlocui usturoiul cu câteva rondele de ardei iute. Cât timp se prepară puiul pe grătar, pune la fiert o cana cu apă.

Spală legumele şi pregăteşte un bol mare în care adaugi pe rând ridichile, ardeiul, măslinele, roşiile, castravetele, morcovul dat pe răzătoare, ceapa verde, ceapa roşie, fasolea şi pătrunjelul. Taie legumele în rondele sau în feliuţe, după plac.

Apa ar trebui să dea în clocot deja. Toarnă cuşcuşul într-un castron şi adaugă apă peste el, atât cât să-l acopere. Pune o farfurie deasupra, până când cuşcuşul se hidratează. Când este gata puiul, aşează-l pe tocător şi taie-l în cubuleţe, apoi adaugă-l peste celalalte legume, împreună cu cuşcuşul.

Este momentul să pregăteşti dressingul - zdrobeşte bine de tot usturoiul şi amestecă-l cu ulei până ce obţii o emulsie mai pufoasă. Adaugă sucul de lămâie, sare şi piper.

Întoarce-te la salată. Peste ce ai în bol, adaugă frunzele de baby spanac şi frunzele de salată rupte în bucăţi mai mici. Este important să adaugi frunzele spre final, pentru a nu-şi pierde volumul şi a rămâne crocante. Presară bucăţele de brânză feta şi amestecă minunăţia de salată.

POFTĂ BUNĂ!

Supă de cartofi şi broccoli cu cârnaţi

INGREDIENTE: 1 ceapă, 1 căţel de usturoi (opţional), 50 g cârnaţi ţărăneşti afumaţi, 500 g cartofi făinoşi, 1/2 căpăţână broccoli (cca 300 g), 4 fire mărar, 10 frunze mentă, sare, piper, 1 lingură ulei.

MOD DE PREPARARE

În uleiul încins se călească ceapa tocată mărunt până se înmoaie bine de tot. Se adaugă cârnaţii tăiaţi felii şi se prăjesc şi ei. În situaţia în care cârnaţii sunt cu mult usturoi (gustaţi şi vedeţi dacă se simte usturoiul tare), nu adaugaţi usturoi în supă. Altfel, adaugaţi 1 căţel strivit peste ceapă şi cârnaţi şi căliţi-l un minut. Se adaugă cartofii curăţaţi şi tăiaţi cuburi şi 4 1/2 căni de apă. Se condimentează cu sare şi piper. Se aduce conţinutul oalei la fierbere şi se fierbe cu capac timp de 10 minute. Verificaţi cartofii, aceştia trebuie să fie aproape făcuţi. Adăugaţi broccoli desfăcut bucheţele mici şi se aduce la fierbere. Se fierbe tot cu capac încă 10 minute. Se scoate jumătate din conţinutul oalei (aveţi grijă să nu luaţi şi cârnaţi) şi se mixează cu blenderul până devine ca o supă cremă fină. Se pune această supă cremă înapoi în oală. Se drege supa de sare. Se adaugă verdeţurile tocate mărunt.

Ieftină şi reconfortantă, această supă (trei porţii) se pregăteşte în puţin peste 30 minute.

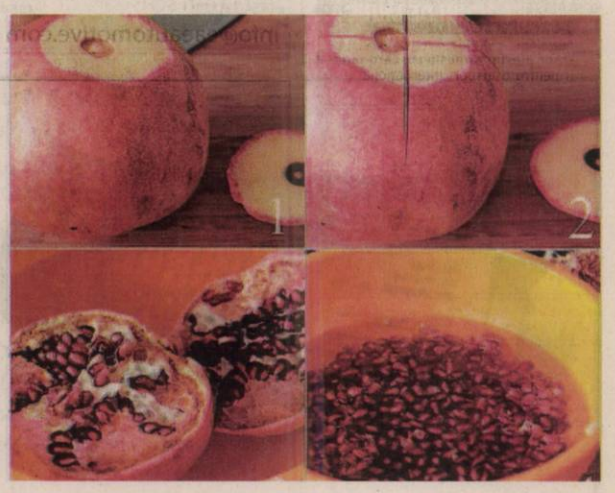

Cum cureţi uşor rodia!

SUGESTII. Rodia este uşor de savurat, fiind dulce şi răcoritoare. Urmează sugestiile de mai jos şi vei vedea cât de uşoară poate fi şi decojirea acesteia, fără a stropi întreaga bucătărie:

- Îndepărtează vârful şi baza rodiei cu un cuţit ascuţit, apoi crestează suprafaţa cojii în 4 părţi egale, de sus în jos, fără a străpunge seminţele;
- Într-un vas cu apă rece, rupe rodia în 4 bucăţi ghidându-te după crestăturile făcute anterior, apoi, sub apă, desprinde seminţele de pieliţă şi coaja - acestea vor pluti la suprafaţă, iar seminţele se vor depune la baza recipientului;
- Adună resturile aflate deasupra apei, apoi strecoară conţinutul vasului şi colectează seminţele.

Sos de vişine cu frişcă

DESERT. Frişcă şi vişine - o combinaţie dulce acrişoară delicioasă. Încearcă reţeta!

INGREDIENTE

1,5 kg vişine congelate, 300 ml apă, 230 g zahăr pudră, coaja rasă a unei lămâi, sucul unei lămâi, 3 foi gelatină, 1 baton scorţişoară. Pentru servit: frişcă.

MOD DE PREPARARE

Într-o cratiţă se pun vişinele congelate, sucul şi coaja de lămâie, batonul de scorţişoară, zahărul şi 300 ml apă. Se lasă pe foc 30 de minute, timp în care se înmoaie gelatina în apă rece. În ultimele 5 minute de fiert vişinele, se pune gelatina, se amestecă şi se trage de pe foc. Se scoate imediat batonul de scorţişoară. Se pune sosul de vişine răcit în pahare alternativ cu frişcă şi se aduc la masă.

Pui aromat pe sticlă cu garnitură de legume

INGREDIENTE: 1 pui mic-mediu, 3 linguri unt, 1 linguriţă cimbru uscat, 1/2 linguriţă coajă rasă de lămâie, sare, piper, boia dulce de ardei, ulei, 3 linguri vin alb, 3 căţei mari de usturoi. Pe post de garnitură legume diverse: cartofi, ciuperci, morcovi

MOD DE PREPARARE

Ungem puiul cu sare şi piper. Dezlipim uşor pielea şi introducem unt aromat cu cimbru şi coaja de lămâie, apoi îl ungem şi la exterior cu acesta. Presărăm puţină boia de ardei dulce. Îl punem pe o sticlă învelită cu hârtie de copt (nu se va lipi de aceasta când este gata) şi umplută cu apă. Aşezăm puiul într-o tavă în care am pregătit diverse legume pe care le vom servi pe post de garnitură. Acoperim totul cu folie de staniol şi îl coacem în cuptorul preîncălzit la 200°C timp de o oră. După acest interval probăm dacă este copt înţepându-l cu un băţ de frigăruie. Dacă este făcut scoatem folia şi îl lăsăm să se rumenească, ungandu-l din când în când cu uleiul din tavă. O reţetă simplă şi gustoasă.

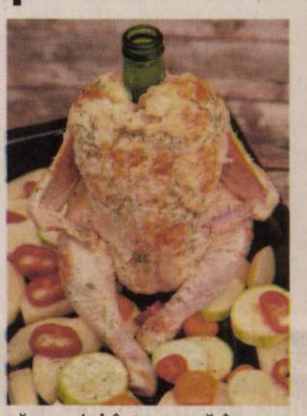

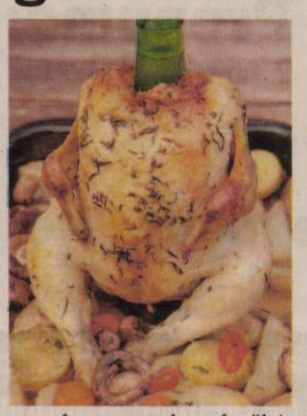

POFTĂ BUNĂ!

• **Angajez cameristă.** Salar 1.200 lei şi masă. Exigenţă maximă, 0722.292.559. 431704

• **Angajez secretară,** operator PC, experienţa constituie avantaj. Informaţii: 0763.050.509, 0746.940.456.

• **Angajez spălător** auto cu experienţă, zona Vlaicu 1.000 Roni, 0741.198.923. 434010

• **Bar, Micălaca,** angajează barman- ospătar(ă). Tel. 0722.505.865.

• **Caut femeie** pentru curăţenie casă. Tel. 0735.552.255.

• **Hotel angajează** recepţionere cunoscătoare limbi străine, Calea Radnei nr. 122. 431852

• **Pensiune angajează** cameristă. Informaţii telefon 0748.052.917.

• **S.C. angajează** bucătar, ospătar, barman, cameristă, femei de serviciu, muncitor necalificat, economist. Informaţii tel. 0257/280820, 0723.158.937.

• **S.C. angajează** strungar şi lăcătuş. Tel. 0724.325.613.

• **SC prelucrare** lemn angajează tâmplar şi muncitor necalificat. Informaţii 0257/271633.

• **Se caută** meseriaş pentru finisaje în construcţii. Tel. 0754.322.195.

• **Societate fabricat** tălpi, Şofronea, angajează muncitori necalificaţi, bonuri, transport, ☎0257/416500.

• **Urgent! lucru** Italia, bărbaţi cat. C, cu/sau fără atestat, 0741.646.775.

• **Hotel 3 stele** angajează OSPĂTARI. Informaţii se pot obţine la tel 0744.546860.

CERERI LOCURI DE MUNCĂ

• **Inginer mecanic** caut de lucru. Telefon 0743.485.479. 426332

PRESTĂRI SERVICII

• **Acord garanţie,** repar maşini spălat automate, frigidere, domiciliul clientului, ☎0745.395.282. 411073

• **Reparăm centrale** gaz, combustibil solid, instante apă, boilere electrice, frigidere, maşini de spălat, cuptoare şi aragaze, service non- stop, ☎0749.663.278. 434130

• **Salon masaj** erotic lux, rafinament, senzualitate, discreţie, 6 maseuze, 0720.411.562. 433995

CONSTRUCŢII

• **Aduc balast,** nisip, car moloz etc., 2- 20 mc, ☎0745.036.969. 411102

• **Aduc nisip,** balast, sorturi, lemne, ridic moloz 1- 5 mc., ☎0754.772.222. 434138

• **Vând lemne** foc tăiate, crăpate şi calitate. Telefon 0721.592.572. 414056

• **Vând termopane** second- hand, Germania, cele mai mici preţuri, 0751.905.632, 0758.028.161. 362696

ELECTRONIC PLUS

• **Vindem/Reparăm electrocasnice second, frigorifice, maşini spălat, uscătoare, aragaze, electrice, televizoare, anvelope, vitrine comerciale, termopane. Reducere pentru schimb, rate, Lipova. Tel. 0744.796.542.** 255370

PIERDERI

• **Pierdut Certificat** constatator înregistrat sub nr. 25917/ 13.04.2009 pentru S.C. Geoproiect S.R.L. Arad. 434121

• **Pierdut legitimaţie** de călătorie gratuită, eliberată de C.T.P. Arad pe numele Bozgan Maria Adriana. O declar nulă. 433965

• **S.C. In** Memoriam S.R.L., str. Orizontului nr. 9/A pierdut acte următoarele puncte de lucru: Arad, str. Eminescu nr.28, Oradea, str. Pasteur nr.69 şi str. Zorelelor nr.4. Le declarăm nule. 434131

LOCURI DE VECI

• **Vând loc** de veci, central, Cimitirul Pomenirea. Tel. 0724.193.091. 425033

PLANTE - FLORI

• **Vând baloţi** paie, lucernă amestec cu făn, lucernă curată. Preţuri diferenţiate, negociabil, ☎0786.594.746. 425029

ANIMALE - PĂSĂRI DOMESTICE

• **Cumpăr vacă** pentru sacrificat. Tel. 0743.330.838. 423734

• **Cumpăr vaci** slabe, grase, lipsă calciu pentru abator. Tel. 0745.505.122. 425020

• **Vând pui** de carne 300- 500 gr. Telefon 0741.391.909. 432914

AFACERI

• **Vând afacere** la cheie: vulcanizare, spălătorie auto complet utilată, camere luat vederi,hală 700 cauciucuri, aparate echilibrat, dejantat, compresor, 2 aparate spălat, loc foarte bun, str. Pădurii nr.43, 12.500 Eur, ☎0741.742.929, 0740.681.157.

• **Vând afacere!** Cafenea în zona centrală (B- dul Revoluţiei) complet utilată, mobilată, clientelă formată! Cafeneaua are terasă din lemn cu mobilier aferent (50 mp). Informaţii suplimentare telefon 0726.309.580.

IMPRUMUTURI FINANCIARE

• **IFN acordă** credite, refinanţări, angajaţi, PFA, pensionari 75 ani, ☎0729.660.774. 425063

DIVERSE

• **Cumpăr cositor,** neferoase, 3 vaci, 2 cai, viţei pentru tăiat. Tel. 0741.134.368. 426311

• **Cumpăr pene** noi, vechi. Telefon 0748.912.117. 426318

• **Cumpăr pene** vechi şi noi. Ofer preţ convenabil. Tel. 0756.792.298. 426289

• **Cumpăr pene** vechi, noi, baterii uzate, fier vechi. Ofer preţ bun. Tel.0747.644.175, 0747.706.442. 426256

• **●Vând cărucior,** 100 Ron, scaun auto(scoică) copii, 70 Ron,stare bună, ☎0754.368.114. 431838

• **Vând cazane** ţuică, diferite mărimi. Telefon 0757.848.723. 425073

• **Vând Delcamag** (calciu şi magneziu) natural pentru agricultură şi animale. Informaţii telefon 0740.324.256. 410080

• **Vând pătuţ** şi cărucior moderne, stare excepţionale, rochii gală, 0748.414.268, 0728.398.953. 431856

• **Vând schelă** metalică construcţii şi ţeavă neagră. Tel. 0724.193.091. 425030

• **Vând teren** în Vladimirescu lângă moară, 280 mp cu fundaţie şi proiect gaz, apă, canalizare la poartă, 6.800 Euro, 0722.344.621. 426081

APELURI

• **Absolvenţii Liceului** Gurahonţ Promoţia 1974 organizează în data de 31.05.2014 întâlnirea de 40 de ani de la absolvire. Pentru informaţii suplimentare şi confirmarea participării sunaţi la nr. 0744.439.888, 0722.693.405, 0743.137.401. 434006

DECESE

Cu durere în suflet anunţăm decesul celei care a fost mamă, soacră, bunică şi străbunică,

PONTA ELISABETA (născută FEHER).

Înmormântarea va avea loc astăzi, 23 aprilie 2014, ora 15:00, la Cimitirul Eternitatea (UTA), capela Demian.

Familiile îndoliate: Fuhrbacher Feher, Gâlea, Gurban, Toth

Cu adâncă durere în suflet ne despărţim de iubitul soţ şi tată,

prof. MIHAI TUŞKA.

Ne rămân doar amintirile şi dorul timpului trecut. Fie ca sufletul lui bun să aibă parte de linişte şi pace. Înmormântarea va avea loc astăzi, 23 aprilie 2014, ora 14,00, la Capela cimitirului evanghelic din Nădlac.

Soţia şi fiicele

Cu durere în suflet anunţăm decesul celei care a fost soţie, mamă, soacră şi bunică,

PĂIUŞAN ELENA.

Înmormântarea are loc astăzi, 23 aprilie 2014, ora 14, la capela cimitirului din Zimand-Cuz.

Familia îndoliată

Cu durere în suflet anunţăm încetarea din viaţă, după o îndelungată suferinţă a celei care a fost mamă, soacră şi bunică,

NEDEA ANA
la vârsta de 74 ani.

Înmormântarea va avea loc astăzi, 23 aprilie, la cimitirul Curtici.

Familia îndoliată

CONDOLEANŢE

Rămânem cu durere în suflet la despărţirea de cea care a fost deosebita noastră naşă

ILEANA DAVID
din Săvârşin.

Dumnezeu s-o odihnească în pace! Sincere condoleanţe.

Fam. Şandru, Moş, Lup

www.aradon.ro - citeşte şi discută despre viaţa oraşului tău

Vino să vezi ce e nou în Arad

EVIDENŢIAZĂ-TE!

Talon valabil până în 30 iunie 2014

Text: **DATA apariţiei:**.....

.....

.....

.....

.....

.....

.....

.....

Date personale:

Nume şi Prenume:

Telefon:

Buletin de identitate:

TALON + PREŢUL CATEGORIEI AFERENTE

Anunţurile se preiau zilnic, la ghişeu, până în ora 16^{00}, după această oră, se pot prelua doar prin intermediul sistemului online de preluare al anunţurilor disponibil pe www.jurnalaradean.ro . Anunţurile de mică publicitate din Jurnal Arădean se publică pe baza talonului din ziar
Redacţia nu îşi asumă responsabilitatea pentru conţinutul anunţurilor de mică publicitate!

JURNAL ARĂDEAN

Suntem alături de naşul Viorel şi naşa Lina în aceste momente grele când naşa

DAVID ELENA

pleacă la ceruri. Dumnezeu să o odihnească.

Fam. Cristea şi Unterweger

Cu adâncă durere în suflet anunţăm plecarea fulgerătoare dintre noi a colegului nostru, profesor de matematică, fost director al liceului,

prof. MIHAI TUŠKA
la vârsta de 60 ani.

Colegii de la Liceul Teoretic „Jozef Gregor Tajovsky" din Nădlac

Vestea trecerii fulgerătoare în nefiinţă a distinsului nostru diriginte,

prof. MIHAI TUŠKA

ne-a întristat sufletele şi ne-a înlăcrimat ochii. Amintirile dragi şi imaginea chipului său blând vor rămâne mereu vii în inimile noastre. Rămas bun, domnule diriginte! Sincere condoleanţe familiei îndoliate.

Colectivul clasei a VIII-a C de la Liceul Teoretic „J. Gregor Tajovsky" Nădlac

Cu mare durere în suflet ne luăm rămas bun de la colegul şi prietenul nostru,

prof. MIHAI TUŠKA

şi suntem alături de întristata familie Tuška în aceste clipe grele de despărţire.

Familia Šomrak

O inimă bună a încetat să bată, un suflet sensibil s-a ridicat la cer, lăsând în urmă o nemărginită durere şi un mare gol. Recunoştinţă veşnică celui care a fost un om de aleasă omenie, un profesor excepţional şi prietenul nostru,

prof. MIHAI TUŠKA
din Nădlac.

Să-i fie ţărâna uşoară!

Bianca Unc şi Pavel Hlasznik

Un gând de mângâiere, compasiune şi sincere condoleanţe familiei Tuška în durerea pricinuită de moartea soţului şi tatălui,

prof. MIHAI TUŠKA.

Dumnezeu să-l odihnească în pace!

Conducerea Uniunii Democratice a Slovacilor şi Cehilor din România

Conducerea şi întreg personalul Liceului Tehnologic „Iuliu Maniu" Arad deplâng decesul fulgerător al administratorului şcolii, domnul

INCZE IOSIF,

un angajat care s-a remarcat prin exemplară pricepere şi promptitudine.

Dumnezeu să îl odihnească în pace!

Anunţurile deces se publică GRATUIT!

Suntem alături de familia Tuška în clipele grele pricinuite de decesul fulgerător al iubitului soţ şi tată,

prof. MIHAI TUŠKA.

Sincere condoleanţe.

Societatea Culturală şi Ştiinţifică „Ivan Krasko" Nădlac

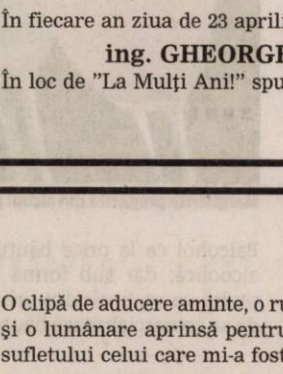

Cu sufletele cernite de durere plângem dispariţia prematură la vârsta de 49 ani a bunei noastre verişoare,

CÎNDEA ANGELA.

Sincere condoleanţe familiei. Dumnezeu să o odihnească în pace.

Verişorii Cîndea Mihai şi Dan, Jeni cu familiile

Suntem alături de colega noastră Urban Ruxandra şi de întreaga ei familie în aceste momente dureroase pricinuite de decesul tatălui său mult iubit. Sincere condoleanţe familiei îndoliate! Dumnezeu să-l ierte şi să-l odihnească în pace!

Colectivul Instituţiei Prefectului-Judeţul Arad
Prefect Cosmin Valentin Pribac

Sincere condoleanţe familiei greu încercate la decesul celei care a fost

CRESTICI PROFIRA.

Fie-i ţărâna uşoară.

Asociaţia Proprietari Bloc X14

COMEMORĂRI

Astăzi, 23 aprilie, s-au scurs 2 ani de când, cu un gol şi dor imens în suflet, aşternem flori înlăcrimate pe mormântul dragului nostru soţ şi tată,

GUI PETRU
(1929-2012).

Dumnezeu să-l odihnească în pace!

Soţia Florica şi fiica Rodica

În fiecare an ziua de 23 aprilie ne aminteşte de

ing. GHEORGHE NEDESCU.

În loc de "La Mulţi Ani!" spunem să-i fie ţărâna uşoară.

Camelia

O clipă de aducere aminte, o rugăciune şi o lumânare aprinsă pentru odihna sufletului celui care mi-a fost soţ,

TEKERES EMERIC

la 1 an de la trecerea în nefiinţă. Te voi purta mereu în gând şi suflet.

Soţia Lenuţa

MARGEA MIRCEA: astăzi, 23 aprilie se împlinesc 22 ani de când s-au scuturat toţi trandafirii, s-a scuturat şi floarea ta, rămase dorul şi suspinul

MIRCEA

dragă în urma ta, se duse floarea vieţii tale, prea repede s-a veştejit, rămase-n urmă numai jale pentru:

soţia Valeria, copiii Vasile şi Minodora, ginerele Andreas, nepotul Fabian

De Sf.Gheorghe, sărbătoream toţi împreună până în urmă cu 9 ani când ai plecat tu

GIGI,

iar acum 3 ani l-ai chemat şi pe tata,

GHEORGHE INCICAŞ

la tine, să sărbătoriţi împreună, iar nouă ne-a rămas doar amintirea şi un gol limens în suflet. Dumnezeu să vă vegheze somnul lin şi să vă dea odihna veşnică.

Familiile Vidican şi Miclăuş din Sintea-Mare

Aducem un pios omagiu iubiţilor noştri părinţi, bunici şi străbunici:

CRIŞAN ECATERINA
şi CRIŞAN GHEORGHE
din Comlăuş.

Acum când comemorăm 20 de ani respectiv 16 ani de la trista despărţire. Rugăm pe bunul Dumnezeu să vă odihnească în linişte şi pace!

Familia

În 22 aprilie s-au împlinit 4 ani de suferinţă şi durere pricinuită de pierderea iubitei noastre mamă, soacră şi bunică,

BEG LUCREŢIA
din Arad,

născută SUCIU. Rugăciune, lumânări, flori şi dragoste veşnică de la copiii tăi dragi:

fiica Otilia cu soţul Ovidiu, fiul Mircea, nora Catrinel, nepoţica Ştefania

Tristă şi neuitată va rămâne ziua de 23 aprilie 2013 când iubita mea mamă,

DEAC ELISABETA

a plecat în veşnicie. Vei rămâne veşnic în amintirea noastră.

Fiica Saveta Gârbovan cu familia din Zărand

Astăzi de Sfântul Gheorghe în loc de „La mulţi ani!" dragul nostru soţ, tată şi socru,

BORA GHEORGHE,

noi mergem la mormântul tău unde aprindem lumânări. Vei rămâne mereu în inimile noastre şi-ţi vom păstra în memorie chipul tău drag. Pentru sufletul tău blând şi bun înălţăm o rugăciune către Bunul Dumnezeu să-ţi dea odihnă veşnică şi să te aibă în paza Sa, iar îngerii să-ţi cânte ei „La mulţi ani"! în ceruri.

Veşnic îndureraţi, soţia Maria, fiica Mariana, ginerele Albert

Se împlinesc 4 ani de când scumpul nostru soţ, tată, bunic şi cumnat,

COVACI IOSIV,
din Caporal Alexa,

a trecut în lumea celor drepţi. Dormi în pace suflet drag!

Familia

În al 9-lea an al despărţirii, în preajma sărbătorii de Sfântul Gheorghe, ne adunăm cu toţii şi păstrăm un moment de aducere aminte în memoria celui care a fost soţ, tată, socru, bunic,

DEAC GHEORGHE.

La câteva zile mai târziu, când ar fi trebuit să împlinească 71 ani, în loc să-i spunem „La mulţi ani!" îl rugăm pe Bunul Dumnezeu să-l odihnească în pace şi să-i vegheze somnul lin. Toate florile din lume/ Le trimitem sus în Rai/ Ca toţi îngerii din ceruri/ Să-ţi ureze „La mulţi ani"!

În veci nemângâiată, familia

Castelul Primart din Guainville FOTO: FAN

Deneuve îşi vinde castelul

PARIS. Actriţa Catherine Deneuve şi-a scos la vânzare castelul Primart din Guainville (nordul Franţei), clădire inspirată din arhitectura secolului al XVIII-lea, a anunţat primăria localităţii cu circa 700 de locuitori, confirmând o informaţie din L'Echo. Preţul vânzării este de aproape 4 milioane de euro, relatează 7sur7.be. „Ile de France, reşedinţă particulară, 1.200 m2, opt camere, preţul propus: 3.990.000 euro", arată anunţul postat pe site-ul Proprietes parisiennes/Sotheby's International Realty. Casa, aflată la 75 km de Paris, cuprinde 1.200 metri pătraţi locuibili (numai bucătăria are 50 metri pătraţi), este în întregime renovată şi dispune de o saună de 70 metri pătraţi, potrivit anunţului. Domeniul are şi piscină, casă pentru paznic şi numeroase dependinţe. Primarul din Guainville, Jocelyne Poussard, spune că actriţa vine des la castelul Primart

Bill Cosby FOTO: EPA

Premiat pentru întreaga carieră

NEW YORK. Veteranul comediant Bill Cosby va fi premiat pentru întreaga sa activitate cu premiul Johnny Carson for Comedic Excellence, cu ocazia galei 2014 a American Comedy Awards ce va fi organizată la 26 aprilie la New York.

SURSA: AGERPRES

Va deveni un produs de lux

BARCELONA. Ciocolata ar putea ajunge, până în 2020, să fie un produs de lux din cauza cererii de cacao de pe piaţa chineză. În prezent, arată cotidianul La Vanguardia, aceste solicitări venite din partea Chinei anunţă faptul că produsul ar putea să devină unul rar, pe fondul creşterii substanţiale a preţului. Potrivit unor date preluate de la Daily Mail, Asia solicită ciocolată în valoare de 8,7 miliarde de euro în fiecare an, iar potrivit Organizaţiei mondiale pentru cacao, producţia seminţelor acesteia ar putea să se confrunte cu un deficit de 150 de miliarde de tone până la sfârşitul acestui an.

Curiozitate
Un copil se uită la o veveriţă în Parcul Regal din Varşovia, Polonia. FOTO: EPA

În rolul lui Steve Jobs

PARIS. Regizorul britanic Danny Boyle ar fi în discuţii cu actorul american Leonardo DiCaprio pentru rolul lui Steve Jobs într-un film biografic despre fostul şef al Apple, relatează voici.fr. Ar putea fi sfârşitul vacanţei pe care DiCaprio şi-a luat-o după succesul filmului „Lupul de pe Wall Street". Este vorba despre un rol de aur într-unul dintre cele mai aşteptate proiecte de la Hollywood - noua peliculă biografică despre viaţa lui Steve Jobs. Primul lungmetraj biografic, „Jobs", cu Ashton Kutcher extrem de convingător în rolul fondatorului Apple, nu a avut mare succes la public (iar la critici şi mai puţin). Noul film va fi o ecranizare a biografiei lui Steve Jobs, scrisă de Walter Isaacson, best-seller autorizat chiar de patronul firmei din Cupertino. Scenariul îi aparţine talentatului Aaron Sorkin. Deocamdată nu s-a semnat niciun acord, dar rolul Jobs ar putea fi ocazia aşteptată de DiCaprio pentru relansarea campaniei „un Oscar pentru Leo", încheie voici.fr.

Leonardo DiCaprio FOTO: EPA

SURSA:AGERPRES

Nu mai sare de pe Everest

KATHMANDU. Saltul alpinistului american Joby Ogwyn de pe vârful Everest, cu ajutorul unui costum de zbor (wingsuit), care urma să fie difuzat în direct, pe 11 mai, pe Discovery Channel, a fost anulat după ce o avalanşă produsă vineri dimineaţă pe munte a provocat moartea a 13 ghizi nepalezi. Potrivit realscreen.com, din cauza tragediei în care şi-au pierdut viaţa 13 şerpaşi nepalezi, Discovery Channel a decis să anuleze evenimentul "Everest Jump Live", care era programat să se desfăşoare pe 11 mai şi prevedea difuzarea în direct la nivel internaţional a saltului alpinistului american Joby Ogwyn de pe vârful Everest. Alpinistul Joby Ogwyn se afla pe Everest în timpul avalanşei, însă nu a fost rănit. Un purtător de cuvânt al companiei Discovery a declarat că evenimentul a fost anulat din cauza tragediei care s-a petrecut vineri pe muntele Everest şi în semn de respect pentru familiile celor decedaţi. Acesta a mai spus că toate gândurile şi rugăciunile reprezentanţilor Discovery se îndreaptă în aceste momente către întreaga comunitate a şerpaşilor.

SURSA: MEDIAFAX

Joby Ogwyn FOTO: FAN

Festivalul de film francez

LOS ANGELES. Claude Lelouch şi Johnny Hallyday au inaugurat, luni seară, la Hollywood, a 18-a ediţie a Festivalului de film francez Colcoa (City of Lights, City of Angels), sperând să câştige publicul american cu cea mai recentă peliculă a lor, „Salaud on t'aime", transmite AFP. Cel mai important festival al filmului francez organizat în afara Hexagonului (până pe 28 aprilie) prezintă în acest an un număr record de 61 de filme, dintre care 32 de lungmetraje în competiţia pentru premiile criticii şi publicului. Claude Lelouch, regizorul în vârstă de 76 de ani, şi-a prezentat filmul, „Salaud on t'aime", amintind că a fost la Los Angeles prima oară acum aproape 50 de ani, cu pelicula „Un bărbat şi o femeie".

SURSA:AGERPRES

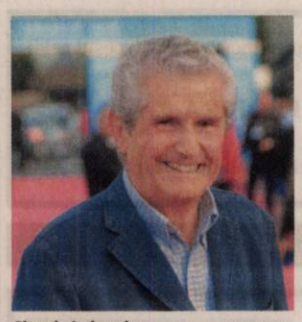

Claude Lelouch FOTO: EPA

Mihaela
Este pasionată de gătit, citit şi muzică.

Palcohol, alcoolul pudră

Alcoolul pudră se vinde deja în Japonia de circa zece ani şi în unele ţări europene.

WASHINGTON. Americanii îşi vor putea pregăti, în curând, o margherita sau o vodcă orange cu alcool pudră adăugând doar apă. Firma Lipsmark, care fabrică acest produs, a primit autorizaţie pentru comercializarea băuturilor alcoolice sub formă de pudră, a anunţat compania, transmite agenţia de presă Belga. Firma a ţinut să precizeze că Palcohol va fi vândut doar celor care au vârsta legală pentru a cumpăra şi consuma băuturi alcoolice - 21 de ani în Statele Unite. „Consumatorii trebuie să se gândească la Palcohol ca la orice băutură alcoolică, dar sub formă de pudră ce va fi vândut oriunde se comercializează băuturi alcoolice", a informat firma cu sediul în Arizona, adăugând că este absolut contraindicată inhalarea alcoolului pudră. Echivalentul unui pahar de băutură alcoolică ar fi 60 g de pudră inhalat. Alcoolul pudră se vinde deja în Japonia de circa zece ani şi în unele ţări europene, iar o firmă americană comercializează de la sfârşitul anului trecut bere pudră. Concentratul de hamei se amestecă cu apă gazoasă, rezultând o bere de calitate satisfăcătoare. În Belgia se comercializează de câţiva ani un 'pachet de bere', pentru producerea băuturii fiind necesar însă mai mult timp. Procedeul implică amestecarea ingredientelor din pachet (malţ, hamei, drojdie şi zahăr), lăsarea lor la fermentat zece zile, după care urmează a doua fermentare.

SURSA: AGERPRES

Margherita pregătită din alcool pudră FOTO: FAN

Uma Thurman FOTO: EPA

Uma a rupt logodna

PARIS. Decizie care ia prin surprindere lumea modenă. Actriţa Uma Thurman a rupt logodna cu miliardarul Arpad Busson. Motivul oficial: cei doi nu mai pot face faţă distanţei care îi despărţea: omul de afaceri locuieşte la Londra, iar actriţa la New York, scrie closermag.fr

Cuplul s-a hotărât să rupă logodna după şapte ani de relaţie, arată o sursă pe site-ul Daily Mail. Cei doi s-au mai despărţit o dată, în 2009, după care Uma Thurman şi Arpad Busson au decis să se împace şi să se logodească din nou. Ei au o fetiţă de doi ani, Rosalind.

Actriţa mai are doi copii din căsătoria sa cu Ethan Hawke, iar Busson are şi el doi copii din căsătoria cu top modelul Elle Macpherson.

SURSA:AGERPRES

ANIVERSARE

Comitetul şi Consiliul Parohial din Parohia Ortodoxă Sînicolau Mic, urează preotului lor,

GLIGOR GHEORGHE,

cu ocazia onomasticii, sănătate, împliniri cu mulţi ani frumoşi!

FONDAT 1989, APARE LA ARAD, TEL. 0257/281.802, E-MAIL: REDACTIA.JURNALARADEAN@INFORMMEDIA.RO; PUBLICITATE.JURNALARADEAN@INFORMMEDIA.RO

Violonistul Florin Croitoru, solistul concertului din această seară
PAGINA 5

JURNAL ARĂDEAN

Durerile provocate de artroză pot fi ameliorate
PAGINA 9

JOI
24 APRILIE 2014
ANUL XXVI, NR. 7058
12 PAGINI - 1,50 LEI

20° Temperaturile se vor situa între 13 și 20 grade. Vântul va sufla cu 9-11 km/h.

DIMINEAȚA | AMIAZA | SEARA

Maşina morţii pe şosea

Doi tineri şi-au pierdut viaţa după ce maşina în care erau s-a zdrobit de un copac. Unul dintre ei era fiu de poliţist.

FRUMUȘENI. Un teribil accident de circulație a curmat, miercuri dimineață, la ieșirea din localitatea Fântânele spre Frumușeni, viața a doi tineri, de 18 și 26 de ani. Cel care conducea mașina nu avea permis de conducere dar a urcat fără ezitare la volan și a gonit pur și simplu pe șosea. O inconștiență și un teribilism care l-a costat viața sa și a prietenului său. Într-o curbă a pierdut controlul volanului și s-a izbit de un copac. Impactul a fost atât de puternic încât autoturismul s-a încolăcit pur și simplu în jurul copacului. Cei doi au rămas prinși, fără viață, între fiarele mașinii.

„Accidentul a avut loc în jurul orei 6.00. Un Alfa Romeo venea din direcția Frumușeni către Arad și, pe fondul vitezei excesive, șoferul a pierdut controlul volanului, autoturismul a ieșit de pe carosabil și s-a lovit de un copac aflat pe marginea șoselei" - a precizat inspector principal Răzvan Meszar, de la Poliția Rutieră Arad.

Pompierii, sosiți la fața locului, au scos cu greu din mașina distrusă trupurile celor doi tineri. Medicii nu au mai putut face nimic pentru a-i readuce la viață. Trupurile lor au fost predate Serviciului de Medicină Legală. A fost ultima lor călătorie. Pasagerul din dreapta față, tânărul de 18 ani, cel a cărui identitate a fost stabilită la câteva ore de la accident, era fiul adjunctului șefului Secției de Poliție Micălaca. **JA-M.A.**

Grevă printre ceferiști FOTO: A.G.

Victime ale grevei ceferiştilor

ARAD. Toți cei care au dorit să călătorească din sau spre Gara Arad au simțit pe propria piele greva ceferiștilor de miercuri, când, între 7 și 9, niciun tren nu a circulat pe teritoriul țării. /P.3

Amânare în procesul pădurii

ARAD. Procesul în care familia Colțeu cere să reia tăierile de lemne din pădurea Nadășului a fost amânat la prima înfățișare. Următorul termen a fost stabilit pentru data de 7 mai. /P.6

Cătălin Barbu FOTO: L.S.

Seniorii sunt istorie la UTA

ARAD. Directorul sportiv de la UTA, Cătălin Barbu, a anunțat că se va merge cu juniorii până la finalul campionatului, iar administratorul judiciar nu are de ce să nu dea „undă verde" sancțiunilor asupra jucătorilor. /P.7

Bancar

Activele celor mai importante bănci prezente pe piața din România.

	mil. lei
BCR	70.5
BRD	47.9
Banca Transilvania	29.6
CEC Bank	26.9
Unicredit Țiriac	25.1
Raiffeisen Bank	23.6

Grafica: J.A. Sursa: BNR

Batalion, pentru onor înainte!

Zi încărcată de semnificații glorioase pentru Batalionul 191 infanterie „Colonel Radu Golescu" din Cetatea Aradului. De Sfântul Gheorghe, zi în care se sărbătorește și „Ziua forțelor terestre ale armatei române", drapelul de luptă al batalionului a fost decorat cu „Emblema de Onoare a Statului Major General". Evenimentul a avut loc, ieri, în Piața Avram Iancu, la Monumentul Ostașului Român. /P.5 FOTO: S. TODOCA

Adrian Țolea FOTO: JA

Guvernarea PSD şi „zidurile nepăsării"

ARAD. Prim-vicepreședintele PDL Arad, Adrian Țolea, consideră că actualii guvernanți se fac vinovați de nepăsare față de oamenii aflați în suferință. /P.5

Unde se va face lumină în acest an?

ARAD. Gheorghe Falcă, primarul Aradului, a făcut public miercuri programul de investiții din acest an pentru serviciul de iluminat public din municipiul Arad. /P.3

Statuia Libertății FOTO: JA

De zece ani cu „Statuia Libertății"

ARAD. Vineri, 25 aprilie, se împlinesc zece ani de la reamplasarea „Statuii Libertății" în Municipiul Arad, în piața botezată ulterior „Parcul reconcilierii româno-maghiare". La aniversarea organizată de către UDMR Arad participă și ministrul Culturii, Hunor Kelemen. /P.5

Vameşi şpăgari, la Vărşand

Zece vameşi maghiari de la Vărşand, prinşi cerând şpagă de la români.

GYULA. Șoferii români de camion care voiau să intre în Ungaria prin punctul de trecere a frontierei Vărșand erau obligați să plătească „taxa de intrare" în țara vecină sub formă de bani (10 lei, 5 euro) sau bunuri (ciocolată, sucuri, cafea...). Cei care solicitau aceste „favoruri" erau chiar... polițiștii de frontieră maghiari.

Zece polițiști de frontieră de la Gyula - punctul de trecere a frontierei Vărșand - au fost prinși în cele din urmă asupra faptului și plasați în arest preventiv pentru 30 de zile cu suspiciunea de corupție.

Pe baza datelor furnizate de szegedma.hu, în urma anchetei efectuate de Biroul Central de Investigare Antiterorism, a apărut suspiciunea că polițiștii de frontieră din Gyula (Ungaria), în timp ce își efectuau serviciul la punctul de trecere a frontierei din zona Vărșand, cereau șoferilor de camioane cu numere de înmatriculare străine diferite sume de bani sau bunuri (dacă șoferii susțineau că nu au bani). /P.3

Moldovan, prins în Spania

Florin Moldovan, condamnat la 18 ani de închisoare cu executare pentru că l-ar fi omorât, împreună cu Ovidiu Răchită, pe Traian Trifa, în 2004, a fost prins sâmbătă, de autorități, în orașul Murcia din Spania. Moldovan urmează să fie extrădat prin Interpol, zilele următoare, procedeul fiind unul de durată. Moldovan a fost prins după o operațiune de capturare internațională. /P.6 FOTO: FAN

Căutați de pompieri FOTO: FAN

S-au răsturnat cu barca pe Mureş

BATA. Doi tineri au fost căutați de pompierii Gărzii Birchiș după ce barca în care se aflau împreună cu un al treilea prieten s-a răsturnat în Mureș, în zona localității Bata, miercuri dimineața, în jurul orei 5.00. Apelul pe 112 a venit în jurul orei 9.30. /P.6

9 771220 748041 14082

Remember: 24 aprilie

1731 A murit scriitorul britanic Daniel Defoe (n. 1660)

1846 S-a născut Marcus Clarke, romancier şi poet australian (d. 1881)

1904 S-a născut pictorul expresionist Willem De Kooning (d. 1997)

1911 S-a născut poetul Eugen Jebeleanu (d. 1991)

1919 S-a născut Mihu Dragomir (Mihail G. Dragomirescu), poet (d. 1964)

1934 S-a născut actriţa americană Shirley MacLaine

1942 S-a născut actriţa americană Barbra Streisand

1943 S-a născut Florin Medeleţ, istoric, arheolog român (d. 2005)

1953 A murit în detenţie, istoricul şi omul politic liberal Gheorghe Brătianu (n. 1898)

1967 Cosmonautul rus V.M. Komarov moare în timp ce naveta „Soiuz-1" se prăbuşeste

1980 A murit scriitorul cubanez Alejo Carpentier

Barbra Streisand FOTO: FAN

(n. 1904), cunoscut pentru romanul „El reino de este mundo".

1995 A murit Gilda Marinescu, actriţă română (n. 1933)

1996 A murit Mircea Ciobanu, poet şi prozator

2002 Bosnia-Herţegovina a devenit cel de-al 44-lea stat membru în Consiliul Europei

2004 A murit Estée Lauder, fondatoarea companiei de cosmetice ce îi poartă numele (n. 1906).

Întreruperi de curent

Vineri, 25 aprilie 2014. În judeţ, h 9-14: Juliţa; h 9-18: Ant, Iermata-Neagră, Zerind.

Sănătate

● **Policlinica DR. TURCIN, oferă:** Cardiologie (EKG, Ecografie cardiacă, Doppler vascular, Holter EKG si TA, Test de efort), Oftalmologie **(NOU - chirurgie pol anterior; CV computerizat; optică medicală)**, ORL (videoendoscopie), pneumologie, gastroenterologie, neuropsihiatrie, medicină de familie, ecografii generale. **Telefon: 0257/285510, www.policlinica-turcin.ro.**

● **Farmacia GLYKON** - UTA, Bl. U 6 (vis-a-vis de biserica în construcţie. DESCHIS ZILNIC: LUNI-VINERI 07.00 -21.00 SÂMBĂTĂ şi DUMINICĂ 08.00-18.00. **Telefon: 0257/241197.**

Sudoku

REGULI: În fiecare bloc sunt câteva cifre între 1 şi 9, stabilite dinainte. Acestea trebuie completate cu cifrele lipsă, în aşa fel încât fiecare număr să figureze o singură dată. De asemenea, cifrele de la 1 la 9 trebuie să figureze o singură dată atât pe rândurile orizontale cât şi pe coloanele verticale ale celor nouă blocuri luate împreună.

ÎNCEPĂTORI

		9	3	8				5
1		8					2	
	3		2					9
			9					6
		1				2		
2					4			
7					3		1	
	1					5		4
6				7	5	8		

AVANSAŢI

	7			9			5	8
		5		8	1	7	4	
2								
7	9				4			3
		3				2		
8			3				1	7
								4
	2	4	1	7		5		
3	8			4			2	

Soluţiile jocurilor din numărul precedent:

ÎNCEPĂTORI

5	2	7	9	6	4	8	1	3
1	6	4	8	3	2	5	9	7
3	8	9	1	5	7	4	6	2
2	7	3	6	1	8	9	5	4
8	4	1	2	9	5	3	7	6
9	5	6	7	4	3	2	8	1
6	3	2	5	8	1	7	4	9
7	9	8	4	2	6	1	3	5
4	1	5	3	7	9	6	2	8

AVANSAŢI

4	1	9	3	2	8	7	5	6
3	6	5	7	1	9	4	8	2
2	8	7	4	6	5	3	1	9
7	9	1	2	5	3	6	4	8
5	4	6	1	8	7	2	9	3
8	2	3	6	9	4	5	7	1
9	7	8	5	3	2	1	6	4
6	5	2	8	4	1	9	3	7
1	3	4	9	7	6	8	2	5

UNDE MERGEM în Arad

Cinema

CINEMA CITY ATRIUM

- **300: Ascensiunea unui imperiu -3D, ora 15:30**
- **Adio, dar mai stau puţin, orele 13:00, 16:30, 21:10**
- **Captain America: Războinicul iernii -3D, orele 14:00, 16:40, 19:20, 20:30, 22:10**
- **Captain America: Războinicul iernii, ora 18:30**
- **Clopoţica şi zâna pirat -3D, orele 13:10, 15:00, 17:00, 18:50**
- **Clopoţica şi zâna pirat, 14:00**
- **Cocktail, orele 13:00, 16:00, 19:00, 21:50**
- **Divergent, orele 15:40, 18:40**
- **Dl. Peabody şi Sherman -3D, ora 13:20**
- **Dragostea e chimie nu magie, ora 15:10**
- **Grand Budapest Hotel, 14:20**
- **Need for Speed: Începuturi -3D, ora 17:50**
- **Noe -3D, orele 13:20, 16:20, 19:10, 20:40, 22:00**
- **Non-Stop, ora 21:30**
- **Rio 2 -3D dublat, orele 13:40, 15:50, 18:00**
- **Rio 2 -3D subtitrat, orele 20:10, 22:20**
- **Sabotaj, 17:10, 19:30, 21:40**
- **Spune-mi ce ai făcut..., orele 20:20, 22:30**
- **Tarzan -3D, 14:10, 16:20, 18:20**

Teatru

TEATRUL CLASIC „IOAN SLAVICI"

- **„Cerere în căsătorie", după A. P. Cehov. Regia şi scenografia – Florin Covalciuc (sâmbătă, 26 aprilie, orele 18 şi 20, Studio).**

TEATRUL DE MARIONETE

- **„Greuceanu". Regia: Gabriel Apostol; Scenografia: Oltea-Clara Daranga, Distribuţia: Lenuţa Dorobanţu, Oana Iurcu, Loredana Alexandrescu, Sorin Dorobanţu, Mircea Moş (duminică, 27 aprilie, ora 11).**

Vernisaj

- **„INSULA", expoziţie a artistului bucureştean Andrei Ciubotaru (joi, 24 aprilie, la orele 18, în sala „Ovidiu Maitec" a Muzeului de Artă).**

Concert

- **CONCERT SIMFONIC. Dirijor: Cristian Neagu; Solist: Florin Croitoru; În program: Antonio Vivaldi – Anotimpurile, Piotr Ilici Ceaikovski - Simfonia a V-a în mi minor op. 64 (joi, 24 aprilie, ora 19, la Palatul Cultural).**

Horoscop

BERBECUL (III.21.-IV.20.)
Din cauza oboselii şi a nerăbdării, deveniţi irascibil şi nu reuşiţi să vă controlaţi. Riscaţi să aveţi discuţii aprinse cu cei din jur. Vă recomandăm să vă stăpâniţi agresivitatea.

TAURUL (IV.21.-V.20.)
Sunteţi iritat şi nu este exclus să aveţi o reacţie dura faţă de partenerul de viaţă. Vă sfătuim să vă schimbaţi atitudinea dacă nu doriţi să ajungeţi la o ceartă în toată regulă.

GEMENII (V.21.-VI.21.)
În cursul dimineţii, vă indispune o problema minoră de sănătate. Nu sunteţi prea sociabil şi preferaţi să fiţi singur. Vă sfătuim să nu refuzaţi dialogul cu cu partenerul de viaţă.

RACUL (VI.22.-VII.22.)
Nu reuşiţi să vă respectaţi programul din cauza unor evenimente neaşteptate. S-ar putea aveţi musafiri sau să fiţi invitat la rude. Este posibil să aflaţi informaţii de care aveaţi nevoie.

LEUL (VII.23.-VIII.23.)
Nimic nu vă este pe plac, nimeni nu vă intră în voie. Această atitudine riscă să vă creeze probleme la serviciu şi în relaţiile cu persoană iubita. S-ar putea să vă enervaţi din cauza unui eşec.

FECIOARA (VIII.24.-IX.23.)
Dimineaţă nu aveţi chef să discutaţi cu nimeni şi nici măcar să rezolvaţi problemele care vă privesc în mod direct. Fiţi atent, pentru că vă puteţi izola la serviciu! Fiţi mai sociabil.

BALANŢA (IX.24.-X.23.)
Faptul că aţi investit o suma serioasă într-o afacere nerentabilă vă afectează starea de spirit şi relaţiile cu cei din jur. Traversaţi o perioada mai dificilă şi aveţi impresia că nu vă reuşeşte nimic.

SCORPIONUL (X.24.-XI.22.)
Ambiţia de a vă îmbunătăţi situaţia financiară vă poate face să neglijaţi planul sentimental. Nu este exclus să aveţi discuţii cu partenerul de viaţă. Spre seară, sunt şanse să fiţi invitat la o petrecere.

SĂGETĂTORUL (XI.23.-XII.21.)
Aveţi soluţii originale pentru orice problema şi sunteţi apreciat de colegi şi de partenerul de viaţă. Profitaţi de acest context favorabil! Aveţi un randament deosebit şi puteţi finaliza tot ce aţi început.

CAPRICORNUL (XII.22.-I.20.)
Intervin mereu lucruri neprevăzute, aşa că vă sfătuim să nu vă faceţi un program foarte strict. S-ar putea să aveţi de făcut câtevă drumuri scurte în interes personal.

VĂRSĂTORUL (I.21.-II.20.)
Aveţi tendinţa să vă enervaţi foarte uşor şi să reacţionaţi impulsiv faţă de cei din jur. Atenţie: riscaţi să jigniţi persoane apropiate!

PEŞTII (II.21.-III.20.)
Dimineaţă, s-ar putea să fiţi nervos din cauza unei discuţii în contradictoriu cu un partener de afaceri. Nu vă faceţi griji! După-amiază, situaţia revine la normal.

Pieţe şi târguri

Astăzi este zi de piaţă la Curtici, Sebiş, Bata, Cermei, Zădăreni, Ghioroc, Săvârşin, Secusigiu, Sântana, Târnova, Zăbrani, Zerind. **Târguri la** Nădlac, Curtici, Sebiş, Cermei, Săvârşin, Secusigiu, Zerind.

Mâine, vineri, se desfăşoară târguri săptămânale la Ineu, Şepreuş, Şimand.

„Jurnal arădean" vă ascultă

De luni până joi, între orele 11.00-13.00, la telefonul 0257.280943, redactorul nostru vă stă la dispoziţie.

ARAD. Maria Coman, care locuieşte în cartierul Grădişte, ne-a contactat la redacţie pentru a atrage atenţia asupra pericolului care îi pândeşte pe pietoni la coborârea de pe podul Grădişte, spre Oradea. „Venind dinspre oraş, la capătul podului spre Oradea sunt nişte trepte care duc direct în şosea. Nu există nici trotuar, nici semnalizare rutieră pentru pietoni. Am dori realizarea unui sistem de semnalizare, o trecere de pietoni sau semne pentru reducerea vitezei maşinilor. Este foarte periculos acolo, mai ales că maşinile circulă cu o viteză foarte mare. În zona respectivă se întâmplă fest accidente, iar acest lucru ar putea fi rezolvat foarte simplu. Tot în apropierea podului din Grădişte şi tot pe partea cu cartierul există încă o problemă care vizează circulaţia rutieră. Acum câţiva zeci de ani, cineva a inventat acolo un parc cu flori, trandafiri foarte înalţi, parc împrejmuit cu un gard. Nu ar fi o problemă dacă acest parc nu ar afecta foarte mult vizibilitatea şoferilor. Şi parcul este un pericol pentru circulaţie, iar Poliţia Rutieră sau comisia de sistematizare a circulaţiei ar trebui să se sesizeze în aceste două probleme şi să ia măsuri", ne-a spus cititoarea noastră. **JA-A.G.**

Curs valutar

DENUMIREA VALUTEI	BNR	BCR		BRD		Intesa Sanpaolo Bank		Banca Românească		Nextebank		Alpha Bank		Banca Comercială Feroviară		Casa de schimb LUXOR	
		C	V	C	V	C	V	C	V	C	V	C	V	C	V	C	V
Euro	4,46	4,39	4,53	4,39	4,54	4,41	4,49	4,44	4,50	4,42	4,50	4,40	4,54	4,41	4,51	4,44	4,47
Dolar SUA	3,22	3,15	3,31	3,16	3,29	3,18	3,26	3,20	3,25	3,17	3,28	3,14	3,32	3,16	3,29	3,21	3,25
Forint	0,0145	0,0141	0,0152	0,0135	0,0151	0,0135	0,0155	-	-	0,0139	0,0152	-	-	-	-	0,0145	0,0147
Gram aur	133																

Vremea

Joi, 24 aprilie

www.aradon.ro

13° LA ORA 6 — temperaturile se vor situa între 12 şi 13 grade. Vântul va sufla cu 11 km/h dinspre ENE.

21° LA ORA 18 — temperaturile se vor situa între 20 şi 21 grade. Vântul va sufla cu 9 km/h dinspre E.

Ziua precedentă

Arad	12 - 23	Umiditate:	60 %
Lipova	12 - 23	Presiune:	1015,92 mb
Chişineu- Criş	12 - 23	Precipitaţii:	0 %
Săvârşin	11 - 22	Vânt:	3,22 km/h
Sebiş	11 - 22	Direcţie vânt:	N

Soarele

Răsare: 06:34
Apune: 20:34

Azi

Temperaturile se vor situa între 13 şi 20 grade. Vântul va sufla cu 9 - 11 km/h, dinspre E-ENE .

FAZELE LUNII

29.04. 7.05. 14.05. 21.05.

JOI	VINERI	SÂMBĂTĂ	DUMINICĂ
13° 20° după-amiază averse	10° 19° averse de ploaie	19° 20° parţial înnorat	8° 21° mai mult senin

Calendar

Biserica ortodoxă: Sf. Ier. Mărt.: Ilie Iorest, Sava Brancovici şi Simion Stefan, Mitr. Transilvaniei; Sf. Ier. Iosif Mărt. din Maramureş; Sf. Mc. Pasicrat şi Valentin din Durostorum; Sf. Cuv. Elisabeta (Nu se fac nun!)
Biserica greco-catolică: Sf. m. Sava Stratilat; Cuv. Elisabeta Taumaturga
Biserica romano-catolică: Ss. Fidel din Sigmaringen, pr. m.; Maria a lui Cleofa şi Salomea; Egbert, călug.

Prognoză pentru trei zile

Temperaturile minime vor fi cuprinse între 8 şi 10 grade, iar cele maxime între 19 şi 21 grade.

Temp.minime: 8 - 10 °C
Temp.maxime: 19 - 21 °C.

JURNAL ARĂDEAN
B-dul Revoluţiei nr. 62, Arad
Auditat de BRAT
Reclamaţii difuzare: 0257/212.032

Director editor: Mircea Ţişcă (8427)
Secretariat: 0257.281802 (centrala), fax - 0257.212.012
Şef departament difuzare: Carmen Csordas
Marea publicitate: 0257.280904
Mica publicitate: 0257.210775; B-dul Revoluţiei, nr. 81
Tiparul executat la: Tipografia Inform Media Debrecen

Redactor şef: Adriana Barbu (8416)
Responsabil de număr: Alin Gherasim
Secretar general de redacţie: Gabriela Groza (8423); **Departamente: Eveniment:** Simona Butaru, Monica Ardelean (8405), Alin Gherasim (8417), Ioana Costaş (8414); **Politic:** Simion Todoca (8434); **Economic:** Andreea Pintea (8415); **Cultură, Învăţământ:** Vasile Filip (8421); **Social:** Diana Duţu (8413); **Sport:** Daniel Scridon (8424), Leo Sfâra (8422), Dan Lazăr (8406).
Tehnoredactare: Ghizela Şerban (8409), Munteanu Daniel (8411).
REDACŢIE: tel. 0257.281802 (centrala); fax 0257.212.012, 0257.228.592; e-mail:redactia.jurnalaradean@informmedia.ro, adevaruldearad@informmedia.ro, publicitate.jurnalaradean@informmedia.ro, publicitate.adevarul@informmedia.ro

Victimele grevei ceferiştilor

Trenuri întârziate, sute de minute de aşteptare pentru călători, toate provocate de o „grevă spontană”.

Întârzieri de zeci de minute la Gara din Arad FOTO: A.G.

ARAD. Poate că trenul nu mai este de ceva vreme cel mai căutat mijloc de transport, arădenii preferând autobuzele sau maşinile personale. Însă concetăţenii noştri care au rămas fideli căilor ferate au căzut victime colaterale între războiul purtat de sindicaliştii din CFR şi şefii acestora. Mai precis, din cauza eşuării negocierilor pentru un nou contract colectiv de muncă, sindicaliştii au anunţat încă de marţi seara faptul că miercuri dimineaţa va avea loc o grevă... spontană. Spontană, dar anunţată cu o zi înainte.

Conform programului „grevei spontane”, între orele 7:00 şi 9:00 dimineaţa nu a circulat niciun tren al CFR în întreaga ţară, fie că a fost vorba despre trenuri de transport călători sau garnituri de marfă.

Situaţia din Gara Arad

Cele două ore au fost resimţite din plin de arădenii care aşteptau trenurile în Gara Arad, dar şi de către cei care trebuiau să ajungă la destinaţie în municipiu. Însă nu doar cei care au vrut să circule cu trenul miercuri dimineaţa au avut de suferit. Greva de două ore a provocat un adevărat efect de domino: toate trenurile au avut întârzieri importante, pe lângă întârzierile normale fiind regăsită acum în orar şi întârzierea provocată de protest. Toate trenurile care au avut drept punct de plecare o gară din ţara noastră au plecat şi au ajuns cu întârzieri în celelalte staţii. La fel s-a întâmplat şi în Gara Arad, unde garniturile ce urmau să ajungă de la Tecuci, Bucureşti sau Cluj Napoca au înregistrat întârzieri de 60-80 de minute.

Fără panou, doar la ghişeu

Cifrele sunt cele de pe acte, pentru că întârzierile au fost, în realitate, mult mai mari, de peste 120 de minute. Din păcate, călătorii nu au prea putut afla acest lucru pentru că panoul uriaş din incinta gării care arată plecările, sosirile, dar şi întârzierile, a fost demontat de la locul lui din cauza lucrărilor de modernizare. În schimb, după un colţ, în incinta gării, a fost montat un mic monitor de calculator care, în teorie, ar trebui să ţină locul panoului uriaş. Doar că monitorul nu este prea vizibil. Vânzătoarele de la ghişeele de bilete au fost cele care au resimţit, probabil, cel mai tare greva, trebuind să dea explicaţii tuturor călătorilor pentru întârzierile uriaşe ale trenurilor. „Nu spun că nu sunt de acord cu ceferiştii. Probabil că merită salarii mai mari. Dar nu trebuie să suferim noi de pe urma neînţelegerilor din societate”, a spus un călător care a aflat chiar în gară că va trebui să aştepte câteva ore bune după trenul ce urma să îl ducă la Cluj.

Şi contrastul

Într-un peisaj dezolant, cu întârzieri de zeci de minute, cu pasageri nervoşi că şi-au programat călătoria exact când a fost programată şi greva, există şi semne de normalitate. Transportatorul privat care efectuează curse regulate pe anumite relaţii din judeţul Arad şi-a văzut de treabă, trenurile au plecat şi au ajuns conform programului prestabilit.

ALIN GHERASIM
alin.gherasim@informmedia.ro

Vameşi maghiari şpăgari, prinşi la Vărşand

GYULA. Zece vameşi maghiari de la Vărşand, prinşi cerând şpagă de la români. Sumele cerute au fost, potrivit informaţiilor oficiale, de regulă 5 euro sau 10 lei. Sunt informaţii, însă, că dădeau şi rest, dacă primeau sume mai mari de bani. Din cercetări a reieşit că, dacă şoferul camionului nu avea bani, poliţiştii de frontieră acceptau şi suc, cafea, ciocolată sau alte bunuri de consum de valoare mică.

Procurorul şef al Biroului Antiterorism a precizat că aceştia riscă o pedeapsă de la 2 la 8 ani.

În martie, alţi nouă poliţişti de frontieră şi ofiţeri de accize de la Gyula au fost condamnaţi definitiv de Curtea de Apel Szeged la doi ani de închisoare, pentru acuzaţii similare.

Şi la graniţa cu Ucraina

Biroul Central de Investigare Antiterorism a mai prins, în cursul săptămânii trecute, alţi 10 poliţişti de frontieră de la graniţa cu Ucraina, care au fost puşi sub urmărire penală pentru fapte similare de corupţie. **JA-S.B.**

Unde se va face lumină?

ARAD. Gheorghe Falcă, primarul Aradului, a făcut public miercuri în cadrul unei conferinţe de presă programul de investiţii din acest an pentru serviciul de iluminat public din municipiul Arad. Edilul a precizat că investiţiile vor urmări patru direcţii în acest an. Iar o primă direcţie vizează modernizarea sistemului de iluminat public (prin înlocuirea corpurilor de iluminat actuale cu lămpi LED), aşa cum va fi cazul în acest an pe străzile Andrei Şaguna, Bodrogului, Clujului, Gheorghe Doja, Căpitan Ignat, Liviu Rebreanu, Abatorului, etc. A doua direcţie vorbeşte de extinderea sistemului în zone noi precum strada Steagului, Orient, cimitire, dar şi prin creşterea numărului de corpuri pentru mărirea intensităţii luminoase pe magistrale de circulaţie, aşa cum va fi cazul Bulevardului Titulescu.

O a treia direcţie urmărită este implementarea unui sistem de telegestiune pentru eficientizarea funcţionării sistemului, astfel încât becurile să nu lumineze în timpul zilei, sistemul urmând să stingă becurile şi să le aprindă imediat ce lumina de afară va impune acest fapt. O ultimă direcţie vizează realizarea iluminatului arhitectural pentru punerea în valoare a unor edificii, pentru următorii trei ani fiind propuse pentru iluminare Podul Traian, Biserica Roşie, Catedrala Nouă, Casa cu Lacăt, Casa cu Ghiulele, Preparandia. **JA- A.B.**

Vine târgul Primăverii

Între 24–27 aprilie la Expo Arad vor avea loc trei târguri: Gardenia, de Turism Estival şi de Vânătoare şi Pescuit.

Un târg plin de flori FOTO: JA

ARAD. Unul din cele mai colorate şi parfumate târguri organizate la Expo Arad de către Camera de Comerţ, Industrie şi Agricultură a judeţului Arad se va desfăşura începând de joi, 24 aprilie şi până duminică, 27 aprilie. Târgul de primăvară va reuni celebrul târg Gardenia dedicat iubitorilor de flori, Târgul de Turism-Estival care va prezenta ofertele turistice pentru această vară dar şi Târgul de vânătoare şi pescuit. Pentru prima dată la Arad, pescarii şi vânătorii vor avea cele mai noi şi variate oferte în ceea ce priveşte echipamente de vânătoare şi pescuit, camping precum şi oferte turistice pentru amatori şi profesionişti.

„Târgul Primăverii are la bază un concept strategic de renaştere a unor evenimente cu tradiţie pentru Camera de Comerţ, Industrie şi Agricultură a judeţului Arad. Ca orice manager care este în continuă luptă cu modificările şi tendinţele actuale, am luat decizia de a "înviora" cele două târguri, Gardenia şi Estival, sub o nouă înfăţişare, care să consolideze specificul acestor evenimente. Astfel s-a născut necesitatea de a contopi şi o altă branşă, cea de vânătoare şi pescuit, în scopul de a da un surplus întregului concept", a declarat Adrian S. Negrau, directorul general al CCIA Arad.

În cadrul evenimentului sunt aşteptaţi peste 5.000 de vizitatori din ţară şi străinătate.

JA-M.A.

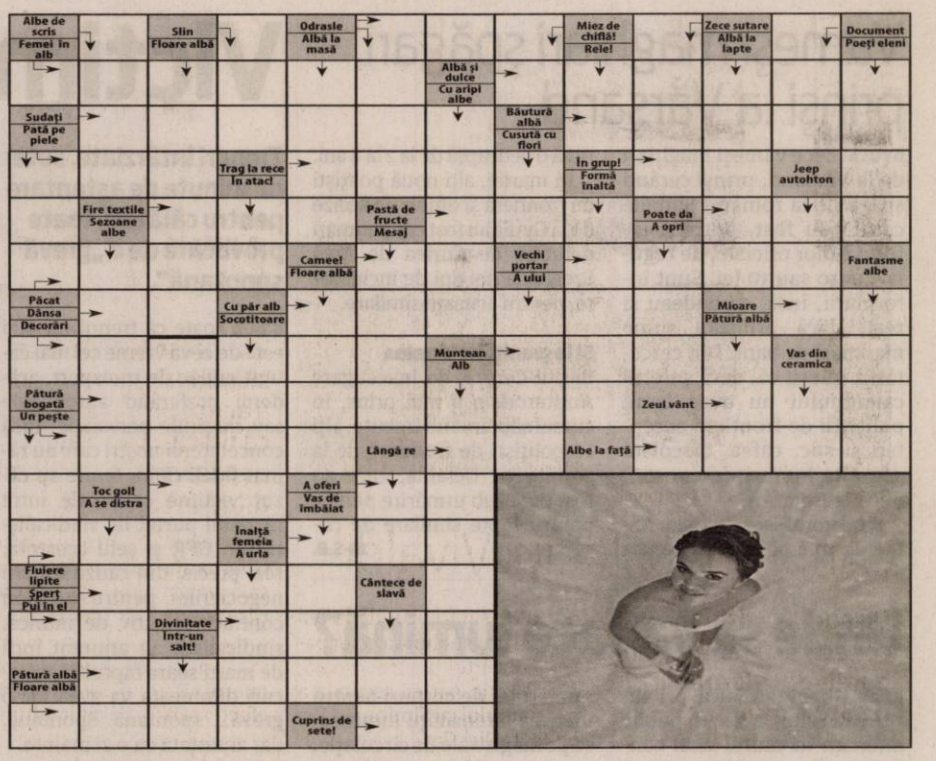

Reţeta zilei

Paste cu sos de roşii şi ciuperci

INGREDIENTE: 1/2 pachet paste tortellini, ulei de măsline, 1 ceapă mică, 3 căţei de usturoi 5-6 roşii cherry, 1 cutie mică de roşii în conservă, 1 cutie ciuperci champignon, pastă de roşii (2 linguri), sare, piper, puţin zahăr, busuioc verde, oregano uscat, parmezan ras.

MOD DE PREPARARE: Punem pastele la fiert în apă clocotită cu sare şi puţin ulei de măsline pentru 10 minute. Între timp pregătim sosul: tocăm ceapa fin şi o călim în ulei de măsline, până se înmoaie şi adăugăm usturoiul pisat. Adaugăm roşiile cherry tăiate în jumătate şi amestecăm. După cca 3 minute punem roşiile din conservă tocate mărunt (cubuleţe) şi adăugăm din sucul de la ele (sau pasta de tomate). Lăsăm să fiarbă sosul cca 10 minute, până se înmoaie roşiile cherry şi se întrepătrund gusturile. Adăugăm oregano uscat, sare, piper, zahăr şi busuioc verde tocat.

Adăugăm apoi ciupercile din conservă, scurse de apă şi le mai lăsăm cca 5 minute să fiarbă toate împreună. Pastele fierte se scot cu o lingură pentru paste din oală într-un vas şi se stropesc cu puţin ulei de măsline. Turnăm sosul deasupra şi tocăm iar busuioc verde (cu generozitate). Amestecăm bine şi când servim răzuim parmezan deasupra..

Poftă bună!

Pentru mai multe reţete intră pe www.cutinar.ro

Director trimis în judecată pentru abuz în serviciu

ARAD. Directorul unei firme, cu punct de lucru în Arad, a fost trimis în judecată pentru abuz în serviciu de către procurorii Parchetului de pe lângă Tribunalul Arad. Din probatoriul administrat s-a stabilit faptul că inculpatul S.F.N. în calitate de director al punctului de lucru din Arad al unei societăţi cu sediul în Bucureşti, în 2009, în mod repetat, a dispus efectuarea de livrări de marfă către un partener comercial, deşi cunoştea faptul că livrările nu puteau fi facturate deoarece respectivul partener comercial fusese blocat în programul informatic de gestiune contabilă. „Inculpatul avea obligaţia de a solicita conducerii societăţii deblocarea clientului înainte de fiecare dispoziţie de livrare de marfă, ceea ce nu a făcut, iar prin neplata produselor achiziţionate de client a fost cauzat un prejudiciu total în valoare de 28.841,71 de lei", se arată într-un comunicat al Parchetului. Dosarul a fost trimis spre soluţionare Judecătoriei Arad.

JA – I.C.

Soluţia integramei din numărul precedent

N ■ C ■ FIN ■ O ■ B ■ IEPURI ■ ANIMAL ■ VEVERITE ■ ALA ■ VACA ■ ARICI ■ EM ■ SA ■ MV ■ VECINA ■ STRIA ■ RAS ■ AA ■ UITITI ■ ARC ■ L ■ SI ■ AMANARE ■ MU ■ CE ■ USOR ■ SCOP ■ BILET ■ CASTORI ■ O ■ ALEGE ■ NENE ■ AR ■ NI ■ JZ ■ DO ■ ADES ■ TUNELE ■ MISTRET

ARAD ONLINE www.aradon.ro

Programe TV joi, 24 aprilie

TVR 1
06.00 Telejurnal matinal
09.00 Legenda cavalerului rătăcitor şi a frumoasei Rază-de-Lună. (serial, COREEA, 2009)
09.45 Legenda cavalerului rătăcitor şi a frumoasei Rază-de-Lună. (serial, COREEA, 2009)
10.30 Biziday. (r)
11.20 Lumea modei
11.30 Exclusiv în România. (reluare)
12.20 Opinii fiscale
12.30 Expediţie în regatul animalelor. (Documentar, Germania) Seria prezintă comportamentul animalelor în diversele lor habitate, precum şi rolul jucat de ele în menţinerea echilibrului ecologic zonal.
13.00 De joi până joi
14.00 Telejurnal . Sport, Meteo
15.00 Teleshopping
15.30 Akzente
16.50 Zeul războiului
18.10 Lozul cel mare.
18.50 În linia întâi
20.00 Telejurnal. Meteo Omologarea tragerilor Joker, Loto 5 /40, Loto 6/49 şi Noroc
20.55 Clubul celor care muncesc în România
21.10 Joi la 9. Miruna Munteanu şi Daniel Apostol-Dezbatere social-politic – economică despre felul în care deciziile autorităţilor ne afectează viaţa de zi cu zi. Producător Marian Voicu
22.30 Biziday. Prezintă Moise Guran
23.20 Miracle - Paula Seling şi Ovi
23.30 Maşini, teste şi verdicte
24.00 Dosar România. (r) din 23 aprilie
01.00 37°C (R)Partea I.
01.45 ANDOnevralgicul de sâmbătă. (r)
01.50 37°C
02.20 In grădina Danei. (r)

PRO TV
07.00 Ştirile PRO TV. Ce se întâmplă, doctore? Omul care aduce cartea
10.05 Tânăr si nelinistit. (r)
10.45 Iarna bobocilor. (r)
13.00 Stirile PROTV
14.00 Tânăr şi neliniştit. ep. 4706
15.00 Capcana in lumea modei. thriller, Canada, 2010. Regia: Louis Belanger. Cu: Jeri Ryan, Anthony Lemke, Bruno Verdoni, Sean Tucker Creatoarea de moda Sophie Fyne (Jeri Ryan), urmeaza sa isi deschida primul magazin si sa isi lanseze noua colectie de imbracaminte, cand unul dintre angajatii sai va fi asasinat. Pe masura ce ancheta avanseaza, Sophie realizeaza ca trebuie sa actioneze rapid pentru a-si salva cariera, dar si viata propriei sale fiice.
17.00 Stirile PROTV
17.30 La Maruta
19.00 Ştirile PROTV
20.30 Las Fierbinti. ep 9, sezon V Acţiunea se petrece în satul Fierbinţi, acolo unde existenţa locuitorilor se desfăşoară lent, într-un paradis rural care s-a adaptat, în stil pur românesc, la vremurile moderne. Viceprimarul Vasile (Gheorghe Ifrim) vrea să-i ia locul actualului primar şi se bazează pe sprijinul cârciumarului Bobiţă (Mihai Bobonete) şi al prietenului acestuia Giani (Costi Diţă), şmecherăşul tipic de provincie.
21.30 Alta saptamana nebuna. ep. 2, sezon II
22.30 Stirile PROTV
23.05 Lie to me - Psihologia minciunii
00.00 Spion pe cont propriu. ep. 13, an 1
01.00 Stirile PROTV. (r)

ANTENA 1
06.00 Observator. (live)
08.00 Neaza. cu Razvan si Dani
10.50 In gura presei.
11.40 Teleshopping
12.00 Mireasă pentru fiul meu. (sezonul 3) (live)
13.00 Observator. (live)
14.00 Mireasă pentru fiul meu (sezonul 3). (live)
16.00 Observator. (live)
17.00 Acces direct. cu Simona Gherghe. „Acces Direct" este o emisiune axată pe actualitatea de zi cu zi, în care „vedetele" sunt oamenii obişnuiţi, cu problemele, bucuriile, grijile şi întâmplările lor ieşite din comun. Reporterii speciali aduc în atenţia telespectatorilor precum şi a publicului din platou cazuri impresionante de viaţă, subiecte sociale dar şi ştiri mondene din actualitatea fierbinte a vedetelor şi personalităţilor autohtone.
19.00 Observator. (live)
20.00 Observator special. cu Octavia Geamanu
20.30 Next Star cu Dan Negru
23.00 Un Show Păcătos cu Dan Capatos
01.00 Observator. (r)
02.00 Drumuri de fier. drama/aventuri, SUA 2008 Aceasta este povestea a trei vieţi reunite de partile inalte ale muntilor din Vest. Atrasi de mitul „Gum San", muntele de aur unde se puteau imbogati , mii de muncitori chinezi disperati părăseasc patria lor cu un vis - acela de a face avere în America de Nord lucrand la o căle ferata prin trecatorile periculoase ale muntilor. Ei învaţă că liniile ferate aduc noroc doar la cativa.
03.30 Observator special. (r)
04.00 Acces direct. (r)

HBO
06.00 Tom şi Jerry: Robin Hood şi ceata lui. Animaţie, SUA, 2012. Regia: Spike Brandt, Tony Cervone.
07.00 Filme şi vedete
07.25 Oameni ca noi. Dramă, SUA, 2012. Regia: Alex Kurtzman.
09.20 Tărâmul făgăduintei. Dramă, SUA, 2013. Regia: Gus Van Sant. Cu: Matt Damon, John Krasinski, Frances McDormand
11.05 Ştrumfii 2. Animaţie, SUA, 2013. Regia: Raja Gosnell.
12.50 Cursă fără frâne. Acţiune, SUA, 2012. Regia: David Koepp.
14.20 Olimpiada de acasă. Comedie, SUA, 2012. Regia: Jay Duplass, Mark Duplass.
15.45 Unde vei fi poimâine? SF, SUA, 2004. Regia: Roland Emmerich.
17.50 Iubire. Dramă, Austria, 2012. Regia: Michael Haneke.
20.00 În mintea lui Edwin Honig. Documentar, SUA, 2012. Regia: Alan Berliner.
21.25 Roxanne. Dramă, România, 2013. Regia: Valentin Hotea. Cu: Şerban Pavlu, Diana Dumbravă, Mihai Călin, Adrian Văncică, Valeria Seciu
23.05 Istoria isteriei. Comedie, Marea Britanie, 2011. Regia: Tanya Wexler. Cu: Hugh Dancy, Maggie Gyllenhaal, Jonathan Pryce, Felicity Jones, Rupert Everett
00.45 Camarazi de război. Ep. 10: Întoarcerea
01.50 Dragoste fierbinte. Comedie, SUA, 2012. Regia: Ken Marino. Cu: Ken Marino, Malin Akerman, Kristen Bell, Michael Ian Black
03.45 Îngerul păzitor. Thriller, Germania, 2012

TVR 2
08.00 Black Harbour 08.50 Poate nu ştiai 09.00 Guadelupa – cel mai bun rom din lume 10.00 5 minute de istorie 10.10 Academicienii 11.10 De la Dinescu... citire! 12.30 Festivalul Naţional de Teatru 13.00 Concertele Festivalului Enescu 14.00 Pescar hoinar 15.00 D'ale lu' Mitică 15.50 5 minute de istorie 16.00 Black Harbour 16.50 Poate nu ştiai 17.00 Televiziunea, dragostea mea 18.00 Telejurnal 19.00 Ecuador, cealaltă patrie a ciocolatei 20.10 Pierrot nebunul 22.00 Ora deştiri 23.00 Împotriva sorţii 00.10 În umbra legii 01.00 Concertele Festivalului Enescu

AXN
08:00 Finaluri fericite 08.30 Stăpânul fiarelor 09.30 Lumea dispărută 10.30 Memorie perfectă 11.30 Justiţie militară 12.35 Oameni adevăraţi 13.50 Stargate Universe 14.50 Hawaii 5.0 15.50 O lume dispărută 16.50 Stăpânul fiarelor 17.50 Oameni adevăraţi 19.05 Stargate Universe Actiune, SUA, 2010 20.05 Memorie perfectă 21.00 Hawaii 5.0 22.00 NCIS: Los Angeles 23.00 Spartacus 00.05 Minţi criminale 01.05 Hannibal Drama, SUA, 2014 02.05 Spartacus 03.10 Memorieperfectă 03.55 Hannibal

ANTENA 3
6.00 Ştirile dimineţii cu Nadina Câmpean şi Marius Ioniţă 9.40 Daily Income 10.00 Previziunile zilei cu Sabina Iosub 11.00 Se întâmplă în România cu Maria Coman 12.00 Ştiri 13.00 Se întâmplă în România cu Maria Coman 14.00 Ştiri 15.00 Esenţial cu Alina Petrescu 17.00 100 de minute cu Alessandra Stoicescu 18.45 La ordinea zilei cu Dana Grecu şi Radu Tudor 20.30 Subiectiv cu Răzvan Dumitrescu 21.30 Sinteza zilei cu Mihai Gâdea 23.15 În gura presei cu Mircea Badea 00.00 Ştiri 1.00 Ştiri

PRIMA TV
07:00 Neam trezit 10:30 Cireaşa de pe tort 11:30 Ce gândesc femeile 12:30 Historia. ro 13:00 Cafeneaua Dilema Veche 14:00 Casa: construcţie şi design 14:30 Râzi şi câştigi 15:00 Click! Cu: Diana Bart şi Alexandru Constantin 16:00 Trăsniţii 16:30 Ce gândesc femeile 17:00 Cireaşa de pe tort 18:00 Ştirile Prima TV 19:30 Râzi şi câştigi 20:00 Trăsniţii 20:30 Maşina timpului – acţiune, SUA, 2002 22:30 Click! Cu: Diana Bart şi Alexandru Constantin 23:30 Cireaşa de pe tort 00:30 Trăsniţii 01:00 Râzi şi câştigi 01:30 Maşina timpului 03:30 Ştirile

CINEMAX
06:00 Harry si Walter la New York 07.50 Draga mea mamă 09.55 Pentru tatăl meu 11.35 Lectia de comedie–Ellen Degeneres & Tim Conway 12.00 Ecologista 13.40 Departe 16.00 Draga mea mamă 18.10 Violeta Parra–O viaţă pe scenă Dramă, Chile, 201 20.00 Dragoste în ofsaid Comedie, Marea Britanie, 1997 21.40 Revolta Wasteland Thriller, Marea Britanie, 2012 23.25 Stâlp de cafenea Dramă, SUA, 1987 01.00 Poveşti din Vuosaari Dramă, Finlanda, 2012 03.00 Interviu cu un asasin Acţiune, Marea Britanie, 201 04.35 Trei bufoni

B1
09.00 Ştirile dimineţii 09.55 Business B1 10.00 Ştirile dimineţii (d) 10.55 Business B1 la zi 11.00 Evenimentul zilei (d) 12.00 Ştirile B1 (d) 13.00 TALK B1 (d) 14.00 România, acum (d) 15.00 Ştirile B1 (d) 16.00 România, acum (d) 17.00 Butonul de panică (d) 18.00 Ştirile B1 (d) 19.00 Actualitatea B1 (d) 20.00 Bună seara, România (d) 21.30 Sub semnul întrebării (d) 23.00 Lumea lui Banciu (d) 00.00 Ştirile B1 (d) 01.00 Sub semnul întrebării (r) 02.20 Butonul de panică (r) 03.10 Aktualitatea B1 (r)

ACASĂ
06:15 Intrigi si seductie 07:15 Abisul pasiunii 08:15 Povestiri adevarate 09:15 Teleshopping 09:45 Chemarea inimii 10:45 Teleshopping 11:15 Cununa de lacrimi 12:15 Santa diabla 13:30 Doamne de poveste 14:30 Intrigi si seductie 15:30 Abisul pasiunii Cu: Angelique Boyer, David Zepeda, Mark Tacher, Blanca Guerra, Sabine Moussier 16:30 Povestiri adevarate 17:30 Chemarea inimii 18:30 Cununa de lacrimi 19:30 Santa diabla 20:30 Regina 22:30 Povestiri de noapte 23:00 Cancan.ro 23:30 Engaged and Underaged 00:00 Regina 02:45 Povestiri de noapte

PRO CINEMA
08:30 Desene animate 09:00 Cea mai frumoasa scoala 10:00 Max Steel 10:30 Gossip Girl 11:30 Smallville 12:30 La Maruta 14:00 Lumea Pro Cinema 14:30 Zoom in 10 14:45 Cea mai frumoasa scoala 15:45 Gossip Girl - Intrigi la New York 16:45 La Bloc 17:45 Prietenii tăi 18:45 Smallville 19:50 La Bloc 21:00 Prietenii tăi 22:00 Inamicul nevazut, partea a doua thriller SUA, 2006 00:00 Disparuti 01:00 Micutele mincinoase 01:45 Inamicul nevazut 03:15 Disparuti 04:00 Micutele mincinoase 04:45 Lumea Pro Cinema

DIVA
06.00 Anatomia lui Grey 07.00 Ofiţeri începători 08.00 Crimele din Midsomer 10.00 Camerista din Manhattan 11.00 Neveste disperate 12.00 Anatomia lui Grey 13.00 Soţii de militari 14.00 Ofiţeri începători 15.00 Neveste disperate 16.00 Camerista din Manhattan 17.00 Formula iubirii - Comedy 2011 19.00 Anatomia lui Grey 20.00 Neveste disperate 21.00 Hercule Poirot 23.00 A fost odată ca niciodată 00.00 Soţia perfectă 01.00 Neveste disperate 02.00 Camerista

ANTENA STARS
07:00 Star magazine 08:? Star news 09:00 STAR MATINAL (cu Rocsana Marcu si Razvan Botezatu) 12:00 STAR MAGAZINE 13:30 Teleshopping 14:00 NECENZURAT (cu Adriana Bahmuteanu) 16:00 STAR MAGAZINE (cu Laura Micovschi) 16:45 - Teleshopping 17:00 Agentul Vip (reluare) 18:30 STAR NEWS (cu Andra Trandas) 19:00 RAI DA' BUNI (cu Mihai Morar) 21:00 STAR NEWS (cu Andra Trandas) 21:30 AGENTUL VIP (cu Cristian Brancu) 23:45 STAR NEWS (cu Andra Trandas) 00:00 Dincolo de aparente (reluare) 01:45 Răi da' buni (reluare)

RTL KLUB
08:35 Ştiri 09:08 În fiecare dimineaţă! 11:05 Top Shop 12:45 Astro Show 13:50 Reflector 14:10 Focus 14:45 Patru contra patru 15:30 Budapesta, zi şi noapte (rel.) 16:35 Patimile inimii (s) 17:10 Moştenirea (s) 17:50 În umbra suspiciunii (s) 18:55 Focus 19:30 Ştiri 20:30 Patru contra patru 21:10 Budapesta, zi şi noapte (s) 22:30 Între prieteni

REDACŢIA NU ŞI ASUMĂ RESPONSABILITATEA PENTRU EVENTUALELE SCHIMBĂRI

UNIVERSAL
06.00 Superaccceleratorul - Sci-fi, USA 2013 08.00 Doi bărbaţi şi jumătate 09.00 Las Vegas 10.00 Capcana mintii 11.00 Monk 12.00 Doi bărbaţi şi jumătate 12.30 Doi bărbaţi şi jumătate 13.00 Hawaii 5.0 14.00 Las Vegas 15.10 Exterminatorii - Sci-fi, USA 2013 17.00 Doi bărbaţi şi jumătate 17.30 Doi bărbaţi şi jumătate 18.00 Monk: Dl Monk şi marea răscumpărare 19.00 Capcana mintii 20.00 Hawaii 5.0 21.00 CSI: Miami 22.00 Equilibrium Action, USA 2002 00.10 Castle 01.10 Scandal 02.10 Hawaii

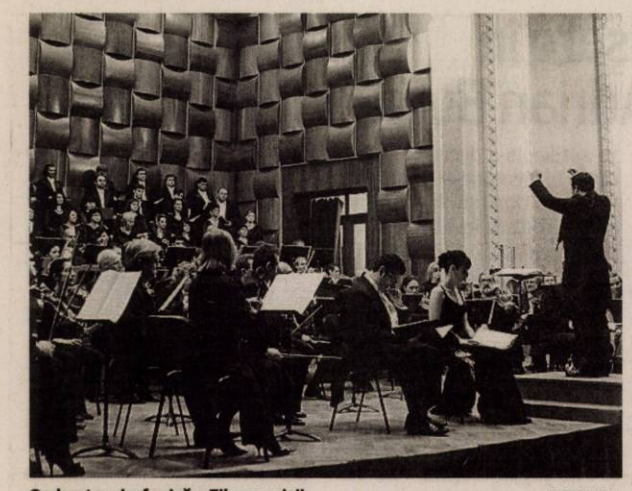

Orchestra simfonică a Filarmonicii FOTO: FAN

„Anotimpurile" lui Vivaldi

Diseară, în ultimul concert simfonic al lunii aprilie, la Filarmonica de Stat Arad.

ARAD. O confruntare între armonie (raţiune) şi invenţie (imaginaţie) sau cu alte cuvinte problema libertăţii creatoare pusă la încercare de regulile de compoziţie a dat naştere în secolul al XVIII-lea unei capodopere care a cucerit lumea. Aceasta a fost ideea care a stat la baza „Anotimpurilor", celebrele concerte pentru vioară semnate de Antonio Vivaldi, expuse cu regularitate în programele universale dedicate iubitorilor de muzica clasica.

Seara de 24 aprilie readuce în ambianţa sălii Filarmonicii, odată cu simfonicul de la ora 19, muzica sublimă a celor patru concerte pentru vioară, asociate în partea secundă a programului cu Simfonia a V-a de Piotr Ilici Ceaikovski. Adevărată piatră de încercare pentru ansamblurile simfonice de pretutindeni, această extraordinară capodoperă a sfârşitului de secol XIX impresionează prin senzaţionala construcţie muzical filosofică dar şi prin metamorfozările în planul substanţei muzicale, al culorilor şi luminozităţii şi al paletei emoţionale.

Se reîntâlnesc pe podiumul de concert, în acest ultim concert de aprilie, dirijorul Cristian Neagu şi solistul Florin Croitoru, unul dintre cei mai premiaţi violonişti români ai generaţiei mature. **JA-M.B.**

De zece ani cu „Statuia Libertăţii" la Arad

ARAD. Pe data de 25 mai se împlinesc exact zece ani de la reamplasarea „Statuii Libertăţii" în Arad, în piaţa botezată, ulterior, „Parcul Reconcilierii româno-maghiare". Cu această ocazie, ministrul Culturii, Hunor Kelemen, preşedinte al UDMR, vine într-o scurtă vizită la Arad, pentru a participa la aniversare. La ora 16,00, în sala festivă a Liceului „Csiki Gergely" va fi lansat un album de fotografii tematice şi va fi prezentat istoricul complexului statuar (care iniţial s-a numit „Hungaria milenară", iar statuia centrală - „Statuia libertăţii"- se numea „Hungaria". A fost amplasată în Piaţa Avram Iancu - piaţa centrală a oraşului, unde se aflau sediile administraţiei ungare şi a fost demontată şi depozitată în Cetate de către Guvernul Brătianu). De la ora 17,00, în Parcul Reconcilierii, se va desfăşura o scurtă manifestare aniversară. **JA-S.T.**

Statuia Libertăţii FOTO: JA

Despre Dreptul administrativ

Conferinţă susţinută de prof.univ.dr. Verginia Vedinaş la Facultatea de Ştiinţe Juridice a UVVG.

ARAD. Facultatea de Ştiinţe Juridice din cadrul Universităţii de Vest „Vasile Goldiş" a organizat o conferinţă în Drept administrativ susţinută de prof. univ.dr. Verginia Vedinaş, cadru didactic titular la Facultatea de Drept din Bucureşti, consilier la Curtea de Conturi a României cu grad de secretar de stat, cunoscut parlamentar al României şi personalitate a lumii juridice din ţara noastră şi străinătate.

„Am fost entuziasmaţi de faptul că am putut interacţiona cu o personalitate a dreptului administrativ, cum este d-na prof.univ.dr. Verginia Vedinaş, care pe lângă aspectele teoretice, ne-a prezentat şi situaţii întâlnite în practică. Vom participa şi pe viitor la astfel de evenimente, care sunt menite să ne lărgească orizonturile de cunoaştere în drept administrativ", ne-a declarat Mădălina Dumbra, preşedintele ELSA Arad, din cadrul Facultăţii de Ştiinţe Juridice a UVVG.

Conf. univ. dr. Cristian Alunaru, decanul Facultăţii de Ştiinţe Juridice, a subliniat că „evenimentul academic de importanţă majoră este începutul unui ciclu de prelegeri care vor fi susţinute de d-na prof.univ.dr. Verginia Vedinaş la Facultatea de Ştiinţe Juridice din cadrul UVVG. Ne bucurăm că d-na prof.univ. dr. Verginia Vedinaş, a reluat colaborarea cu Facultatea de Ştiinţe Juridice, printr-un ciclu de conferinţe care se va desfăşura în decursul acestui semestru". **JA-V.F.**

Interviu JA. **Adrian Ţolea, prim-vicepreşedinte al PDL Arad**

„PSD şi Ponta ridică diguri între Guvern şi cetăţeni"

Vicepreşedintele Consiliului Judeţean Arad îi acuză pe guvernanţi că ridică „ziduri ale nepăsării" între ei şi cei aflaţi în suferinţă.

Domnule prim-vicepreşedinte, chiar de sfintele sărbători pascale am avut parte de inundaţii în zonele sudice ale ţării...

A.ŢOLEA. Mai precis în Teleorman, judeţ pe care vicepremierul Dragnea l-a condus efectiv şi nemijlocit în ultimii 12 ani de zile. Firește, ne exprimăm compasiunea și solidaritatea față de toți cetățenii din aceste zone care au avut de suferit de pe urma inundațiilor, dar nu putem trece cu vederea faptul că, vreme de trei mandate, vicepremierul Dragnea a fost președintele Consiliului Județean Teleorman și nu a construit niciun dig și nu a luat nicio măsură ca să preîntâmpine astfel de catastrofe în care au murit oameni nevinovați și s-au distrus bunuri materiale. Mai grav, pentru a mai repara din imaginea șifonată a guvernului în urma accidentului aviatic din Apuseni, premierul Ponta împreună cu vicepremierul Dragnea au înființat un Centru de comandă în Palatul Victoria care, iată, și-a dovedit din plin ineficiența: Cu un aer de exploratori profesioniști, Ponta și Dragnea se plimbau cu barca, după trecerea valului de inundații, pe străzile unor localități din Teleorman, dând dovadă de o nepăsare ieșită din comun față de cetățenii suferinzi. Iată că, dacă n-au ridicat diguri în calea apelor, au ridicat ziduri de nepăsare față de interesele și necesitățile cetățenilor...

> Dovedind iresponsabilitate, guvernarea socialistă propune soluţii dintre cele mai aberante

La ce vă referiţi în mod concret?

A.ŢOLEA. Tandemul socialist Ponta-Dragnea nu produce altceva decât suprataxe și supraimpozite care, alături de accizarea combustibililor, ruinează starea materială a cetățenilor și sufocă economia privată, care încearcă să-și revină după recenta criză economică mondială. Dovedind o iresponsabilitate ieșită din comun, guvernarea socialistă propune soluții dintre cele mai aberante. În vreme ce Dragnea, în loc să facă diguri pentru protejarea oamenilor din Teleorman, propune o autostradă către Alexandria, Ponta se ascunde după zidurile Ministerului Apărării, punând într-o situație delicată atât poziția noastră de țară euro-atlantică, cât și instituțiile care veghează asupra siguranței naționale. Diplomații străini stau și se întreabă încotro se îndreaptă România sub actualii guvernanți și de ce se teme primul-ministru al țării de propriile servicii secrete. Astfel, ajungem la un alt zid pe care guvernanții socialiști îl ridică în jurul baronilor locali culpabili, ca Mazăre, Nicuşor Constantinescu, Oprişan, Cosma, Duicu etc.

Pentru ce ar ridica aceste ziduri ?

A.ŢOLEA. Cu scopul de a sta în calea justiției. Amintiți-vă de „marțea neagră" și de pericolul ca această inițiativă legislativă să fie introdusă în orice clipă în Parlament de către majoritatea socialistă care îl domină. Pe de altă parte, este și un zid prin care actualii guvernanți încearcă să-și pună la scut averile - de cele mai multe ori dobândite ilegal - de furia cetățenilor de rând, din ce în ce mai săraci, mai bolnavi și mai greu de stăpânit. Așa s-au ridicat și castelele medievale, iar actuala burghezie socialistă a învățat din istorie acest lucru. Guvernul Ponta se împrumută cu 45 de milioane de euro pe zi de pe piețele externe, împovărându-i pe români peste măsură de mult. Iar banii nu se îndreaptă către investiții în economie, care să producă și locuri de muncă, ci fac popas în buzunarele clientelei de partid, în plata celorlalte arierate, ba chiar și în pensii și în salarii, deoarece proasta guvernare socialistă este foarte departe și de ceea ce trebuie să însemne o bună colectare la bugetul de stat. Cu alte cuvinte, zidurile pe care actualii guvernanți le ridică nu sunt în folosul cetățenilor, ci tocmai împotriva intereselor acestora.

În opinia noastră, singurele soluții viabile pentru ieșirea din impas sunt: reducerea fiscalității, stimularea investițiilor și crearea de locuri de muncă. Firește, aceste măsuri nu fac parte din panoplia socialiștilor, ci din a partidelor din dreapta eșichierului politic românesc și european. **JA-M.I.**

În pas de defilare FOTO: JA

Batalion, pentru onor înainte!

Batalionul 191 infanterie „Colonel Radu Golescu", din Cetatea Aradului, decorat cu „Emblema de Onoare".

ARAD. Zi încărcată de semnificaţii glorioase pentru batalionul din Cetatea Aradului: de Sfântul Gheorghe, zi în care se sărbătoreşte şi „Ziua forţelor terestre ale armatei române" drapelul de luptă a fost decorat cu „Emblema de Onoare a Statului Major General". Evenimentul a avut loc în Piaţa Avram Iancu, la Monumentul Ostaşului Român. În faţa unei numeroase asistenţe, din care nu au lipsit reprezentanţii autorităţilor şi administraţiei locale, în frunte cu prefectul Cosmin Pribac, a fost citit mesajul ministrului de Interne după care a fost efectuat un scurt serviciu religios. A urmat momentul culminant, cel în care colonelul Gheorghe Cristian Dinulică, comandantul Brigăzii 18 infanterie Banat - din care face parte batalionul arădean - a ataşat pe lancea drapelului de luptă distincţia acordată. Ostaşii prezenţi, în frunte cu comandantul, Lt. Col. Claudiu Topor, au avut motive de emoţie şi mândrie ascultând alocuţiunile pe tema istoricului batalionului. Batalion care, cu un an în urmă, la întoarcerea din teatrele de operaţiuni din Afganistan, a fost decorat cu ordinul „Virtutea Militară". A urmat depunerea de coroane din partea instituţiilor şi partidelor politice. Manifestarea s-a încheiat cu defilarea gărzii de onoare şi a fanfarei Brigăzii Banat, care a asigurat fundalul sonor. **JA-S.T.**

Bani recuperaţi de la AJOFM

ARAD. Aproximativ 100 de arădeni sunt aşteptaţi la sediul Agenţiei Judeţene pentru Ocuparea Forţei de Muncă (AJOFM) Arad pentru recuperarea unor sume de bani. E vorba de persoanele care au beneficiat de indemnizaţie de şomaj, transmisă prin Poştă şi neîncasată de beneficiar în perioada 2011-2013, precum şi de cei care au avut de ridicat sume aferente Fondului de garantare în anul 2013. „Listele cu creditorii din mandate returnate şomaj sunt afişate la sediul AJOFM Arad, str. Călugăreni nr. 1 A, parter. Persoanele care se regăsesc pe aceste liste pot solicita achitarea sumelor cuvenite dar neîncasate prin întocmirea unei cereri către AJOFM Arad" - precizează Mihaela Jude, purtător de cuvânt al instituţiei.

Banii de şomaj neridicaţi pot fi recuperaţi timp de trei ani de la stabilirea drepturilor. După trei ani, drepturile se prescriu, iar banii sunt viraţi la bugetul de stat.

La sfârşitul lunii martie, în judeţul Arad erau înregistraţi 6.841 de şomeri, cu 517 mai puţini decât în luna precedentă. Rata şomajului este 3,23% (în scădere cu 0,25%). **JA-D.D.**

Poliţiştii au oprit-o în trafic FOTO:JA

Femeie fără permis auto, prinsă la volan

FISCUT. Conducea un autoturism marca Seat Ibiza neînmatriculat şi fără a avea permis auto. Este vorba despre o femeie de 46 de ani, din Fiscut. Poliţiştii din Şagu au depistato pe femeia la volanul maşinii pe o stradă din localitatea Fiscut. În urma verificărilor s-a descoperit că autoturismul este neînmatriculat şi că femeia nu are permis auto. „Şoferiţa" s-a ales cu dosar penal pentru fapta sa. **JA – I.C.**

130

de amenzi de 32.500 de lei au aplicat poliţiştii rutieri, aceştia reţinând şi 7 permise de conducere şi 6 certificate de înmatriculare. Dintre acestea 90 au fost aplicate pentru depăşirea vitezei legale de deplasare, 35 pentru nefolosirea centurii de siguranţă, efectuarea de depăşiri neregulamentare şi alte abateri de la normele privind reglementarea circulaţiei. **JA – I.C.**

A noua înfăţişare în procesul lui Adrian Buleu

CARAŞ-SEVERIN. Un nou termen în procesul în care Adrian Buleu este judecat pentru că l-ar fi ucis pe Abel Apostol va avea loc joi la Tribunalul Caraş-Severin, fiind cea de-a noua înfăţişare în faţa instanţei de aici. La înfăţişarea de astăzi va fi audiată persoana care a găsit portofelul lui Abel Apostol, aruncat pe marginea şoselei, pe DN 79 (Arad-Oradea). Potrivit soluţiei Tribunalul Caraş-Severin, dată la ultimul termen din 10 aprilie, s-a decis trimiterea către Inspectoratul pentru Situaţii de Urgenţă Arad a unei adrese în care instituţia să trimită concluziile raportului întocmit în urma intervenţiei pompierilor la pădurea Vladimirescu, în noaptea de 1 spre 2 mai 2014, când au stins incendiul produs la autoturismul marca BMW aparţinând lui Adrian Buleu. Acesta din urmă a recunoscut la acea vreme că şi-a incendiat maşina. **JA – I.C.**

Adrian Buleu FOTO: FAN

S-au răsturnat cu barca

Doi tineri au fost căutaţi de pompieri după ce barca în care se aflau s-a răsturnat în Mureş.

BATA. Doi tineri au fost căutaţi de pompierii Gărzii Birchiş după ce barca în care se aflau împreună cu un al treilea prieten s-a răsturnat în Mureş, în zona localităţii Bata, miercuri dimineaţa, în jurul orei 5.00. Apelul pe 112 a venit în jurul orei 9.30. Cea de-a treia persoană din barcă a ajuns la mal, însă a sunat la 112 pentru a anunţa dispariţia prietenilor abia după patru ore.

I-au căutat toată ziua FOTO: FAN

Două variante

Există două variante ale producerii tragediei: una ar fi că cei trei voiau marţi seara să meargă la o petrece ce avea loc la Căpruţa şi pentru a ajunge acolo s-au deplasat cu bicicletele de la Bata până la Mureş. Ajunşi aici şi-au urcat bicicletele în barcă şi au traversat râul, pe malul celălalt al apei aflându-se localitatea Căpruţa. Întorşi de la petrecere, s-au urcat în barcă şi s-au răsturnat. Doar unul din cei trei a reuşit să ajungă la mal. Conform spuselor acestuia, barca s-a răsturnat în jurul orei 5.00. Martorii au spus că tânărul a apelat 112 atât de târziu deoarece ar fi fost sub influenţa alcoolului şi „i s-a rupt filmul". Cea de-a doua variantă ar fi că cei trei au furat barca pentru a trece Mureşul, iar supravieţuitorului i-ar fi fost frică să recunoască. Tânărul a mai spus că a încercat să-l salveze pe unul dintre prieteni, dar nu a reuşit pentru că îl trăgea la fundul apei. **JA – I.C.**

Eliberat din puşcărie

Potrivit Mediafax, unul dintre cei dispăruţi tocmai ce a fost eliberat din închisoare de câteva luni. Potrivit căpitanului George Pleşca, purtătorul de cuvânt al ISU Arad „căutările s-au efectuat cu un echipaj de căutare-salvare, format din 3 subofiţeri şi o barcă, de la Garda nr. 2 de Intervenţie Birchiş".

Amânare pe distrugerea pădurii din Nadăş

ARAD. Pe rolul Tribunalului Arad a fost deschisă o acţiune care se referă la dorinţa strigentă a familiei Colţeu de a relua tăierile masive şi ilegale din pădurea Nadăşului. Familia moştenitoare are o cerere prin care solicită anularea unui act administrativ întocmit şi eliberat de ITRSV Oradea, instituţia care, teoretic, veghează la respectarea legilor forestiere. ITRSV a emis un document prin care suspendă activitatea Ocolului Silvic Privat Nadăş. Mai precis, nimeni nu mai are voie să taie sau să vândă nici măcar o creangă din pădure. Văzându-se puşi în situaţia de a nu mai încasa niciun ban, cei din familia Colţeu vor să anuleze în instanţă actul cu pricina. Procesul a fost stabilit pentru data de 23 aprilie, însă una dintre părţi a înaintat o cerere de intervenţie. Această cerere va trebui comunicată la toate părţile implicate, aşa că procesul a început cu o amânare. Următorul termen a fost stabilit pentru data de 7 mai.

Ancheta DNA

Reamintim că ITRSV a emis actul de suspendare a activităţii în ocolul silvic privat după ce Direcţia Naţională Anticorupţie a demarat o anchetă ce vizează posibila retrocedare ilegală a peste 8.700 de hectare de pădure, păşune şi teren arabil. Ancheta continuă şi în prezent, urmând ca, la finalizarea rechizitoriului, să fie trimiteri în judecată pentru mai multe persoane implicate în această retrocedare cu cântec. **JA-A.G.**

Tribunalul Arad FOTO: A.G.

Florin Moldovan a fost prins în Spania

MURCIA. Florin Moldovan, condamnat la 18 ani de închisoare cu executare pentru că l-ar fi omorât, împreună cu Ovidiu Răchită, pe Traian Trifa, în 2004, a fost prins sâmbătă, de autorităţi, în Spania, în apropiere de o staţie de autobuz, în oraşul Murcia, de unde a fost ridicat împreună cu un alt individ care s-a oferit să colaboreze. Moldovan, în vârstă de 35 de ani, a fost descoperit în sudul Spaniei, în oraşul Murcia, şi urmează să fie extrădat prin Interpol. Moldovan a fost prins după o operaţiune de capturare internaţională, în baza informaţiilor furnizate de către Serviciul de Investigaţii Criminale (SIC) din cadrul IPJ Arad.

Ofiţerii SIC aveau informaţii despre locaţia în care se ascundea Florin Moldovan şi le-au furnizat celor de la Interpol. De aici până la organizarea trupelor care l-au capturat pe Moldovan a mai fost un singur pas. În comunicarea transmisă de Serviciul de Investigaţii Criminale Arad s-a emis avertizarea cu privire la faptul că fugarul este extrem de periculos, precum şi cu privire la necesitatea de a se lua măsuri de securitate severe. Asta după ce în trecut acesta a reuşit să scape de o operaţiune de poliţie pentru prinderea lui desfăşurată în oraşul italian Verona. Arestările au fost efectuate de către agenţii de la Brigada Regională a Poliţiei judiciare şi publice, din cadrul Poliţiei Naţionale Murcia, în colaborare cu Grupul Fugari din cadrul Secţiunii Operaţionale de Relaţii Internaţionale a Brigăzii de Crimă Organizată, precum şi cu Biroul de legătură de la Ambasada României din Spania. Florin Moldovan şi Ovidiu Răchită au fost condamnaţi în mai 2013 la 18, respectiv 20 ani de închisoare. Înalta Curte de Casaţie şi Justiţie a pronunţat sentinţa finală în lipsa lui Moldovan care era deja dat în urmărire internaţională la acea dată. **JA – I.C.;S.B.**

Florin Moldovan, prins şi încătuşat

Motociclist „luat" din plin la Gară

ARAD. Un motociclist a fost rănit grav în urma unui accident ce a avut loc în faţa Gării Arad. Potrivit martorilor, şoferul unei Dacii care circula pe strada Miron Costin a vrut să intre pe Calea Aurel Vlaicu şi să vireze la stânga, peste liniile de tramvai, spre Fortuna. Însă, din direcţia Fortuna spre Podgoria, circula un motociclist. Din primele declaraţii primite de poliţişti de la şoferul maşinii şi de la martori, se pare că vina ar aparţine conducătorului autoturismului care nu a cedat prioritatea de trecere motociclistului. Victima a fost preluată de un SMURD şi transportată la spital. Oamenii legii spun că vor continua cercetările. **JA-A.G.**

Pentru fotografii de la locul accidentului intră pe www.aradon.ro

Societate comerciala cu sediul in loc. Socodor
angajeaza
ELECTROMECANIC.
Se ofera salar atractiv, bonuri de masa, transport gratuit. Tel. 0257.358.360; 0727.260.957. (435277)

TRANSILVANIA GENERAL IMPORT-EXPORT
(distribuitor national al produselor Frutti Fresh, Burger, Izvorul Minunilor, Scandic etc.)
AGENT COMERCIAL DE LIVRARE
Cerinte: minim studii medii; responsabil si perseverent; permis de conducere cat. C si experienta in condus.
MANIPULANT; MERCHANDISER.
Cerinte: responsabil si perseverent
Avantaje: posibilitatea de a lucra intr-o companie stabila in perioada de criza si pe o perioada nedeterminata.
Informatii suplimentare la tel: 0722-403 341
CV-urile se vor trimite la tel/fax: 0257-274 228, pana in data de 05.05.2014
Vor fi contactate doar persoanele selectate pentru interviu (435325)

Adecco
better work, better life
ANGAJEAZA:
- Operatori linie productie
- Muncitori necalificati
- Referent aprovizionare
- Responsabil proiect
- Manipulanti marfuri
- Controlor calitate
Informatii la sediul firmei:
în ARAD
Str. Nicolae Bălcescu, nr.22
Tel. 0722 500 495
Orar: Luni-Vineri
între 10:00 - 16:00
oana.tripon@adecco.com
(433999)

SZ masini unelte
S.C. S.Z. MASINI UNELTE S.R.L.
SOCIETATE CU CAPITAL STRĂIN, care îşi desfăşoară activitatea în Zona Industrială NV Arad,
angajează:
Strungar
Frezor
Electrician/electronist
pentru mentenanta masini-unelte
Persoanele interesate să lucreze în condiţii deosebite, într-o hală nou construită beneficiind de o salarizare atractivă, sunt rugate sa îşi depună un C.V. la sediul firmei, pe e-mail sau pe fax.
Putem fi contactaţi la:
Sediu: Arad, Str. III - Zona Industrială NV, Nr. 10, Ap5.
E-mail: resurse.umane@szmasiniunelte.com
Telefon: 0372907885 între orele 07:00 – 16:00
Fax: 0257242422
(433973)

aradjob.ro

SC ERGAD TECHNOLOGY SRL
Arad, str. Padurii nr. 24, firma cu capital integral italian care activeaza in domeniul industriei electronice
angajeaza:
MONTATORI SUBANSAMBLE
Femei si barbati pentru montarea componentelor electronice.
Se ofera:
- pachet salarial atractiv
- decontare transport tramvai
- tichete de masa din prima zi
- pregatire profesionala in conditii optime, la standarde internationale
Trimiteti CV la adresa:
otilia.dimeny@ergad.com
sau prin fax 0257-306194;
tel.0257-206247
(361279)

Sport

Publicul ne poate da aripi spre câştigarea unui nou titlu naţional

Marcel Urban, preşedinte Univ Goldiş ICIM Arad

12

luptători de la CS Astra Arad vor păși, în acest sfârșit de săptămână, pe salteaua de la Tulcea, cu gândul de a urca pe podiumul Campionatului Național individual de lupte greco-romane rezervat juniorilor. Antrenorul Spiridon Stanciu este optimist, are încredere în valoarea sportivilor și așteaptă câștigarea a cât mai multe medalii.

Ziua voleiului în „Polivalenta" arădeană

ARAD. În organizarea CS Fan și a Direcției Județene pentru Sport și Tineret Arad, sâmbătă, începând cu ora 10, la Sala Sporturilor, are loc ediția VIII-a a „Cupei Arad" la volei. Se prefigurează un regal cu mingea la fileu, fiind așteptate peste 20 de echipe din zona de Vest a țării, dar și din Ungaria, care se vor întrece, atât la feminin, cât și la masculin, pe diferite categorii de vârstă.

JA-D.S.

Kevin Trabalka FOTO: FAN

Trabalka, la lot

ARAD. După atâtea vești rele din sânul UTA-ei, a apărut și una bună. Atacantul Kevin Trabalka a fost convocat la lotul național de juniori Under 18. Echipa antrenată de Liță Dumitru va efectua un stagiu de pregătire la Mogoșoaia, între 1 și 5 mai, iar tânărul jucător arădean a fost ...emat, în premieră, sub tricolor. Reprezentativa Under 18 se pregătește de un turneu în Italia, acolo unde românii vor da piept în grupă cu echipa gazdă și Ungaria. „Mi s-a îndeplinit un vis, am muncit mult pentru a ajunge la lot, dar de abia acum începe partea grea. Trebuie să confirm pentru a-mi păstra tricoul naționalei" - a declarat Trabalka. **JA – L.S.**

Seniorii sunt deja istorie la UTA

Cătălin Barbu a confirmat că se va continua campionatul cu echipa de juniori, iar Neagu et comp. vor fi chemaţi să dea explicaţii.

Marţian va avea nevoie de sfaturile lui Idita (stânga) şi bunăvoinţa lui Zaharia FOTO: L.S.

ARAD. Cătălin Barbu se va ocupa de tot, pentru a-i „mazili" pe jucătorii revoluționari, pe care nu se va mai conta în acest campionat. Directorul sportiv al UTA-ei crede că și administratorul judiciar va înțelege demersul clubului, care ar mai scădea din buget dacă s-ar ratifica penalizarea jucătorilor cu 25% din salariu.

Pledoarie pentru amenzi

Cei de la UTA sunt convinși că penalizarea jucătorilor, cu 25 % din salariu, nu poate fi respinsă de administratorul judiciar. „Vom proceda regulamentar, conform ROAF. Prin sancționarea jucătorilor, bugetul clubului va scădea, iar administratorul judiciar nu are de ce să respingă amenzile pregătite de noi, în cuantum de 25 %. Am început demersurile pentru penalizarea jucătorilor, care au încălcat grav statutul jucătorului profesionist. Au refuzat să intre pe teren la două meciuri, dar nici nu s-au prezentat la antrenamente, în acest sens existând referate ale antrenorului Stelian Gherman" - ne-a declarat Cătălin Barbu.

De luni, la pregătire

Echipa de seniori nu va mai evolua până la finele campionatului, urmând ca juniorii să ducă greul competiției. „Începând de luni, vom pune la dispoziția seniorilor un antrenor de la Centru de copii și juniori și un maseur. Nu știu dacă va fi unul licențiat, nu e nevoie de așa ceva, căci nu trebuie să stea pe bancă la vreun meci, deoarece vom continua campionatul cu juniorii domnului Gaica. Cel mai probabil, acestora li se vor alătura Horvath, Gornic, Ardelean și Popescu" - a mai spus Barbu.

LEO SFĂRA
leo.sfara@informmedia.ro

Explicaţii în C.D.

Cel mai probabil, pe data de 6 mai, va fi convocat Consiliul Director al SC FC UTA SA. Jucătorii vor fi citaţi la şedinţă pentru a da explicaţii vis-a-vis de neprezentarea la meciuri şi la antrenamente. Tot atunci, ar urma ca administratorul special şi cel judiciar să dea „undă verde" sancţiunilor asupra jucătorilor.

Optimism înaintea derby-ului

Primarul din Sebiş, Gheorghe Feieş, crede în victorie la meciul de la Cugir, cu Metalurgistul.

Sebişenii vor victoria la Cugir FOTO: FAN

SEBIŞ. Toate echipele din județul nostru, care activează în liga a III-a, vor evolua - în etapa a doua a play-off-ului - în deplasare. Dintre toate, se distinge partida de la Cugir, dintre Metalurgistul și Național Sebiș. Cele două echipe au un singur gând, un singur obiectiv, promovarea în eșalonul doi al fotbalului românesc. Gazdele au trei puncte avans și o eventuală victorie le-ar spori șansele de a termina campionatul pe prima poziție.

Feieş, optimist

Primarul orașului Sebiș, Gheorghe Feieș, este optimist, declarându-ne: „Noi avem o singură variantă: victoria. Mergem să câștigăm, echipa e pe un trend ascendent, cu trei victorii din tot atâtea meciuri. Forma este una foarte bună și cred că vom obține un rezultat bun la Cugir".

Întrebat dacă ratarea promovării ar fi un eșec al proiectului de la Sebiș, Feieș a spus: „Un loc doi ar fi cel mai bun din istoria clubului, însă e clar că obiectivul e promovarea. Eșec al proiectului? Cred că atunci când nu am reușit să câștigăm, timp de nouă etape, a fost un eșec. Dacă băteam atunci pe cine trebuia, acum ne distram, era un play-off foarte ușor".

Tot în deplasare

Cealaltă echipă arădeană care are șanse la primul loc, Șoimii Pâncota, se deplasează la Oșorhei, pentru un meci de totul sau nimic. Cu o victorie, echipa antrenată de Dan Cuedan va continua lupta pentru promovare, însă - orice alt rezultat - ar însemna depărtarea de locul I.

CS Ineu merge să bifeze un meci fără miză, la Baia Mare, rezultatul contând mai puțin, ambele formații fiind departe de promovare, pătrunderea în play-off fiind obiectivul urmărit și atins deja. Toate partidele se vor desfășura vineri, de la ora 17. **JA – L.S.**

Datorii de aproape trei miliarde!

ARAD. Conform minutei ședinței Comitetului Executiv al AJF Arad din 23 aprilie, la data semnării Procesului verbal de predare-primire a gestiunii și patrimoniului AJF Arad se constată debite restante în sumă de 271.562 lei față de Ministerul Finanțelor Publice și Primăria Arad, fără penalitățile aferente născute și cumulate în perioada în care conducerea a fost exercitată de către Cura Dorel Ghiță, conform auditului solicitat de noua conducere.

De asemenea, au fost trimise spre soluționare Comisiei de Disciplină cele două contestații depuse de Gloria Arad, respectiv, Progresul Pecica, pentru a se pronunța cu privire la temeinicia acestora.

JA-D.S.

Transparenţă în formarea selecţionatelor AJF

ARAD. Noul președinte al Comisiei de copii și juniori din cadrul AJF Arad, Cristian Sculici, pune accent pe transparență. El a trimis o adresă cluburilor afiliate în care solicită nominalizarea celor mai buni 3 (trei) jucători la categoriile de vârstă: născuți 1996, 1997, 1998, 1999, 2000, 2001, 2002 și 2003. Opțiunile sunt așteptate până pe 1 mai, pe faxul AJF Arad (0257.256762) sau e-mail: cristi_sculici@yahoo.com.

„Aceste nominalizări sunt necesare pentru formarea selecționatelor AJF și o selecție cât mai corectă, astfel încât toți copii talentați din județ să aibă șansa de a bate la porțile loturilor naționale" - spune prof. Sculici. **JA-D.S.**

Cristi Sculici FOTO: JA

Intrăm în febra finalei

ARAD. Șase zile. Atât ne mai desparte de primul joc al finalei Ligii Naționale de baschet feminin, eterna confruntare Arad - Târgoviște. Primele două episoade ale unui „război" care s-ar putea întinde pe durata a cinci bătălii va avea loc marți, 29 aprilie, ora 18 și miercuri, 30 aprilie, ora 19, în Sala Sporturilor din orașul nostru, orele de start fiind impuse de DigiSport, televiziune care va transmite toate meciurile pentru aurul național.

Pentru a evita aglomerația la casieria „Polivalentei" și a fi siguri că veți mai găsi locuri în sală, dat fiind interesul enorm din jurul acestei finale, vă puteți achiziționa bilete pentru ambele confruntări (prețul unuia este de 5 lei) de la Sala Sporturilor, începând de sâmbătă, ora 10.

Suporterii vor avea parte de o serie de surprize din partea organizatorilor, dintre care amintim mingile cu autografele favoritelor - oferite de SC Fed Spiel Sport - care vor fi aruncate în sală de Monica Brosovszky et comp.

„Mizăm pe o sală plină cu un public care să ne poarte spre aurul național. Împreună putem forma o grupare redutabilă care să treacă de mult mai bine cotata grupare de pe Dâmbovița", ne-a declarat Marcel Urban. **JA-D.S.**

Firma SYLC CON TRANS din Arad
angajeaza
şofer autocamion transport international marfa
cu experienta minim doi ani pe extern. Necesar card tahograf digital, fara cazier judiciar.
Informatii la tel.: 0257/281.288
Depunerea cv-urilor: La adresa str. Tudor Vladimirescu, nr. 7, Arad;
Pe fax la nr. 0257/281.289
Prin e-mail la adresa office@ifr.ro
(433969)

PGS
PGS SOFA & CO SRL,
Societate comercială cu vechime în producția de mobilier tapițat pentru export (înființată în anul 2004),
ANGAJEAZĂ
Pe bază de contract individual de muncă:
MUNCITORI NECALIFICAȚI
pe posturi de Operatori în Producție pentru ARAD
și
ASISTENT DEPARTAMENTUL CALITATE
CERINȚE MUNCITORI NECALIFICATI:
- Seriozitate;
- Punctualitate;
- Putere de muncă;
- Prezintă avantaj calificarea de tapițer/tâmplar.
CERINTE Asistent Departament Calitate:
- Capacitatea de citire si interpretare a schitelor tehnice;
- Indemanare, precizie si rigurozitate in efectuarea operatiilor specifice;
- Seriozitate, stentie, capacitate de lucru in echipa;
- Experienta constituie avantaj.
SE OFERĂ:
- Pachet salarial motivant;
- Posibilitate de creștere salarială pe bază de aptitudini și vechime, într-o echipă serioasă și profesionistă.
SE ASIGURĂ:
- Transport pentru cei din afara municipiului Arad;
- Conditii de muncă decente;
- Stabilitatea locului de muncă.
Programul de lucru este de luni până vineri de la 07:00 la 15:30
Cei interesati sunt rugați să ne contacteze la nr. de telefon
0752.247.560 între orele 09:00-13:00 sau la sediul firmei din Arad, Calea 6 Vanatori, nr 35/A
(433020)

SC TÂRGURI, OBOARE, PIEŢE SA, cu sediul în Arad, Piaţa Mihai Viteazul nr. 13, ***organizează licitaţie***, în data de **06.05.2014**, orele **10^{00}**, în vederea atribuirii locaţiunii :

- **Gheretei nr. 13** din Piaţa Obor,
- **unei parcele teren de 21 mp** din Piaţa Obor.

Documentaţia de atribuire conţinând caietul de sarcini poate fi obţinută contra sumei de 50 lei, de la sediul SC Târguri, Oboare, Pieţe SA din Arad, Piaţa Mihai Viteazul nr. 13, în zilele de luni-vineri, orele 8-14.

Dosarele de înscriere la licitaţie vor fi depuse la sediul societăţii din Arad, Piaţa Mihai Viteazul nr. 13, până la data de **05.05.2014, orele 12^{00}**.

Informaţii suplimentare la nr. telefon. 0257/250056." (435115)

RESTAURANTUL HOTELULUI BEST WESTERN CENTRAL Arad
angajeaza:

BUCATAR

Cerinte:
- experienta de minim 2 ani in domeniu
- diploma de bucatar
- domiciliul in Municipiul Arad

OSPATAR

Cerinte:
- pregatire si experienta in domeniu
- domiciliul in Municipiul Arad

FEMEIE PENTRU CURATENIE
- domiciliul in Municipiul Arad

CV - urile se depun la sediul societatii din Arad, Str. Horia nr. 8 (435091)

Mediasoft
Arad, B-dul Decebal nr. 6
Tel/fax 0257-255886, 0734 225 612
www.mediasoftarad.ro

Organizează **CURSURI autorizate**
1. ***Operator calculator*** (COR 413201)– 28.04.2014
2. ***Manager de proiect*** (COR 242101)– 09.05.2014
3. ***Contabil*** (COR 343302) – 29.04.2014
4. ***Formator*** (COR 241205) - 09.05.2014
5. ***Instructor/preparator formare*** (COR 333309) –09.05.2014
6. ***Secretară*** (COR 412001) – 28.04.2014
7. ***LIMBI MODERNE*** (engleză, germană, italiană) – 04.2014

(423726)

FABRICĂ ÎNCĂLŢĂMINTE
ANGAJEAZĂ
MAŞINISTE şi MANUAL cu experienţă
pentru banda de cusut
Telefon : 0257- 21.29.28 (424968)

SC ***Modelleisenbahn*** SRL **angajeaza**
- **MONTATORI SUBANSAMBLE**
- **OPERATORI LA MASINI DE INSCRIPTIONAT**
- **VOPSITORI INDUSTRIALI**

se depun la: e-mail m.borlea@fleischmann.de sau personal la sediul societatii in Micalaca-Zona Industriala, FN. (435199)

SGP Sorting Group
angajeaza
controlori calitate, operator sortare norma intreaga
oferind un pachet atractiv de salarizare.
Va rugam sa trimititeti un cv la bianca.meosu@sgpromania.ro, sau sa va interesati la telefon ***0726167200.*** (435083)

Primăria Comunei Iratoşu organizează în data de **21.05.2014 orele 10,00** concurs pentru ocuparea postului de referent contabil. Informaţii suplimentare la numărul de telefon **0257/454101**. (435059)

SCP EXPERT SPRL *practicieni în insolvenţă*

SCP EXPERT SPRL, în calitate de lichidator judiciar al **SC PIERSICILE DE ARANEAG SRL**, anunţă vânzarea conform Legii 85/2006 prin licitaţie publică, deschisă, cu strigare a următoarelor bunuri mobile:

- autoutilitară frigorifică FORD 9.500 euro; tractor FERGUSON 3455 C pe şenile 15.000 euro; freză A2 145 cu patine 1.500 euro; tocatoare 160 cu patine, dinti de recoltare 1.300 euro; instalatie de irigat 5.000 euro; tractor ANTONIO CARRARO TIP TGF 9400 14.000 euro; remorca agricola D'EUSANIO tip DRTC 60/6 1.500 euro; remorca agricola D'EUSANIO tip DRT 40-E 1.500 euro; 2 buc. stropitoare SIMPLEX 2000 4.000 euro/buc; cabina tractor ANTONIO CARRARO 1.000 euro; plantatie piersic 36.900 euro; aducţiune apa+bazin 4.000 euro; motopompa 100 euro

La preţurile menţionate se adaugă TVA.

Licitaţia va avea loc în data 12.05.2014, ora 13,00 la sediul lichidatorului judiciar EXPERT SPRL din Arad str. D. Bolintineanu, nr. 5, jud. Arad.

Garanţia pentru înscrierea în licitaţie este de 10% din valoarea de pornire. Înscrierile şi depunerea garanţiei pentru licitaţie se pot efectua până la ora 12,00, ziua licitaţiei.

Relaţii la sediul lichidatorului judiciar EXPERT SPRL
Tel. 0257 - 259740. (435381)

ANUNŢ DE VÂNZARE PRIN LICITAŢIE

În conformitate cu prevederile HG nr. 841/1995 prin licitaţie deschisă cu strigare

1. Denumirea, adresa instituţiei publice şi locul unde pot fi văzute bunurile care fac obiectul licitaţiei: Comuna Petriş, având sediul în sat Petriş, nr. 253, comuna Petriş, jud. Arad, cod poştal 317245, cod fiscal 3519160, telefon 0257433800, telefax 0257433701, e-mail: primariapetris@yahoo.com.

Bunul poate fi vizualizat în Comuna Petriş, sat Ilteu.

2. Data până la care pot fi trimise adresele instituţiilor publice în vederea transmiterii fără plată: 30. 04.2014

3. Adresa, data şi ora ţinerii licitaţiei:
Sediul Primăriei comunei Petriş, din sat Petriş, nr. 253, comuna Petriş, jud. Arad, în data de 08.05.2014, ora 10^{30}.

4. Data de desfăşurare a următoarelor licitaţii în caz de neadjudecare: 15.05.2014, ora 10^{30} şi 22.05.2014 ora 10^{30}.

5. Numărul de telefon sau de fax unde se pot obţine relaţii despre bunurile scoase la licitaţie: tel. 0257433800, tel./fax. 0257433701.

6. Condiţii de participare la licitaţie:

Orice persoana fizică sau juridică potenţial cumpărătoare, care prezintă până la data ţinerii şedinţei de licitaţie, următoarele documente:

a) chitanţa de achitare a cotei de cheltuieli de participare la licitatie, eliberată de casieria instituţiei publice;

b) copie de pe certificatul de înmatriculare la Registrul comerţului şi codul fiscal, pentru persoanele juridice române, sau actul de identitate pentru persoanele fizice.

Documentele de participare la licitaţie se primesc cu cel mult 5 zile înaintea datei stabilite pentru ţinerea licitaţiei

7. Preţul de pornire a licitaţiei şi cota de cheltuieli de participare:

Nr. crt.	Denumire	An construcţie	Preţ pornire licitaţie (lei)	Taxă participare la licitaţie (lei)
	Grajd de bovine (compus din 5760 buc. ţiglă şi 16660 buc. cărămizi)	1968	15180	455

Comisia de licitaţie (426209)

AP.2 CAMERE-ARAD

- **Cumpăr apartament 1- 2 camere. Piata pe loc!!! 0744.849.390.** 266166
- **Cumpăr apartament** 1- 2- 3 camere, banii jos. Tel. 0746.055.126, 0724.512.512. 386547
- **Cumpar apartament** 2- 3camere plata imediat, 0722273759, 0742781651 424980

AP.3 CAMERE-ARAD

- **Vând apartament** 3 camere, etaj 1, complet mobilat, utilat, centrală gaz, balcon inox, zona 500. Preţ 52.000 Eur, ☎0744.429.213. 400184
- **Vând apartament** 3 camere, 120 mp, central, termotecă, aer condiţionat, partial mobilat, preţ 49.900 Euro. Telefon 0740.986.745. 424939
- **Vând 3** camere, decomandate, termotecă, termopan, uşi, parchet, renovat, lângă Euromedica, 0725.512.999. 433989

CASE-ARAD

- **Vând casă** cu etaj, 5 camere, bucătărie, 2 băi, loc servit masa, garaj, magazie Micălaca. Informaţii la tel. 0740.205.575. 426585
- **Vând casă+** teren Gai, centură, intrare de pe 2 străzi, complet mobilată, preţ negociabil. Telefon 0757.653.660. 412701

CASE-JUDEŢUL ARAD

- **Vând casă** localitatea Vărşand, nr. 15. Informaţii tel. 0257/413009. 435439
- **Vând casă** nouă din bârne de lemn, izolată termic, 2 camere cu mansardă, bucătărie, baie, geamuri termopan, apă forată, anexe, grădină, pomi fructiferi, suprafaţă 1.140 mp în loc. Sederhat. Telefon 0721.924.545. 435134

EVIDENŢIAZĂ-TE!

Talon valabil până în 30 iunie 2014

Text: **DATA apariţiei:.....**

.....

.....

.....

.....

.....

.....

.....

Date personale:

Nume şi Prenume:

Telefon:

Buletin de identitate:

TALON + PREŢUL CATEGORIEI AFERENTE

Anunţurile se preiau zilnic, la ghişeu, până în ora 16^{00}, după această oră, se pot prelua doar prin intermediul sistemului online de preluare al anunţurilor disponibil pe www.jurnalaradean.ro . Anunţurile de mică publicitate din Jurnal Arădean se publică pe baza talonului din ziar
Redacţia nu îşi asumă responsabilitatea pentru conţinutul anunţurilor de mică publicitate!

JURNAL ARĂDEAN

Fără efect în răceală FOTO: FAN

Amoxicilina nu este indicată în bronşită

SOUTHAMPTON. Amoxicilina nu are niciun efect asupra infecţiilor tractului respirator, precum bronşita, susţine un studiu efectuat la Universitatea Southampton pe 2.061 de adulţi, care nu a observat nicio diferenţă între efectul acestui antibiotic şi un tratament placebo. Mai mult, pacienţii cărora li s-a administrat amoxicilină au experimentat mai multe efecte secundare.

15

la sută din totalul de 50.000 de cazuri de cancer mamar diagnosticate în fiecare an sunt declanşate de carcinomul lobular invaziv. Acest carcinom lobular invaziv este tipul de cancer care apare cel mai frecvent în rândul femeilor cu vârste cuprinse între 45 şi 55 de ani şi poate să apară la nivelul ambilor sâni în acelaşi timp.

Grepfrutul este inamicul colesterolului!

BUCUREŞTI. Grepfrutul este o bogată sursă de nutrienţi, element important pentru o dietă sănătoasă. Excelentă sursă de vitamina C, fructul conţine fibra pectină, iar striaţiile roz şi roşii ascund licopen-ul, un antioxidant benefic. Studiile au arătat că grepfrutul ajută la scăderea colesterolului, iar seminţele sale au proprietăţi antioxidante, fiind un sprijin în arderea grăsimilor.

Consumă-l simplu, ori sub formă de suc, dar neapărat şi pulpa FOTO: FAN

Artroza poate fi ameliorată!

Vremea rea face ca durerile provocate de artroză să fie necruţătoare. Însă poţi lua măsuri ca să ţii boala în frâu. Iată cum să procedezi!

Previi sau calmezi durerile provocate de artroză mâncând lactate şi făcând multă mişcare în aer liber FOTO: FAN

BUCUREŞTI. În trecut, artroza era considerată o suferinţă cronică imposibil de tratat. Bolnavii, în special femeile de peste 40 de ani, se plângeau de dureri la nivelul genunchilor, şoldurilor sau al coloanei vertebrale. Astăzi, medicina este în măsură să prevină, să descopere din timp şi să ofere mijloacele pentru tratamentul bolii.

1 Vârsta şi sexul, factori de risc. Artroza este o boală cauzată de reducerea conţinutului de substanţe de la nivelul cartilajelor, ceea ce are ca efect degenerarea cartilajului articular. Vârsta, sexul şi obezitatea sunt factorii care influenţează apariţia bolii. Cu cât înaintezi în vârstă şi dacă eşti supraponderală, ai mai multe şanse să te îmbolnăveşti. În plus, afecţiunea este mai des întâlnită la femei decât la bărbaţi. Unii specialişti cred că artroza este ereditară.

2 Durerea de oase este primul simptom. Dacă suferi de artroză, trebuie să mergi la un consult de specialitate. Printre simptomele care ar trebui să-ţi dea de gândit se numără durerile de la nivelul oaselor şi blocajele de articulaţii. Chiar şi poziţia oaselor se poate modifica.

3 Ce măsuri iei. Pe baza investigaţiei, medicul îţi va recomanda tratament pe bază de medicamente inflamatorii şi glucozamină, care diminuează inflamaţia, durerea şi înţepeneala.Tabletele de Bio-Glucosamin de la Pharma Nord s-au dovedit eficiente în stoparea uzării cartilajelor şi în uşurarea durerii. Mai pot fi folosite o gamă variată de creme şi de injecţii.

La fel de bune în tratarea afecţiunii sunt şi terapiile alternative, cum ar fi kinetoterapia, fizioterapia, gimnastica medicală şi masajul.

Măsuri de prevenţie

Dacă vrei să te ţii departe de artroză, evită frigul şi umezeala, cafeaua, alcoolul, lasă-te de fumat şi menţine-te la o greutate corporală normală. Este bine să slăbeşti deoarece cu cât presiunea asupra cartilajelor este mai mare, cu atât artroza se instalează în organism. Un regim alimentar corect şi exerciţiile fizice te vor ajuta în acest sens. De asemenea, durerea devine tot mai greu de suportat când afară se răceşte. Frigul acţionează direct asupra stimulilor nervoşi de la nivelul oaselor.

SFATURILE LUI RELY

Aurelia Gabor

Caută prospeţimea de primăvară

Scuturaţi-vă mantiile de ninsori, ploi şi vânt, lăsaţi lumina soarelui să vă îmbrace, căldura lui să vă pătrundă în suflet. Sărbătorile ne-au adus laolaltă să trăim clipe unice, obiceiuri de mult uitate, să redescoperim credinţa şi încrederea. Aveam nevoie de aceste zile pentru a ne cunoaşte pe noi şi pe cei din jur, pentru pacea interioară la care tindem fiecare.

> Lipsa somnului lasă urme de neşters pe faţa noastră

Natura s-a trezit la viaţă, verdele crud ne încântă privirea, miroase a pământ şi iarbă, s-au întors păsările călătoare, florile şi vietăţile ne reamintesc miracolul existenţei şi iubirea. Primăvara, cu frumuseţea ei, bucură deopotrivă pe toată lumea, totul în jur ne îmbie la schimbare. O schimbare în bine o dorim firesc, fiecare. Acest lucru implică în primul rând, sănătatea. Pentru menţinerea ei nici un efort nu va fi prea mare. Datoria noastră este să ne protejăm de tot ceea ce ne poate dăuna: oboseală, stres, alimentaţie nesănătoasă, alcool, tutun. Cu toţii ştim acest lucru dar câţi suntem atenţi permanent la stilul de viaţă? De obicei, găsim justificări pentru fiecare greşeală.

De sărbători am gătit şi am mâncat de toate şi mult, că aşa este la noi. Bucate alese pentru toate gusturile, dulciuri cât încape, am ieşit la pădure, la un grătar, stropit cu ceva licori să alunece mai bine şi, culmea, acul neobrăzatului cântar a „sărit" vreo două kilograme. Acesta este semnalul de alarmă care ne va obliga să revenim la o alimentaţie bogată în fructe şi legume, să dublăm programul de antrenament la sală, bazin sau în aer liber pentru a reveni rapid la greutatea iniţială. Altfel, kilogramele se vor acumula şi când vom avea în plus vreo cinci, să ştiţi că vom scăpa de ele foarte greu.

Felul în care arătăm ţine de alimentaţie, sport şi odihnă. Lipsa somnului lasă urme de neşters pe faţa noastră. Ridurile apar prematur, cearcănele ne dau un aer obosit furându-ne prospeţimea şi strălucirea. După un somn bun, o plimbare într-un parc sau pădure, înotul, dansul, muzica, ne pot relaxa. Să ne facem din primăvară o prietenă şi să renaştem odată cu ea.

redactia.jurnalaradean@informmedia.ro

Alimente pentru inima ta

BUCUREŞTI. Stresul cotidian şi mâncărurile nesănătoase îţi pot afecta sistemul cardiovascular. Iată însă 5 alimente care te vor ajuta să ai grijă de inima ta:

• **Ceaiul verde sau negru:** datorită conţinutului ridicat de antioxidanţi, acestea practic curăţă arterele şi previn înfundarea lor;

• **Ceapa roşie:** este unul dintre alimentele care reduc cel mai mult nivelul colesterolului rău din organism;

• **Scorţişoara:** reduce colesterolul din sânge şi în acelaşi timp şi nivelul de zahăr

• **Ciocolata neagră (peste 70% cacao):** consumul regulat a unei mici cantităţi previne insuficienţele cardiace;

• **Alimente ce conţin acizi graşi Omega 3:** pentru o inimă puternică se recomandă o doză zilnică de 2 g. Aceşti acizi se găsesc în peşte, nuci şi ulei (de exemplu de rapiţă sau soia) dar şi în spanac sau broccoli.

Ceaiul de ghimbir taie greaţa FOTO: FAN

Tratează greaţa cu remedii la îndemână

BUCUREŞTI. Episoadele minore de greaţă pot fi ameliorate cu câteva alimente ce vor linişti stomacul. Ceaiurile, precum cel de ghimbir sau mentă, sunt foarte eficiente. O altă soluţie este zahărul concentrat din siropul de cola sau o lingură de miere. O alternativă e să deschizi o sticlă de cola şi să amesteci până ce îşi pierde acidul, apoi să o bei la temperatura camerei. Dacă îţi este foame, mănâncă puţină pâine prăjită sau biscuiţi, iar pe măsură ce te simţi mai bine, poţi introduce în alimentaţie şi proteine, precum pieptul de pui. Grăsimile trebuie, însă, evitate.

Ce tip de masaj ţi se potriveşte mai bine?

Îţi propunem patru tipuri profesionale de masaj contra oboselii, insomniilor, stresului şi durerilor care te vor relaxa şi îţi vor readuce tonusul pozitiv.

BUCUREŞTI. Eşti obosită, te doare spatele, suferi de insomnii sau de stres? Pentru fiecare din aceste neplăceri există masaje profesionale de relaxare, specifice, care îţi readuc tonusul pozitiv!

• **Masajul Nuad Bo Rar, contra oboselii.** Această metodă de masaj urmează principiile medicinei tradiţionale tailandeze. Este un procedeu foarte „ritmat": maseurul utilizează palmele, braţele, coatele, chiar şi genunchii şi picioarele pentru a înlănţui o cascadă de presiuni, scopul fiind de a detensiona zonele vulnerabile. Efectele sunt notabile, însă... de evitat dacă nu-ţi place să-ţi auzi oasele troznind!

• **Masajul californian, contra stresului.** Este relaxant prin excelenţă. Pe corpul tău acoperit cu ulei, mâinile persoanei care efectuează masajul lucrează continuu, realizând du-te vino-uri simetrice şi fluide, din cap până-n picioare.

• **Masajul ayurvedic, contra insomniilor.** Este un procedeu specific medicinei tradiţionale indiene. Se practică mai multe variante de masaj, din care cea mai frecventă este Abhyanga. Constă într-o „modelare" viguroasă, din cap până-n picioare, folosindu-se ulei se susan călduţ.

• **Avantaj:** te scapă de tensiuni musculare, restabileşte fluxul venos şi provoacă o senzaţie de liniştire propice somnului reparator. De preferat, deci, ca masajul să fie făcut la sfârşitul zilei.

• **Masajul chinezesc, contra durerilor.** Numit Tuina, acest masaj este încă folosit în multe spitale chinezeşti. Munca maseurului constă în a fluidiza circulaţia sanguină, adesea îngreunată din cauza durerilor posturale. Înainte de masaj, un specialist te supune unui examen morfologic, pentru a repera punctele de dezechilibru. Plecând de aici, maseurul lucrează pe zonele care trebuie tratate.

• **Vând casă** în Şagu, Arad, 5 camere, bucătărie, baie, suprafaţa totală 1.440 mp, toate utilităţile, situată central, 38.000 Euro, uşor negociabil. Telefon 0257/418232, 0753.934.598. 435090

CASE DE VACANŢĂ-JUD ARAD

• **Vând cabană** Insula Mureş, preţ la vedere. Informaţii la tel. 0740.205.575. 426576

CASE DE VACANŢĂ-ALTE JUDEŢE

• **Case şi** terenuri- intravilan BATTONYA, toate utilităţile, PersoanăFizică, 0722-257409. 427076

SPAŢII COM-ARAD

• **25.000 mp,** Pretabil hale, Zona- Industrială PECICA- TURNU, front- stradal- dublu, 0722- 257409. 427477

TERENURI LOCAL

• **Cumpar teren** arabil, bani jos, 0721670839, 0752113315 424985

TERENURI JUDEŢ

• **Vând loc** casă pe colţ în Cicir, 1.200 mp, utilităţi la poartă, 0740.233.045. 427502

IMOBILE CHIRII

• **Închiriez garsonieră,** lux utilată, mobilată, Micălaca, 0740.522.411. 435279

• **Închiriez garsonieră** semimobilată, confort 3, zona Teba. Tel. 0728.807.748, 0743.608.728. 435393

• **Dau în** chirie apartament 2 camere, semimobilat, centrală lângă Biserica Maranata. Telefon 0744.537.090. 412094

• **Închiriez casă** cu etaj (310 mp), zonă centrală. Ideal sediu firmă. Tel: 0722.293738. 407783

SPAŢII COM-ARAD

• **Închiriez hală** 210 mp în Parcul industrial UTA. Tel. 0721.288.570. 426206

• **Închiriez salăpentru** diferite evenimente, birouri, depozit, parcare aferentă, 0727.892.162. 433977

• **Închiriez 6- încăperi** ultramodern, demisol Zona- PRIMĂRIE, 2- băi, 206- mp, 0722-257409. 426939

OFERTE LOCURI DE MUNCĂ

• **Angajăm şoferi** tir cu experienţă, posesor atestat profesional, card tahograf pentru transport internaţional. Tel. 0729.039.058.

• **Angajăm brutari** şi feliator(are) pâine. Tel. 0758.075.621, 0744.918.256.

• **Angajăm electricieni,** electonişti, electromecanici cu experienţă, salar motivant. Telefon 0257/285685.

• **Angajăm menajeră,** program 8 ore, vârsta maxim 45 ani, 0722.249.489.

• **Angajăm ospătar** şi ajutor ospătar. Tel. 0741.037.066.

• **Angajăm pentru** Vladimirescu confecţioneri ambalaje carton. CV+ fotografie la new.pack.2004@gmail.com

• **Angajăm prelucrători** prin aşchiere, muncitori necalificaţi pentru şlefuit metale, 0749.151.408.

• **Angajez şofer** (poate fi şi pensionar), str. Ghe. Doja nr.197.

• **Angajez şofer** cat. C+E, experienţă trafic internaţional, cursă fixă, ☎0765.833.333. 434161

• **Angajez şofer** profesionist pentru transport internaţional, 0758.071.361, 0744.556.736.

• **Angajez femeie** pentru îngrijire bolnav la domiciliu. Informaţii telefon 0257/286247.

• **Angajez personal** curăţenie şi muncitori calificaţi (zugrav, tâmplar). Informaţii la tel. 0752.032.585 luni- vineri 07-17.

• **Angajez secretară,** operator PC, experienţa constituie avantaj. Informaţii: 0763.050.509, 0746.940.456.

• **Angajez spălător** auto cu experienţă, zona Vlaicu 1.000 Roni, 0741.198.923. 434010

• **Angajez vânzător** kebab, Telefon 0722.371.812.

• **Firmă construcţii** angajează finisori. Cerinţe: faianţă, termosistem. Tel. 0740.033.655.

• **Pensiune angajează** cameristă. Informaţii telefon 0748.052.917.

• **Pentru Germania** angajăm femeie la curăţenie cu permis auto. Tel. ☎0757.618.608.

• **S.C. angajează** strungar şi lăcătuş. Tel. 0724.325.613.

• **SC prelucrare** lemn angajează tâmplar şi muncitor necalificat. Informaţii 0257/271633.

• **Societate angajăm** mecanic utilaj (graifer), cu experienţă. Tel. 0724.677.057. 435313

PRESTARI SERVICII

• **Acord garanţie,** repar maşini spălat automate, frigidere, domiciliul clientului, 0745.395.282. 435035

• **Reparăm centrale** gaz, combustibil solid, instante apă, boilere electrice, frigidere, maşini de spălat, cuptoare şi aragaze, service non- stop, ☎0749.663.278. 436357

• **Salon masaj** erotic lux, rafinament, senzualitate, discreţie, 6 maseuze, 0720.411.562. 433995

CONSTRUCŢII

• **Aduc balast,** nisip, car moloz etc., 2- 20 mc, ☎0745.036.969. 411102

• **Aduc nisip,** balast, sorturi, lemne, ridic moloz 1- 5 mc., ☎0754.772.222. 434138

• **Vând lemne** foc tăiate, crăpate şi calitate. Telefon 0721.592.572. 414056

• **Vând termopane** second- hand, Germania, cele mai mici preţuri, 0751.905.632, 0758.028.161. 362696

ELECTRONIC PLUS

• **Vând frigider,** maşină spălat automată, ladă frig, combină, garanţie. Tel. ☎0257/210613. 435040

LOCURI DE VECI

• **Vând loc** de veci, central, Cimitirul Pomenirea. Tel. 0724.193.091. 425033

PLANTE-FLORI

• **Vând baloţi** de paie. Informaţii tel. 0758.795.798. 435427

• **Vând baloţi** paie, lucernă amestec cu fân, lucernă curată. Preţuri diferenţiate, negociabil, ☎0786.594.746. 425029

ANIMALE-PĂSĂRI DOMESTICE

• **Cumpăr vacă** pentru sacrificat. Tel. 0743.330.838. 423734

• **Cumpăr vaci** slabe, grase, lipsă calciu pentru abator. Tel. 0745.505.122. 425020

• **Vând pui** de carne şi găini ouătoare. Telefon 0748.322.489. 432913

• **Vând pui** de carne 300- 500 gr. Telefon 0741.391.909. 432914

• **Vând pui** de carne. Tel. 0748.322.489. 386666

• **Vând 5** porci graşi. Tel.☎0740.013.404. 422272

MAŞINI,UTILAJE,INSTALAŢII

• **Vând aparat** de îngheţată cu un braţ, stradal, 400 Euro. Telefon 0722.837.714, 0722.709.493. 435038

AFACERI

• **Vând afacere** la cheie: vulcanizare, spălătorie auto complet utilată, camere luat vederi,hală 700 cauciucuri, aparate echilibrat, dejantat, compresor, 2 aparate spălat, loc foarte bun, str. Pădurii nr.43, 12.500 Eur, ☎0741.742.929, 0740.681.157.

• **Vând afacere!** Cafenea în zona centrală (B- dul Revoluţiei) complet utilată, mobilată, clientelă formată! Cafeneaua are terasă din lemn cu mobilier aferent (50 mp). Informaţii suplimentare telefon 0726.309.580.

ÎMPRUMUTURI FINANCIARE

• **IFN acordă** credite, refinanţări, angajaţi, PFA, pensionari 75 ani, ☎0729.660.774. 425063

CITAŢII

• **Se citează** Mocuţa Darius, domiciliat în Vinga, Bl. 2 B, etaj 2, ap. 6, jud. Arad, pentru data de 6.05.2014, la Judecătoria Arad, ora 9:00, sala 215, în proces de divorţ. 435139

DIVERSE

• **Cumpăr cositor,** neferoase, 3 vaci, 2 cai, viţei pentru tăiat. Tel. 0741.134.368. 426311

• **Cumpăr fier** vechi, pene vechi şi noi, cupru, alamă, aluminiu, caroserii auto, baterii, 0746.414.369. 435074

• **Cumpăr pene** noi, vechi. Telefon 0748.912.117. 426318

• **Cumpăr pene** vechi şi noi. Ofer preţ convenabil. Tel. 0756.792.298. 426289

• **Cumpăr pene** vechi, noi, baterii uzate, fier vechi. Ofer preţ bun. Tel.0747.644.175, 0747.706.442. 426256

• **Cumpăr pene** vechi, noi, la cel mai bun preţ, baterii auto, ☎0755.920.069, 0751.924.276. 435436

• **Vând cărucior** pentru handicapaţi electronic, stare foarte bună. Preţ 400 Eur. Informaţii la telefon 0748.198.341 sau 003666647321, Ungaria. 423848

• **Vând cazane** ţuică, diferite mărimi. Telefon 0757.848.723. 425073

• **Vând Delcamag** (calciu şi magneziu) natural pentru agricultură şi animale. Informaţii telefon 0740.324.256. 410080

• **Vând frigider** Zanusi, aragaz, bicicletă electrică şi maşină spălat, 0743.141.713. 398922

• **Vând maşină** de cusut Singer. Telefon 0357/801483. 435268

• **Vând pătuţ** şi cărucior moderne, stare excepţionale, rochii gală, 0748.414.268, 0728.398.953. 431856

• **Vând schelă** metalică construcţii şi ţeavă neagră. Tel. 0724.193.091. 425030

• **Vând teren** în Vladimirescu lângă moară, 280 mp cu fundaţie şi proiect gaz, apă, canalizare la poartă, 6.800 Euro, 0722.344.621. 426081

• **Vindem porci** mari de 130 kg, cumpăr pene noi şi vechi între 25- 50 lei fier vechi, motoare de frigider, cupru, baterii, aluminiu, alamă, cositor, str. Cardoş nr. 44, 0740.754.883. 435233

APELURI

• **Absolvenţii Liceului** Gurahonţ Promoţia 1974 organizează în data de 31.05.2014 întâlnirea de 40 de ani de la absolvire. Pentru informaţii suplimentare şi confirmarea participării sunaţi la nr. 0744.439.888, 0722.693.405, 0743.137.401. 434006

DECESE

A fost luat pentru totdeauna dintre noi cel care ne-a fost cel mai drag soţ, tată, bunic şi socru. Am rămas cu sufletele grele fără de cel care ne-a oferit întotdeauna vorba sa bună şi sfatul său cel înţelept, fără de cel care ne-a întregit atât de frumos vieţile tuturor. Vom fi mai singuri după plecarea la cele veşnice a lui

SEMEREAN FLOREA
din Sintea Mare,
în vârsta de 67 de ani.

Înmormântarea va avea loc vineri, 25 aprilie, ora 13.00, de la domiciliul din localitatea Sintea Mare
Dumnezeu să-i dea odihnă veşnică!

Soţia Florica, fiul Ovidiu, nora Ancuţa şi nepoţica Ana

Cu durere în suflet anunţăm decesul lui

MAX NEUMAYER,

soţ, tată şi bunic iubit. Înmormântarea va avea loc vineri, 25 aprilie, ora 11 de la capela cimitirului vechi evreiesc (pod Grădişte).

Familia îndoliată

Cu durere în suflet anunţăm decesul fulgerător a celei care a fost draga noastră mamă, bunică şi străbunică,

MĂRGINEAN ELENA,
la vârsta de 79 ani.

Dumnezeu să o ierte şi să o odihnească în pace! Înmormântarea va avea loc astăzi, 24 aprilie 2014, ora 16:00, de la capela Cimitirului din Micălaca.

Familia îndoliată

Cu adâncă durere anunţăm plecarea dintre noi, răpit de o boală necruţătoare, a iubitului nostru părinte, socru şi bunic,

col.(r) DORIAN BRANEA.

Dumnezeu să-l ierte şi să-l odihnească! Înmormântarea va avea loc vineri, 25 aprilie 2014, la Cimitirul Eternitatea (UTA).

Fiul Doru, nora Daciana şi nepoata Maria

Cu adâncă durere în suflet anunţăm încetarea din viaţă a celei care a fost

RADA ANA (ANICA)
la vârsta de 89 ani.

Înmormântarea va avea loc astăzi 24 aprilie 2014 ora 14:00 de la capela veche a Cimitirului Aradul Nou.

Familia îndoliată

O inimă a încetat să bată, un suflet nobil s-a ridicat la cer şi pleacă departe de noi dar mai aproape de Dumnezeu, scumpul nostru fiu,

CRĂCIUN ADRIAN DORIN,
în vârstă de 18 ani.

Trupul neînsufleţit va fi depus la Capela Cimitirului Ortodox din Cartierul Sânicolaul Mic, unde va avea loc şi înmormântarea în 25 aprilie 2014, ora 13,00. Nu te vom uita niciodată.

Mami şi tati

Cu adâncă durere în suflet, anunţăm încetarea fulgerătoare din viaţă,
la vârsta de numai 35 ani, a scumpului nostru soţ, tată, fiu, ginere,

KOVÁCS ATTILA,
din Chişineu Criş.

Înmormântarea va avea loc astăzi, 24 aprilie 2014, ora 14 de la capela cimitirului din Pădureni - Chişineu Criş. Te vom iubi mereu şi nu te vom uita niciodată!

În veci nemângâiaţi soţia Mona şi fiul Robi

O inimă a încetat să bată, un suflet nobil s-a ridicat la cer, dar mai aproape de Dumnezeu. Un omagiu, o lacrimă şi o floare pentru fiinţa dragă care a fost

CÎNDEA ANGELA DANA.

Înmormântarea va avea loc astăzi, 24 aprilie 2014 la Cimitirul Bujac orele 13:00.

Familia îndoliată: mama, soţul, fiul şi nora împreună cu nepoata

Cu imense păreri de rău, anunţăm decesul celui care a fost un soţ, tată, bunic deosebit, un călăuzitor al tinereţii noastre,

TOADER IOAN,
în vârstă de 81 ani.

Înmormântarea va avea loc la Cimitirul din Bujac, vineri, 25 aprilie 2014, ora 14.00.

În veci nemângâiaţi, soţia Hermina, fiul Andrei cu nepoţii Raul şi Hermina

CONDOLEANŢE

Sincere condoleanţe şi întreaga compasiune îndureratei familii, la despărţirea fulgerătoare de

MIHAI TUSKA
- fost director şi profesor la Liceul Teoretic „J. Gregor Tajovsky Nădlac".

Dumnezeu să-i dea odihnă veşnică, iar pe cei rămaşi să-i mângâie!

Colectivul de la Inspectoratul Şcolar Judeţean Arad

În aceste clipe de grea încercare când îmi conduc pe fratele meu,

TOADER IOAN,

mă alătur familiei lui şi rog pe Bunul Dumnezeu să-i mângâie!

Mircea Toader cu familia

Cu 5 lei în plus, anunţurile de deces pot fi însoţite de unul dintre următoarele simboluri:

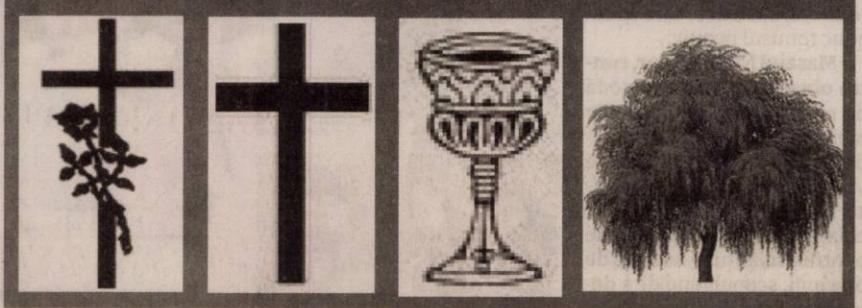

Publicitate:
mică 0257/210.775
MARE 0257/280.904

Am pierdut pentru totdeauna un Om de aleasă omenie, un prieten şi un unchi foarte drag

SEMEREAN FLOREA

din Sintea Mare

Nu te vom uita niciodată!

Marinela, Dorel şi Luci cu familiile

Suntem alături de prietenul nostru Louis Neumayer, mama sa Margareta şi fiii Brett şi Ella la decesul celui care a fost dragul lor tată, soţ şi bunic,

MAX NEUMAYER.

Sincere condoleanţe!

Irina, Andreea şi Andi Glaser

Transmitem sincere condoleanţe şi suntem alături de Louis Neumayer şi familia sa în încercarea pricinuită de decesul celui care a fost

MAX NEUMAYER.

Brigitte şi Wili

La decesul lui

MAX NEUMAYER,

transmitem sincere condoleanţe familiei îndoliate.

Fam. Şod Petru, Iosana şi Petronela

Ne despărţim cu multe regrete şi durere în suflete de cel care a fost al nostru naş,

ADRIAN DORIN CRĂCIUN.

Dumnezeu să-l ierte şi să-l odihnească în pace!

Îl vor plânge mereu

finii Cristian Daniela şi Roxana Ghiuriţa

Cu inimile îndoliate, cu sufletele cernite, ne luăm rămas bun de la cel care a fost iubitul nostru fin,

ADRIAN DORIN CRĂCIUN.

Dumnezeu să-l ierte şi să-l odihnească în pace!

Îl vor plânge întotdeauna

naşii Ioan, Florica şi Sebastian Miloş

Cu durere în suflet anunţăm decesul celui care a fost nepot şi verişor,

CRĂCIUN ADRIAN DORIN,

în vârstă de 18 ani.

Dumnezeu să te odihnească în pace! Nu te vom uita niciodată!

Mătuşa Angi şi verişorul Robi

Înmărmuriţi de vestea morţii fulgerătoare a bunului nostru prieten, omul deosebit care a fost

INCZE IOSIF,

transmitem condoleanţe familiei şi suntem cu sufletul alături de Yoly şi copii în marea lor durere. Îi mulţumim lui

IOŞCA

pentru prietenia lui adevărată şi necondiţionată şi îl rugăm pe Bunul Dumnezeu să-l ierte şi să aibă în grijă de sufletul lui bun!

Fam. Sîrb din Cuvin

Publicitate 0257-210.775

Cu durere în suflet ne luăm rămas bun de la vecinul şi prietenul nostru,

INCZE JOSEF

şi suntem alături de întristata familie în aceste clipe grele de despărţire.

Vecinii şi prietenii din bloc 132, str. Prieteniei

Ne despărţim cu durere de dragul nostru prieten,

INCZE IOJI.

Odihnească-se în pace! Condoleanţe familiei!

Virgil Olteanu cu familia

Colectivul Diesel Favorit Plus transmite sincere condoleanţe colegului Borza Livius, pentru pierderea fiului,

PAUL

care a plecat dintre noi mult prea devreme. Dumnezeu să-l odihnească în pace!

Înmărmuriţi de durere stăm lângă sicriul colegului nostru

KOVÁCS ATTILA

plecat fulgerător dintre noi şi transmitem sincere condoleanţe familiei îndoliate.

Colectivul SC. Escu- Bis SRL, Chişineu Criş

Suntem alături de soţia Mona şi fiul Robi în irecuperabila pierdere suferită prin decesul celui ce a fost

KOVÁCS ATTILA.

Nu te vom uita niciodată.

Fam. Mihăiescu, Chişineu Criş

MULŢUMIRI

Aducem pe această cale mulţumiri tuturor celor care prin prezenţă, mesaje de condoleanţe, flori şi coroane au fost alături de noi la trecerea în nefiinţă a soţiei, mamei şi bunicii noastre,

BĂLAJ LIVIA.

Dumnezeu să o odihnească în pace!

Familiile Bălaj şi Brădicean

COMEMORĂRI

Se împlinesc 6 luni de durere de când iubitul nostru

PAUL RADU CRĂCIUN „BEBE"

a plecat la ceruri. Nu-l vom uita niciodată. Dumnezeu să-l odihnească!

Mariana, Paula, Adina, Carmen, Vasile şi Radu

Cu durere în suflet anunţăm că s-au scurs 6 săptămâni de la trecerea în nefiinţă a celui care a fost

BORBELY ŞTEFAN.

Slujba de pomenire va avea loc duminică, 27 aprilie 2014 ora 12:30 la Biserica Catolică Vlaicu.

Soţia îndurerată

Anunţurile de deces se publică GRATUIT!

Cu durere în suflet anunţăm că azi, 24 aprilie 2014 se împlineşte 1 an de când a plecat dintre noi la ceruri cel care a fost

HASAN ROMAN – GHEORGHE.

Lipsa ta mereu se simte/ Întristarea n-a încetat/ Dar în inimile noastre/ Vei rămâne neuitat. Vei rămâne veşnic în inimile noastre. Dumnezeu să-ţi vegheze somnul etern şi să-ţi dăruiască lumină fără sfârşit!

Mama şi Maria

Sâmbătă, 26 aprilie 2014 se împlinesc 40 de zile de când sufletul celui care a fost

BUDIŞAN LIPOVAN NICOLAE

s-a înălţat la cer. Ne rugăm lui Dumnezeu să-i ierte păcatele şi să-l odihnească în pace! Parastasul va avea loc la Biserica Ortodoxă din Gai la ora 16,00.

Familiile Budişan-Lipovan şi Lăzărescu

„Am plecat aşa dintr-o dată, fără să am timp să vă salut..." În data de 25 aprilie la ora 14,00 la Cimitirul Pomenirea îl vom comemora pe iubitul nostru,

MARIO FONTANELLA.

Monica, Irene şi Ştefan

Ai avut un suflet bun, dar m-ai lăsat străină. Au trecut 5 ani de când ai plecat în veşnicie cea care ai fost o mamă bună,

NEAGRĂU FLOARE.

Te plânge a ta fiică

Floricuţa

Când sufletul mi-e trist/ Şi inima mă doare/ Îţi ud mormântul/ Şi a fiului tău cu lacrimile mele, la împlinirea a 16 ani de când dormi în pace cel ce ai fost,

ANDOR GHEORGHE.

A ta soţie Florica

Anunţurile de mică publicitate se preiau doar în locaţia de pe B-dul Revoluţiei, nr. 81 (clădirea de lângă hotelul Continental, fost Astoria) după următorul program: de luni până vineri între orele 8-18, iar duminica între orele 9-13.

SERVICII FUNERARE

NOSFERATUM
SERVICII FUNERARE COMPLETE
Arad, str. Ghiba Birta nr. 26
Tel.: 0752 10 11 12
0357 80 48 38
NON STOP
e-mail: nosferatumarad@yahoo.com
www.nosferatum.ro

NOSFERATUM OFERĂ
PROMOŢIE DE PAŞTELE MORŢILOR,
valabilă din 23.04 - 27.04.2014
- 2 CRUCI +1 GRATIS;
- 4 cruci, transport gratuit la cimitir sau domiciliu;
- pentru clienţii firmei NOSFERATUM, 1 cruce gratis;
- deschis pentru voi L-V 08-22 S 08-13 D doar pentru urgente.
- Pentru comenzi: 0752.10.11.12 0357 804 838

(434154)

JURNAL ARĂDEAN

Jessica Chastain FOTO: FAN

În rolul lui Marilyn

LOS ANGELES. Actrița Jessica Chastain ar putea primi rolul Marilyn Monroe în filmul „Blonde", regizat de Andrew Dominik și produs de actorul Brad Pitt, informează site-ul american The Wrap. Rolul i-a fost promis acum câțiva ani actriței Naomi Watts, dar se pare că Jessica Chastain va fi aleasa. Deocamdată nu s-a făcut niciun anunț oficial, însă site-ul menționat afirmă că actrița ar fi pe cale să semneze contractul. Produs de Brad Pitt și societatea sa, Plan B, lungmetrajul „Blonde" se bazează pe romanul cu același nume scris de Joyce Carol Oates și publicat în 2000. Cartea explorează viața intimă, artistică și spirituală a Normei Jeane Baker, copil, femeie și actriță, cunoscută în lumea filmului ca Marilyn Monroe. Brad Pitt, producătorul filmului, a fost coleg de distribuție cu Jessica Chastain în „The Tree of Life", filmul din 2011 al regizorului Terrence Malick.

SURSA:AGERPRES

John Turturro FOTO: EPA

În miniseria „Criminal Justice"

NEW YORK. John Turturro îl înlocuiește pe Robert De Niro în noua miniserie de televiziune „Criminal Justice", după ce actorul laureat al premiului Oscar a acceptat acest rol pentru a-l înlocui pe James Gandolfini, care a încetat din viață în luna iunie a anului trecut.

Și-a recunoscut al treilea copil

BERNA. Cântărețul britanic Pete Doherty a mărturisit pentru site-ul israelian ynetnews.com, preluat de 20minutes.ch, că trebuie să plătească pensie alimentară pentru al treilea copil. După Astile, născut în 2003 din relația cu cântăreața Lisa Moorish, și Aisling, din relația cu top modelul sud-african Lindi Hingston, Pete Doherty este din nou tată. Muzicianul de 35 de ani mai are o fetiță de 18 luni, despre a cărei mamă nu a spus nimic. El a vorbit și despre problemele sale financiare: cu trei pensii alimentare de plătit, britanicul are probleme.

SURSA:AGERPRES

Prima apariție
Un pui de pinguin african, de numai două luni, este arătat publicului de la Grădina Zoo Jaszbereny, Ungaria. FOTO: EPA

Benzi desenate ecranizate

LOS ANGELES. Studiourile Twentieth Century Fox au obținut drepturile de ecranizare a benzilor desenate SF care îl au ca erou pe Flash Gordon, supereroul creat de Alex Raymond în 1934, anunță The Hollywood Reporter. J.D. Payne și Patrick McKay, care au colaborat la „Star Trek 3", ar lucra deja la scenariu. Aventurile lui Flash Gordon, sportivul intrat fără voia lui într-un război interstelar împotriva crudului împărat Ming, stăpânul planetei Mongo, au fost ecranizate între 1936 și 1940 în trei seriale. Eroul a fost readus pe marele ecran în 1980 de producătorul Dino de Laurentis, filmul devenind unul de referință în genul peliculelor ridicole „datorită" șortului verde mulat purtat de personajul principal, efectelor speciale învechite și muzicii grupului Queen, complet adecvate kitsch-ului producției.

SURSA: AGERPRES

Flash Gordon FOTO: FAN

Provoacă un nou scandal

TOKYO. Cântărețul canadian Justin Bieber a provocat miercuri un nou scandal postând pe internet o fotografie cu controversatul sanctuar Yasukuni din Tokyo, perceput în China și Coreea de Sud ca simbol al militarismului japonez din trecut, transmite AFP. „Am crezut că sanctuarele sunt numai locuri pentru rugăciune. Îmi pare rău pentru toți cei pe care i-am jignit. Îmi place China, îmi place Japonia", a scris ulterior cântărețul.

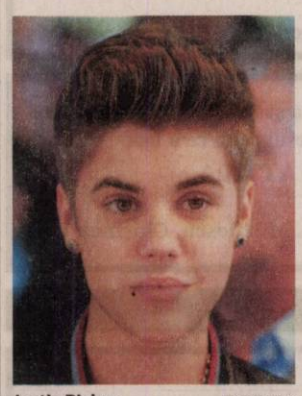

Justin Bieber FOTO: EPA

Fotografia, al cărei link figura într-un mesaj pe contul de Twitter al cântărețului, care este urmărit de 51 de milioane de persoane, a fost ștearsă, iar linkul nu mai este valabil. **SURSA:AGERPRES**

Emoke
Pasiunile ei sunt muzica, dansul și moda.

www.aradon.ro
Mai multe poze cu Emoke

Sărbătoarea berii în Germania

Potrivit Asociației Berarilor, în țară se produc peste 5.000 de sortimente diferite de bere.

În 2013 s-au vândut în Germania 94,6 milioane hectolitri de bere FOTO: EPA

BERLIN. Germania a sărbătorit miercuri, printr-o serie de evenimente și „porți deschise", Ziua Berii Germane, produs emblematic al țării, deși consumul mediu scade progresiv, iar în 2013 a ajuns la cel mai redus nivel de la reunificarea țării, în 1990, relatează agenția EFE.

Principalele destinații pentru export sunt statele membre ale Uniunii Europene, urmate de Statele Unite ale Americii și China.

În pofida scăderii consumului pentru al șaptelea an consecutiv, numărul producătorilor de bere a crescut până la 1.349, cu nouă mai mulți comparativ cu 2012, cu Bavaria (sudul Germaniei) în fruntea clasamentului, cu 623 berării. Miercuri s-a sărbătorit introducerea de către ducele Bavariei Wilhelm IV, pe 23 aprilie 1516, a primei legi privind reglementarea procesului de fabricație a berii.

Având scopul de a-i împiedica pe unii producători să modifice produsul final, norma, considerată a fi primul decret din lume în sectorul alimentar, stabilea că în procesul de fabricație se pot folosit doar apă, hamei și orz, produse cărora, ulterior, li s-a adăugat drojdia.

În primii ani, spun berarii, pentru a controla calitatea berii, se acoperea o bancă cu băutura preparată și se așeza un om îmbrăcat cu pantaloni de piele timp de trei ore.

Dacă în momentul în care voia să se ridice pantalonii rămâneau lipiți de lemn, era demonstrată calitatea proastă a băuturii. **SURSA:AGERPRES**

Și-au luat casă în Londra

LONDRA. Jay Z și Beyonce și-au cumpărat o reședință la Londra în valoare de 9,3 milioane de dolari, conform publicației Daily Mirror.

Jay Z și Beyonce FOTO: EPA

Cei doi au ales o reședință de lux în vestul Londrei, după ce au căutat locuințe și în cartierul de lux Mayfair, dar și la periferia Londrei, la Cotswolds. „Atât Jay cât și Beyonce sunt anglofili și își doresc o proprietate la Londra de mai mulți ani. În călătoriile lor la Londra au stat la hoteluri de cinci stele, iar într-o ocazie au închiriat o vilă. Banii nu sunt o problemă pentru ei, așa că s-au hotărât să-și cumpere o proprietate pentru a avea o bază permanentă la Londra", a comentat o sursă citată de publicația britanică. Jay Z, 44 de ani și Beyonce, 32 de ani, s-au simțit mereu foarte bine în Anglia. Cei doi locuiesc în prezent la New York, orașul în care s-a născut Jay Z. **SURSA:AGERPRES**

Drew a născut o fetiță

BERNA. Actrița Drew Barrymore a născut marți o fetiță, Frankie fiind astfel al doilea copil al actriței de 39 de ani și al soțului ei, Will Kopelman, anunță 20minutes.ch. Olive, în vârstă de 19 luni, nu mai este copilul unic al lui Drew și Will, trebuind să își împartă de acum dragostea părinților cu micuța Frankie. „Vă anunțăm cu bucurie că suntem mândri să avem a doua fetiță, pe Frankie Barrymore Kopelman. Olive are acum o surioară, toți sunt sănătoși și fericiți", au afirmat Drew Barrymore și Will Kopelman într-un comunicat. Actrița și consultantul în domeniul artei s-au căsătorit în iunie 2012. Actrița, în vârstă de 39 de ani, s-a căsătorit cu Kopelman, în vârstă de 36 de ani, la reședința sa din Montecito.

SURSA:AGERPRES

Drew Barrymore FOTO: EPA

Reduce riscul bolilor cardiace

PARIS. Alăptarea bebelușilor între trei și 12 luni reduce considerabil riscul de apariție a inflamațiilor cronice asociate cu maladiile cardiace la vârstă adultă. Într-un studiu realizat pe 7.000 de persoane, cercetătorii americani au descoperit o legătură semnificativă între alăptarea pe termen scurt, greutatea corporală scăzută la naștere și concentrații ridicate de proteină C reactivă, un marker al inflamațiilor, în eșantioanele de sânge recoltate de la voluntarii adulți. OMS recomandă alăptarea până la șase luni, dar admite faptul că mai puțin de 40% din totalul bebelușilor născuți pe plan mondial beneficiază de această practică la ora actuală.

SURSA: MEDIAFAX

FONDAT 1989, APARE LA ARAD, TEL. 0257/281.802, E-MAIL: REDACTIA.JURNALARADEAN@INFORMMEDIA.RO; PUBLICITATE.JURNALARADEAN@INFORMMEDIA.RO

Prof. Dan Moraru prefaţează marea finală de sub panou
PAGINA 11

JURNAL ARĂDEAN

Cătălina Denis, prinsă în zona de pericol
PAGINA 13

VINERI
25 APRILIE 2014
ANUL XXV, NR. 7059
20 PAGINI - 1,50 LEI

18° Temperaturile se vor situa între 10 şi 18 grade. Vântul va sufla cu 8-9 km/h.

DIMINEAŢA | AMIAZA | SEARA

Astăzi, supliment programe TV pentru perioada 22 – 28 februarie 2014. Se difuzează gratuit.

Masacru în pădurea Nadăşului

Pădurea moştenită de familia Colţeu a fost, se spune, nimicită de setea acestora de bani, urmările fiind iremediabile.

ARAD. Ancheta demarată de către Direcţia Naţională Anticorupţie în ceea ce priveşte retrocedarea extravilanului satului Nadăş, respectiv a peste 8.700 de hectare de pădure, păşune şi teren agricol, precum şi urmările acestei anchete, scot la iveală faptul că familia moştenitoare a masacrat pădurea.

Potrivit surselor noastre, mii de arbori au fost tăiaţi ilegal, iar remedierea situaţiei create, respectiv refacerea pădurilor distruse în ultimii ani, ar necesita cel puţin o nouă generaţie de pădure. Iar o nouă generaţie de pădure are nevoie de nici mai mult, nici mai puţin, decât 100 de ani pentru a ajunge la maturitate. Informaţiile ne-au fost furnizate de persoane direct implicate în preluarea pădurii de la Ocolul Silvic Privat Nadăş de către Direcţia Silvică Arad.

Tot potrivit surselor noastre, o serie întreagă de ilegalităţi au fost descoperite, iar familia Colţeu şi angajaţii acestora ar putea răspunde penal pentru toate neregulile din pădure.

Dar să bifăm acuzele de care, spun sursele noastre, s-ar face vinovaţi „mega-moştenitorii" care au dispus de pădure după bunul plac. Un volum impresionant de arbori a fost tăiat ilegal. În fiecare canton silvic (suprafaţă de pădure aflată în gestiunea unui pădurar) au fost inventariate peste 500-600 de cioate de arbori tăiaţi fără drept. Numărul este de aşteptat să crească în condiţiile în care acţiunea de predare-primire s-a făcut doar pe aproximativ 50-60 la sută, din suprafaţa totală a pădurii, până la Paşte. Iar asta nu e tot. /P. 10

Flori, excursii şi arme

A fost deschis unul din cele mai colorate şi parfumate târguri organizate de Expo Arad. Până duminică, cei care doresc pot să îl viziteze, să admire florile şi să cunoască ofertele de turism ale agenţiilor. Pentru cei care iubesc vânătoarea şi sportul, târgul are de anul acesta şi un spaţiu destinat vânătorilor şi pescarilor. FOTO:JA

Premiaţi cu câte 150 lei FOTO: FAN

Record de noroc pe metru pătrat

ARAD. Cinci din cei zece câştigători ai concursului „Premiile de fidelitate Jurnal arădean" din luna aprilie au mai câştigat şi la ediţiile anterioare ale concursului nostru dedicat abonaţilor. /P. 5

Ziua Jazz-ului, în premieră la Arad

ARAD. Ziua Internaţională a Jazz-ului va fi sărbătorită, în premieră, în Arad, printr-o serie de concerte şi acţiuni. Spectacolele vor debuta în 25 aprilie. /P. 10

O afacere bună FOTO: FAN

A îngălbenit de atâta... rapiţă

ARAD. Dintr-o dată totul a devenit galben. Câmpurile care înconjoară Aradul sunt pline de culturi de rapiţă. Pentru cei mai mulţi e doar o privelişte frumoasă, pentru cultivatori e imaginea unei afaceri profitabile. /P. 5

Bursa din Arad, cea mai ofertantă

ARAD. Aradul se remarcă astăzi prin cea mai bogată ofertă de locuri de muncă (766) pusă la dispoziţie în cadrul Bursei Generale a Locurilor de Muncă. Evenimente similare se desfăşoară în alte 22 de judeţe din ţară. /P. 5

Scoase la licitaţie FOTO: FAN

122,5 kilometri de piste la licitat

ARAD. Primăria Arad a anunţat organizarea licitaţiei pentru atribuirea contractului de lucrări pentru „Amenajare piste de biciclete în municipiul Arad". Proiectul este finanţat prin Programul operaţional regional 2007-2013. /P. 3

Loto din 24 aprilie

6/49:	18, 46, 11, 41, 5, 10
NOROC	7682197
5/40:	18, 3, 14, 28, 15, 32
JOKER	21, 5, 42, 38, 43/11

Construcţii

Autorizaţii de construcţie eliberate pe regiuni de dezvoltare.

	număr
Nord-Est	714
Sud-Est	372
Sud-Muntenia	560
Sud-Vest Oltenia	249
Vest	347
Nord-Vest	433
Centru	332
Bucureşti-Ilfov	358

Grafica: J.b. Sursa: INS

Aqua park la ştrandul Neptun?

Primarul crede că ştrandul ar putea avea un aqua park în câţiva ani...

ARAD. Aqua park pe ştrandul Neptun, în câţiva ani. O afirmaţie făcută de primarul Gheorghe Falcă, care crede că este posibil să fie realizat un aqua parc la ştrand, aşa cum se întâmplă nu mai departe de Ungaria. Un singur impediment major, în viziunea edilului: acest lucru nu va putea fi realizat cât timp ştrandul va fi în grija unui serviciu din interiorul primăriei. Primarul Aradului crede că situaţia va sta altfel dacă ştrandul va trece în grija unei societăţi comerciale din subordinea Municipalităţii (mai exact a Consiliului Local Municipal), moment de la care altfel vor sta lucrările în cea mai mare bază de agrement din judeţ şi nu numai. „E posibil să avem un aqua park pe ştrand - a răspuns joi primarul Gheorghe Falcă unei întrebări venite din partea mass-media - în câţiva ani, cu condiţia ca administrarea bazei să se facă separat. Unele lucrări pe ştrand se pot face de pildă cu sezonierii, însă Primăria nu poate angaja astfel de persoane, în timp ce o societate comercială poate trece la astfel de angajări. Multe se pot face dacă ştrandul este administrat de o societate a Primăriei". /P.3

Utiştii aşteaptă FOTO: FAN

UTA nu a scăpat de emoţii

ARAD. Nici ieri, în şedinţa comitetului Executiv al FRF, nu s-a luat în discuţie mărirea numărului de echipe în liga secundă, din sezonul viitor. O decizie în acest sens se va anunţa pe data de 28 mai, aşa că UTA nu a scăpat de emoţiile retrogradării. /P. 11

Adrian Buleu FOTO: JA

Amânare în procesul lui Buleu

CARAŞ SEVERIN. Tribunalul Caraş-Severin trebuia să-l audieze la înfăţişarea de joi pe martorul care a găsit portofelul lui Abel aruncat pe marginea şoselei, pe DN 79 (Arad-Oradea). Acesta însă nu a fost prezent la termenul de ieri. /P. 10

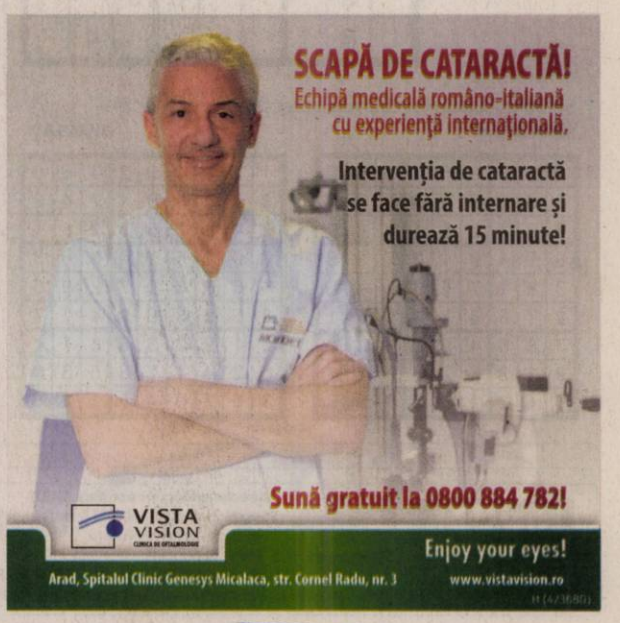

14083
9 771220 748058

Remember: 25 aprilie

1840 S-a născut compozitorul rus Piotr Ilici Ceaikovski (d. 1893)

1918 S-a născut cântăreaţa americană de jazz Ella Fitzgerald (d. 1996)

1920 S-a născut Ioana Nicola, soprană română

1925 S-a născut actorul Vasile Nţulescu (d. 1991)

1930 S-a născut regizorul american Paul Mazursky

1932 S-a născut Lia Manoliu, campioană olimpică la atletism (d. 1998)

1940 S-a născut actorul american Al Pacino

1941 S-a născut Bertrand Tavernier, regizor, scenarist şi critic de film francez

1969 S-a născut Renée Zellweger, actriţă

1969 S-a născut actriţa Gina Torres

1970 S-a născut actorul Jason Lee

1970 S-a născut actorul Jason Wiles

1975 S-a născut Emily Bergl, actor

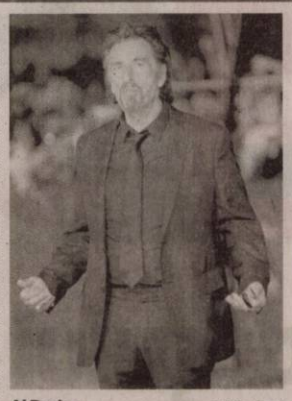

Al Pacino FOTO: FAN

1976 A murit Sir Carol Reed, regizor britanic (n. 1906)

1984 S-a născut actriţa Melonie Diaz

1987 S-a născut actorul Casey Jon Deidrick

1988 S-a născut actriţa Sara Paxton

1995 A murit Ginger Rogers, actriţă şi dansatoare americană (n. 1911)

2005 România şi Bulgaria au semnat Tratatul de aderare la UE.

2006 A murit scriitoarea Jane Jacobs (n. 1916).

Reţeta zilei

Chec cu legume şi leurdă

INGREDIENTE. 4 ouă, 4 linguri de făină, 200 g ciuperci, 200 g dovlecel, 1 legătură de leurdă, 2 ardei graşi roşii (sau de diferite culori), seminţe de in, sare şi piper.

MOD DE PREPARARE. Legumele se spală şi se taie felii. Dovlecelul se lasă la scurs presărat cu sare, să iasă apa din el. Leurda se toacă. Ciupercile tăiate bucăţi le călim în puţin ulei de măsline cu sare şi piper. Albuşurile se bat bine spumă, după care se adaugă câte 1 gălbenuş. Se adaugă şi făina amestecată cu o linguriţă de sare, după care se adaugă restul legumelor. Se amestecă uşor, până la omogenizare. Amestecul obţinut se dă într-o tavă tapetată cu hârtie de copt, deasupra se presară seminţele de in, şi se pune la cuptor pentru 25-30 de minute.

După ce s-a răcit, checul aperitiv cu legume şi leurdă se poate servi tăiat în bucăţi.

Poftă bună!

Pentru mai multe reţete intră pe www.culinar.ro

Horoscop

BERBECUL (III.21.-IV.20.)
Dimineaţă s-ar putea să amânaţi o călătorie în interes de familie, din cauza banilor. Este momentul să vă concentraţi asupra proiectelor ambiţioase, pe termen lung.

TAURUL (IV.21.-V.20.)
Dimineaţă sunteţi inhibat şi nu vă exprimaţi prea clar. Vă recomandăm să evitaţi întâlnirile cu prietenii, pentru că s-ar putea să fiţi înţeles greşit, din cauza problemelor de comunicare.

GEMENII (V.21.-VI.21.)
În cursul dimineţii, vă indispune o problemă minoră de sănătate. Nu sunteţi prea sociabil şi preferaţi să fiţi singur. Vă sfătuim să nu refuzaţi dialogul cu prietenii sau cu partenerul de viaţă.

RACUL (VI.22.-VII.22.)
Astăzi nu vă recomandăm să călătoriţi şi nici să urmăriţi câştiguri financiare. Sunteţi prea puţin sociabil şi puteţi pierde în afaceri. Nu sunt excluse nici deziluziile pe plan social.

LEUL (VII.23.-VIII.23.)
Se pare că sunteţi inhibat şi irascibil. Fiţi prudent şi evitaţi cearta cu colegii de seviciu! Puteţi să vă ascultaţi intuiţia. Implicaţi-vă mai mult în problemele casei!

FECIOARA (VIII.24.-IX.23.)
Aveţi ocazia să aplicaţi în practică proiecte ambiţioase pe termen lung şi să luaţi decizii importante pentru viitor. În prima parte a zilei renunţaţi la o călătorie în interesul familiei.

BALANŢA (IX.24.-X.23.)
La serviciu, sunteţi foarte bine dispus şi munciţi cu tragere de inima. Aveţi însă grijă, pentru că sunt colegi care vă sapă! Astăzi nu aveţi cum să câştigaţi mulţi bani.

SCORPIONUL (X.24.-XI.22.)
Simţiţi nevoia să vorbiţi cu cineva despre problemele sentimentale. Aveţi impresia că sunteţi neglijat. Vă sfătuim să nu vă lăsaţi pradă sentimentelor, riscaţi să deveniţi melancolic.

SĂGETĂTORUL (XI.23.-XII.21.)
S-ar putea să pierdeţi o afacere profitabilă, din cauza prudenţei exagerate. Nu sunteţi prea sociabil şi riscaţi să vă izolaţi de cei din jur. Când vă veţi da seama, ar putea fi prea târziu.

CAPRICORNUL (XII.22.-I.20.)
Dimineaţa sunteţi de nerecunoscut şi cei din jur încearcă să vă scoată din starea de apatie în care aţi căzut. De vină pot fi oboseala acumulată şi problemele financiare, care vă preocupă serios.

VĂRSĂTORUL (I.21.-II.20.)
Se pare că vă concentraţi mai greu, din cauza neînţelegerilor cu persoana iubită. De aceea, şi dificultăţile de la serviciu vi se par mai mari decât de obicei.

PEŞTII (II.21.-III.20.)
Astăzi aveţi succes în afaceri. Ori încheiaţi un contract, ori vă găsiţi un al doilea serviciu. Vă recomandăm să evitaţi discuţiile în contradictoriu. Nu refuzaţi sfaturile prietenilor!

Sănătate

- **CABINET GINECOLOGIC:** Cabinet ginecologic Arad, B-dul Decebal 11 (lângă Hotel Aradul), chiuretaj medicamentos, eco 4 D, test PAP.TEL: 0770823850, 0723643581.
- **Policlinica DR. TURCIN, oferă:** Cardiologie (EKG, Ecografie cardiacă, Doppler vascular, Holter EKG si TA, Test de efort), Oftalmologie **(NOU - chirurgie pol anterior; CV computerizat; optică medicală)**, ORL (videoendoscopie), pneumologie, gastroenterologie, neuropsihiatrie, medicină de familie, ecografii generale. **Telefon: 0257/285510, www.policlinica-turcin.ro.**
- **Farmacia GLYKON - UTA, Bl U 6 (vis-a-vis de biserica în construcţie). DESCHIS ZILNIC : LUNI-VINERI 07.00 -21.00 SÂMBĂTĂ ŞI DUMINICĂ 08.00-18.00. Telefon : 0257/241197.**

Pieţe şi târguri

Astăzi este zi de piaţă la Ineu, Lipova, Covăsânţ, Mişca, Moneasa, Şepreuş, Şimand, Vladimirescu, Şeitin. **Tot astăzi se organizează târguri săptămânale la** Ineu, Şepreuş, Şimand. **Sâmbătă este zi de piaţă la** Chişineu-Criş, Lipova, Pâncota, Felnac, Grăniceri, Hălmagiu, Moneasa, Pecica, Vărşand, Socodor, Vladimirescu, Zimandu Nou, Covăsânţ. **Târguri săptămânale se desfăşoară sâmbătă la** Lipova, Pâncota, Hălmagiu, Moneasa.

„Jurnal arădean" vă ascultă

De luni până joi, între orele 11.00-13.00, la telefonul 0257.280943, redactorul nostru vă stă la dispoziţie.

ARAD. Unul dintre cititorii noştri, **Cristea Ioan**, a sunat pentru a-şi exprima nemulţumirea în legătură cu faptul că, în zona Făt-Frumos, este un teren de fotbal pe care copiii se jucau acum un an, dar una dintre porţi a fost luată. „Nu era doar un loc pentru copii, ci şi un loc în care noi, pensionarii, ne puteam relaxa. Eu sunt pensionar şi îmi făcea plăcere să îi privesc cum se jucau, dar într-o zi copiii mi-au spus că au văzut persoane care au luat poarta şi au pus-o într-un camion. De atunci terenul este pustiu şi este mare păcat de el pentru că este un teren foarte bine amenajat. Nu ştiu dacă a fost furată poarta s-au dacă Primăria a ridicat-o, dar miar plăcea să existe din nou un loc unde copiii pot să alerge şi să se distreze şi apoi se mai miră lumea de ce avem copii care suferă de obezitate", a subliniat acesta.

A.A. ne-a contactat pentru a atrage atenţia asupra intensificării traficului greu în zona Subcetate-Micălaca, fapt care a dus la distrugerea structurală a imobilelor. Nemulţumirea cititorului vine în urma suportării daunelor din buzunarul propriu, deşi altcineva se face vinovat de distrugere.

JA-R.Ţ.

Sudoku

REGULI: În fiecare bloc sunt câteva cifre între 1 şi 9, stabilite dinainte. Acestea trebuie completate cu cifrele lipsă, în aşa fel încât fiecare număr să figureze o singură dată. De asemenea, cifrele de la 1 la 9 trebuie să figureze o singură dată atât pe rândurile orizontale cât şi pe coloanele verticale ale celor nouă blocuri luate împreună.

ÎNCEPĂTORI

	8	2	4			5		
		3	7	5				
5		7		3			1	
9	1		6				2	
	2				3		6	5
	5			7		6		9
				6	5	8		
		1			9	3	5	

AVANSAŢI

	4					7	9	
		9	6				3	
		3		7	8			
		6		9				8
			4		7			
7				8		1		
			2	4		5		
	3				6	9		
	6	1					4	

Soluţiile jocurilor din numărul precedent:

ÎNCEPĂTORI

4	2	9	3	8	7	1	6	5
1	6	8	5	4	9	3	2	7
5	3	7	2	6	1	4	8	9
8	5	4	9	1	2	7	3	6
3	9	1	7	5	6	2	4	8
2	7	6	8	3	4	9	5	1
7	8	5	4	9	3	6	1	2
9	1	3	6	2	8	5	7	4
6	4	2	1	7	5	8	9	3

AVANSAŢI

1	7	6	4	9	2	3	5	8
9	3	5	6	8	1	7	4	2
2	4	8	7	5	3	9	6	1
7	9	1	5	2	4	6	8	3
4	6	3	8	1	7	2	9	5
8	5	2	3	6	9	4	1	7
5	1	9	2	3	6	8	7	4
6	2	4	1	7	8	5	3	9
3	8	7	9	4	5	1	2	6

Curs valutar

DENUMIREA VALUTEI	BNR	BCR		BRD		Intesa Sanpaolo Bank		Banca Românească		Nextebank		Alpha Bank		Banca Comercială Feroviară		Casa de schimb LUXOR	
		C	V	C	V	C	V	C	V	C	V	C	V	C	V	C	V
Euro	4.46	4.39	4.53	4.39	4.54	4.40	4.49	4.43	4.49	4.43	4.51	4.44	4.48	4.41	4.51	4.44	4.47
Dolar SUA	3.22	3.15	3.31	3.16	3.29	3.18	3.25	3.19	3.25	3.18	3.29	3.20	3.25	3.16	3.29	3.21	3.25
Forint	0,0144	0,0139	0,0151	0,0135	0,0151	0,0135	0,0155	-	-	0,0139	0,0152	-	-	-	-	0,0144	0,0147
Gram aur	133																

Vremea

Vineri, 25 aprilie

www.aradon.ro

10° LA ORA 6 — temperaturile se vor situa între 9 şi 10 grade. Vântul va sufla cu 8 km/h dinspre SE.

18° LA ORA 18 — temperaturile se vor situa între 17 şi 18 grade. Vântul va sufla cu 9 km/h dinspre ESE.

Ziua precedentă

Arad	12 - 20	Umiditate:	100 %
Lipova	12 - 20	Presiune:	982,05 mb
Chişineu- Criş	12 - 20	Precipitaţii:	30 %
Săvârşin	11 - 21	Vânt:	9,66 km/h
Sebiş	11 - 21	Direcţie vânt:	N

Soarele

Răsare: 06:32
Apune: 20:35

Azi

Temperaturile se vor situa între 10 şi 18 grade. Vântul va sufla cu 8 – 9 km/h, dinspre SE-ESE.

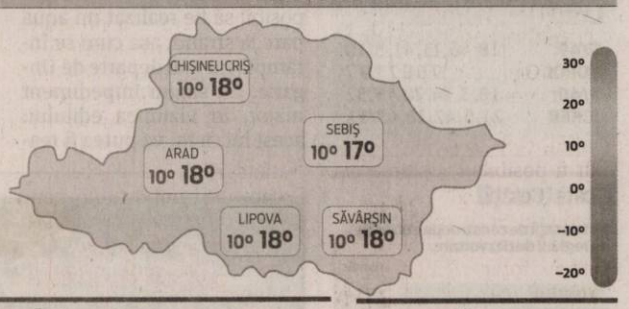

FAZELE LUNII

29.04. 7.05. 14.05. 21.05.

VINERI	SÂMBĂTĂ	DUMINICĂ	LUNI
10° 18°	8° 21°	10° 22°	11° 21°
averse	parţial înnorat	parţial însorit	noros

Calendar

Biserica ortodoxă: Izvorul Tămăduirii; Sf. Ap. şi Ev. Marcu; †) Sf. Cuv. Vasile de la Poiana Mărului (Harţi. Nu se fac nunţi)
Biserica greco-catolică: Sf. ap. şi ev. Marcu. (Harţi)
Biserica romano-catolică: Sf. Marcu, ev.

Prognoză pentru trei zile

Temperaturile minime vor fi cuprinse între 8 şi 11 grade, iar cele maxime între 21 şi 22 grade.

Temp.minime: 8 - 11 °C
Temp.maxime: 21 - 22 °C.

JURNAL ARĂDEAN
B-dul Revoluţiei nr. 62, Arad
BRAT Auditat de BRAT
Reclamaţii difuzare: 0257/212.032

Director editor: Mircea Ţişcă (8427)
Secretariat: 0257.281802 (centrala), fax - 0257.212.012
Şef departament difuzare: Carmen Csordas
Marea publicitate: 0257.280904
Mica publicitate: 0257.210775; B-dul Revoluţiei, nr. 81
Tiparul executat la: Tipografia Inform Media Debrecen

Redactor şef: Adriana Barbu (8416)
Responsabil de număr: Simona Butaru
Secretar general de redacţie: Gabriela Groza (8423); Departamente: Eveniment: Simona Butaru, Monica Ardelean (8405), Alin Gherasim (8417), Ioana Costaş (8414); Politic: Simion Todoca (8434); Economic: Andreea Pintea (8415); Cultură, Învăţământ: Vasile Filip (8421); Social: Diana Duţu (8413); Sport: Daniel Scridon (8424), Leo Sfâra (8422), Dan Lazăr (8406).
Tehnoredactare: Ghizela Şerban (8409), Munteanu Daniel (8411).
REDACŢIE: tel. 0257.281802 (centrala); fax 0257.212.012, 0257.228.592; e-mail:redactia.jurnalaradean@informmedia.ro, adevaruldearad@informmedia.ro, publicitate.jurnalaradean@informmedia.ro, publicitate.adevarul@informmedia.ro

122,5 kilometri, la licitat

Pistele de biciclişti pe bani europeni, scoase la licitaţie. Constructorii sunt aşteptaţi cu oferte.

Se caută constructor pentru amenajarea unor piste de biciclete FOTO: JA

ARAD. Primăria Arad a anunţat organizarea licitaţiei pentru atribuirea contractului de lucrări pentru „Amenajare piste de biciclete în municipiul Arad". Proiectul este finanţat prin Programul operaţional regional 2007-2013. Potrivit anunţului, valoarea estimată a achiziţiei este de 21.827.810 lei fără TVA, din care 20.105.210 lei fără TVA reprezintă lucrări de bază, iar 1.722.600 lei fără TVA (8,57%) sunt puşi deoparte pentru „diverse şi neprevăzute". Ofertele constructorilor sunt aşteptate până în data de 12 mai. Lucrările vor trebui finalizate în 16 luni. Pe lângă construirea efectivă a pistelor, constructorii vor avea sarcina de a asigura toate celelalte elemente necesare pentru un trafic normal: semnalizare rutieră, amenajarea de locuri de popas, rastel de biciclete, mobilier stradal, coşuri de gunoi.

Bani europeni

La finele anului trecut a fost semnat de către primarul Gheorghe Falcă şi Sorin Maxim, directorul Agenţiei pentru Dezvoltare Regională Vest, contractul de finanţare în valoare de peste 6 milioane euro pentru realizarea de piste de biciclete în municipiu. Finanţarea europeană va asigura amenajarea de piste de biciclete pe o lungime de 122,5 kilometri. Atunci, primarul a spus că pistele vor fi amenajate pe cele mai importante artere rutiere şi străzi din oraş. Pistele de biciclete vor fi date în folosinţă pe tronsoane, în funcţie de avansarea lucrărilor.

„Este unul dintre cele mai mari proiecte de acest fel din ţară. E vorba de o reţea care nu înseamnă doar să trasăm cu vopsea nişte direcţii, ci să punem în practică un studiu de trafic realizat de o companie germană. Pe perioada execuţiei, pe măsură ce realizăm piste, vom da drumul la trafic", a declarat Gheorghe Falcă.

15 kilometri în lucru

Primăria mai derulează un proiect pentru construirea unei piste de biciclişti de aproape 15 kilometri, de 9 milioane lei. Pista va lega mai multe cartiere şi va ajunge până la Pădurea Ceala. Lucrările, în acest caz, sunt deja începute în zona parcului Europa.

10% mai mulţi biciclişti

Pistele vor fi de trei feluri: atât construite noi, pe platformă proprie, cât şi realizate pe trotuare sau pe partea carosabilă, urmând să aibă o lăţime cuprinsă între 1,2 şi 2 metri.

Potrivit datelor prevăzute în proiect, Municipalitatea estimează că, prin realizarea pistelor de biciclete, numărul arădenilor care apelează la acest mijloc de transport va creşte cu 10%.

SIMONA BUTARU
simona.butaru@informmedia.ro

Aqua park la ştrand?

Primarul crede că ştrandul ar putea avea un aqua park în câţiva ani doar dacă baza va trece în grija unei societăţi a CLM. Până atunci, află aici care sunt noutăţile de la ştrand din 1 mai.

ARAD. Un alt vis al locuitorilor Aradului legat de ştrand, realizarea aici a unei baze termale pe bani europeni, aşa cum s-a întâmplat nu mai departe de Gyula sau Szeged, nu are nicio şansă să se pună în practică, cu toate că Aradul stă pe apă termală. Şi aceasta pentru că România, se pare, nu a solicitat şi, ca atare, nu a primit fonduri pentru acest tip de investiţie. Aşa că banii pentru realizarea unui aqua park sau a unui ştrand termal în spaţiul imens al Ştrandului Neptun pot veni doar de la autorităţile locale sau privaţi. Pe moment, se fac doar calcule pentru anii ce vor veni.

Până atunci, noutăţile de la ştrand la momentul deschiderii sezonului estival, care va fi tot pe 1 mai, vizează jocurile dedicate copiilor şi tinerilor, în curs de montare, în aceste zile în bazinele bazei de agrement. Este vorba de şapte piese de rezistenţă: o ciupercă, o cărare cu obstacole, două tunuri de apă, o barcă, balansoare, minihidrobiciclete şi palmieri cu... surprize. Toate aceste obiecte destinate distracţiei estivale vor fi montate până la deschiderea oficială a ştrandului.

Şi tot până atunci vor fi gata şi celalalte intervenţii care s-au mai făcut în incinta bazei de către Primărie: înlocuirea vopselei de pe fundul bazinelor cu placaj de mozaic, aşa cum se regăseşte şi în zona bazinelor pentru copii şi finalizarea probelor la cele două tobogane montate anul trecut. **JA-A.B.**

Gratis de 1 mai

Gheorghe Falcă ne-a declarat că pe 1 mai, la deschiderea oficială a sezonului estival la Ştrandul Neptun, se ia în calcul varianta ca intrarea să fie gratuită. Ulterior, începând din 2 mai, tarifele aplicate la intrarea pe ştrand în cele trei zone bine delimitate vor fi aceleaşi ca în anii tercuţi, fără vreo ajustare sau augmentare.

Aşa arată bazinele de la ştrand acum FOTO: JA

Proiect contra abandonului şcolar

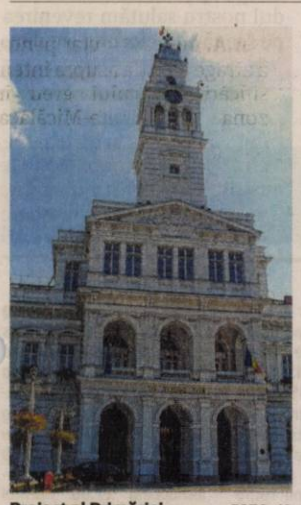

Proiect al Primăriei FOTO: JA

ARAD. Municipiul Arad a implementat proiectul „Cooperare Est Vest pentru incluziunea romilor", în perioada mai 2013 - aprilie 2014, în parteneriat cu oraşele Belfast şi Glasgow. Conferinţa finală a proiectului va avea loc în data de 25 aprilie 2014, la ora 13,00, în Sala Ferdinand a Primăriei Municipiului Arad.

Scopul proiectului a fost preluarea experienţei oraşelor Belfast şi Glasgow în domeniul incluziunii rromilor şi aplicarea unui model în municipiul Arad în domeniul prevenirii abandonului şcolar. Organizarea pregătirii de „After school" la Şcoala Gimnazială Adam Nicolae" din Arad pentru 50 de elevi din clasele I-VI, un training pentru 20 părinţi pentru o motivare a copiilor pentru învăţare şi întocmirea unui Ghid de bune practici pentru prevenirea abandonului şcolar, cu studii de caz din Arad, Belfast şi Glasgow sunt rezultatele pe termen scurt ale proiectului.

Sprijin european

Proiectul pilot a avut sprijinul Fundaţiei Soros, a Uniunii Europene, a Fundaţiei Bernard van Leer şi a Consiliului Local al Municipiului Arad şi a fost iniţiat de reţeaua Eurocities din Bruxelles.

În şcolile din judeţ

Pe termen lung este nevoie de o preluare a experienţei în şcolile din judeţ pentru a oferi şanse mai mari pentru ca tinerii rromi să devină activi în societate, cu o calitate a vieţii mai ridicată.

JA – S.B.

Ce străzi se repară în luna aprilie, în oraş?

ARAD. Vrei să afli ce străzi vor fi reparate cât de cât în această lună? Primăria Arad susţine, prin intermediul unui comunicat, că în luna aprilie a început programul anului 2014 de reparaţii şi modenizare a străzilor şi că până acum s-au finalizat în cartierul Aradul Nou lucrări pe străzile Ştefan cel Mare, Molidului, Bagdazar şi Armoniei, iar în zona centrală s-a refăcut strada Lucian Blaga, după lucrările de reabilitare a reţelei de canalizare. În prezent, spun reprezentanţii Primăriei Arad, se lucrează la modernizarea străzilor Andrei Şaguna şi Ghiba Birta. În zona Podgoria s-a finalizat modernizarea străzii Udrea, inclusiv a aleilor de la blocurile din zonă şi se lucrează la asfaltarea străzii Ineului iar în cartierul Aurel Vlaicu se modernizează acum zonele Aleea Tomis şi Aleea Dezna. Acestea sunt străzile vizate în această lună. Ce va urma... **JA- A.B.**

Platformă „Pentru Arad"

Primăria va lansa săptămâna viitoare o plaformă care va găzdui principalele teme de interes pentru Municipalitate, dar va căuta şi zece consilieri pentru Falcă.

ARAD. O platformă care va găzdui campaniile de interes general la nivelul municipiului Arad, cele cu greutate - cum ar fi posibila campanie dedicată Cetăţii Aradului. Şi o platformă prin intermediul căreia se vor căuta zece consilieri onorifici pentru primarul Municipiului în probleme specifice şi speciale. Aceasta este platforma care o va lansa Primăria Arad săptămâna viitoare. Anunţul a fost făcut miercuri de primarul Gheorghe Falcă, care a precizat că unul dintre principalele scopuri ale acestei platforme va fi acela „de a aduna energiile Aradului, de a implica ONG-urile şi societatea civilă în demersurile autorităţilor. În chestiuni importante pentru Arad trebuie neapărat să apelăm la societatea civilă, care sper că va veni în sprijinul Municipalităţii".

Gheorghe Falcă FOTO: JA

Edilul local a anunţat tot miercuri că pe aceeaşi platformă, care va găzdui cele mai importante dezbateri locale, se vor căuta cele zece tematici noi de interes pentru municipiu, care să ducă şi la descoperirea a zece consilieri onorifici pentru primar pe aceste subiecte noi. Falcă a precizat că există la nivelul municipiului un board pentru turism, unul pentru cultură, unul pentru educaţie, iar acum se pregăteşte unul şi pentru sănătate, dar că, pe subiecte noi, care se dovedesc de interes pentru cei tineri şi nu numai, nu există încă identificaţi sfătuitorii. „Vom da drumul la o dezbatere pentru a găsi cele zece teme. Putem pleca de la inovare, putem propune ca temă sporturile noi sau cultura underground. După ce o să selectăm cele zece tematici, vom căuta consilieri pentru fiecare dintre ele, aşa cum am căutat pentru campania 3 pentru Arad. Vreau să începem să descoperim teme şi oameni noi", a declarat edilul. **JA-A.B.**

Pentru capitală

Falcă a precizat că această platformă va veni şi ea în ajutorul luptei demarate de Primăria Arad pentru titlul de Capitală Culturală Europeană, urmând să fie gândită în legătură cu platforma dedicată acestui deziderat.

CET H ARAD

S.C. CENTRALA ELECTRICĂ DE TERMOFICARE HIDROCARBURI S.A.
310169 Arad, Bd.Iuliu Maniu nr.65-71 , CP 129, OP 10
tel. 0257/307766, 0257/307775 fax: 0257/270407, 0257/280788
email: contact@cetharad.ro r.p@cetharad.ro web: www.cetharad.ro
J02/1141/02.11.2009, RO 26176052 Cont IBAN RO56 INGB 00 16 0000 3746 8911

TÜV AUSTRIA CERTIFIED
EN ISO 9001:2008 20 100 112005022
EN ISO 14001:2004 20 104 112005023
OHSAS 18001:2007 20 116 112005024

COMUNICAT DE PRESĂ

SC CET HIDROCARBURI SA informează consumatorii cu privire la **programul de citire a contoarelor de apă caldă şi încălzire,** care se efectuează în zilele de **28.04.2014, 29.04.2014, şi 30.04.2014,** după cum urmează:

28.04.2014 – PT 1A Micălaca; PT 2/I; PT 6V; PT UTA; PT 2 Zona V; PT 2/II Dinamo; PT 8V; PT 2 Micălaca; PT 25 Liceul Industrial; PT Aradul Nou; PT 5 Grădişte; PT 21 Eroul Necunoscut; PT 23 Teba; PT 4C Depozit Mobilă; PT 9 Spital Matern; Agenţi economici.

29.04.2014 – PT Pasaj Micălaca; PT 8 Policlinica; PT 6 Dispecerat; PT Ocsko Terezia; PT 4 Macul Roşu; PT 2 Miron Costin; PT 1 Gara; PT 19; PT 4 Zona II; PT 2 Micălaca; PT 24 Maiakovski; PT 7 Metalul; PT 6 Vânători; PT 2V; PT 21 Eroul Necunoscut; PT Simion Balint; Agenţi economici;

30.04.2014 – PT 3 Micălaca; PT 1 Micălaca; PT 11 Teatru; PT 2' Pădurice; PT 1V; PT 3V; PT 10 Astoria; PT 5 Zona III; PT UTA; PT 14 Spital Dermato; PT 1 Zona V; PT 18 Faleză Sud; PT 32 Faleză Sud; PT 15 CTP; PT 22 Ursului; PT 3 Udrea; PT Paroşeni; Agenţi economici.

Cititorii vor purta legitimaţii având sigla SC CET HIDROCARBURI SA.

(440821)

Pasiunea pentru integrame i-a adus un... fier de călcat

Arădeanca Magda Pintiliescu a fost premiată pentru câştigarea concursului „Cuvinte norocoase!".

ARAD. Cititoare foarte fidelă a Jurnalului arădean şi pasionată de dezlegarea cuvintelor încrucişate, Magda Pintiliescu a fost premiată, ieri, pentru câştigarea concursului nostru de integrame. Participă la „Cuvinte norocoase!" încă de la lansarea concursului, acum aflându-se la al doilea câştig. Dacă prima dată, în 2011, Jurnal arădean a recompensat-o cu un aparat de prăjit pâine (pe care îl foloseşte şi azi), de dataaceasta norocoasa integramistă a fost premiată cu un fier de călcat.

Asistentă medicală de profesie şi voluntar al Crucii Roşii, Magda Pintiliescu este extrem de activă şi astăzi, în ciuda faptului că are 77 de ani. „Sufleteşte, mă simt ca la 25 de ani" - ne dezvăluie secretul vivacităţii sale. Ea completează integrame în mod constant „pentru exersarea memoriei şi... pentru cultură generală. Mai am atâtea de învăţat! Dar nu mi-e jenă să învăţ şi acum, la vârsta asta" - punctează Magda Pintiliescu.

Norocoasa integramistă spune că citeşte Jurnal arădean din scoarţă în scoarţă. Preferatele sale sunt paginile de sănătate şi „socialele". „De câte ori scrieţi să ajutăm, totdeauna am ajutat - nu mult, ci un pic, atât cât pot eu din pensie. Dar am ajutat pentru că ştiu că e real ceea ce scrieţi. Şi, de fiecare dată după ce ajut, sunt foarte mulţumită sufleteşte" - subliniază Magda Pintiliescu. Dorinţa ei cea mai mare este să câştige (şi) la concursul „Premiile de fidelitate" la care participă, lună de lună, încă de când s-a iniţiat, în 1995. **JA-D.D.**

Norocoasa integramistă
FOTO: DIANA DUŢU

În frumoase costume populare

FOTO: FAN

Renaşte folclorul şiculan

Cu un încântător spectacol ce a avut loc pe scena Căminului cultural din comuna Şicula.

ŞICULA. Comuna Şicula din judeţul Arad a fost cunoscută odinioară în toată ţara prin extraordinara expresivitate şi bogăţie a creaţiei populare. Costumele unice în România, jocurile, obiceiurile, poezia populară, cântecul au impresionat publicul român de pretutindeni şi nu numai, de acelaşi succes bucurându-se în ţările Europei de vest.

Paradoxal, dar după Revoluţie când s-au deschis noi posibilităţi pentru formaţiile artistice de afirmare naţională şi internaţională, formaţiile folclorice au intrat încet, încet în istorie, prin retragerea unora dintre membrii şi dezinteresul altora. Au rămas însă multe talente nefolosite, amintirea succeselor de altădată şi dorinţa de a fi ceea ce au fost cândva şi chiar mai mult decât atât, ca să parafrazăm un mare cronicar. Şi iată că, la „Ziua Recunoştinţei", din 20 decembrie anul trecut, o inedită sărbătoare şiculană, Viorel Roman şi Mircea Grec au venit cu ideea, în faţa primarului Aurel Radiţa, de a reînfiinţa formaţiile folclorice şi a le promova pe scenele judeţene şi nu numai.

Invitaţi

Şi pentru ca serbarea să fie completă, pe scenă s-a produs şi renumita formaţie „Rapsozii Zarandului", condusă de Petrică Paşca, receptată de un public cunoscător într-ale folclorului.

Zis şi făcut, într-un interval extrem de scurt, practic de la Crăciun la Paşti formaţiile au reînviat şi au fost în măsură să susţină un încântător spectacol pe scena căminului din localitate, a doua zi de Marea sărbătoare a Învierii Domnului. Obiceiul de nuntă, orchestra locală, formaţia de dansuri, soliştii, între care extrem de aplaudatele Rodica Ardelean Oniţa şi Cornelia Căprar Roman, au provocat emoţii şi lacrimi în ochii spectatorilor care au umplut până la refuz sala. Merite pentru succesul înregistrat au avut şi instructorul Petru Cernea, profesoara Maria Constantinescu şi profesorul Radu Morariu.

> Nu avem voie să lăsăm să piară tezaurul folcloric al comunei noastre
> **AUREL RADIŢA**

Serbarea de la căminul cultural a durat foarte mult, peste trei ore, dar nimeni nu a părăsit sala, deşi mulţi spectatori au stat în picioare. Se cuvine să mai amintim că de Rusalii a fost deja programat un alt spectacol. Noi, la rândul nostru salutăm revenirea pe scenă a folclorului şiculan.

IOAN TULEU
redactia.jurnalaradean@informmedia.ro

Programe TV vineri, 25 aprilie

TVR 1

06.00 Telejurnal matinal
07.00 Telejurnal matinal
09.00 Legenda cavalerului rătăcitor şi a frumoasei Rază-de-Lună. (serial, COREEA, 2009)
09.45 Legenda cavalerului rătăcitor şi a frumoasei Rază-de-Lună. (serial, COREEA, 2009)
10.25 Miracle - Paula Seling şi Ovi
10.30 Biziday. (reluare)
11.20 Oameni care au schimbat Lumea
11.30 Politică şi delicateţuri. (reluare)
12.55 Opinii fiscale
13.00 Beneficiar România.
13.30 M.A.I. aproape de tine.
14.00 Telejurnal. Sport, Meteo
14.55 Clubul celor care muncesc în România
15.00 Teleshopping
15.30 Oameni ca noi
16.00 Odiseea inuiţilor. (documentar, Canada, 2009)
16.50 Zeul războiului
18.10 Finanţe şi afaceri
20.00 Telejurnal. Meteo
20.55 Clubul celor care muncesc în România
21.00 O dată-n viaţă
00.10 PVC-1. (Thriller, Columbia, 2007) Filmul este inspirat de un bizar act de terorism petrecut în Columbia. O bandă de tâlhari năvăleşte într-o fermă şi îi imobilizează pe cei cinci membri ai familiei. Femeii i se fixează la gât un dispozitiv exploziv învelit în PVC şi este somată să strângă o mare sumă de bani în schimbul eliberării. Transformată într-o bombă umană cu ceas, victima este supusă unui cumplit joc al aşteptării, din care se pare că nu există ieşire. Redactor
01.45 Politică şi delicateţuri
03.05 Lumea modei
03.10 Sport. (r)

PRO TV

07.00 Ştirile PROTV. Ce se întâmplă, doctore? Omul care aduce cartea
10.05 Tânăr si nelinistit. (reluare)
11.00 Capcana in lumea modei. (reluare) Creatoarea de moda Sophie Fyne (Jeri Ryan), urmeaza sa isi deschida primul magazin si sa isi lanseze noua colectie de imbracaminte, cand unul dintre angajatii sai va fi asasinat. Pe masura ce ancheta avanseaza, Sophie realizeaza ca trebuie sa actioneze rapid pentru a-si salva cariera, dar si viata propriei sale fiice.
13.00 Stirile PROTV
13.45 MasterChef . (reluare)
16.00 La Maruta. (reluare)
17.00 Stirile PROTV
17.30 La Maruta
19.00 Ştirile PROTV
20.30 Romanii au talent
00.15 Anaconda. thriller, SUA, 1997 Regia: Luis Llosa Cu: Jennifer Lopez, Jon Voight, Ice Cube Cu Jon Voight "Anaconda" este un film despre teroarea provocată de uriaşul şarpe şi despre obsesia unui om care vrea să-l prindă cu orice preţ. Acesta va lua captivă o echipă de la "National Geographic" în jungla Amazonului în disperata sa încercare de a captura cel mai mare şi periculos şarpe din lume. El nu va ezita să-i ducă pe aceştia pînă în fălcile monstrului, astfel că toţi cercetătorii vor fi nevoiţi să înveţe legea junglei pentru a supravieţui.
01.00 Stirile PROTV. (r)
02.30 Dupa 20 de ani. (r)

ANTENA 1

06.00 Observator
08.00 Neaza cu Razvan si Dani
11.40 Teleshopping
12.00 Mireasă pentru fiul meu
13.00 Observator
16.00 Observator (live)
17.00 B.D. la munte şi la mare. (comedie, România, 1971) Ultimul film al seriei B.D. continuă aventura simpaticilor bandiţi şi a vajnicilor poliţişti ce reuşesc să înveselească orice telespectator. În prima parte, Prafuri pentru mama mea, B.D. pleacă în concediu pe litoral. Dar nici aici nu au linişte… Trebuie să prindă nişte şmecheri care intră în legătură cu un turist străin, sperând să-l fraierească de nişte valută. În partea a doua, Icoana făcătoare de minuni, B.D. trebuie să recupereze icoana furată de la o mănăstire din nordul Moldovei.
19.00 Observator
20.00 Observator special. cu Octavia Geamanu
20.30 Teroare în zori. acţiune, SUA 1994 Jon este angajat să îl scoată pe James Donovan din închisoare. După ce o face, îl duce pe acesta să îşi vadă fratele, pe traficantul de arme Michael Donovan, omul care îl angajase pentru acea evadare. Cei doi fraţi îi propun lui Jon să îi ajute să vândă părţile pentru asamblarea unei mici bombe nucleare lui Nicholi, liderul unei grupări teroriste cecene.
22.30 Soldatul Universal: Un nou inceput. actiune, SUA 2009 Cu: Jean-Claude Van Damme, Dolph Lundgren
00.30 Romania Danseaza. (r)
02.30 Observator (r)
03.15 Observator special. (r)

HBO

06.00 Oameni mari si fără minte 2. Comedie, SUA, 2013. Regia: Dennis Dugan.
07.40 Un pisoi la Hollywood. Animaţie, SUA, 1997. Regia: Mark Dindal.
08.55 Iubire. Dramă, Austria, 2012. Regia: Michael Haneke.
11.00 Ralph Strică-Tot. Animaţie, SUA, 2012. Regia: Rich Moore.
12.40 De Anul Nou. Comedie, SUA, 2011. Regia: Garry Marshall. Cu: Halle Berry, Jessica Biel, Jon Bon Jovi, Abigail Breslin
14.35 Asa se scrie istoria! Comedie, SUA, 2013. Regia: Greg Mottola.
16.15 Vreau să fiu mare. Comedie, SUA, 1988. Regia: Penny Marshall.
18.00 Oameni mari si fără minte 2. Comedie, SUA, 2013. Regia: Dennis Dugan.
19.40 Filme si vedete
20.10 Brighton Rock. Dramă, Marea Britanie, 2010. Regia: Rowan Joffe. Cu: Sam Riley, Andrea Riseborough, Helen Mirren, John Hurt, Andy Serkis
22.00 True Blood. VI, Ep. 1: Cine esti?
22.55 360. Dramă, Marea Britanie, 2011. Regia: Fernando Meirelles. Cu: Anthony Hopkins, Jude Law, Rachel Weisz, Ben Foster, Jamel Debbouze
00.45 Ultima misiune. Acţiune, SUA, 2011. Regia: Ernest R. Dickerson. Cu: Catherine Bell, Anthony Michael Hall, Mekhi Phifer
02.10 Pactul. Horror, SUA, 2012. Regia: Nicholas McCarthy. Cu: Caity Lotz, Kathleen Rose Perkins, Haley Hudson

TVR 2

08.50 Poate nu ştiai 09.00 Ecuador, cealaltă patrie a ciocolatei 10.00 5 minute de istorie 10.10 Memorialul Durerii 11.10 Rezistenţa prin cultură 12.10 Mistere şi conspiraţii 13.00 Concertele Festivalului George Enescu 14.00 Natură şi sănătate 15.00 Jurnal de front 15.50 5 minute de istorie 16.00 Black Harbour 16.50 Poate nu ştiai 17.00 Televiziunea, dragostea mea 18.00 Telejurnal 19.00 Roluri mici la Cinecitta 20.10 În bătaia focului 21.40 Poate nu ştiai 21.50 5 minute de istorie 22.00 Ora de ştiri 23.00 Împotriva sorţii 00.10 În umbra legii

AXN

08.50 Stăpânul fiarelor 09.50 O lume dispărută Actiune, SUA, 1999 10.50 Memorie perfectă 11.45 Justiţie militară 12.50 Oameni adevăraţi 14.05 Stargate Universe 15.05 Hawaii 5.0 16.05 Olume dispărută 17.05 Stăpânul fiarelor 18.05 Renegata 19.05 Stargate Universe 20.05 Memorie perfectă 21.05 Hawaii 5.0 22.00 Sherlock Holmes şi Dr. Watson 23.00 Justiţie urbană 00.55 Heroes And Villains: The World Of The Amazing Spider-man 01.25 Memorie perfectă 02.25 Sherlock Holmes şi Dr. Watson

ANTENA 3

06.00 Ştirile dimineţii 10.00 Previziunile zilei 11.00 Se întâmplă în România 12.00 Ştiri 13.00 Se întâmplă în România 14.00 Ştiri 15.00 Esenţial 17.00 100 de minute 18.45 La ordinea zilei 20.30 Subiectiv cu Răzvan Dumitrescu 22.00 Ştiri 23.00 In Premiera cu Carmen Avram, redifuzare 00.00 Ştiri 01.00 Ştiri 01.10 La ordinea zilei (r) 02.00 Ştiri 02.10 La ordinea zilei (r) 03.00 Ştiri 03.10 100 de minute (r) 04.00 Ştiri 04.10 100 de minute (r) 04.30 Subiectiv (r) 05.00 Ştiri 05.10 Subiectiv (r)

PRIMA TV

07.00 Neam trezit 10.30 Cireaşa de pe tort 11.30 Ce gândesc femeile 12.30 Levintza prezintă 13.00 Secrete de Stil 13.30 Teleshopping 14.00 Click! Poftă bună! 14.30 Răzi şi câştigi 15.00 Click! 16.00 Trăsniţii 16.30 Ce gândesc femeile 17.00 Cireaşa de pe tort 18.00 Ştirile Prima TV 19.30 Răzi şi câştigi 20.00 Trăsniţii 20.30 Sărutul dragonului 22.30 Click! 23.30 Cireaşa de pe tort 00.30 Trăsniţii 01.00 Răzi şi câştigi 01.30 Sărutul dragonului 03.30 Ştirile Prima TV 04.30 Click! 05.30 Frumoasa Ceci Colombia, 2009

CINEMAX

06:00 Departe, departe 08.20 Lumpy 09.50 Violeta Parra–O viaţă pe scenă 11.40 Banii 13.10 Dragoste în ofsaid 14.50 Omul care l-a ucis pe Liberty Valance Western, SUA, 1962 16.55 Lumpy Dramă, SUA, 2012 18.25 Celeste şi Jesse pentru totdeauna Dramă, SUA, 2012 20.00 Arest preventiv Dramă, Franţa, 1981 21.25 Janie Jones Dramă, SUA, 2010 23.10 La căderea nopţii Acţiune, Hong Kong, 2012 00.55 Miami Vice Acţiune, SUA, 2006 03.05 Banii Dramă, Franţa, 1983 04.30 Longford Dramă, Marea Britanie, 2006

B1

08.55 Business B1 09.00 Ştirile dimineţii (d) 09.55 Business B1 10.55 Business B1 la zi 11.00 Evenimentul zilei (d) 12.00 Ştirile B1 (d) 13.00 Talk B1 14.00 România, acum (d) 15.00 Ştirile B1 (d) 16.00 România, acum (d) 17.00 Butonul de panică (d) 18.00 Ştirile B1 (d) 19.00 Aktualitatea B1 20.00 Ştirile B1 (d) 21.00 Talk B1 (d) 23.00 Lumea lui Banciu (d) 00.00 Ştirile B1 (d) 01.00 Talk B1 ora 21.00 (r) 02.40 Butonul de panică (r) 03.30 Ştirile B1 (r) 04.20 Aktualitatea B1 (r) 05.10 Ştirile B1 (r)

ACASĂ

06.15 Intrigi si seductie 07.15 Abisul pasiunii 08.15 Povestiri adevarate 09.15 Teleshopping 09.45 Chemarea inimii 10.45 Teleshopping 11.15 Cununa de lacrimi 12.15 Santa diabla 13.30 Doamne de poveste 14.30 Intrigi si seductie 15.30 Abisul pasiunii 16.30 Povestiri adevarate 17.30 Chemarea inimii 18.30 Cununa de lacrimi 19.30 Santa diabla 20.30 Regina 22.30 Forta destinului 00.00 Povestiri adevarate 01.00 Regina 02.45 Forta destinului 04.15 Povestiri adevarate 05.15 Doamne de poveste

PRO CINEMA

08.30 Max Steel 09.00 Cea mai frumoasa scoala 10.00 Max Steel 10.30 Gossip Girl - Intrigi la New York 11.30 Smallville 12.30 La Maruta 14.00 Acasa in bucatarie 15.00 Prostiile pe care le-ndruga tatal meu 16.00 Gossip Girl - Intrigi la New York 17.00 La Bloc 18.00 Prietenii tăi 19.00 Teoria Big Bang 20.00 Petrecere pentru Gillian 22.00 Serviciul Roman de Comedie 23.30 Italiencele 00.30 Micutele mincinoase 02.15 Italiencele 03.45 Micutele mincinoase 04.30 Lumea Pro Cinema 05.00 Cine A.M.

DIVA

08.00 Formula iubirii. Comedie,. SUA, 2011. 10.00 Camerista din Manhattan (s) 11.00 Neveste disperate (s) 12.00 Anatomia lui Grey (s) 13.00 Soţii de militari (s) 14.00 Ofiţeri începători (s) 15.00 Neveste disperate (s) 16.00 Camerista din Manhattan (s) 17.00 Casa de lângă lac. Comedie, 2012. 19.00 Anatomia lui Grey (s) 20.00 Neveste disperate (s) 21.00 Vinerea trăsnită. Comedie. 23.00 Vreau un răspuns! Comedie, 2011. 01.00 Neveste disperate (s) 02.00 Camerista din Manhattan (s)

ANTENA STARS

07.00 Star magazine 08.30 Star news 08.30 Star news 09.00 STAR MATINAL (cu Rocsana Marcu si Razvan Botezatu) 12.00 STAR MAGAZINE 13.30 Teleshopping 14.00 NECENZURAT (cu Adriana Bahmuteanu) 16.00 STAR MAGAZINE 16.45 Teleshopping 17.00 Agentul Vip 18.30 STAR NEWS 19.00 RAI DA' BUNI (cu Mihai Morar) 21.00 STAR NEWS (cu Andra Trandas) 21.30 AGENTUL VIP (cu Cristian Brancu) 23.45 STAR NEWS 00.00 Rai da' buni (r) 02.00 Star magazine (r) 03.00 Agentul Vip (r) 05.30 Necenzurat (reluare)

RTL KLUB

12.45 Astro Show 13.50 Reflector 14.10 Focus 14.45 Patru contra patru 15.30 Budapesta, zi şi noapte (rel.) 16.35 Patimile inimii (s) 17.10 Moştenirea (s) 17.50 În umbra suspiciunii (s) 18.55 Focus 19.30 Ştiri 20.30 Patru contra patru 21.15 Budapesta, zi şi noapte (s) 22.30 Între prieteni (s) 23.05 Castle (s) 24.10 Arcaşul (s) 01.10 Reflector 01.30 Supranatural (s)

REDACŢIA NU ŞI ASUMĂ RESPONSABILITATEA PENTRU EVENTUALELE SCHIMBĂRI

UNIVERSAL

06.00 Exterminatorii. Sci-fi, SUA, 2013. 08.00 Doi bărbaţi şi jumătate (s) 08.30 Doi bărbaţi şi jumătate (s) 09.00 Las Vegas (s) 10.00 Capcana minţii (s) 11.00 Monk (s) 12.00 Doi bărbaţi şi jumătate (s) 12.30 Doi bărbaţi şi jumătate (s) 13.00 Hawaii 5.0 (s) 14.00 Las Vegas (s) 15.10 Sfârşitul lumii. Sci-fi, SUA 2013. 17.00 Doi bărbaţi şi jumătate (s) 18.00 Monk (s) 19.00 Capcana minţii (s) 20.00 Arcaşul (s) 21.00 Arcaşul (s) 22.00 CSI: Miami (s) 23.00 CSI: Miami (s) 00.00 CSI: Miami (s) 01.00 CSI: Miami (s)

Record de noroc la JA

Cinci din cei zece câştigători de la „Fidelitate" au mai câştigat şi la ediţiile anterioare ale concursului JA.

Câştigătorii „Premiilor de fidelitate" din aprilie au fost recompensaţi cu câte 150 de lei FOTO: DIANA DUŢU

ARAD. Nu se întâmplă prea des să fim vizitaţi de cititori atât de fideli şi, mai ales, atât de norocoşi cum am avut ieri. Dintre cei zece câştigători ai „Premiilor de fidelitate Jurnal arădean" din luna aprilie, cinci au „recidivat". Arădeanul Gheorghe Ponta şi Cornel Cioaia au câştigat pentru a doua oară, ineuanca Maria Bunaciu şi Eva Ardelean din Neudorf se află la al patrulea câştig, iar Gheorghe Munteanu din Arad este deţinătorul recordului absolut al zilei de ieri: a câştigat pentru a cincea oară la concursul nostru dedicat abonaţilor fideli! Mai rar atâta noroc pe metru pătrat!

Care e secretul acestor câştiguri multiple? „Perseverenţa" - răspunde, scurt şi concis, Gheorghe Munteanu.

De ce place JA?

Nu ar fi câştigat dacă nu s-ar fi abonat la Jurnal arădean. Nu s-ar abona dacă nu le-ar plăcea ziarul. Ce le place cel mai mult?

„Îmi place că ziarul are de toate - şi politică, şi bârfe... şi una, şi alta" - zice Nicolae Ardelean din Sederhat. „Îmi place că e un ziar bine documentat, găsesc în el tot ce mă interesează" - completează Gheorghe Muntean. „Citesc acest ziar - sub toate denumirile sale - din 1975, de când am venit în judeţul Arad. De atunci sunt abonat lună de lună şi citesc Jurnal arădean de la prima până la ultima pagină. Nevastă-mea zice că mi dau doctoratul din ziar..." - mărturiseşte Cornel Cioaia. „Îmi place ziarul pentru că îmi oferă şansa să fiu informată. Mă rog la Dumnezeu să vă ţină mulţi ani de acum înainte şi să aveţi parte numai de bine" - încheie Maria Bunaciu.

DIANA DUŢU
diana.dutu@informmedia.ro

Ce fac cu banii?

Mai toţi abonaţii recompensaţi ieri de Jurnal arădean ne-au spus că vor folosi premiile de câte 150 de lei pentru „cumpărături în casă". Eva Ardelean zice că va împărţi banii cu nepotul ei, Cătălin. La rândul lui, Cornel Cioaia spune că fiecare membru al familiei sale va primi o parte din premiu. Petru Megyes din Vinga e hotărât să-şi cumpere ceva „ca amintire pentru acest câştig".

Flori, excursii şi arme

Joi s-a deschis Târgul Primăverii la Expo Arad. Multe flori, oferte de turism şi arme de vânătoare.

ARAD. Culoare şi parfum la Expo Arad, acolo unde s-a deschis Târgul Primăverii. Muşcate, petunii, garofiţe, creasta cocoşului, cactuşi şi multe alte flori, arbuşti de mai multe soiuri, seminţe de flori, toate sunt pentru cei care iubesc grădinăritul sau vor pur şi simplu să se desfete cu priveliştea unei grădini ad hoc. Printre toate acestea sunt amplasate şi standurile de turism, cu ofertele estivale ale acestui an. Excursii prin cele mai exotice locuri, cu preţuri pentru mai multe buzunare şi mereu cu un zâmbet din partea reprezentanţilor firmei.

Florile carnivore

O mică apariţie inedită este cea a florilor carnivore care te poate scăpa de ţânţari şi muşte. După spusele celor care le vând, florile care nu arată deloc înfiorător, sunt utile pentru casă. Totul este să le pui în cupe apă distilată care în combinaţie cu secreţiile dulci ale florii atrag insectele şi apoi le neutralizează. Şi pentru prima dată, amatorii sau profesioniştii în ale pescuitului şi vânătorii au un mic spaţiu destinat lor cu oferte din domeniu. JA-M.A.

Multă culoare la târg FOTO:JA

Aradul a îngălbenit

Tot mai mulţi agricultori arădeni se ocupă de cultivarea rapiţei pe terenurile din jurul Aradului.

O frumuseţe bănoasă FOTO:JA

ARAD. Totul e galben. Frumuseţea lanurilor de rapiţă care au apărut o dată cu primăvara pe pământurile Aradului atrag ca un magnet privirile şi îi fac pe şoferi să oprească. O fotografie, un minut de admiraţie şi întrebarea de ce atât de multă rapiţă.

O afacere profitabilă

Este una din cele mai profitabile afaceri în domeniul agriculturii. Cheltuială iniţială este repede recuperată şi cu un câştig substanţial. Mulţi agricultori arădeni s-au prins de afacere şi au trecut pe rapiţă care este folosită în industria carburanţilor. Martin Ioan, director executiv la Direcţia Agricolă Arad, ne-a precizat că anul acesta au fost semănate 9.500 ha cu rapiţă. „Erau estimate pentru cultura de rapiţă 7.500 de ha dar au fost plantate cu 2 000 de ha în plus. Este o cultură profitabilă, mai ales dacă şi vremea ţine cu agricultorii", a precizat directorul Ioan Martin. Şi vremea a ţinut pentru că a fost iarnă caldă, fără multe zile cu temperaturi joase, rapiţa fiind destul de sensibilă la îngheţ.

Şi chiar dacă nu ar fi un an prea generos din punct de vedere climatic, profitul tot este asigurat. Investiţia pentru un hectar ajunge undeva la 2.000 lei şi se produc aproximativ 3 tone/ha. Preţul de vânzare este undeva la 1,5 lei - 1,6 lei pentru un kg.

Piaţa de desfacere

Un punct în plus pentru cei care se ocupă de cultivarea acestei plante este existenţa unei pieţe de desfacere. Cea mai bună e în Ungaria şi majoritatea agricultorilor arădeni vând tonele de rapiţă la firmele din ţara vecină.

JA-M.A.

Comparaţie

Pentru grâu piaţa de anul trecut oferea 0,55 lei/kg iar pentru anul acesta au apărut oferte de 0,68 lei/kg.

Campul Spirit Scout XII

ARAD. În perioada 24 - 27 aprilie, Cercetaşii României din cadrul Centrului Local Arad «Phoenix» îşi continuă aventura prin realizarea Campului Naţional «Spirit Scout» ediţia a XII-a ce se va desfăşura la Centrul de Vizitare din cadrul Parcului Natural «Lunca Mureşului» Arad. Povestea după care se va desfăşura campul este Mitologia Egiptului Antic, iar participanţii, din patru centre locale din ţară alături de voluntari de la Ofensiva Tinerilor din Germania, Macedonia, Polonia, Spania, Portugalia, Franţa şi Italia vor participa la aventura campului. Evenimentul de forţă va fi depunerea jurământului, din ultima seara, din inima pădurii Ceala.

Au fost alături de cercetaşii arădeni, Administraţia Parcului Natural, primăria Arad, Galleria Arad, Colegiul Naţional Vasile Goldiş, FitNext Arad, Ofensiva Tinerilor. JA-M.A.

Una din activităţi FOTO:JA

Şi-a înjunghiat soţia cu furca, apoi s-a spânzurat în cimitir

Femeie în stare critică după ce ar fi fost înjunghiată cu furca de soţ, acesta fiind găsit spânzurat la marginea satului.

SECUSIGIU. O femeie din Secusigiu a fost transportată de urgenţă la spital, după ce a fost înjunghiată în repetate rânduri cu... furca! Soţul femeii, principalul suspect, a fost găsit spânzurat, la scurt timp, în cimitir. Femeia, în vârstă de 52 de ani, a fost transportată la Spitalul Clinic Judeţean de Urgenţă Arad cu elicopterul SMURD. Aici medicii au reuşit să o stabilizeze hemodinamic şi apoi a fost transferată la spitalul din Timişoara.

Potrivit informaţiilor furnizate de Camelia Tuduce, purtătorul de cuvânt al Inspectoratului de Poliţie Judeţean, „în urma unui apel la 112, în jurul orei 16, şeful de post a descoperit o femeie căzută în casă, cu leziuni în zona gâtului". Femeia fusese înţepată cu furca (la faţa locului fiind descoperit obiectul plin de sânge), iar soţul a fost considerat principalul suspect. Oamenii legii au pornit imediat în căutarea lui şi l-au descoperit la marginea satului, spânzurat de un copac, în cimitir. Bărbatul încă trăia când a fost dat jos din streang, dar a murit la scurt timp. Bărbatul avea 57 de ani, iar scandalul ar fi pornit din cauza geloziei acestuia, conform relatărilor vecinilor. Cei doi soţi au şapte copii. Niciunul nu se afla, însă, acasă, la ora producerii evenimentului. JA–S.B.

Audieri

Cercetările continuă cu audierea mai multor vecini, pentru a stabili împrejurările în care a avut loc agresiunea.

Luată cu elicopterul FOTO:JA

Aradul, cea mai bogată ofertă de locuri de muncă din ţară

ARAD. Judeţul nostru se află pe primul loc pe ţară după numărul de locuri de muncă oferite la Bursa Generală ce are loc vineri. 766 de posturi sunt puse la dispoziţie de cei 31 de agenţi economici care şi-au anunţat oficial participarea la Bursa Generală a Locurilor de Muncă. Evenimentul organizat de Agenţia Judeţeană pentru Ocuparea Forţei de Muncă Arad are loc vineri la Galleria Mall (Calea Aurel Vlaicu nr. 225, etaj 1) începând de la ora 9.00. Oferta locală din acest an este mai bogată decât cea de anul trecut, când la Bursă s-au înscris doar 26 de agenţi economici, care au oferit 550 de locuri de muncă.

Revenind la ediţia din acest an, judeţele cu cele mai multe locuri de muncă oferite, după Arad, sunt: Timiş (727 posturi), Constanţa (710), Bacău (664), Prahova (609), galaţi (608) etc. Bursa Generală a Locurilor de Muncă e un eveniment tradiţional al Agenţiei pentru Ocuparea Forţei de Muncă, eveniment care se desfăşoară, în aceeaşi zi, în 23 de judeţe. JA-D.D.

Autostrada Nădlac-Arad, gata în februarie 2015?

Ministrul Transporturilor dă asigurări că lotul I al autostrăzii Nădlac-Arad va fi gata la începutul anului viitor.

SIMERIA. Ministrul Transporturilor, Dan Şova, a susţinut joi la Simeria, după ce a inspectat mai multe tronsoane de autostradă din vestul ţării. Aici a declarat că lotul I al autostrăzii Nădlac-Arad va fi gata în ianuarie-februarie 2015. A spus, totodată, că lucrările se derulează în grafic.

„Pe tronsonul Nădlac-Arad, lotul I, s-au apucat de lucru, au ordinul dat din decembrie. (...) Mai sunt de lămurit documente la Ministerul Transporturilor, legate de autorizaţiile vechi de construire şi autorizaţia nouă de construire. Acolo suntem în termen, eu sper că în ianuarie-februarie la anul, cel mai târziu, vor termina şi Nădlac-Arad", a declarat, pentru Mediafax, ministrul Transporturilor.

Oficialul a făcut respectivele declaraţii după ce în cursul zilei de joi s-a aflat în teren, inspectând, tronsoanele de autostradă Arad-Nădlac, Lugoj-Deva şi Orăştie-Sibiu.

Două loturi

Construcţia autostrăzii Nădlac-Arad a demarat cu multe piedici. Acum, însă, a fost împărţită în două loturi, pe o distanţă totală de aproape 39 de kilometri. Primul a fost adjudecat de consorţiul româno-portughez Romstrade-Monteadriano Engenharia e Construcao-DonepConstruct, pentru 382,9 milioane de lei, iar lotul al doilea (16,6 kilometri) de compania germană Alpine Bau, pentru 411,4 milioane de lei. JA-S.B.

Bandă de TIR-uri

Ministrul Transporturilor a avansat, joi, şi varianta ca în apropierea frontierei să se realizeze în plus şi benzi pentru staţionarea camioanelor, înainte de ieşirea din ţară, deoarece în zilele de sâmbătă şi duminică este interzis accesul camioanelor în ţara vecină.

Este în grafic FOTO:JA

Concert aniversar la Sinagoga Neologă din Arad

ARAD. Cu ocazia aniversării a 180 de ani de funcționare a Sinagogii Neologe, Comunitatea Evreilor din Arad invită arădenii la o manifestare omagială care va avea loc în Sinagogă (str. Tribunul Dobra, nr.10), în ziua de miercuri, 30 aprilie 2014, începând cu ora 18:00. Veți avea plăcerea să-l ascultați din nou pe primcantorul Sinagogii Mari din Viena, Shmuel Barzilai. **JA-V.F.**

Peisaje Dan Gherman

LIPOVA. Muzeul Orășenesc Lipova găzduiește în această perioadă expoziția de pictură întitulată „Peisaje", a artistului plastic lipovan Dan Gherman. Absolvent al Facultății de Arte Plastice din Timișoara și aflat la studii de specialitate în SUA, tânărul și promițătorul pictor se află la a patra expoziție personală sau de grup, pregătind pentru această vară două noi expoziții, una la Timișoara și alta peste ocean.

„Simbolistica și coloritul viu al tablourilor definesc o stare de spirit mereu iscoditoare, aflată în căutarea sensurilor ascunse ale frumuseților naturii, pe care Dan Gherman le privește cu alți ochi decât ceilalți oameni", a spus, la vernisajul expoziției, muzeograful Corina Dubești-an-Ianota.

Expoziția, organizată de Muzeul Orașului Lipova și Societatea Culturală „Izvorul" Lipova, poate fi vizitată până în data de 15 mai a.c. **JA-D.O.**

O atracție culturală la Lipova FOTO: FAN

Slalom printre nouăzecişti

Noua carte a lui Gheorghe Mocuţa surprinde o mişcare literară, un fenomen dinamic şi înnoitor.

Câţiva scriitori arădeni FOTO: FAN

ARAD. Gheorghe Mocuța este poetul căruia i s-au tradus poeme în limbile franceză, engleză, germană și maghiară. Dublat de un critic la fel de cunoscut prin cronici de carte, comentarii literare, recenzii și profiluri critice. Publicate în majoritatea revistelor literare, frecvent în revista de cultură „Arca", la care este redactor. Palmares de invidiat pentru un scriitor care trăiește departe de centru, în orașul Curtici, unde predă limba franceză.

Noul volum, „Printre nouăzecişti. Profil de etapă" (Editura Tracus Arte), este a șaptesprezecea carte semnată Gheorghe Mocuța. Critica din carte surprinde o mișcare literară, un fenomen dinamic și înnoitor - gruparea '90. Sunt analizați reprezentanții ei cei mai importanți, printre care Cristian Popescu, Daniel Bănulescu, Ioan S. Pop, Iustin Panța, O. Nimigean, Ștefan Baștovoi, Radu Aldulescu, Floarea Țuțuianu, Simona Popescu, Robert Șerban, Rodica Draghincescu, dar și alții mai puțin cunoscuți.

Autorul recunoaște că „în sertarele generaționiste e greu de făcut ordine". De pildă, Ioan S. Pop, prin vârstă a fost considerat optzecist, fiind inclus în antologia lui Alexandru Mușina. Apoi, în antologiile nouăzeciștilor, semnate de Dan-Silviu Boerescu și Nicolae Țone, nu se regăsesc exact aceiași scriitori. Doar 11 vor apărea în antologia din 2007 a lui Marin Mincu, criticul care a girat cu autoritatea sa, această generație literară. Pe scurt, Gheorghe Mocuța subscrie la opinia lui Dumitru Chioaru care susține că generațiile '80, '90 și 2000 ar alcătui o singură „generație de creație" a literaturii postmoderne.

Urmează un portret în evantai al grupării nouăzeciste, cu individualitățile sale. Analize aplicate, amănunte interesante. Nicolae Țone e fiu de pescar de pe Dunăre. Mihail Gălățanu a fost descoperit la 23 de ani de Alex Ștefănescu. Lucian Vasilescu este inginer de profesie. Regretatul Andrei Bodiu scria „o poezie a paradoxului existenței, gravă și disperată în caducitatea ei". De la centru, criticul ajunge la „marginea" de vest a literaturii. Mircea Stepan este „poetul lovit în aripă". Vasilea Leac afișează o „poză confesiv-stoică". În poezia lui Felix Nicolau există „multă neliniște și oarecare iritare". Regretatul Mircea Jurca, „elegant și delicat, naiv și perseverent", a trăit „tortura literaturii în rând cu ceilalți autori și recunoscînd, dincolo de infernul celorlalți, propriul său infern".

LUCIA CUCIUREANU
redactia.jurnalaradean@informmedia.ro

Critic puternic

De reținut ar fi că Gheorghe Mocuța rămâne un critic puternic, aplicat și exigent, pe condeiul căruia mulți autori contează.

În toată splendoarea naturii

În Sala Ştiinţele Naturii 2, a Complexului Muzeal Arad, s-a deschis Bienala „Natura".

ARAD. Asociația Foto Club Arad a organizat - în parteneriat cu Asociația Speologică Speowest Arad, Condor Club Arad și Parcul Natural Lunca Mureșului - cea de-a IX-a ediție a Bienalei de Fotografie „Natura".

În Sala Științele Naturii 2 din cadrul Complexului Muzeal Arad (la Palatul Cultural), au fost expuse pe simeze 65 de fotografii (selectate din cele aproape 400 de imagini primite). Lucrările prezentate publicului sunt realizate de 17 autori: Simona Chira, Filip Ovidiu, Octavian Iolu, Raluca Lăncrăngean, Cantemir Aron Mândru, Gavril Borza și Ovidiu Cosma (de la Asociația Foto Club Arad), Gabi Herlo și Paul Hac (de la Parcul Natural Lunca Mureșului), Dorel Gureanu, Silvia Mancoș și Laura Cormoș (de la Condor Club Arad), Fatios Kalafatakis (invitat special din Grecia), Mihai Besesek, Sebastian M. Sbîrcea, Robert V. Sarkozi, Valentin Alex. Radu (de la Asociația Speologică Speowest Arad).

Tema salonului - după cum a precizat Mircea Boran, președintele Foto Club Arad - la vernisajul ce a avut loc zilele trecute - este natura sub cele mai interesante forme ale ei: peisaje, macro, păsări, animale, peșteri, păduri, ape, dar și altele.

Valentin Alex. Radu, de la Asociația Speologică Speowest Arad, a arătat că pe lângă fotografiile specifice (din peșteri), membrii acestei asociații au adus și peisaje de iarnă din munți.

De la Condor Club Arad, Dorel Gureanu a ținut să scoată în evidență că, deși domeniul lor de activitate nu este fotografia, nu pot sta indiferenți în fața peisajelor, a frumuseților naturii pe care le întâlnesc în drumețiile lor.

„Mă bucur că Parcul Natural Lunca Mureșului oferă și subiecte de fotografie - a spus ing. Paul Hac, directorul Parcului. Sunt câteva specii interesante «ciudățenii» pe care vă las să le descoperiți". El a apreciat și colaborarea cu Foto Club Arad, care este „un partener de nădejde". **JA-V.F.**

Pată de culoare

O „pată de culoare" în expoziție, Fatios Kalafatakis, invitat special din Grecia, s-a declarat încântat de peisajele României.

Pictura şi grafica în expoziţie la Galeria de Artă „Alfa"

Luni, 28 aprilie, la ora 18, vernisajul expoziției maestrului Ion Aurel Gârjoabă.

ARAD. Galeria de Arta „Alfa" (B-dul Revolutiei nr. 90) va găzdui în perioada 28 aprilie - 12 mai, expoziția de pictura și grafică a maestrului Ion Aurel Gârjoabă.

Artistul plastic Ion Aurel Gârjoabă (pictor, grafician, sculptor, ilustrator și copertator de carte) s-a născut la 22 februarie 1939 în Cerneți - Mehedinți. Este absolvent al Facultății de Arte Plastice Timișoara (promoția 1966).

A fost profesor de Arte și Educație Plastică la Drobeta Turnu Severin (Mehedinți), Motru (Gorj), Turnu Măgurele (Teleorman), Curtea de Argeș (Argeș). Iar din 1994 este membru al Uniunii Artiștilor Plastici din România.

A participat la numeroase expoziții personale și de grup și are lucrări în colecții publice și particulare din Belgia, Finlanda, Franța, Germania, Italia, Olanda, Rusia, Serbia, SUA, Suedia, Anglia...

Vernisajul expoziției va avea loc luni, 28 aprilie, de la ora 18. **JA-V.F.**

Voyages, voyages... în Austria

Vineri, 25 aprilie, la ora 17, la Biblioteca Judeţeană „A.D. Xenopol".

ARAD. Pregătiți-vă, pentru o nouă călătorie! Următoarea destinație este Austria! Patria muzicii. „Ne vom îmbarca în 25 aprilie - ne spune Lucia Bibarț, responsabil PR la Biblioteca Județeană. Îi vom cunoaște, la ei acasă pe celebri compozitori: Joseph Haydn, Michael Haydn, Franz Liszt, Franz Schubert, Anton Bruckner, Johann Strauss (tatăl) și Johann Strauss (fiul) precum și pe Arnold Schoenberg, Anton Webern, Wolfgang Amadeus Mozart, pe scriitorii Ștefan Zweig, Franz Kafka, Georg Trakl, Rainer Maria Rilke.

> Împreună, vom cunoaşte clădiri, peisaje, oameni, obiceiuri, limbă
> **LUCIA BIBARŢ**

Vă aşteaptă o nouă destinaţie FOTO: FAN

Vom vizita Centrul istoric al Vienei, Palatul și Grădinile Schönbrunn, Centrul istoric din Graz , Peisajul cultural din Wachau, Centrul istoric al orașului Salzburg, toate monumente de arhitectură intrate în Patrimoniul UNESCO.

Fiți liniștiți, vom avea și momentele noastre de respiro gastronomic.Vom gusta din deliciosul șnițel vienez ori din salata de cartofi, iar la desert vom servi un ștrudel.Cu ce va dori fiecare.Adulții vor beneficia și de o bere, eventual «Ottakringer Helles»".

Era să uităm! În proiectul Bibliotecii Județene, vă așteaptă aceiași ghizi profesioniști: Georgiana și Victor Maria. **JA-V.F.**

„Index seminum" la Macea

Ultimul număr al catalogului Grădinii Botanice Universitare „Pavel Covaci" din Macea cuprinde 1.231 de specii.

MACEA. Grădina Botanică Universitară „Pavel Covaci" din Macea a Universității de Vest „Vasile Goldiș" din Arad editează, anual, un Catalog de semințe (Index seminum) în care sunt cuprise toate speciile vegetale de la care s-au recoltat semințe în anul precedent.

Grădina de la Macea este membră fondatoare a Asociației Grădinilor Botanice din România (AGBR) cu sediul în București și membră a Botanic Gardens Conservation International (BGCI) cu sediul în Anglia.

Grădina are relații de colaborare, respectiv de schimb reciproc de semințe, cu 230 de instituții similare (grădini botanice, arboretumuri, colecții științifice de plante) din țară (19 instituții) și de peste hotare (Anglia - 6, Franța - 17, Germania - 30, Spania - 11, SUA - 11, Ungaria - 11, etc.).

Ultimul număr al Catalogului de semințe editat de Grădina Botanică din Macea, ajuns la numărul 22, cuprinde 1231 de specii, din care 64 Gymnospermae (rășinoase) și restul Angiospermae (foioase). Speciile apațin la 116 familii dintre care cel mai bine reprezentate sunt: Asteraceae (127 specii), Cupresaceae (32), Fabaceae (79), Lamiaceae (72), Oleaceae (35), Rosaceae (198) și Sapindaceae (37). **JA-V.F.**

Colecţie

Grădina de la Macea are în prezent o colecție de 3750 specii vegetale, cultivate sau spontane, care sunt răspândite în diversele sectoare amenajate, pe suprafața de 21,5 hectare cât are această oază de vegetație.

O publicaţie ştiinţifică FOTO: FAN

Cere detensionarea situaţiei din Ucraina

BRUXELLES. Uniunea Europeană a recunoscut, ieri, dreptul Ucrainei de a-şi apăra suveranitatea, îndemnând însă toate părţile să contribuie la detensionarea crizei, informează AFP. „Recunoaştem dreptul Ucrainei de a lua măsuri pentru apărarea suveranităţii şi integrităţii teritoriale", a declarat Michael Mann, purtătorul de cuvânt al lui Catherine Ashton, Înaltul reprezentant UE pentru Afaceri Externe.

„Dar, din nou, toţi semnatarii Acordului de la Geneva trebuie să facă tot posibilul pentru detensionarea situaţiei", adaugă el. Acordul de la Geneva a fost semnat de reprezentanţii Rusiei, Ucrainei, Statelor Unite şi

Catherine Ashton FOTO: EPA

Uniunii Europene. „Toate părţile care au semnat Acordul de la Geneva trebuie să facă totul pentru aplicarea dispoziţiilor, folosind influenţa pe care o au asupra grupurilor ilegale pentru încetarea violenţelor", a cerut Catherine Ashton.

SURSA: MEDIAFAX

Manevre militare

Armata rusă a lansat noi manevre la frontiera cu Ucraina, ca răspuns la operaţiunea militară a Kievului împotriva separatiştilor proruşi din estul ţării, a anunţat ieri ministrul rus al Apărării, Serghei Şoigu.

FOTO: EPA

Asalt asupra separatiştilor

Slaviansk este de mai multe zile controlat în întregime de insurgenţi proruşi.

Persoane purtând cagule şi uniforme au ocupat mai multe clădiri publice FOTO: EPA

KIEV. Kievul a lansat ieri un asalt asupra separatiştilor din Slaviansk, bastion al insurgenţilor proruşi din estul Ucrainei, acţiune denunţată de preşedintele rus Vladimir Putin ca 'o crimă foarte gravă' ce va avea consecinţe pentru cei care decid astfel de operaţiuni.

Confruntările dintre trupele ucrainene şi separatiştii din Slaviansk au făcut cinci morţi în rândurile insurgenţilor şi un soldat ucrainean a fost rănit, a anunţat Ministerul ucrainean de Interne, citat de AFP, precizând că trei baraje ale separatiştilor ridicate la intrarea în oraş au fost „distruse". „Dacă regimul actual de la Kiev a început într-adevăr să utilizeze armata împotriva populaţiei din ţară, aceasta este o crimă foarte gravă împotriva propriului său popor", a declarat preşedintele rus Vladimir Putin, arătând că această operaţiune va avea „consecinţe pentru cei care iau aceste decizii".

Pe teren, potrivit jurnaliştilor AFP, un baraj al separatiştilor a fost incendiat şi focuri de armă au fost trase la intrarea în Slaviansk, unde militanţii proruşi vorbeau de un asalt ucrainean. Separatiştii proruşi au indicat că ei au incendiat barajul, bătând în retragere, în timp ce un elicopter survola zona. Un membru al forţelor proruse a afirmat că a văzut mai multe vehicule blindate ucrainene de cealaltă parte a barajului. Liderul separatist al oraşului Slaviansk cu peste 100.000 de locuitori, Viaceslav Ponomarev, a ordonat civililor să părăsească sediul primăriei.

În acelaşi timp, Kievul a anunţat că forţele de ordine ucrainene au preluat controlul asupra primăriei din Mariupol, un port de aproape 500.000 de locuitori în sud-estul ţării, după confruntări soldate cu cinci răniţi. Mai la nord, un soldat a fost rănit în timpul unui asalt al separatiştilor împotriva unei baze militare la Artemivsk.

Tensiunile sunt în creştere şi, pe acest fond, Moscova a evocat miercuri posibilitatea unei intervenţii militare dacă „interesele sale legitime" sunt ameninţate în fosta republică sovietică, după care joi a acuzat Occidentul de utilizarea Ucrainei ca „pion într-un joc geopolitic". **SURSA:AGERPRES**

Armenii comemorează genocidul din 1915

ISTANBUL. Armenii au comemorat ieri genocidul petrecut în urmă cu 99 de ani sub Imperiul Otoman, la o zi după gestul inedit şi neaşteptat al Turciei, care a transmis condoleanţe familiilor victimelor acestei tragedii pe care nu o recunoaşte ca genocid, relatează AFP.

Premierul turc Recep Tayyip Erdogan s-a adresat miercuri într-o manieră neaşteptată descendenţilor armenilor ucişi în primul Război Mondial de forţele otomane.

Într-un comunicat, el a făcut referire la „evenimente care au avut consecinţe inumane" şi a spus că prezintă condoleanţele Turciei, evitând să pronunţe cuvântul „genocid" pe care Turcia îl neagă în mod categoric.

Termenul de „tragedie inumană" a mai fost folosit în urmă cu câteva luni de şeful diplomaţiei turce, Ahmet Davutoglu, în timpul unei vizite la Erevan, astfel încât nu reprezintă o premieră.

La 24 aprilie 1915, guvernul Junilor turci ordona deportarea spre provincia otomană din Siria a sute de mii de armeni acuzaţi de colaborare cu inamicul rus. Această zi este comemorată în lumea întreagă de diaspora armeană.

Potrivit armenilor, 1,5 milioane de persoane au fost ucişi în timpul persecuţiilor şi deportărilor. Turcia recunoaşte masacrul care a provocat moartea a aproximativ 300.000 de persoane, dar neagă caracterul de genocid al evenimentelor recunoscute de numeroase ţări, printre care şi Franţa. **SURSA: MEDIAFAX**

Manifestanţii au agitat portrete ale persoanelor deportate FOTO: EPA

Barack Obama FOTO: EPA

Barack Obama acuză Rusia

TOKYO. Preşedintele american Barack Obama a acuzat joi Rusia că nu respectă Acordul internaţional de la Geneva menit să contribuie la diminuarea tensiunii în Ucraina şi a ameninţat cu noi sancţiuni, relatează AFP. „Până acum nu i-am văzut respectând nici spiritul şi nici litera Acordului de la Geneva", a denunţat Obama, evocând atitudinea rușilor, într-o conferinţă de presă la Tokyo.El a adăugat că, dacă Rusia continuă astfel, vor exista „consecinţe şi noi sancţiuni" americane împotriva Moscovei, notând că măsurile represive deja adoptate au „un impact asupra economiei ruseşti".

Obama nu a stabilit, totuşi, un termen-limită pentru adoptarea unor noi sancţiuni. „Invers, am văzut Guvernul ucrainean dând dispoziţii concrete, introducând o lege de amnistiere şi oferind un vast evantai de reforme cu respectarea Constituţiei, (acţiuni) care sunt în logica discuţiilor de la Geneva", a subliniat Obama.

El a repetat că „nu va exista o soluţie militară la problema din Ucraina". **SURSA: MEDIAFAX**

Îşi încep misiunea de supraveghere

WASHINGTON. Cele patru avioane militare de tip Rafale, trimise de Franţa în cadrul unei misiuni NATO pentru supravegherea ţărilor baltice, îşi vor începe misiunea duminică, a anunţat şeful Statului Major al armatei franceze, generalul Pierre de Villiers, citat de AFP.

„Ele (avioanele) vor participa la supravegherea ţărilor baltice începând cu 27 aprilie", luându-şi zborul de la o bază aeriană din Polonia, a afirmat generalul de Villiers, la Washington.

Parisul a propus, la mijlocul lui martie, să pună la dispoziţia NATO patru avioane de vânătoare pentru a consolida supravegherea statelor baltice, în contextul crizei din Ucraina.

O altă măsură de consolidare a securităţii statelor NATO din estul Europei este survolarea României de către un avion militar francez de tip AWACS, odată la trei zile, a reamintit generalul francez.

Alianţa Nord-Atlantică asigură din anul 2004 supravegherea spaţiului aerian al Lituaniei, Letoniei şi Estoniei.

NATO a anunţat recent consolidarea dispozitivului de apărare a Europei de Est, după ce Rusia a anexat Crimeea. **SURSA: MEDIAFAX**

Aşteaptă ajutor de la stat

ATENA. Mai multe sute de greci bogaţi, printre care milionari şi proprietari de iahturi, au depus cereri pentru a primi din partea statului elen un ajutor social special începând de la 500 de euro, care ar trebui acordat cetăţenilor săraci din excedentul bugetar înregistrat de guvern anul trecut. Astfel, printre cei care au depus documente pentru ajutorul social se numărăr şi 500 de persoane cu proprietăţi în valoare de peste 500.000 de euro, 140 de cetăţeni cu proprietăţi de peste 100.000 de euro şi alţi 900 care au active ce depăşesc 50.000 de euro, potrivit datelor unei agenţii guvernamentale, citate de portalul GreekReporter. **SURSA:MEDIAFAX**

Trimite observatori la alegerile din Ucraina

OTTAWA. Canada va trimite 500 de observatori, printre care 12 parlamentari, pentru a contribui la procesul democratic din Ucraina cu organizarea scrutinului prezidenţial prevăzut pentru 25 mai, a anunţat miercuri premierul Stephen Harper, relatează AFP.

„În vederea alegerilor prezidenţiale care vor avea loc în Ucraina", Canada a adoptat „noi iniţiative care vor favoriza democraţia" în această ţară, cu „un maxim de 500 de observatori" având misiunea pentru de a supraveghea scrutinul, a afirmat Harper, citat într-un comunicat.

„Începând din 2004, Canada a trimis în Ucraina sute de observatori electorali cu ocazia a cinci alegeri succesive, pentru a contribui la consolidarea pe a democraţiei în aceast stat", a reamintit premierul camadian.

Harper a menţionat participarea Canadei, în prezent, la „o misiune militară de observare" care are misiunea de a supraveghea „situaţia politică în domeniul securităţii din Ucraina".

Organizarea alegerilor prezidenţiale la 25 mai are loc după destituirea preşedintelui prorus Viktor Ianukovici.

SURSA: MEDIAFAX

Bombardiere ruse lângă Scoţia

LONDRA. Forţele aeriene britanice au trimis un avion de vânătoare Typhoon pentru a intercepta două bombardiere ruse care se apropiau de spaţiul aerian britanic, informează Sky News.Două bombardiere ruse de tip Tupolev Tu-95 au fost observate miercuri după-amiază în apropierea coastelor Scoţiei.

Un avion de vânătoare de tip Typhoon a decolat imediat de la baza aeriană britanică Leuchars. Avioanele militare ruse s-au îndepărtat imediat, fără incidente.

Şi Forţele aeriene olandeze au trimis două avioane de vânătoare de tip F-16 din cauza acestui incident.

SURSA: MEDIAFAX

În campanie banii vorbesc

Cea mai mare parte a finanțării campaniei electorale va cădea în sarcina celor de pe locurile eligibile.

A început campania FOTO: FAN

ARAD. Alegerile europarlamentare se vor desfășura după un tipic substanțial diferit față de celelalte scrutinuri, toate materialele de propagandă urmând să fie concepute și realizate în „laboratoarele" de la București. Nu vor fi, însă, distribuite gratuit, ci fiecare organizație județeană va avea o „cotă"pentru care va vărsa banii la București. Organizații locale ale partidelor mari vor avea de alergat după sponsori, pentru că din cotizațiile membrilor de rând nu se va putea face prea mare lucru. Candidații de pe locuri eligibile vor pune la bătaie sume impresionante, pentru că, de regulă, primarii niciunui partid nu sunt dispuși să scoată bani din buzunarele proprii pentru a propulsa în Parlamentul European pe cineva care nu îi va ajuta vreodată cu ceva. Eventual, dacă respectivul este mare „mahăr" în partid, îi poate sălta din punct de vedere ierarhic.Paradoxal, partidele mici vor fi cele care nu și vor face niciun fel de griji, șefii locali lăsând în grija șefilor de la București problema financiară, neavând, oricum, ce pierde. Echipele locale de campanie nu își vor bate prea mult capul cu strategii, sarcina lor fiind să facă exact ce li se transmite de la București și să lipească afișele. Eventual, vor avea o marjă de independență dacă au candidat propriu pe loc eligibil. **JA-S.T.**

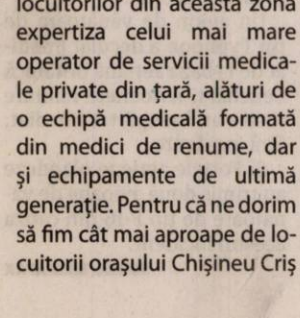

Mircea Purcaru FOTO: FAN

Semne de relaxare fiscală

ARAD. Președintele PC Arad, Mircea Purcaru, salută aprobarea de către Guvern a ordonanței privind scutirea scutirea de impozit pe profitul reinvestit. „Conform proiectului, profitul investit în producția și/sau achiziția de echipamente tehnologice -mașini, utilaje și instalații de lucru - folosite în scopul obținerii de venituri impozabile este scutit de impozit. Firmele care beneficiază de această facilitate au obligația de a păstra în patrimoniu echipamentele tehnologice respective cel puțin o perioadă egală cu jumătate din durata normală de funcționare a acestora.

Este, indiscutabil, o importantă gură de oxigen pentru mediul economic. Dacă la aceasta adăugăm proiectul privind eliminarea a nu mai puțin de 70 de taxe și impozite birocratice moștenite, putem să spunem cu certitudine că relaxarea fiscală în interesul economiei și al cetățeanului este pe drumul cel bun", spune Purcaru. **JA-S.T.**

COMENTARIU

Simion Todoca

Ipocrizie cât Casa Poporului

Senatorii și-au votat o lună de vacanță pe toată perioada campaniei electorale. Vicepreședintele Senatului, PSD-istul Cristian Dumitrescu, spune că senatorii nu intră în vacanță, ci vor lucra în teritoriu, pentru că este o perioadă extrem de densă din punct de vedere politic. Atâta nerușinare numai la partidele politice se poate imagina. Că vor „lucra" în teritoriu, nu mă îndoiesc, numai că, în loc să stea în Parlament și să facă legi- lucrul pentru care au fost aleși- ei vor lucra exclusiv pentru partidele lor, turnând minciuni cu toptanul, ca să păcălească prostimea să pună ștampila pe siglele lor. Cea mai cruntă probă de nerușinare, însă, este alta: cică, pentru a recupera, după alegerile europarlamentare nu se va mai lucra doar două zile pe săptămână în plen, ci trei! Fantastic, uluitor, incredibil, la așa un „sacrificiu" colosal din partea aleșilor neamului nu s-ar fi așteptat nimeni! La deputați nu va fi cazul, ei nu și-au luat liber decât o săptămână, adică trei zile. Nu demult, un cititor spunea că ar fi mai bine ca parlamentarii să nu mai meargă deloc la Parlament, ci să voteze de acasă, electronic, să nu mai fie nevoie să plătim până la cocoșare cazare, masă, transport, secretare, personal pentru întreținere și alte cele. Să stea toți, de luni până vineri, opt ore pe zi, în fața calculatoarelor, la domiciliu, cu pauză de masă de o oră. Sau, hai, treacă de la mine, la birourile parlamentare, cu cafeluța făcută de secretară și cu țigara în colțul gurii, că la domiciliu s-ar putea să-i pună nevestele (sau soții) să mai tragă cu ochiul și la aia mici sau să-și facă singuri o omletă, perturbând grav procesul legislativ al României.

> Dacă vor lucra exclusiv pentru partidele lor, de ce să-i plătim din banii noștri?

simion.todoca@informmedia.ro

MedLife
Spitalul Genesys

O nouă clinică MedLife a fost inaugurată în vestul țării, la Chișineu Criș

Chișineu Criș, 25 aprilie 2014: MedLife, liderul pieței de servicii medicale private din România, anunță deschiderea unei noi clinici în partea de vest a țării, în orașul Chișineu Criș, județul Arad. Pacienții pot beneficia de consultații și investigații pentru următoarele specialități medicale: medicină internă, obstetrică-ginecologie, psihiatrie, neurologie, urologie, diabet și boli de nutriție, gastroenterologie. În curând, gama de servicii se va extinde cu alte trei specialități, și anume pediatrie, endocrinologie și dermatologie. Serviciile clinicii sunt asigurate de o echipă de medici de renume din cadrul Spitalului MedLife Genesys Arad. Clinica este situată în centrul orașului Chișineu Criș, în Piața Avram Iancu, nr. 4A.

„Inaugurarea noii clinici din Chișineu Criș reprezintă o consolidare a prezenței noastre în partea de vest a țării. Punem astfel la dispoziția locuitorilor din această zonă expertiza celui mai mare operator de servicii medicale private din țară, alături de o echipă medicală formată din medici de renume, dar și echipamente de ultimă generație. Pentru că ne dorim să fim cât mai aproape de locuitorii orașului Chișineu Criș și a celor din zonele limitrofe, vom inaugura în curând un centru de permanență care să asigure accesul la servicii de medicină de familie", a declarat Adrian Jivan, managerul MedLife Genesys Arad.

Clinica MedLife din Chișineu Criș are o suprafață de aproximativ 200 de metri pătrați și dispune de patru cabinete medicale, o sală de tratament, centru de recoltare analize și o sală de așteptare.

Programul de funcționare al clinicii este de luni până vineri între orele 07:00-15:00 (07:00-09:00 – recoltare probe laborator, 09:00-15:00 – program ambulator). Pentru efectuarea unei programări, pacienții pot apela numărul de telefon scurt 0257/960.

Inaugurat în anul 2009, Spitalul clinic Genesys reprezintă un centru de excelență al medicinii arădene. Spitalul MedLife Genesys a fost integrat în grupul MedLife în anul 2011, beneficiind de expertiza și know-how-ul celui mai mare operator de servicii medicale private din România. MedLife Genesys integrează o hyperclinică de mari dimensiuni, un spital cu trei săli de operație și 51 de paturi, maternitate, laborator de analize medicale și o farmacie. Spitalului MedLife Genesys oferă și servicii medicale ultraspecializate prin cele două centre de excelență: Centrul de Excelență în Patologia Tiroidiană din România și Centrul de Excelență în Chirurgie Ginecologică.

Despre MedLife:

MedLife activează pe piața din România din 1996, fiind cel mai mare operator privat de servicii medicale de pe piața locală.

Compania acoperă toate zonele de activitate medicală: ambulatoriu, spitale, maternități, laboratoare, farmacii, toate acestea constituind Sistemul Medical MedLife.

În prezent, MedLife își desfășoară activitatea în 9 Hyperclinici din București, Timișoara, Brașov și Arad; 8 laboratoare proprii de analize; 6 spitale în București, Brașov și Arad, dintre care un spital de Pediatrie, unul de Ortopedie și unul de Obstetrică-Ginecolgie; 3 maternități în București și în țară, 28 de centre medicale generaliste în București și în țară, 9 centre de excelență cu specializare unică, 6 farmacii proprii reunite sub reteaua PharmaLife Med, și în colaborare cu 135 clinici medicale partenere din toată țara.

Recent, MedLife a obtinut acreditarea pentru Maternitatea MedLife Bucuresti in calitate de Spital Prieten al Copilului, procesul de certificare fiind derulat de catre Organizatia Mondiala a Sanatatii (OMS) si UNICEF, Maternitatea MedLife fiind totodata si prima maternitate privata din Capitala care detine acest statut. Alte doua maternitati din reteaua MedLife sunt in curs de acreditare pentru acest program.

Conform studiului international realizat de Reader's Digest, MedLife este pentru al patrulea an consecutiv cel mai de incredere brand in randul românilor la categoria "Clinica Privata", iar in ultimii cinci ani, studiile de piata IMAS derulate la nivel national plaseaza constant MedLife drept brandul cu cea mai mare notorietate pe toate segmentele: spital privat, clinica-centru medical, laborator medical. De asemenea, MedLife a câștigat anul acesta premiul „Superbrands" la categoria „Clinici private".

(439964)

UNDE MERGEM în Arad

CINEMA

CINEMA CITY ATRIUM

- 300: Ascensiunea unui imperiu -3D, ora 18:10
- Adio, dar mai stau puţin, orele 16:30, 21:10
- Captain America: Războinicul iernii -3D, orele 14:00, 16:40, 19:20, 22:10
- Captain America: Războinicul iernii, ora 18:30
- Clopoţica şi zâna pirat -3D, orele 13:10, 15:00, 16:40
- Clopoţica şi zâna pirat, ora 14:00
- Cocktail, ora 20:00
- Divergent, ora 15:40, 18:40
- Dl. Peabody şi Sherman -3D, ora 14:10
- Dragostea e chimie nu magie, ora 15:10
- Grand Budapest Hotel, ora 14:20
- Need for Speed: Începuturi -3D, ora 20:50
- Noe -3D, orele 13:20, 16:20, 19:10, 22:00
- Non-Stop, ora 21:30
- Rio 2 -3D dublat, orele 13:40, 15:50, 18:00
- Rio 2 -3D subtitrat, ora 18:40
- Sabotaj, orele 17:10, 19:30, 21:40
- Spune-mi ce ai făcut..., orele 20:20, 22:30
- Tarzan -3D, ora 16:10
- Transcendence: Viaţa după moarte, orele 14:00, 16:30, 19:00, 21:40
- Zona de pericol, orele 13:30, 15:40, 17:50, 20:10, 22:20

CINEMA CITY GALLERIA

- 300: Ascensiunea unui imperiu -3D, ora 22:30
- Captain America:Războinicul iernii -3D, orele 14:00, 17:00, 19:40, 22:20
- Clopoţica şi zâna pirat -3D, orele 14:10, 16:00
- Clopoţica şi zâna pirat, ora 13:30
- Divergent, orele 15:20, 20:40
- Dl. Peabody şi Sherman -3D, ora 14:10
- Need for Speed: Începuturi -3D, ora 19:50
- Noe -3D, orele 16:40, 19:30, 22:20
- Non-Stop, orele 13:10, 15:15, 22:15
- Rio 2 -3D dublat, orele 14:20, 16:30, 18:40
- Rio 2 -3D subtitrat, ora 21:00
- Sabotaj, orele 17:30, 20:00
- Spune-mi ce ai făcut..., ora 18:20
- Tarzan -3D, ora 17:50
- Transcendence: Viaţa după moarte, orele 13:00, 15:30, 18:00, 20:20, 22:45
- Zona de pericol, orele 13:00, 15:10, 17:20, 19:30, 21:40

VERNISAJ

- Expoziţie de pictură şi grafică a maestrului Ion Aurel Gârjoaba (luni, 28 aprilie, de la ora 18, Galeria de Artă „Alfa")

Greuceanu vine la Marionete

Copii, părinţi şi bunici sunteţi aşteptaţi – duminică, 27 mai, de la ora 11 – în sala din str. Episcopiei a Trupei de Marionete din cadrul Teatrului Clasic „I. Slavici".Veţi avea ocazia să intraţi lumea basmului cu povestea lui „Greuceanu" după Petre Ispirescu, în regia lui Gabriel Apostol. Din distribuţia spectacolului fac parte Lenuţa Dorobanţu, Oana Iurcu, Loredana Alexandrescu, Sorin Dorobanţu, Mircea Moş. Scenografia este realizată de Oltea-Clara Daranga iar muzica originală de Dan Bălan. FOTO: FAN

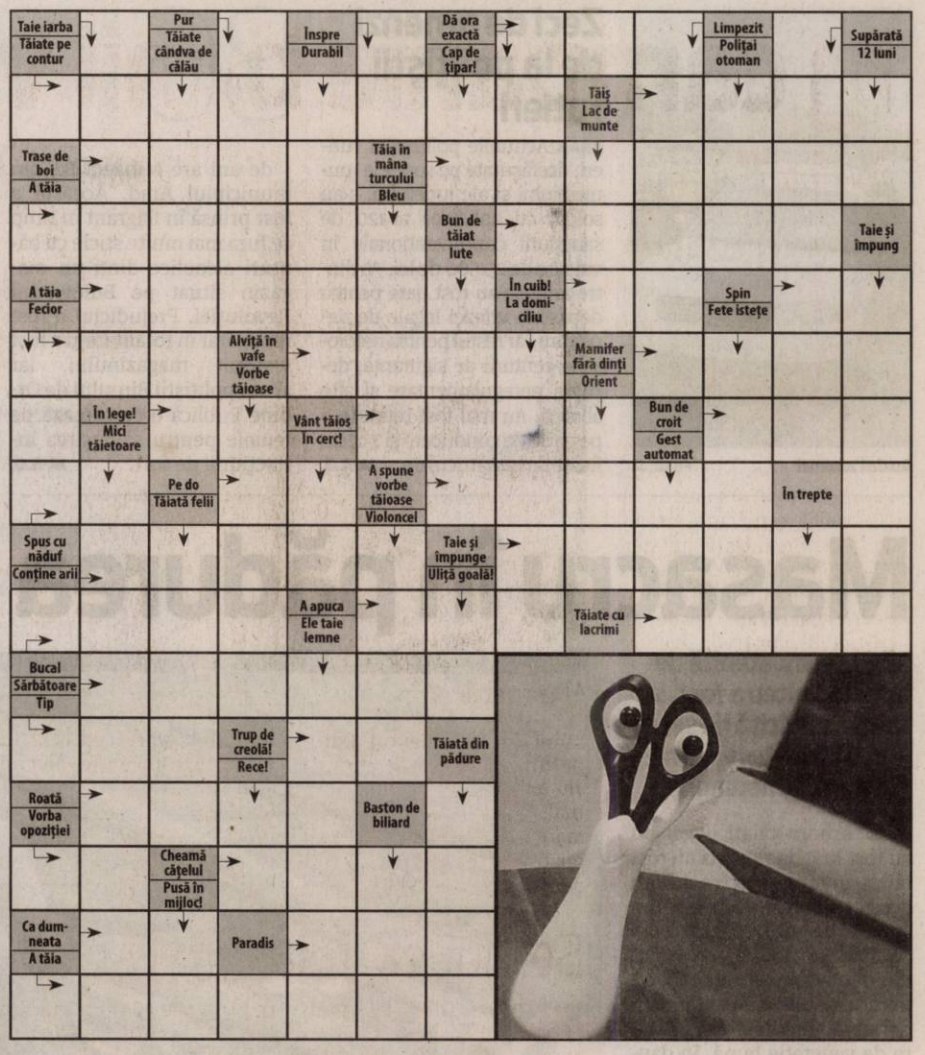

TEATRE

TEATRUL CLASIC „IOAN SLAVICI"

- **„Cerere în căsătorie"**, după A. P. Cehov. Regia şi scenografia – Florin Covalciuc (sâmbătă, 26 aprilie, orele 18 şi 20, sala Studio)
- **„Cei mari, cei mici"**, de Ioan Peter – Pit; Regia – Ioan Peter – Pit; Spaţii interioare – Anamaria Şerban; Muzica originală – George Dancu (duminică, 27 aprilie, orele 18 şi 20, sala Studio)

TEATRUL DE MARIONETE

- **„Greuceanu"**. Regia: Gabriel Apostol; Scenografia: Oltea-Clara Daranga, Distribuţia: Lenuţa Dorobanţu, Oana Iurcu, Loredana Alexandrescu, Sorin Dorobanţu, Mircea Moş (duminică, 27 aprilie, ora 11).

SPECTACOLE

- **Spectacol folcloric** (sâmbătă, 26 aprilie, începând cu ora 16:30, la Căminul cultural Buteni)

SOLUŢIA INTEGRAMEI DIN NUMĂRUL PRECEDENT

F ■ J ■ FII ■ M ■ A ■ MIRESE ■ FRISCA ■ LEGATI ■ LAPTE ■ NEG ■ RENI ■ RU ■ Z ■ E ■ ITE ■ GEM ■ MAI ■ VINA ■ ME ■ USAR ■ EA ■ CARUNT ■ OI ■ ORNARI ■ ITAN ■ E ■ NOBILIME ■ EOL ■ LIPAN ■ MI ■ PALE ■ I ■ TC ■ DA ■ NAI ■ COC ■ MITA ■ U ■ OU ■ IDOL ■ ZAPADA ■ CALA ■ ET

AZI LA CINEMA CITY
ATRIUM

Un film regizat de Homi Adajania FOTO: FAN

„COCKTAIL"

Când Veronica (Deepika Padukone) şi Meera (Diana Penty) se întâlnesc întâmplător în Londra, se hotărăsc să locuiască împreună pe perioada verii. Meera este o femeie timidă, introvertită care îşi revine după o căsnicie nereuşită cu Kunal Ahuja (Randeep Hooda) care i-a cheltuit toate economiile sub pretextul că încearcă să construiască pentru amândoi un viitor la Londra. Viaţa lor ia o turnură neaşteptată când Gautam Kapoor (Saif Ali Khan), un inginer software vine să locuiască cu ele în casa Veronicăi.

VĂ INVITĂM LA...

„Invazia" de flori la Sala „Clio"

ARAD. Trei artişti plastici arădeni - Elena Boţan, Ioan Cociuba, Darius Mihai Milian - şi unul chinez - Huang Qua Zhong - au venit cu peste 50 de lucrări (acuarelă şi ulei) în expoziţia „Simfonia florilor", deschisă, miercuri seara, la Sala „Clio" a Complexului Muzeal Arad.

Prezentarea, la vernisaj, a fost făcută de criticul de artă Dan Lăzărescu. El a „deschis" cu Elena Boţan arătând că „ne-am obişnuit cu apariţiile publice ale doamnei Boţan. Ea vine, de fiecare dată cu lucrări noi şi deosebit de seducătoare. Primăvara aceasta este cea mai frumoasă pentru creaţiile sale, mai ales că a ajuns la un nivel tehnic deosebit". A trecut, apoi, la Darius Mihai Milian: „Tânărul Darius a mai expus până acum, dar de data aceasta, chiar dacă doar cu câteva lucrări, a vrut să iasă alături de mama sa (n.n. Elena Boţan). El simte nevoia de spargere a normelor, chiar şi prin ramele speciale folosite, are o anumită îndrăzneală în compoziţie iar arta lui are tendinţă netă spre echilibru". Ioan Cociuba a adus nouă lucrări „de proporţii mai mici". „De când îl ştiu este un pictor floricol - a mărturisit prof. Lăzărescu. Fiecare lucrare are un alt fundal, un alt mod de a scoate florile în planul întâi. Prin acestea el face un fel de insantaneu plastic al interiorului său".

La vernisajul expoziţiei FOTO: V.F.

Pictorul chinez Huang Qua Zhong a fost apreciat pentru „eleganţa acuarelelor care vorbesc despre o candoare aparte". JA-V.F.

AZI LA CINEMA CITY
GALLERIA

Un film cu Chris Evans şi Scarlett Johansson FOTO: FAN

„CĂPITANUL AMERICA: RĂZBOINICUL IERNII"

După evenimentele din The Avengers, Steve Rogers trăieşte în Washington, încercând să-şi afle locul în lumea modernă după ce a petrecut decenii îngheţat în veşnicele zăpezi ale Arcticii. Dar, după ce un angajat S.H.I.E.L.D. este atacat, Steve se trezeşte implicat într-un mister ce ar putea pune în pericol întreaga lume. Alături de Văduva Neagră, eroul încearcă să dezlege ţitele până când nu este prea târziu.

FILME ÎN WEEKEND LA TV

SÂMBĂTĂ

- **Jaful perfect (DIGI FILM, ora 20.00);** • **Viraj periculos (PRO CINEMA, ora 20.00);** • **Nicholas Nickleby (TVR 2, ora 20.10);** • **Afacerea (N24PLUS, ora 20.15);** • **De neoprit (PRO TV, ora 20.30);** • **Cu mafia pe urme (MGM, ora 21.00);** • **Misiune în forţă (AXN, ora 21.00);** • **La Middleton (HBO COMEDY, ora 21.20);** • **Amprenta morţii (PRIMA, ora 21.30);** • **Pulbere de stele (KANAL D, ora 21.30);** • **Obsesia trecutului (TV 1000, ora 21.30);** • **Dinamita (DIGI FILM, ora 20.55);** • **Foamea (TCM, ora 22.00);** • **Despre oameni şi melci (PRO CINEMA, ora 22.15);** • **Marea lovitură (PRO TV, ora 22.30)**

DUMINICĂ

- **Ziua Z: Apocalipsa (HBO, ora 20.00);** • **Paranoia (DIGI FILM, ora 20.00);** • **Dispozitivul groazei (PRO CINEMA, ora 20.00);** • **Al patrulea stol (TVR 2, ora 20.10);** • **Toată lumea este a mea! (NAŢIONAL, ora 20.15);** • **Greu de ucis 4 (PRO TV, ora 20.30);** • **Eka şi Natia, adolescente în Georgia (CINEMAX, ora 21.00);** • **Candidatul manciurian (MGM, ora 21.00);** • **Patricia Cornwell – Riscuri asumate (AXN, ora 21.10);** • **Vizavi (TV 1000, ora 21.30);** • **Bursa (HBO COMEDY, ora 21.35);** • **Ultimul castel (DIGI FILM, ora 21.50);** • **Şapte psihopaţi şi un câine (HBO, ora 21.55)**

CĂRŢI NOI ÎN LIBRĂRII

„TEOREMA VIE" DE CEDRIC VILLANI

„Teorema vie" este o carte inclasabilă, după cum şi autorul ei, Cédric Villani, e un personaj inclasabil – matematician cu intuiţii geniale, intempestiv în porniri, excentric în gusturi, pasional, nonconformist şi înduioşător de cald. Devenit încă de tânăr vedetă a ştiinţei, răsplătit cu Medalia Fields (echivalentul Nobelului) în matematică, Villani ne spune în „Teorema vie" povestea aventuroasă a unei demonstraţii – sau, mai curând, o pune în scenă, apelând la un arsenal literar surprinzător de bogat.

„UNSPREZECE MINUTE" DE PAULO COELHO

Este povestea Mariei, o fată dintr-un sat brazilian, ale cărei prime întâlniri inocente cu dragostea o lasă cu inima frântă. La o vârstă fragedă, ea se convinge că nu va găsi niciodată iubirea adevărată, crezând în schimb că „dragostea este un lucru cumplit, care te face să suferi...". O întâlnire întâmplătoare în Rio de Janeiro o determină să plece la Geneva, unde visează să găsească faimă şi bogăţie, dar sfârşeşte în stradă, ca prostituată. În Geneva, Maria se îndepărtează tot mai mult de iubire, devenind tot mai fascinată de sex. În cele din urmă, concepţia ei lipsită de speranţă despre dragoste este pusă la încercare când cunoaşte un tânăr şi chipeş pictor.

Au dat amenzi FOTO: JA

Zeci de amenzi de la poliţiştii rutieri

ARAD. Acţiunile poliţiştilor rutieri, desfăşurate pe şoselele municipiului şi ale judeţului, s-au soldat cu aplicarea a 120 de sancţiuni contravenţionale în valoare de 29.500 de lei. 70 dintre amenzi au fost date pentru depăşirea vitezei legale de deplasare, iar restul pentru nefolosirea centurii de siguranţă, depăşiri neregulamentare şi alte abateri. Au mai fost reţinute 6 permise de conducere şi 7 certificate de înmatriculare. **JA-A.G.**

36

de ani are Mihaela B., din municipiul Arad. Aceasta a fost prinsă în flagrant în timp ce fura mai multe sticle cu băuturi alcoolice dintr-un magazin situat pe Bulevardul Revoluţiei. Prejudiciul a fost recuperat în totalitate şi a fost restituit magazinului, iar acum poliţiştii Biroului de Ordine Publică o cercetează pe femeie pentru săvârşirea infracţiunii de furt. **JA-A.G.**

Femeie dispărută de la domiciliul din Arad

ARAD. Poliţiştii o caută pe Alina Georgeta Rus, de 33 de ani, din municipiul Arad, care a dispărut de la domiciliu din data de 19 aprilie. Femeia are următoarele semnalmente: 1,67 m înălţime, 52 de kg, constituţie slabă, ochi căprui, poartă ochelari de vedere şi are păr şaten. Aceasta era îmbrăcată cu un palton negru şi blugi albaştri. Cine poate oferi informaţii legate de această femeie este rugat să sune la 112. **JA-A.G.**

Alina Georgeta Rus FOTO: JA

Au rezolvat un furt de 3.500 de euro

TAUŢ. Poliţiştii din Tauţ au depistat şi reţinut principalul suspect al unui furt ce a avut loc pe raza satului Nadăş în luna februarie. Potrivit oamenilor legii, Gheorghe T., de 33 de ani, din Nadăş, a intrat în locuinţa unei familii plecate în străinătate de unde a furat bijuterii şi bunuri în valoare de 3.500 de euro. Suspectul urmează să fie prezentat judecătorilor cu propunere de arestare preventivă. **JA-A.G.**

Masacru în pădurea Nadăş

Pădurea moştenită de familia Colţeu a fost, se spune, nimicită de setea acestora de bani, urmările fiind iremediabile.

Familia Colţeu, prin angajaţii ei, a pus la pământ sute de arbori tăiaţi ilegal FOTO: JA

ARAD. Arborii tăiaţi ilegal nu au fost luaţi la rând, ci au fost tăiaţi, în mod selectiv, arborii cei mai valoroşi, respectiv din speciile de gorun, fag sau specii foioase nobile, proveniţi din sămânţă, de dimensiuni mari, cu lemn de calitate superioară, fără defecte, cu stare de vegetaţie bună, în dauna arborilor din specii mai puţin valoroase (carpen, plop tremurător, mesteacăn), proveniţi din lăstari, rău conformaţi, rupţi sau uscaţi.

„În acest fel s-a degradat pădurea în ceea ce priveşte compoziţia, structura, creşterea, calitatea, distrugându-se eforturile de peste 60 de ani de a ameliora valoarea pădurilor din zonă. De asemenea, a fost diminuată capacitatea pădurilor de a îndeplini eficient funcţiile de protecţie atribuite, ştiut fiind că pădurile de la Nadăş se află în bazinul de recepţie care alimentează lacul artificial de la Tauţ, îndeplinind un rol hidrologic important", spun sursele noastre.

Fără refacere

Dacă tot au tăiat cu nemiluita, cei din familia Colţeu puteau să demareze acţiuni de reîmpădurire la Nadăş. Însă acest lucru însemna bani cheltuiţi, fapt ce nu pare să fi fost pe gustul nimănui. Aşa că cea mai simplă soluţie găsită a fost nepăsarea. „Nu au fost realizate lucrări de reîmpădurire sau de completare a regenerării naturale după tăieri. Majoritatea suprafeţelor aflate în regenerare în ultimii 7 ani sunt fie regenerate parţial, fie regenerate cu lăstari şi drajoni de carpen, tei şi alte specii cu valoare economică mai redusă, fie uneori chiar cu arbuşti (păducel, măceş, mur şi altele). Astfel de situaţii conduc la crearea unor păduri degradate, care produc lemn de calitate inferioară şi în cantităţi mai mici", mai spun sursele noastre. Acestea mai spun că nu au fost executate deloc sau doar parţial şi necorespunzător lucrările de îngrijire a arboretelor tinere. Astfel de lucrări, care sunt absolut necesare pentru a crea păduri sănătoase şi valoroase, dar care implică investiţii, pentru că lemnul rezultat este ieftin sau dificil de vândut, nu au fost efectuate în cele mai multe dintre pădurile tinere. Iar, în unele cazuri, au fost efectuate doar pe lângă drum, în locurile vizibile, pe porţiuni reduse, dar au fost justificate în documente ca fiind făcute pe întreaga suprafaţă.

Încă 100 de ani

„Aspectele menţionate arată clar că pe familia Colţeu nu o interesează deloc cum vor arăta în viitor pădurile pe care le deţin, scopul fiind să obţină cât mai mulţi bani în timp cât mai scurt. Remedierea situaţiilor create şi refacerea pădurilor distruse în aceşti ani necesită cel puţin o nouă generaţie de pădure, adică peste 100 de ani", au conchis sursele noastre.

ALIN GHERASIM
alin.gherasim@informmedia.ro

Vor să continue masacrul

Tot ceea ce a făcut familia Colţeu în pădurea Nadăşului poate continua dacă „moştenitorii" vor primi câştig de cauză în Tribunalul Arad. După ce ITRSV a emis un document prin care se suspendă activitatea Ocolului Silvic Privat Nadăş, familia Colţeu a atacat în instanţă actul respectiv. Primul termen s-a soldat cu o amânare, iar procesul va fi reluat în data de 7 mai. Dacă instanţa va da câştig de cauză Colţeilor, pădurea Nadăşului ar putea fi rasă de pe faţa pământului, în condiţiile în care tăierile ilegale ar continua ca şi până acum.

Peste o mie de metri cubi de lemne, tăiaţi ilegal

LIPOVA. Peste 1.200 de metri cubi de copaci au fost tăiaţi ilegal pe raza oraşului Lipova, prejudiciul însumând peste 325.000 de lei. Procurorii Parchetului de pe lângă Judecătoria Lipova şi Poliţia Judiciară din cadrul IPJ ARAD s-au sesizat din oficiu în legătură cu aceste ilegalităţi după ce reprezentanţii Ocolului Silvic le-au adus în atenţie faptul că în urma controalelor efectuate au descoperit mai mulţi copaci care au fost tăiaţi ilegal. Potrivit procurorilor Parchetului de pe lângă Judecătoria Lipova, „în Cantonul nr. 10 Bacăul de Mijloc, în perioada 26 februarie - 19 martie, au fost tăiaţi fără drept 460 metri cubi de lemne, în valoare de 141.580 de lei, în Cantonul nr. 9 Ostrov, în perioada 11 martie - 4 aprilie, au fost tăiaţi fără drept 269 metri cubi de lemne în valoare de 65.817 lei, iar în Cantonul nr. 8 Birchiş, în cursul acestui an au fost tăiaţi fără drept 540 metri cubi de lemne în valoare de 118.579 de lei". Anchetatorii au început urmărirea penală în acest caz pentru infracţiunile de tăiere ilegală de lemne şi neglijenţă în serviciu. **JA-I.C.**

Sute de pachete de ţigări confiscate în Piaţa Mică

ARAD. Un echipaj al Jandarmeriei Arad, aflat în patrulare în zona Pieţei Mihai Viteazul, a depistat două persoane care ofereau ţigări de contrabandă trecătorilor. Cei doi au fost legitimaţi, verificările scoţând la iveală faptul că este vorba despre un bărbat de 37 de ani din Arad şi despre o femeie de 33 de ani din Curtici. Captura jandarmilor a fost una destul de importantă. În portbagajul maşinii bărbatului au fost descoperite 110 pachete de ţigări, iar femeia avea într-o sacoşă nu mai puţin de 206 pachete de ţigări. Jandarmii au confiscat mărfurile de contrabandă, iar cei doi au fost amendaţi. **JA-A.G.**

Captură importantă FOTO: FAN

Ziua Internaţională a Jazz-ului, la Arad

Ziua Internaţională a Jazz-ului va fi sărbătorită, în premieră, în Arad, printr-o serie de concerte şi acţiuni.

ARAD. Evenimentele sunt organizate de Centrul Judeţean de Voluntariat Arad, Primăria Municipiului Arad, Molnar Events şi Asociaţia Restart Arad, sub patronajul UNESCO.

Spectacolele vor debuta în 25 aprilie, cu un eveniment recomandat de ARED, cu câteva zile înainte de sărbătoarea propriu-zisă a jazz-ului. Vor fi prezentate instrumentele: lira şi pan flute (nai) de către Florin Ştefan într-un concert Jazz Fusion. De asemnea, sunt invitaţi muzicieni profesionişti din viaţa culturală a Transilvaniei, cunoscuţi atât în ţară, cât şi peste hotare: Csaba Cserey - tobe şi percuţie, Aladar Renato Pusztai - vioară, Jozsef Hollandus - chitară bass, contrabas şi Nicu Barna - keyboard şi sunet. Stilurile muzicale abordate vor curpinde muzică din folclorul tracilor, oriental, asiatic, toate îmbinate într-o manieră de Chill Out Jazz. Concertul conţine două părţi muzicale, cu videoproiecţie şi va avea loc pe 25 aprilie în Club Nerv Arad, de la ora 21.30.

Peste 200 de oraşe

„Este important faptul că Aradul se află printre cele peste 200 de oraşe care celebrează Ziua Internaţională a Jazz-ului, un gen muzical divers şi multicultural, care are foarte mulţi susţinători în oraşul nostru", a precizat Glad Varga, consilier municipal.

Afişul evenimentului

La radio

30 aprilie (Ziua Internaţională a Jazz-ului) se va sărbători încă de la primele ore ale zilei în mai multe localuri partenere din municipiul Arad şi Chişineu-Criş. Aceste localuri vor difuza toată ziua radio "Iubesc Aradul", care a pregătit un playlist muzical de jazz mainstream, pentru a familiariza fiecare persoană interesată de acest stil. De la ora 13.00, localurile partenere vor difuza via youtube, concertul de gală din Osaka (Japonia), oraş ales să găzduiască la nivel mondial Ziua Internaţională a Jazz-ului.

Spectacol de gală

De la ora 19.00, platoul din faţa Primăriei Municipiului Arad va găzdui spectacolul de gală din Arad, prin care organizatorii au decis promovarea valorilor locale şi nu numai. Spectacolul va fi deschis de duo-ul timişorean "Eclectic Version" cu Vera Ciocan (voce) şi Ionuţ Dorobanţu (chitară).

Spectacolul se va încheia cu un recital inedit al trupei arădene „Mario & The Teachers", trupă înfiinţată în toamna anului 2010, la iniţiativa percuţionistului Mario Florescu, alături de pianistul Radu Rotaru. **JA – S.B.**

Sport

„Sper să fiu la cel mai înalt nivel pentru a-mi apăra titlul național"

Sorin Trăistaru, pilot Supermoto

5

este locul pe care poloiștii de la CS AMEFA Arad îl vizează în actuala stagiune a Superligii Naționale. Pentru a obține această clasare, băieții pregătiți de Cristi Cosma au nevoie de două victorii (sâmbătă, ora 18 și duminică, ora 11, la Bazinul Delfinul) în finala play-out-ului cu Crișul Oradea, care se reia de la scorul de 1-1.

„West Petrom Gala Reloaded", pe 8 iunie!

ARAD. Inițiativa ABLA Arad prinde contur. Pe 8 iunie, în Sala Sporturilor, vom fi martorii unui eveniment de excepție: „West Petrom Gala Reloaded". Foști antrenori (Petricevic, Davidhazy, Budurean), foști jucători (Vereș, Szijarto, Burlacu, Marjanovic, Konakovic, Markovic, Toroman, Clark, Betea și Ifrim), dar și fostul președinte, Gabriel Boric, ne vor aduce aminte de vremurile de glorie ale baschetului masculin arădean. **JA-D.S.**

„Mergem să le stricăm tradiția celor din Tauț"

ARAD. Ieri, într-o conferință de presă, antrenorul Roland Nagy (care se bucură că a fost ales să participe la proiectul „UTA Bătrâna Doamnă"), a vorbit despre meciul de la Tauț, cu Șoimii, echipă neînvinsă de anul trecut, de la meciul tur contra utiștilor.

„Să spargem gheața"

Trupa antrenată de Claudiu Riviș are un palmares de invidiat: nu a fost învinsă din etapa a IX-a, de la Arad, iar de pierdut acasă nu a făcut-o în acest campionat. „Ultima dată au pierdut cu noi, așa că ne așteaptă un meci foarte dificil. Mergem să le stricăm tradiția, vrem să spargem gheața pe terenul lor. Nu avem altă alternativă decât victoria, orice alt rezultat îndepărtându-ne de obiectiv. E nevoie să ne impunem ritmul, să supunem adversarul la presiune, căci golul va cădea, chiar dacă mai târziu, după minutul 60-70. Va fi interesant și prin prisma faptului că îmi voi întâlni un fost coleg de echipă, Claudiu Riviș, care acum e pe banca tehnică a celor din Tauț" - a spus Roli Nagy. **JA – L.S.**

Roland Nagy, încrezător FOTO: L.S.

UTA nu a scăpat de emoții

Propunerea de mărire a echipelor din liga secundă nu s-a discutat, ieri, în Comitetul Executiv al FRF.

Echipa lui Gio și Marțian, cum sugerează unii fani, nu a scăpat de emoțiile retrogradării FOTO: C. ANDRA

BUCUREȘTI. Situația de la UTA pare că nu mai are niciun fel de ieșire. Ieri, la FRF, a avut loc o ședință a Comitetului Executiv, în care se spera să se ia în discuție problema numărului de echipe din liga secundă, pentru campionatul viitor. Dar, încă o dată, cazul a fost amânat, o decizie în acest sens urmând să se ia pe 28 mai, cu două etape înainte de finalul sezonului.

„O măsură normală"

Aflat chiar la „Casa Fotbalului", în timpul lucrărilor Comitetului Executiv, Cătălin Barbu, directorul sportiv al UTA-ei, ne-a declarat: „Deși nu s-a luat în discuție solicitarea celor 19 cluburi din liga secundă, în data de 28 mai va fi anunțat un verdict în acest sens. Din câte am văzut și auzit, cred că - până la urmă - se va mări numărul de echipe și nu va mai retrograda nimeni. Cred că această amânare este o măsură normală, atâta timp cât mai sunt de jucat multe meciuri în play-outul celor două serii".

LEO SFÂRA
leo.sfara@informmedia.ro

Să meargă la comisii

Conducerea clubului UTA îi invită pe jucătorii care sunt nemulțumiți de cum sunt tratați, să se adreseze forurilor abilitate din cadrul FRF, așa cum va face și clubul, în cazul lor. „Dacă nu le convine, sunt liberi să meargă să-și caute dreptatea la comisiile FRF, așa cum facem și noi. Nu va fi nicio supărare" - a spus Barbu.

Liga I, etapa 29, pe micul ecran

ARAD. Fotbalul românesc de primă divizie a ajuns la borna cu numărul 29 în actualul sezon. Iată programul jocurilor și al transmisiunilor TV: Astăzi - ora 19, Digi, Ceahlăul Piatra Neamț - Gaz Metan Mediaș; Sâmbătă - ora 16,30, Digi, Oțelul Galați - Săgeata Năvodari; ora 18,45, Digi, U Cluj - FC Vaslui; Duminică - ora 14, Dolce, Astra Giurgiu - CFR Cluj; ora 17, Digi, Pandurii Tg Jiu - Poli Timișoara; ora 19,30, Digi, Concordia Chiajna - Dinamo; Luni - ora 18,30, Digi, Corona Brașov - Viitorul Constanța; ora 20, Dolce, Steaua - FC Brașov; ora 21, Digi, Petrolul Ploiești - FC Botoșani. **JA-D.S.**

Un nou sezon de Supermoto!

ARAD. În avanpremiera etapei din cadrul Campionatului Mondial de Supermoto (16-18 mai), în acest sfârșit de săptămână pe noua pistă a Circuitului VIK Power din orașul nostru va avea loc deschiderea sezonului național de Supermoto. Sâmbătă (antrenamente libere și calificări) și duminică (curse și festivitatea de premiere), începând cu ora 10, cei mai valoroși piloți români vor „alerga" în runda inaugurală a sezonului 2014 din Campionatul Național de Supermoto, precum și pentru CN de motodrom juniori. Etapa de la Arad este importantă, deoarece înalți oficiali ai Federației mondiale de Supermoto vor inspecta noua pistă și va acorda sau nu va acorda Circuitului VIK Power dreptul de organizare a etapei mondiale.

Campion al României în ultimele trei sezoane și medaliat cu bronz la Campionatul European de anul trecut, Sorin „Ariciu" Trăistaru - principalul organizator al evenimentului - va încerca să-și păstreze supremația în această clasă a motociclismului viteză.

Iubitorii sportului cu motor sunt așteptați în număr cât mai mare pe circuitul arădean, spectacolul fiind garantat. **JA-D.S.**

„Stăm mai bine la capitolul pivoți"

Prof. Dan Moraru face o paralelă între ultimele două finale ale Ligii Naționale de baschet feminin: Arad – Târgoviște.

ARAD. Ne mai despart puține zile de primele două jocuri ale finalei Ligii Naționale de baschet feminin, eternul duel Univ Goldiș ICIM Arad - CSM Târgoviște, programate marți, ora 18, respectiv, miercuri, ora 19, la Sala Sporturilor din orașul nostru. Pentru a prefața această dispută am apelat la prof. Dan Moraru, tehnicianul care a stat pe banca Aradului la ultimul titlu național, pe care l-am rugat să facă o paralelă între ultimele două finale.

„Sezonul trecut am spus că Aradul a avut cea mai valoroasă echipă din toate timpurile. În acest an, chiar dacă rolul meu este unul simbolic, paradoxal, șansele noastre sunt cel puțin egale, dacă nu chiar mai mari, la cucerirea titlului național. Spun asta, pentru că valoarea lotului echipei din Târgoviște, luate individual, este mai slabă decât a echipei de anul trecut. Echipa noastră actuală, în comparație cu cea din sezonul trecut, stă mai bine la capitolul pivoți, segment care conferă 65% din valoarea unei echipe. Avem un trio de jucătoare (Williams, Coker, Broomfield) pe posturile 4-5 (pivoți) de mare valoare. În plus, dacă anul trecut am abordat finala în niște condiții speciale (nu vreau să intru în detalii, dar fanii echipei cunosc situația), acum conducerea clubului a gestionat foarte bine situația financiară și abordăm finala fără probleme organizatorice. Singura (Doamne Ferește!) situație care ne-ar putea diminua șansele la trofeu ar fi pierderea vreunei jucătoare de bază" - a spus prof. Dan Moraru. **JA-D.S.**

Dan Moraru FOTO:JA

S.C. EKR ELEKTROKONTAKT ROMANIA S.R.L.

ANGAJEAZĂ

PENTRU LOCATIILE DIN PANCOTA SI SANTANA

MUNCITORI / MUNCITOARE CONFECTIONERI CABLAJE AUTO

OFERIM:

Salar de încadrare diferențiat în funcție de vechimea în unitate
+ tichete de masă pentru fiecare zi lucrătoare
+ sporuri pentru munca de noapte și vechime în muncă
+ ore suplimentare plătite
+ prime de prezență, prime de calitate și prime de lucru
+ transport gratuit la/de la serviciu pentru salariati
+ servicii medicale gratuite
+ calificare la locul de muncă
+ condiții optime de lucru
+ remunerație în funcție de realizări.

CEREM:

- acuitate vizuală
- disponibilitate de lucru în schimburi
- spirit de echipă
- seriozitate și îndemânare.

Pentru a ne cunoaște echipa și pentru depunerea cererilor de angajare vă stăm la dispoziție la sediul firmei din:

PANCOTA, str.Libertatii, nr. 28

SANTANA, str.Ghioceilor, nr. 6

Informații suplimentare puteți obține la numerele de telefon:
0257-207370; 0257-207380 – Pancota
0257-236100; 0257-236130 - Santana
de Luni până Vineri, zilnic între orele 8,00 – 16,00.

H (426234)

JURNAL ARĂDEAN

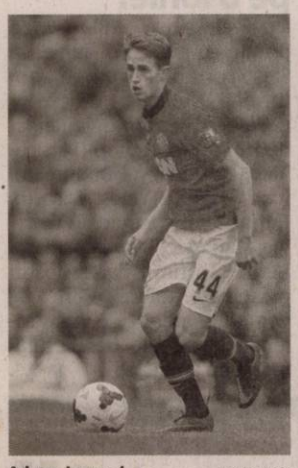

Adnan Januzaj FOTO: FAN

Adnan Januzaj a ales Belgia

FOTBAL. Mijlocașul echipei Manchester United, Adnan Januzaj a ales să evolueze pentru națională Belgiei, a anunțat Marc Wilmots, selecționerul belgian. „Am primit confirmarea oficială că Adnan Januzaj va evolua pentru națională Belgiei. Este o veste bună", a scris Marc Wilmots pe Twitter. Adnan Januzaj, 19 ani, putea evolua pentru mai multe naționale: Albania, Turcia, Serbia, Kosovo sau Anglia. Jucătorul echipei Manchester United, la care evoluează din 2011 de la 16 ani, s-a născut la Bruxelles. El și-a început cariera la FC Brussels, iar apoi a evoluat la Anderlecht.

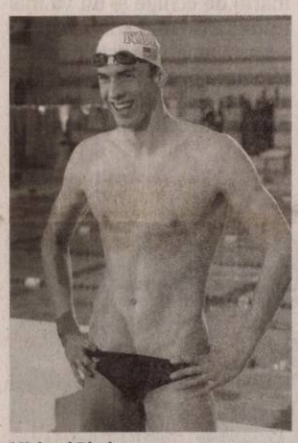

Michael Phelps FOTO: FAN

Nu știe dacă va concura la JO

NATAȚIE. Înotătorul Michael Phelps, care revine astăzi în competiții, la 20 de luni de la ultima sa cursă, a declarat că nu știe dacă va participa la Jocurile Olimpice din 2016. „Nu știu dacă vor concura la Rio. Nimeni nu m-a influențat să revin, am decis să revin în competiții pentru mine însumi. Tot ce pot să spun este că mă simt foarte bine la antrenamente, zâmbesc tot timpul. Nu am făcut nimic în ultimele 18 luni. Însă mi-a lipsit ceva, mi-a lipsit înotul", a spus sportivul de 28 de ani.

Michael Phelps, cel mai medaliat sportiv din istoria Jocurilor Olimpice, cu un total de 22 de medalii cucerite.

SURSA: MEDIAFAX

Anfield Road se mărește

FOTBAL. Capacitatea stadionului Anfield, unde evoluează echipa Liverpool, va ajunge de la 45.276 de locuri la 54.000 de locuri, a anunțat clubul englez, prezentând planurile unui proiect de dezvoltare a arenei, informează AFP. Lucrările prevăd o extindere de 8.500 de locuri a tribunei principale și de 4.800 de locuri la altă tribună. Lucrările ar putea debuta la începutul anului 2015. FC Liverpool, în prezent liderul Angliei, evoluează pe arena Anfield din 1892.

SURSA: MEDIAFAX

Victorie la limită pentru Real

Echipa madrilenă a învins cu scorul de 1-0 deținătoarea trofeului, Bayern Munchen.

Duel între Xabi Alonso (Real) și Thomas Muller (Bayern), asistat de Mario Gotze (Bayern) FOTO: FAN

FOTBAL. Real Madrid a învins, pe teren propriu, cu scorul de 1-0 (1-0), formația Bayern Munchen, deținătoarea trofeului, în prima manșă a semifinalelor Ligii Campionilor. Unicul gol al meciului a fost marcat de Karim Benzema în minutul 19. Returul va avea loc în data de 29 aprilie, la Munchen.

Tehnicianul echipei Real Madrid, Carlo Ancelotti a declarat că formația sa are un mic avantaj în manșa secundă a semifinalelor Ligii Campionilor, dar trebuie să arate încredere și dorință, ca în tur, informează uefa.com. „Sunt mulțumit de tot, pentru că meciul a fost dificil. Per total, sunt mulțumit de echipa mea. Am început jocul puțin timid, pierzând posesia. În repriza a doua, cei de la Bayern au fost mai puțin eficienți. Nu a fost ușor fără Gareth Bale și cu Cristiano Ronaldo la 50 la sută. Echipa a muncit bine, Cristiano a făcut eforturi pentru a juca. Returul va fi foarte dificil. Avem un mic avantaj, dar trebuie să jucăm cu încredere și cu dorință, cum am arătat în tur. Nimeni nu știe ce va întâmpla la Munchen", a spus Ancelotti. Antrenorul formației Bayern, Josep Guardiola a declarat că este mândru de elevii săi, care au arătat forță în fața uneia din cele mai bune echipe din lume, și că este optimist înaintea manșei secunde a semifinalelor LC. „Sunt mândru de echipa mea. A arătat multă forță în fața uneia dintre cele mai bune echipe din lume. Cred că putem «mări viteza» în retur. Am vrut să păstrăm posesia și să avem treceri rapide din apărare către atac. Am controlat jocul, dar cei de la Real Madrid așteptau să contraatace și au jucători care pot profita de astfel de situații. Felicitări echipei Real Madrid pentru victorie, dar mai avem un meci, la Munchen, și vom vedea ce va fi. Am făcut tot ce am putut. Nu putem să câștigăm fiecare meci. Am jucat împotriva uneia dintre cele mai bune și mai scumpe echipe din lume. Desigur, rezultatul nu este ideal, dar putem fi mai buni în retur. Sunt foarte optimist", a spus Guardiola, informează uefa.com.

În celălalt meci din semifinale, Atletico Madrid și Chelsea au încheiat la egalitate, scor 0-0, returul urmând să aibă loc la 30 aprilie în Anglia.

SURSA: MEDIAFAX

Noi reprezentanți la UEFA

FOTBAL. Comitetul Executiv al FRF a aprobat numele noilor reprezentanți ai federației în comisiile UEFA. „Comitetul Executiv a aprobat propunerile conducerii FRF privind noii reprezentanți în comisiile de la UEFA: la Comisia Hattrick - Radu Vișan în locul lui Didi Prodan; Aurel Țicleanu în locul lui Belodedici - la Comisia Youth; doamna Camelia Nicolae la fotbal feminin. Mircea Sandu rămâne în cele două comisii, în una ca membru și în una ca președinte, iar Răzvan Burleanu ia locul lui Kassai și lui Dumitru Mihalache, la Comisia Juridică", a declarat ofițerul de presă Gabriel Berceanu. **SURSA: MEDIAFAX**

Aurel Țicleanu FOTO: FAN

Hidișan e în probe la FC Botoșani

FOTBAL. Directorul sportiv al echipei FC Botoșani, Anton Helești a declarat că mijlocașul Florin Hidișan a venit în probe la gruparea botoșăneană. Florin Hidișan are 32 de ani, evoluează pe postul de mijlocaș dreapta și a jucat de-a lungul carierei la Industria Sârmei Câmpia Turzii, Internațional Curtea de Argeș, FC Argeș, CS Otopeni, FC Brașov, UTA Arad, Pandurii Târgu Jiu și Universitatea Cluj.

SURSA: MEDIAFAX

Florin Hidișan FOTO: FAN

Liviu Ciobotariu a demisionat de la Vaslui

Liviu Ciobotariu FOTO: FAN

FOTBAL. Antrenorul Liviu Ciobotariu a declarat că a decis să demisioneze de la conducerea tehnică a echipei FC Vaslui, deoarece nu mai putea gestiona situația în care se află gruparea moldavă. „Mi-a fost greu să iau această decizie. M-am gândit toată noaptea, nu am putut să închid un ochi, însă mi-a devenit imposibil să mai gestionez această situație. Erau lucruri extrasportive care nu depindeau de mine și pe care eu nu puteam să le rezolv. Toată lumea și-a dat demisia de la club, nu aveam cu cine să organizez meciurile, deplasările", a spus Ciobotariu.

Liviu Ciobotariu a afirmat că este mândru de foștii săi elevi, care au reușit să învingă pe Steaua în deplasare și să realizeze scorul campionatului contra Coronei Brașov. Tehnicianul a menționat că nu reproșează nimic celor din clubul la care a activat. „Nu reproșez nimănui nimic, nu caut vinovați, nu e treaba mea și nu regret vreun moment că am venit la Vaslui. Încă o dată, îmi pare rău că trebuit să iau această decizie", a explicat Ciobotariu.

Botez va asigura interimatul la conducerea tehnică a echipei FC Vaslui. Botez a fost unul dintre secunzii lui Ciobotariu la FC Vaslui. El va conduce echipa la meciul de sâmbătă cu Universitatea Cluj, la care inițial jucătorii grupării vasluiene au anunțat că nu vor să se prezinte, între timp ei răzgândindu-se.

Fotbaliștii formației din Vaslui nu s-au antrenat joi, din cauza tensiunilor existente și s-au plâns în continuare nu sunt băgați în seamă de conducerea clubului.

SURSA: MEDIAFAX

Getafe are doar varianta victoriei

Cosmin Contra FOTO: FAN

FOTBAL. Antrenorul echipei Getafe, Cosmin Contra, a declarat, joi, într-o conferință de presă, că meciul cu Malaga este extrem de important pentru salvarea de la retrogradare, iar formația sa nu are decât varianta victoriei, informează site-ul mundodeportivo.com.

„În meciul cu Malaga nu avem altă opțiune decât victoria. Jucătorii se pregătesc bine în timpul săptămânii, dar în timpul meciului au trac și asta se vede imediat. Există o presiune, deoarece vrem să ne salvăm de la retrogradare. Nu ne iese jocul pentru că suntem într-un blocaj psihologic. Sâmbătă va trebui să luptăm pentru fiecare balon. Eu asta le transmit în fiecare moment, dar pe teren jucătorii trebuie să aibă mintea limpede. Meciul cu Malaga este extrem de important", a spus Contra. Întrebat despre starea de sănătate a internaționalului român Ciprian Marica, Contra a răspuns: „Marica are unele probleme musculare, dar sperăm să-l recuperăm până sâmbătă".

Partida Getafe - Malaga, din etapa a XXXV-a a campionatului Spaniei, se va disputa sâmbătă, de la ora 19.00.

SURSA: MEDIAFAX

Organigrama FRF a fost aprobată

Marcel Puşcaş FOTO: JB

FOTBAL. Organigrama propusă de noul președinte al Federației Române de Fotbal, Răzvan Burleanu, a fost aprobată, joi, în unanimitate de către membrii Comitetului Executiv al FRF, a declarat la finalul ședinței ofițerul de presă al instituției, Gabriel Berceanu.

Conform declarațiilor lui Berceanu, organigrama are plafoane salariale identice cu cele existente până în prezent. Angajații Federației Române de Fotbal vor ajunge la un număr de 160 de persoane în următorii ani, în momentul actual numărul de posturi fiind același ca în mandatul lui Mircea Sandu. „Vechea organigramă a FRF nu a fost votată niciodată în Comitetul Executiv. Toți cei care au venit în noua echipă la FRF au fost anjagați pe organigrama veche, dar și pe cea nouă", a precizat Berceanu.

În ceea ce îl privește pe Marcel Puşcaş, Comitetul Executiv a luat decizia că acesta să coordoneze activitățile centrelor de la Mogoșoaia și Buftea și să se ocupe de dezvoltarea centrelor regionale.

SURSA: MEDIAFAX

Soarta CS U Craiova incertă

FOTBAL. Comitetul Executiv al FRF va analiza în ședința din 28 mai posibilitatea convocării unei Adunări Generale extraordinare pentru clarificarea situației CS Universitatea Craiova, club neafiliat la federație, a declarat, joi, ofițerul de presă al federației, Gabriel Berceanu. „S-a decis ca la următoarea ședință a Comitetului Executiv din 28 mai să se discute, să se supună spre votare oportunitatea unei Adunări Generale extraordinare care să clarifice această situație. Amânarea este justificată prin necesitatea unei opinii juridice vizavi de ordinea de zi a Adunării Generale extraordinare", a spus Berceanu. Afilierea definitivă a CS Universitatea Craiova a fost amânată până când Comisia Juridică a FRF își va spune punctul de vedere.

SURSA: MEDIAFAX

Barbie, eroină de film

PĂPUŞA. Cum piesele LEGO au avut un aşa mare succes la public într-o aventură pe marele ecran, cei de la compania Sony s-au gândit să-şi îndrepte atenţia şi resursele înspre o altă marcă de jucării arhicunoscută, cea a păpuşilor Barbie, pe care vor să le transforme în protagonistele unei francize de succes. Babie îşi va face astfel debutul pe marele ecran într-un film live action, o comedie, în care îşi va folosi abilităţile personale şi profesionale pentru a schimba şi a inspira vieţile tuturor celor din jur. Producţia va începe înainte de finele acestui an, scenariul fiind imaginat de Jenny Bicks (Rio 2, What a Girl Wants).

„Povestea va cuprinde tot ceea ce a făcut-o pe Barbie un nume memorabil, clasic în lumea jucăriilor generaţii la rând, punând în acelaşi timp bazele unicităţii ei şi asigurându-i locul unui personaj cu adevărat original pe marele ecran", apare în declaraţia Sony. „Suntem convinşi că Barbie va încânta publicul, indiferent în ce direcţie o vor duce aventurile ei".

D-ALE ACTORILOR

CA UN OM AL STRĂZII

Transformare. Richard Gere a efectuat un experiment interesant zilele acestea. El a fost surprins de către o cameră video în momentul în care cotrobăia prin tomberoanele din New York după mâncare. Actorul a suferit o mare transformare a înfăţişării, pentru un lungmetraj la care filmează zilele acestea. Ieşit în haine murdare pe stradă, actorul nu a fost recunoscut de către trecători.

ADMIRATOR CU RESTRICŢIE

Ordin. Gwyneth Paltrow a obţinut un ordin de restricţie împotriva unui admirator, în baza căruia justiţia americană îl obligă pe acesta să nu se apropie de vedeta hollywoodiană şi de membrii familiei acesteia. Actriţa a luat această măsură temporară după ce Nickolaos Gavrilis a reuşit să pătrundă în reşedinţa ei din Londra şi, recent, în vila pe care vedeta o deţine în Los Angeles, informează dailymail.co.uk.

DIVORŢ LA HOLLYWOOD

Şoc. Una dintre căsniciile cele mai trainice s-a destrămat. Actorul Cuba Gooding Jr. (46 de ani) şi soţia sa, Sara Kapfer, divorţează după 20 de ani de viaţă împreună. Sara Kapfer (46 de ani) a depus actele de divorţ, invocând diferenţe ireconciliabile. A fost un adevărat şoc chiar şi pentru apropiaţii lui Cuba Gooding Jr., laureat cu Oscar pentru cel mai bun rol secundar în 1996 pentru prestaţia din „Jerry Maguire ", şi ai soţiei sale.

CERE TEST HIV

Cerere. Actriţa Tori Spelling (40 de ani) vrea ca soţul său, Dean McDermott (47 de ani), care a înşelat-o, să facă testul HIV şi să fie controlat şi de alte boli cu transmitere sexuală. McDermott a făcut terapie împotriva dependenţei de sex şi s-a cuplat cu alte femei în cursul unor călătorii. În cele din urmă, el i-a mărturist totul lui Tori care este speriată că ar putea să se contamineze cu boli grave de la el.

BOX OFFICE ROMÂNIA

→	**1. RIO 2** (2 SĂPT.)	62.783	1.131.801,00
↑	**2. CĂPITANUL AMERICA: RĂZBOINICUL IERNII** (3 SĂPT.)	111.172	2.212.046,00
↓	**3. NOE** (4 SĂPT.)	182.562	3.670.039,03
↑	**4. DIVERGENT** (5 SĂPT.)	87.985	1.502.873,36
↑	**5. NEED FOR SPEED: ÎNCEPUTURI** (6 SĂPT.)	153.982	2.931.426,62
↑	**6. TARZAN** (4 SĂPT.)	45.034	718.459,53
↓	**7. CLOPOŢICA ŞI ZÂNA PIRAT** (4 SĂPT.)	97.313	1.670.423,00
↓	**8. SABOTAJ** (2 SĂPT.)	15.132	264.509,05
→	**9. COCKTAIL** (1 SĂPT.)	1.689	29.506,90
↑	**10. HOTEL GRAND BUDAPEST** (5 SĂPT.)	40.257	741.456,00

Tarantino a pierdut o bătălie judiciară

SCENARIU. Cineastul american Quentin Tarantino a pierdut o primă bătălie în justiţie contra grupului Gawker Media, pe care l-a acuzat că a contribuit la publicarea pe internet a celui mai recent scenariu al său şi de la care a solicitat daune de 1 milion de dolari. Judecătorul John F. Walker din Los Angeles a considerat că avocaţii cineastului nu au prezentat dovezi "care să stabilească o infracţiune directă a unei terţe părţi", nici elemente care să demonstreze că situl Gawker a dus în mod direct la încălcarea drepturilor de autor. Judecătorul i-a permis totuşi cineastului să facă apel la decizia sa, înainte de 1 mai.

Quentin Tarantino anunţase în ianuarie că nu va mai face filmul "The Hateful Eight", după ce scenariul acestui lungmetraj a fost publicat pe internet de un utilizator anonim.

Brick Mansions

Zona de pericol maxim

E un cartier cu case sociale din Detroit, în care locuiesc nişte degeneraţi care îşi fac singuri legea.

ACŢIUNE. În Detroit, într-un prezent distopic, case abadonate adăpostesc cei mai periculoşi criminali. E cartierul cu case sociale locuite acum de cei mai răi dintre cei răi, Brick Mansions. Incapabile să ţină sub control violenţele, autorităţile au închis cartierul cu un zid, sub pretextul că ar proteja restul oraşului de locuitorii din Brick Mansions, degeneraţi care îşi fac singuri legea.

În Brick Mansions doar cel mai puternic supravieţuieşte. În această comunitate dură, şeful e Tremaine, baronul drogurilor, interpretat de RZA. După un ultim jaf, drumurile lui se întretaie cu cele ale poliţistului sub acoperire Damien Collier, intrerpretat de Paul Walker. De fapt, cei doi au ceva de împărţit din trecut, iar graniţa dintre justiţie şi răzbunare poate fi foarte uşor de trecut.

Pentru Damien, fiecare zi e o luptă împotriva corupţiei şi, deşi la început pare surprinzător, îşi găseşte un aliat într-unul din ultimele suflete curate din Brick Mansions. E vorba de Lino, interpretat de David Belle. Prizonier în jungla imprevizibilă şi periculoasă din Brick Mansions, Lino se zbate zi de zi ca să ducă o viaţă cinstită. Justiţiar din fire, Lino are ca singur scop binele comunităţii.

La prima lor întâlnire, diferenţele dintre ei se dovedesc atât de mari, încât ideea să se alieze pare aproape imposibilă. Dar, ceea ce-i deosebeşte îi apropie şi scoate ce-i mai bun din fiecare, mai ales atunci când Damien şi Lino îşi dau seama că au un duşman comun: Tremaine.

Cei doi vin din lumi complet diferite şi drumurile lor nu li s-ar fi întretăiat niciodată. Dar când Tremaine o răpeşte pe iubita lui Lino, lucrurile încep să escaladeze şi un lanţ de evenimente pline de adrenalină face ca cei doi se vadă nevoiţi să acţioneze împreună. Damien acceptă cu mari îndoieli ajutorul neînfricatului sportiv, fost puşcăriaş, însă amândoi vor încerca să pună capăt unui plat sinistru care ar urma să distrugă întregul oraş. Cei doi leagă încet, încet o relaţie de prietenie când îşi dau seama că nu sunt atât de diferiţi precum credeau la început şi, mai ales, când descoperă că ceea ce se întâmplă dincoace şi dincolo de ziduri-le cartierului Brick Mansions nu e deloc ceea ce pare la prima vedere.

Regia: Camille Delamarre, **Cu:** Paul Walker, David Belle, RZA, **Gen film:** Acţiune, Crimă, Dramă, **Durata:** 98 minute, **Premiera în România:** 25.04.2014

Transcendence

Viaţă după moarte

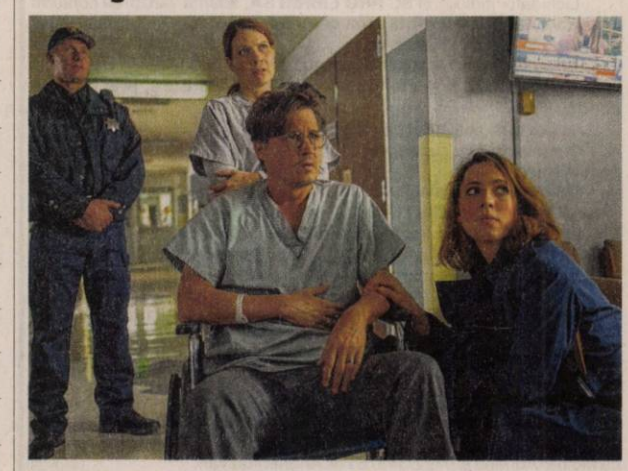

MISTER. Doctorul Will Caster (Johnny Depp) este cel mai apreciat cercetător din domeniul inteligenţei artificiale, căutând soluţia de a reuni într-o singură maşinărie conştiinţa colectivă, cu informaţii din toate domeniile stiintei şi emoţia umană. Experimentele sale controversate l-au făcut celebru, însă au atras în acelaşi timp şi antipatia extremiştilor anti-tehnologie.

În urma unei violente încercări de a-l opri, activiştii nu au făcut altceva decât să îl aducă mai aproape de realizarea obiectivului pentru care a muncit întreaga sa cariera. Will devine astfel prima conştiinţă uploadată într-un sistem informatic, care caută încontinuu să obţină controlul şi puterea supremă. Un scenariu terifiant devine acum realitate: omniprezentă şi fără slăbiciuni, noua entitate nu poate fi oprită!

Din 25 aprilie, pe marile ecrane, filmul Transcendence: Viaţă după moarte depăşeşte limitele imaginaţiei şi atinge cote maxime de suspans şi acţiune. Distribuit de MediaPro Distribution, filmul îi regăseşte în rolurile principale pe Johnny Depp, Paul Bettany, Rebecca Hall şi Morgan Freeman.

Regia: Wally Pfister, **Cu:** Johnny Depp, Rebecca Hall, Paul Bettany, **Gen film:** Dramă, Mister, SF, **Durata:** 119 minute, **Premiera în România:** 25.04.2014

D'ora

D'ora. O poveste

COMEDIE. Înconjurată de sărăcie, într-o Românie postcomunistă, o tânără naivă profită de oportunitatea de a emigra în Anglia, chiar dacă asta înseamnă a călători cu o dubă, ascunsă într-o cutie de carton. Ajunsă la Londra, visurile ei de a se îmbogăţi şi a deveni faimoasă sunt repede spulberate de realitatea vieţii cotidiene. Impactul cultural, schimbarea modului de viaţă, de la o existenţă monotonă şi sărăcă în România la o viaţă riscantă la Londra, precum şi dorinţa de a-şi depăşi condiţia şi a-şi ajuta rudele de acasă, o încarcerează pe Dora într-o lume în care inocenţa ei este treptat spulberată.

D'ORA este o poveste emoţionantă prezentată într-un mod amuzant, care scoate la lumină probleme reale cu care se confruntă milioane de emigranţi în lumea globalizată de azi.

Regia: Delia Antal, **Cu:** Delia Antal, Julian Byrd, Mihai Arsene, Mircea Tudosa, Sophie Brabenec, **Gen film:** Comedie, Dramă, **Durata:** 93 minute, **Premiera în România:** 25.04.2014

Jeune & jolie

Tânără şi frumoasă

DRAMĂ. Jeune&Jolie spune povestea lui Isabelle, o adolescentă pariziană în vârstă de 17 ani, de familie bună, care se prostituează din pură plăcere. Filmul reprezintă portretul lui Isabelle în patru anotimpuri şi patru melodii. De la trezirea sexualităţii, la prima ei experienţă. De la explorarea dragostei, până la căutarea identităţii.

Regia: François Ozon, **Cu:** Marine Vacth, Géraldine Pailhas, Frédéric Pierrot, Fantin Ravat, **Gen film:** Dramă, **Durata:** 95 minute, **Premiera în România:** 25.04.2014

SCP EXPERT SPRL
practicieni în insolvență

EXPERT SPRL

Lichidator judiciar al **SC PROTGUARD NATIONAL SRL**, anunță vânzarea conform Legii 85/2006, prin licitatie publica deschisa, cu strigare a:

- apartamentului detinut de SC PROTGUARD NATIONAL SRL in municipiul Arad, str. Varful cu Dor, nr. 15, ap. 5, jud. Arad, la prețul de **14.400 Euro.** Prețul mentionat nu conține TVA. Imobilul este înscris în CF 319971-C1-U2 Arad. Apartamentul are 2 camere și este în suprafata de 40 mp.

Garantia pentru participare la licitatie este de 10% din valoarea de pornire a imobilului. Contravaloarea caietului de sarcini pentru imobilul mentionat este de 300 RON.

Apartamentul poate fi vizitat la adresa mentionata.

Licitatia va avea loc in data de 13.05.2014, ora 15,30 la sediul EXPERT SPRL, situat in Arad, str. D. Bolintineanu, nr. 5, jud. Arad.

In caz de neadjudecare la licitatia din 13.05.2014, licitatia se va derula la data de 20.05.2014, la aceeasi ora si in acelasi loc.

Inscrierile, achizitionarea caietului de sarcini si achitarea garantiei de inscriere la licitatie se pot efectua pana in ziua anterioara licitatiei, ora 15,30, la sediul EXPERT SPRL din Arad, str. D. Bolintineanu, nr. 5.

Anunturile referitoare la licitatiile organizate de EXPERT SPRL se gasesc si la adresa www.expertarad.ro, rubrica "Vanzari-Licitatii".

Relatii la sediul EXPERT SPRL, tel. 0257/259740 Molnar Adriana si dl. Anghel Razvan, tel 0722343781.

EXPERT SPRL

lichidator judiciar al **SC LINELAR SRL**, anunță vânzarea conform Legii 85/2006, prin licitatie publica deschisa, cu strigare urmatorului activ detinut de SC LINELAR SRL format din doua imobile alaturate :

-Imobil situat in Chisineu Cris, str. Vlad Tepes, nr. 1, inscris in CF 300496 Chisineu Cris si Imobil situat in Chisineu Cris, str. Infratirii, nr. 59/B, inscris in CF 300249 Chisineu Cris la **pretul de pornire total de 300.000 lei, pret care nu contine TVA**

Activul este amplasat pe o suprafata de 2068 mp.

Garantia pentru participare la licitatie este de 10% din valoarea de pornire a activului.

Contravaloarea caietului de sarcini pentru activ este de 350 RON.

Activul poate fi vizitat in Chisineu Cris, la adresa indicata.

Licitatia va avea loc in data de 26.05.2014, ora 14,00 la sediul EXPERT SPRL, situat in Arad, str. D. Bolintineanu, nr. 5, jud. Arad.

Inscrierile, achizitionarea caietelor de sarcini si achitarea garantiei de inscriere la licitatie se pot efectua pana in ziua licitatiei, ora 13,30, la sediul EXPERT SPRL din Arad, str. D. Bolintineanu, nr. 5.

In caz de neadjudecare la licitatia din 26.05.2014, licitatia se va derula la data de 02.06.2014, la aceeasi ora si in acelasi loc.

Anunturile referitoare la licitatiile organizate de EXPERT SPRL se gasesc si la adresa www.expertarad.ro, rubrica "Vanzari-Licitatii".

Relatii la sediul EXPERT SPRL, tel. 0257/259740, 0722/639843 d-na Molnar Adriana si 0722/343781 dl. Anghel Razvan.

EXPERT SPRL

Lichidator judiciar al **SC INDCOOP BATTOCCHIO SRL**, anunta vanzarea conform Legii 85/2006, prin licitatie publica deschisa, cu strigare urmatorului activ detinut de SC INDCOOP BATTOCCHIO SRL

-Imobil Fabrica de mobila situat în Nadlac, str. N. Balcescu, nr. 102, **la pretul de pornire de 48.000 Euro, pret care nu contine TVA**

Activul este amplasat pe o suprafata de 1608 mp.

Garantia pentru participare la licitatie este de 10% din valoarea de pornire a activului

Contravaloarea caietului de sarcini pentru activ este de 300 RON.

Activul poate fi vizitat in Nadlac, la adresa indicata.

Licitatia va avea loc in data de 21.05.2014, ora 15,00 la sediul EXPERT SPRL, situat in Arad, str. D. Bolintineanu, nr. 5, jud. Arad.

Inscrierile, achizitionarea caietelor de sarcini si achitarea garantiei de inscriere la licitatie se pot efectua pana in ziua licitatiei, ora 14,30, la sediul EXPERT SPRL din Arad, str. D. Bolintineanu, nr. 5.

In caz de neadjudecare la licitatia din 21.05.2014, licitatia se va derula la data de 28.05.2014, la aceeasi ora si in acelasi loc.

Anunturile referitoare la licitatiile organizate de EXPERT SPRL se gasesc si la adresa www.expertarad.ro, rubrica "Vanzari-Licitatii".

Relatii la sediul EXPERT SPRL, tel. 0257/259740, 0722/639843 d-na Molnar Adriana si 0722/343781 dl. Anghel Razvan.

EXPERT SPRL

Lichidator judiciar al **SC FAO FITO TEHN AGRO SRL**, anunta vanzarea conform Legii 85/2006, prin licitatie publica deschisa, cu strigare a:

- spatiului detinut de SC FAO FITO TEHN AGRO SRL in localitatea Seleus, jud. Arad, la pretul de **12.000 Euro.** Pretul mentionat nu contine TVA. Imobilul este inscris in CF 300474 Seleus. Spatiul are o suprafata construita de 210 mp iar terenul aferent are o suprafata de 300 mp.

Garantia pentru participare la licitatie este de 10% din valoarea de pornire a imobilului. Contravaloarea caietului de sarcini pentru imobilul mentionat este de 200 RON.

Licitatia va avea loc in data de 13.05.2014, ora 14,00 la sediul EXPERT SPRL, situat in Arad, str. D. Bolintineanu, nr. 5, jud. Arad.

In caz de neadjudecare la licitatia din 13.05.2014, licitatia se va derula la data de 20.05.2014, la aceeasi ora si in acelasi loc.

Inscrierile, achizitionarea caietului de sarcini si achitarea garantiei de inscriere la licitatie se pot efectua pana in ziua licitatiei, ora 13,30, la sediul EXPERT SPRL din Arad, str. D. Bolintineanu, nr. 5.

Anunturile referitoare la licitatiile organizate de EXPERT SPRL se gasesc si la adresa www.expertarad.ro, rubrica "Vanzari-Licitatii".

Relatii la sediul EXPERT SPRL, tel. 0257/259740 Molnar Adriana si dl. Anghel Razvan, tel 0722343781.

EXPERT SPRL

Lichidator judiciar al **SC CD PINCOTAS SA**, anunta vanzarea conform Legii 85/2006, prin licitatie publica deschisa, cu strigare a

- imobilelor blocurilor - amplasate in Pincota, str. Crisului, nr. 2-4, avand 8 apartamente fiecare, la pretul de **8.150 EURO, pentru fiecare imobil in parte.** Pretul mentionat nu contine TVA.

Garantia pentru participare la licitatie este de 10% din valoarea de pornire a bunurilor.

Contravaloarea caietelor de sarcini pentru fiecare imobil mentionat este de 200 RON.

Imobilele pot fi vizitate in Pincota, str. Crisului, nr. 2-4, jud. Arad.

Licitatia va avea loc in data de 07.05.2014, ora 12,30 la sediul EXPERT SPRL, situat in Arad, str. D. Bolintineanu, nr. 5, jud. Arad.

Caietul de sarcini poate fi achizitionat zilnic, la sediul EXPERT SPRL din Arad, str. D. Bolintineanu, nr. 5, jud. Arad.

In caz de neadjudecare la licitatia din 07.05.2014, licitatia se va relua in fiecare miercuri, la aceeasi ora si in acelasi loc.

Anunturile referitoare la licitatiile organizate de EXPERT SPRL se gasesc si la adresa www.expertarad.ro, rubrica „Vanzari-licitatii".

Inscrierile, achizitionarea caietelor de sarcini si achitarea garantiei de inscriere la licitatie se pot efectua pana in ziua licitatiei, ora 12,00.

Relatii la sediul EXPERT SPRL, tel. 0257/259740, d-na Molnar Adriana si dl. Anghel Razvan, tel 0722-343781.

EXPERT SPRL

Lichidator judiciar al SC CONSECO SRL Arad, anunta vanzarea conform Legii 85/2006, prin licitatie publica deschisa, cu strigare a unor mijloace fixe autovehicule : Dacia Pick-up 700 euro si VW Transporter 800 euro. Preturile nu cuprind TVA.

Garantia pentru participare la licitatie este de 10% din valoarea de pornire a bunurilor.

Taxa de participare la licitatie este de 50 RON.

Licitatia va avea loc in fiecare miercuri, ora 14,00, incepand cu data de 07.05.2014 la sediul EXPERT SPRL.

Taxa de participare si achitarea garantiei de participare la licitatie se pot efectua pana la data licitatiei, ora 13,30.

Relatii la sediul EXPERT SPRL, tel. 0257/259740, d-na Molnar Adriana, 0722/343781 dl. Anghel Razvan.

EXPERT SPRL

Lichidator judiciar al **SC APM PROCONSULT SRL Arad**, anunta vanzarea conform Legii 85/2006, prin licitatie publica deschisa, cu strigare a urmatorului mijloc fix: **GATER PRIMULTINI 23.643 lei.**

Garantia pentru participare la licitatie este de 10% din valoarea de pornire a bunurilor.

Taxa de participare la licitatie este de 50 RON.

Licitatia va avea loc in fiecare miercuri, ora 15,00, incepand cu data de 07.05.2013 la sediul EXPERT SPRL.

Taxa de participare si achitarea garantiei de participare la licitatie se pot efectua pana la data licitatiei, ora 14,30.

Anunturile referitoare la licitatiile organizate de EXPERT SPRL se gasesc si la adresa www.expertarad.ro, rubrica „Vanzari-licitatii".

Relatii la sediul EXPERT SPRL, tel. 0257/259740, d-na Molnar Adriana si dl. Anghel Razvan tel. 0722343781.

EXPERT SPRL

Lichidator judiciar al SC A DOUA CASA SRL, anunta vanzarea conform Legii 85/2006, prin licitatie publica deschisa, cu strigare a apartamentelor detinute de SC A DOUA CASA SRL in Cartierul Verde Arad, Cvartal 5, Calea Zimandului, DN 79, Km. 7, jud. Arad, **la preturi avantajoase**. Preturile nu contin TVA.

Se vand urmatoarele apartamente :

Apartamentul 2 pret de vanzare 19.170 euro
Apartamentul 3 pret de vanzare 23.962 euro
Apartamantul 5 pret de vanzare 19.170 euro
Apartamentul 6 pret de vanzare 17.972 euro
Apartamentul 7 pret de vanzare 20.820 euro
Apartamentul 9 pret de vanzare 17.972 euro
Apartamentul 12 pret de vanzare 56.477 euro

Garantia pentru participare la licitatie este de 10% din valoarea de pornire a imobilului.

Contravaloarea caietelor de sarcini pentru imobilele apartinand debitoarei SC A DOUA CASA SRL este de 200 RON/caiet.

Apartamentele pot fi vizitate la adresa mentionata.

Licitatia va avea loc in data de 30.05.2014, ora 13,00 la sediul EXPERT SPRL, situat in Arad, str. D. Bolintineanu, nr. 5, jud. Arad.

Inscrierile, achizitionarea caietelor de sarcini si achitarea garantiei de inscriere la licitatie se pot efectua pana in ziua licitatiei, ora 12,30, la sediul EXPERT SPRL din Arad, str. D. Bolintineanu, nr. 5.

In caz de neadjudecare la licitatia din 30.05.2014, licitatia se va relua pe data de 06.06.2014, la aceeasi ora si in acelasi loc, ulterior pe data de 13.06.2014, la aceeasi ora si in acelasi loc, ultima reluare a licitatiei fiind pe data de 20.06.2014, la aceeasi ora si in acelasi loc.

Relatii la sediul EXPERT SPRL, tel. 0257/259740 Molnar Adriana si 0722/343781 dl. Razvan Anghel.

EXPERT SPRL

Lichidator judiciar al **SC PRO LIBRIS SA**, anunță vânzarea conform Legii 85/2006, prin licitatie publica deschisa, cu strigare urmatorului activ detinut de SC PRO LIBRIS SA:

-Imobil situat in Arad, str. Episcop Roman Ciorogariu, nr. 58, înscris în CF 312099 Arad **la pretul de pornire de 58.000 Euro, pret care nu contine TVA**

Activul este amplasat pe o suprafata de 972 mp.

Garantia pentru participare la licitatie este de 10% din valoarea de pornire a activului.

Contravaloarea caietului de sarcini pentru activ este de 200 RON.

Activul poate fi vizitat in Arad, la adresa indicata.

Licitatia va avea loc in data de 26.05.2014, ora 15,30 la sediul EXPERT SPRL, situat in Arad, str. D. Bolintineanu, nr. 5, jud. Arad.

Inscrierile, achizitionarea caietelor de sarcini si achitarea garantiei de inscriere la licitatie se pot efectua pana in ziua lucratoare anterioara licitatiei, ora 15,30, la sediul EXPERT SPRL din Arad, str. D. Bolintineanu, nr. 5.

In caz de neadjudecare la licitatia din 26.05.2014, licitatia se va derula la data de 02.06.2014, la aceeasi ora si in acelasi loc.

Anunturile referitoare la licitatiile organizate de EXPERT SPRL se gasesc si la adresa www.expertarad.ro, rubrica "Vanzari-Licitatii".

Relatii la sediul EXPERT SPRL, tel. 0257/259740, 0722/639843 d-na Molnar Adriana si 0722/343781 dl. Anghel Razvan. (440828)

SC **RESCO** SA

angajează

– manipulanți marfă

Informații la telefon 0257/281312 sau 0740.301.171 (439485)

Subscrisa ACTIV GRUP IPURL, cu sediul în Arad, str. Tribunul Buteanu, nr. 1, ap. 1, în calitate de lichidator judiciar al **S.C. DOMINIC STAR GRUP S.R.L.** cu sediul în Curtici, str. Dunării, nr. 6, jud. Arad, identificată prin C.U.I. 15423203, Nr. O.R.C. J02/571/2003 desemnat prin Incheierea Civilă nr. 1380/04.04.2013, în dosarul 3341/108/2013 anunță vânzarea prin licitație publică, conform prevederilor Legii 85/2006, a bunului/ui **autoturism Marca DACIA AR 19 DSG, Nr. Identificare UU1D26119V2682230, proprietatea debitoarei, cu prețul de începere a licitației stabilit la 700 lei.**

Licitația va avea loc în data de **08.05.2014, ora 13,** la sediul ACTIV GRUP IPURL. Garanția pentru înscrierea la licitație este de 10% din prețul de începere a licitație. Consultarea Regulamentului de Organizare a Licitației, înscrierile și achitarea garanției de participare la licitație se pot face la sediul lichidatorului judiciar, până cu o oră înainte de începerea licitației. Relații la ACTIV GRUP, tel. 0257/214821, sau 0744/697814. (440831)

SPAȚII COM-ARAD

- **Vând spațiu** fast- food utilat complet, zonă foarte bună, ☎0764.746.673. 440832
- **Vand 6- încăperi,** 2- băi, ultramodern, 206- mp, demisol Zona- PRIMĂRIE, 0722-257409. 427506

TERENURI LOCAL

- **Vând loc** casă Oituz 1.000 mp. Telefon 0744.350.815. 433140
- **Vând 11.200** mp teren sere, 16 Euro mp, negociabil. Telefon 0744.350.815. 433142

TERENURI JUDEȚ

- **Vând loc** casă pe colț în Cicir, 1.200 mp, utilități la poartă, 0740.233.045. 427502
- **Vând teren** extravilan în comuna Pilu, suprafața 6,5 ha. Telefon 0745.909.468. 410069
- **Vând 3.500** mp teren pe deal în Cuvin. Tel. 0721.716.139. 423682

IMOBILE CHIRII

- **Închiriez apartament** 3 camere, Piața Mihai Viteazul, utilat, mobilat, termotecă. Tel. 0744.477.133. 411197
- **Închiriez apartament** 2 camere, deco-mandat, Alfa, etaj 4. Preț 120 Eur, ☎0740.174.677. 440824
- **Închiriez garsonieră** confort 1, zona Grădiște, etaj 1, 100 Eur. Tel. 0744.477.133. 411162
- **Închiriez casă** cu etaj (310 mp), zonă centrală. Ideal sediu firmă. Tel: 0722.293738. 407783
- **Închiriez garsonieră** mobilată, gaz, satelit, frigider, mașină spălat (Vlaicu), 0751.382.017. 436358
- **Închiriez garsonieră,** lux utilată, mobilată, Micălaca, 0740.522.411. 435279
- **Închiriez garsonieră** semimobilată, confort 3, zona Teba. Tel. 0728.807.748, 0743.608.728. 435393
- **Dau în** chirie pe termen lung apartament cu 1 cameră mobilat și utilat în zona Lebăda. Telefon 0770.276.386. 439986

SPAȚII COM-ARAD

- **Închiriem spațiu** comercial fast- food și terasă amenajate incinta ștrand termal. Telefon 0745.103.644, 0744.806.023, 0257/235339. 440339
- **Închiriez hală** 210 mp în Parcul industrial UTA. Tel. 0721.288.570. 426206
- **Închiriez saläpentru** diferite evenimente, birouri, depozit, parcare aferentă, 0727.892.162. 433977
- **Închiriez 6- încăperi** ultramodern, demisol Zona- PRIMĂRIE, 2- băi, 206- mp, 0722-257409. 426939

OFERTE LOCURI DE MUNCĂ

- **Alimentară, str.** Meţianu, angajează lucrător comercial, studii medii, experienţă, ☎0726.227.377.
- **Angajăm şoferi** profesionişti transport internaţional. CV mail: sorina@intrans-spedition.ro. Telefon 0730.118.876.
- **Angajăm şoferi** tir cu experienţă, posesor atestat profesional, card tahograf pentru transport internaţional. Tel. 0729.039.058.
- **Angajăm agenţi** de securitate. Oferim cursuri de formare profesională pentru agenţi de securitate cu plata în rate. Telefon 0760.256.116.
- **Angajăm electricieni,** electonişti, electromecanici cu experienţă, salar motivant. Telefon 0257/285685.
- **Angajăm finisori,** zugravi, faianţori, zidari, rigipsari pe perioadă nedeterminată, 0753.311.319.
- **Angajăm menajeră,** program 8 ore, vârsta maxim 45 ani, 0722.249.489.
- **Angajăm ospătar** şi ajutor ospătar. Tel. 0741.037.066.
- **Angajăm ospătară/cameristă** pentru hotel de lux în centrul Aradului, ☎0752.083.848.
- **Angajăm ospătari** şi ajutor bucătar. Telefon 0722.567.251.
- **Angajăm pentru** Vladimirescu confecţioneri ambalaje carton. CV+ fotografie la new.pack.2004@gmail.com
- **Angajăm urgent** aasistent relaţii publice şi comunicare. Tel. 0742.373.120.
- **Angajez şofer** atestat marfă, persoane, ADR, intern, internaţional, seriozitate, ☎0744.621.811.
- **Angajez şofer** autobasculantă 8x4, 40 tone, experienţă, atestat, Arad, ☎0758.587.695.
- **Angajez şofer cu atestat pentru distribuţie.** Tel. 0729.155.525.
- **Angajez şofer** cat. C+E, experienţă trafic internaţional, cursă fixă, ☎0765.833.333. 434161
- **Angajez şofer** D+E pentru convenţie şi ocazionale. Informaţii 0744.645.923. 439969
- **Angajez şofer** profesionist pentru transport internaţional, 0758.071.361, 0744.556.736.
- **Angajez şofer** profesionist 7,5 tone cu experienţă în distribuţie, ☎0722.360.631 440368
- **Angajez ajutor** mecanic întreţinere camion 7,5 tone. Tel. 0722.360.631.
- **Angajez brutar,** Ghioroc, 0730.009.246, 0744.552.161.
- **Angajez femeie** pentru îngrijire bolnav la domiciliu. Informaţii telefon 0257/286247.
- **Angajez montator** tâmplărie PVC, experienţă, permis conducere cat. B, ☎0745.602.008.
- **Angajez personal** curăţenie şi muncitori calificaţi (zugrav, tâmplar). Informaţii la tel. 0752.032.585 luni- vineri 07-17.
- **Angajez secretară,** operator PC, experienţa constituie avantaj. Informaţii: 0763.050.509, 0746.940.456.
- **Angajez spălător** auto cu experienţă, zona Vlaicu 1.000 Roni, 0741.198.923. 434010
- **Angajez tehnician** dentar cu experienţă. Informaţii 0723.493.111.
- **Bar, Micălaca,** angajează barman- ospătar(ă). Tel. 0722.505.865.
- **Caut femei** îngrijire bătrâni Austria. Telefon ☎0043274930415; ☎00436767259878. 440325
- **Firmă construcţii** angajează finisori. Cerinţe: faianţă, termosistem. Tel. 0740.033.655.
- **Firmă încălţăminte** angajează maşiniste cu experienţă. Salar atractiv. Tel. 0357/401481.
- **Pensiune angajează** cameristă. Informaţii telefon 0748.052.917.
- **S.C. angajează** strungar şi lăcătuş. Tel. 0724.325.613.
- **SC prelucrare** lemn angajează tâmplar şi muncitor necalificat. Informaţii 0257/271633.
- **Societate angajăm** mecanic utilaj (graifer), cu experienţă. Tel. 0724.677.057. 435313
- **Societate fabricat** tălpi, Şofronea, angajează muncitori necalificaţi, bonuri, transport, ☎0257/416500.

PRESTĂRI SERVICII

- **Acord garanţie,** repar maşini spălat automate, frigidere, domiciliul clientului, 0745.395.282. 435035
- **Ana- Frig repară** frigidere, congelatoare. Garanţie 1 an. Tel. 0257/210420, 0745.967.198. 361254
- **Construiesc diferite** case din lemn, terase şi foişoare. Tel. 0744.544.292. 440818
- **Salon masaj** erotic lux, rafinament, senzualitate, discreţie, 6 maseuze, 0720.411.562. 433995

CONSTRUCȚII

- **Aduc balast,** nisip, car moloz etc., 2- 20 mc, ☎0745.036.969. 411102
- **Aduc nisip,** balast, sorturi, lemne, ridic moloz 1- 5 mc., ☎0754.772.222. 434138
- **Vând balast,** nisip, sort, mraniță, ridic moloz, pământ. Telefon 0747.206.371. 440817
- **Vând lemne** foc tăiate, crăpate şi calitate. Telefon 0721.592.572. 414056
- **Vând termopane** second- hand, Germania, cele mai mici preţuri, 0751.905.632, 0758.028.161. 362696

GARAJE

- **Închiriez garaj** zidit, Polivalentă, 30 Euro, 0745.925.658. 435043
- **Garaj de** închiriat Micălaca zona 500. Telefon 0357/801904. 440197

ELECTRONIC PLUS

- **Vând frigider,** maşină spălat automată, ladă frig, combină, garanţie. Tel. ☎0257/210613. 435040

GARSONIERE

- **Vând garsonieră** confort 1, Vlaicu, etaj 2, completmobilată, utilată, 0721.716.139. 423732

AP.1 CAMERĂ

- **Cumpar cu** bani jos apartament 1camera- garsoniera 0721670839, 0752113316. 424977

AP.2 CAMERE-ARAD

- **Cumpăr apartament** 1- 2- 3 camere, banii jos. Tel. 0746.055.126, 0724.512.512. 386547
- **De vânzare** apartament 2 camere, bloc nou, zona Alfa. Parcare inclusă. Preţ 29.990 Eur. Informaţii: 0736.644.345. 399994
- **Vând apartament** ARED 2 camere de lux+ dresing de lux, finisaje de excepţie, complet mobilat ultramodern, etaj 7/7 deasupra terasă, posibilitate închiriere 500 Euro/ lună, 62.000 Euro, preţ fix 0722.344.621. 440357

AP.3 CAMERE-ARAD

- **Vând apartament** central, 3 camere, etaj 1, ☎0744.243.696. 434087
- **Vând apartament** 3 camere, decomandat, zona băncilor, 120 mp construiţi, 2 balcoane, 2 băi, parchet masiv, termopane, gresie, faianţă calitate, 3 clime, lift renovat, 48.000 Eur negociabil. Tel. 0723.285.988. 423869
- **Vând apartament** 3 camere, 120 mp, central, termotecă, aer condiţionat, parţial mobilat, preţ 49.900 Euro. Telefon 0740.986.745. 424939
- **Vând 3** camere, decomandate, termotecă, termopan, uşi, parchet, renovat, lângă Euromedica, 0725.512.999. 433989
- **Vând/închiriez apartament** 3 camere (Samantha) mobilat cu garaj zidit, zona Polivalentă. Tel. 0744.523.701. 411202
- **Vand 3** camere et2, Podgoria, total amenajat, 34900Euro. 0742781651, 0722273759. 424983

CASE-ARAD

- **Vând casă** cu etaj, 5 camere, bucătărie, 2 băi, loc servit masa, garaj, magazie Micălaca. Informaţii la tel. 0740.205.575. 426585
- **Vând casă** în Bujac. Telefon 0770.885.278, 0754.779.313. 401904

CASE-JUDEȚUL ARAD

- **Vând casă** mare, dependinţe, garaj, grădină mare, suprafaţă totală 2.000 mp în comuna Mişca, 0357/434888. 402158
- **Vând casă** modestă în satul Turnu. Tel. 0758.878.562. 426212
- **Vând casă** nouă din bârne de lemn, izolată termic, 2 camere cu mansardă, bucătărie, baie, geamuri termopan, apă forată, anexe, grădină, pomi fructiferi, suprafaţă 1.140 mp în loc. Sederhat. Telefon 0721.924.545. 435134
- **Vând casă** P+M în Mândruloc, 5 camere amenajate, 2 băi, bucătărie, anexe, debara, gaz, curent, apă la poartă, internet, garaj, curte, grădină mare, magazie. Preţ 85.000 Eur. Tel. 0744.476.585, 0742.071.200. 364793
- **Vând casă** în Aldeşti, 18.500 Euro (avans 10.000 restul în rate), 0745.925.658. 435288
- **Vând casă** în Galşa, centru, 2.600 mp. Tel. 0257/274485. 426191
- **Vând casă** 5 camere, anexe, gaz, apă-canal, Chişineu- Criş. Telefon ☎0733.673.675. 398882
- **Vând ieftin** casă, localitatea Buhani nr. 56, com. Dezna, ocupabilă imediat, suprafaţă totală 880 mp, amplasată la şosea. Tel. 0770.708.355. 373637
- **Vând (schimb)** cu apartament, casă în Mândruloc, toate utilităţile. Preţ 50.000 euro, negociabil. Telefon : 0741.501.957.

CASE-ALTE JUDEȚE

- **Vând/ schimb** casă în Batania, Ungaria, lângă Turnu, utilată complet, gaz, instalaţie cupru, termoficată, 3 camere, living 80 mp, 2 băi, 1500 mp grădină. Foarte frumoasă, din cărămidă. Tel. 0764.746.673. 440829

CASE DE VACANȚĂ-JUD ARAD

- **Vând căsuţă** pe ştrand, teren mare, zonă centrală. Telefon 0770.693.895. 426210
- **Vând cabană** Insula Mureş, preţ la vedere. Informaţii la tel. 0740.205.575. 426576

CASE DE VACANȚĂ-ALTE JUDEȚE

- **ARIEŞENI, teren- construcţii** cabane-vacanţă, curent- electric, eventual cabană, 0722- 257409. 427509

Provident Financial România IFN SA caută agenți pentru colaborare în vederea acordarii de împrumuturi în **Săvârșin, Ghioroc, Miniș, Cuvin, Lipova, Siria, Gâlșa, Seleuș, Fântânele, Frumușeni, Aluniș, Tisa, Zimand, Utvinis, Sanleani-Livada, Semlac, Turnu, Varias precum și în Arad. Avantajele colaborării cu Provident:** primești banii săptămânal, lucrezi aproape de casă, tu îți organizezi timpul! Așteptările noastre de la tine sunt: studii medii, abilități de comunicare, disponibilitate de a lucra ca persoană fizică autorizată. Sună la **021 9877** (tarif normal) sau la **0750.100.250** (tarif normal). (345024)

SC **FABCO TRIM** SRL, societate cu capital integral strain

angajeaza:

- Operatori
masina cusut cu experienta

Se ofera: salariu motivant, tichete de masa din prima luna de angajare si decontarea abonamentelor de transport.
CV-urile si cererile de angajare pot fi trimise prin fax: 0257-467435, sau la sediul societatii pe strada Campul Linistii Nr.1(vis-a-vis de Remat)

Relatii la telefon 0257 288040

(376287)

SC DITRE INTERNATIONAL SRL

Angajeaza:

- **confectionere pt. masina de cusut**
- **operatori calculator masina CNC in fabrica (masini taiat pal, burete, tesatura)**
- **muncitori necalificati; - tamplari**
- **tapiteri; - magazioneri**
- **responsabil sectia lipit burete**

Oferim: salarii atractive, bonuri de masa, transport gratuit, analize la angajare gratuite.
Informatii la sediul firmei din Arad,Str. a-III-a,Zona Industriala Vest, Nr. 3, tel . 0257/216610 intre orele 9-14 de luni pana vineri,

(412132)

SC **LAZAR & SOHNE** SRL
angajeaza:

- Muncitori calificati si necalificati
sectia preparate
- Manipulanti marfuri

Acordam salariu motivant, tichete de masa si decontare transport.
CV-urile se depun la Biroul Resurse Umane, la sediul firmei in Calea 6Vanatori, nr. 1-3, Arad

(440878)

MARLEX DUO COMPANY

Angajam personal pentru Germania:

- **ingrijitoare batrini**
- **ingrijitori ferme de cai si vaci** (femei si barbati)
- **electrician**

Limba germana sau engleza constituie avantaj
Nu percepem comision
***Informatii la tel:* 0257-272325, 0374035858**
e-mail: resurse.umane@marlexduo.ro

(433968)

Firma **SYLC CON TRANS** din Arad
angajeaza

şofer autocamion transport international marfa
cu experienta minim doi ani pe extern. Necesar card tahograf digital, fara cazier judiciar.

***Informatii la tel.:* 0257/281.288**
Depunerea cv-urilor: La adresa str. Tudor Vladimirescu, nr. 7, Arad;
Pe fax la nr. **0257/281.289**
Prin e-mail la adresa **office@ifr.ro**

(433969)

***Hungaro Granit* - monumente funerare din granit, diverse culori de la 400 euro. De asemenea executăm placări, glafuri, trepte, şeminee, pulturi. Ne găsiţi La Vladimirescu vizavi de Movile. Stabiliţi o întâlnire la numarul 0735 781115.**

Din piatră, tot ce va imaginaţi!

www.hungarogranit.ro

(411147)

TRANSILVANIA GENERAL IMPORT-EXPORT
(distribuitor national al produselor Frutti Fresh, Burger, Izvorul Minunilor, Scandic etc.)

AGENT COMERCIAL DE LIVRARE
Cerinte: minim studii medii; responsabil si perseverent; permis de conducere cat. C si experienta in condus.

MANIPULANT; MERCHANDISER.
Cerinte: responsabil si perseverent
Avantaje: posibilitatea de a lucra intr-o companie stabila in perioada de criza si pe o perioada nedeterminata.

Informatii suplimentare la tel: 0722-403 341
CV-urile se vor trimite la tel/fax: 0257-274 228, pana in data de 05.05.2014
Vor fi contactate doar persoanele selectate pentru interviu

(435325)

Transformă nemulţumirea în siguranţă!
ARTEX SCM
SOCIETATE CU TRADIŢIE ÎN DOMENIUL TEXTIL
ANGAJEAZĂ
CONFECŢIONERI ÎMBRĂCĂMINTE
sau PERSOANE CUNOSCĂTOARE DE MESERIE, pentru croi, cusu, şi călcat, PRECUM ŞI MAIŞTRI, TEHNOLOGI în pregătirea producţiei

OFERIM:
▪ climat de lucru european; ▪ salarii motivate în acord individual şi regie; ▪ tichete de masă; ▪ primă de transport - prezenţă; ▪ premii; ▪ un singur schimb; ▪ asistenţă medicală.

Angajările se fac pe bază de probă de lucru.
DETALII: telefon: 0357- 408275; 0357- 408276

(426164)

Gi Group angajeaza:

- **OPERATORI PRODUCTIE**
- **MUNCITORI NECALIFICAŢI**
- **CONTROLOR CALITATE cu experienţă în volane**

Cerinte: minim 8 clase, vedere buna, disponibilitate pentru lucrul in 3 schimburi
Se ofera: pachet salarial atractiv, **transport asigurat**, tichete de masa, bonusuri lunare
Pentru mai multe detalii si programari, sunati la **0747.012.810.**
Puteti depune un CV direct la sediul nostru din Arad, Str. Piata Garii, bl. A, sc. G, ap. 26 (parter, langa Chic) sau trimiteti pe e-mail la adresa **silvia.pantos@gigroup.com**

(344869)

---

cicor electronic solutions

ALEGE INTELIGENT
SALTUL ÎN CARIERA TA PROFESIONALĂ

NOI VĂ OFERIM
Un loc de muncă la standard occidental
Salariu de încadrare atractiv, prime lunare
Tichete de masă din prima zi de angajare
Transport gratuit

PENTRU POSTUL DE
MONTATOARE SUBANSAMBLE aveţi nevoie de:
Îndemânare şi seriozitate
Disponibilitate de a lucra pe 3 schimburi

VĂ AŞTEPTĂM în Arad, Zona Industrială Vest, str.I, nr.10
CV-ul se completează la sediul societăţii sau se trimite la adresa de **e-mail HR-Arad@cicor.com**
sau la **nr fax 0257.216.733**
Informaţii la nr de telefon 0257.285.944

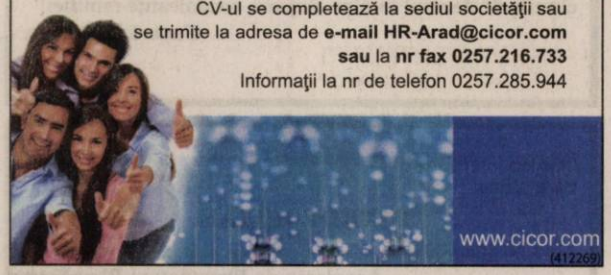

www.cicor.com

(412269)

PGS

PGS SOFA & CO SRL,
Societate comercială cu vechime în producţia de mobilier tapiţat pentru export (înfiinţată în anul 2004),

ANGAJEAZĂ
Pe bază de contract individual de muncă:

MUNCITORI NECALIFICAŢI
pe posturi de Operatori în Producţie pentru ARAD
şi
ASISTENT DEPARTAMENTUL CALITATE

CERINŢE MUNCITORI NECALIFICATI:
- Seriozitate;
- Punctualitate;
- Putere de muncă;
- Prezintă avantaj calificarea de tapiţer/tâmplar.

CERINTE Asistent Departament Calitate:
- Capacitatea de citire si interpretare a schitelor tehnice;
- Indemanare, precizie si rigurozitate in efectuarea operatiilor specifice;
- Seriozitate, stentie, capacitate de lucru in echipa;
- Experienta constituie avantaj.

SE OFERĂ:
- Pachet salarial motivant;
- Posibilitate de creştere salarială pe bază de aptitudini şi vechime, într-o echipă serioasă şi profesionistă.

SE ASIGURĂ:
- Transport pentru cei din afara municipiului Arad;
- Conditii de muncă decente;
- Stabilitatea locului de muncă.

Programul de lucru este de luni până vineri **de la 07:00 la 15:30**
Cei interesati sunt rugaţi să ne contacteze la nr. de telefon
0752.247.560 între orele 09:00-13:00 sau la sediul firmei din Arad, Calea 6 Vanatori, nr 35/A

(433020)

Leoni Wiring Systems Arad ANGAJEAZA :

Operator Asamblare

Avantaje:

- ***Transport asigurat in Judetul Arad***
- ***Ore suplimentare platite***
- ***Analize gratuite pentru angajare***
- ***Asistenta medicala gratuita***
- ***Oportunitati de promovare***
- ***Pachet de servicii medicale gratuite pentru angajati si familiile acestora la una dintre cele mai moderne policlinici din Arad***

Cerinte minime:

- ***Capacitate de integrare intr-un mediu de lucru dinamic***
- ***Stare fizica buna, spirit de echipa, disponibilitate de lucru in 3 schimburi***

Cererile de angajare se depun la sediul firmei noastre.

Va rugam trimiteti aplicatiile la adresa: recrutare.arad@leoni.com

LEONI Wiring Systems Arad
Str. 1, no. 11 • Zona Industriala Arad, Jud Arad
Tel: 0257-205146, 0257-205266

LEONI

(389105)

SC **VERBITA** SRL **ANGAJEAZA:**

control trafic
sofer taxi
mecanic autoturisme si camioane cu experienta
vopsitor auto
tinichigiu auto

Informatii la telefon 0257- 227056 int.11 sau 0726 222711

(425025)

Societate comerciala cu sediul in loc. Socodor
angajeaza
ELECTROMECANIC.
Se ofera salar atractiv, bonuri de masa, transport gratuit. Tel. ***0257.358.360; 0727.260.957.***

(435277)

SZ masini unelte

S.C. S.Z. MASINI UNELTE S.R.L.

SOCIETATE CU CAPITAL STRĂIN, care îşi desfăşoară activitatea în Zona Industrială NV Arad,

angajează:

Strungar
Frezor
Electrician/electronist
pentru mentenanta masini-unelte

Persoanele interesate să lucreze în condiţii deosebite, într-o hală nou construită beneficiind de o salarizare atractivă, sunt rugate sa îşi depună un C.V. la sediul firmei, pe e-mail sau pe fax.

Putem fi contactaţi la:
Sediu: Arad, Str. III - Zona Industrială NV, Nr. 10, Ap5.
E-mail: resurse.umane@szmasiniunelte.com
Telefon: **0372907885** între orele 07:00 – 16:00
Fax: **0257242422**

(433973)

Program mica publicitate:
pe B-dul Revoluţiei, nr. 81
luni-vineri: 8.00-18.00,
duminică: 9.00-13.00.

ARAD ONLINE
www.aradon.ro

---

aradjob.ro

Publicitate 0257/280.904

DECESE

A fost luat pentru totdeauna dintre noi cel care ne-a fost cel mai drag soţ, tată, bunic şi socru. Am rămas cu sufletele grele fără de cel care ne-a oferit întotdeauna vorba sa bună şi sfatul său cel înţelept, fără de cel care ne-a întregit atât de frumos vieţile tuturor. Vom fi mai singuri după plecarea la cele veşnice a lui

SEMEREAN FLOREA

din Sintea Mare,

în vârsta de 67 de ani.

Înmormântarea va avea loc astăzi, 25 aprilie, ora 13.00, de la domiciliul din localitatea Sintea Mare

Dumnezeu să-i dea odihnă veşnică!

Soţia Florica, fiul Ovidiu, nora Ancuţa şi nepoţica Ana

Cu durere în suflet anunţăm decesul lui

MAX NEUMAYER,

soţ, tată şi bunic iubit. Înmormântarea va avea loc astăzi, 25 aprilie, ora 11 de la capela cimitirului vechi evreiesc (pod Grădişte).

Familia îndoliată

Cu adâncă durere anunţăm plecarea dintre noi, răpit de o boală necruţătoare, a iubitului nostru părinte, socru şi bunic,

col.(r) DORIAN BRANEA.

Dumnezeu să-l ierte şi să-l odihnească! Înmormântarea va avea loc astăzi, 25 aprilie 2014, la Cimitirul Eternitatea (UTA).

Fiul Doru, nora Daciana şi nepoata Maria

Cu imense păreri de rău, anunţăm decesul celui care a fost un soţ, tată, bunic deosebit, un călăuzitor al tinereţii noastre,

TOADER IOAN,

în vârstă de 81 ani.

Înmormântarea va avea loc la Cimitirul din Bujac astăzi, 25 aprilie 2014, ora 14.

În veci nemângâiaţi, soţia Hermina, fiul Andrei cu nepoţii Raul şi Hermina

---

Cu durere în suflet anunţăm încetarea din viaţă a celei care a fost scumpa noastră soţie, mamă şi bunică,

VASILIE STELA,

în vârstă de 85 ani.

Înmormântarea va avea loc astăzi, 25 aprilie 2014, ora 17:00, la Cimitirul Ortodox din Sânicolaul Mic.

Familia îndoliată

Anunţurile de deces se publică GRATUIT!

SERVICII FUNERARE

(H-748928)
IN MEMORIAM
NON STOP!
KUKI - servicii funerare complete
Producător de sicrie - oferă sicrie la preţ de producător.
Pentru membrii C.A.R.P. transport gratuit atât în oraş, cât şi în judeţ.
GRATUIT rezolvăm actele la spital, primărie, casa de pensii şi C.A.R.P.
Transport intern şi internaţional ● Accesorii funerare.
Contact: Arad, Str. Mihai Eminescu nr. 4 (în curte), vis-a-vis de Cerbul Albastru.
Telefon: 0257/211929, mobil: 0723-343-964
www.inmemoriamkuki.com
Nou! Casă funerară - Strada Ştefan Ludwic Roth nr. 1 D, Grădişte

---

O inimă a încetat să bată, un suflet nobil s-a ridicat la cer şi pleacă departe de noi dar mai aproape de Dumnezeu, scumpul nostru fiu,

CRĂCIUN ADRIAN DORIN,

în vârstă de 18 ani.

Înmormântarea va avea loc astăzi, 25 aprilie 2014, ora 13,00 la Capela Cimitirului Ortodox din Cartierul Sânicolaul Mic. Nu te vom uita niciodată.

Mami şi tati

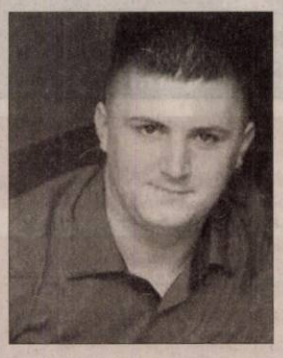

O inimă a încetat să bată, un suflet nobil s-a ridicat la cer şi pleacă departe de noi, dar mai aproape de Dumnezeu scumpul nostru fiu, nepot şi verişor,

BORZA PAUL CĂLIN

în vârstă de 26 ani.

Înmormântarea va avea loc la Cimitirul Vechi Sânicolaul Mic astăzi, 25 aprilie, ora 15:00.

Părinţii Borza Livius şi Ana, mătuşa Mihaela şi verişorul Sebi, bunica Emilia

---

Cu durere în suflet anunţăm decesul celui care a fost soţ, tată şi bunic,

MARTA PETRU,

la vârsta de 73 ani.

Înmormântarea va avea loc sâmbătă, 26 aprilie 2014, ora 14:00, la Cimitirul Eternitatea (UTA). Dumnezeu să-l ierte şi să-l odihnească!

Familia îndoliată

CONDOLEANŢE

Direcţiunea Liceului Tehnologic „Iuliu Maniu", diriginta Kardos Elvira, foştii diriginţi Bucur Corina şi Iovuţa Mihai, împreună cu toţi profesorii clasei a XII-a F deplâng tragicul deces al elevului

CRĂCIUN ADRIAN,

un tânăr vesel şi matur în egală măsură, dedicat colectivului clasei sale. Sincere condoleanţe familiei îndurerate. Dumnezeu să îl odihnească în pace!

Destinul nemilos l-a smuls mult prea devreme şi prea brutal dintre noi pe bunul nostru coleg, şef al clasei şi prieten,

ADRIAN CRĂCIUN.

Din sufletele şi amintirile noastre nu îl va smulge nimic, niciodată. Suntem alături de părinţii greu încercaţi. Dumnezeu să îl primească printre îngeri!

Clasa a XII-a F, Liceul Tehnologic „Iuliu Maniu"

O rugăciune, o floare, o lumânare şi lacrimi de durere pe tristul tău mormânt

CRĂCIUN ADRIAN DORU.

Sincere condoleanţe prietenilor noştri, Dana şi Doru Crăciun şi Dumnezeu să-l odihnească în pace!

Fam. Botaş Radu şi Luminiţa

Publicitate: 0257/210.775; 0257/280.904

Suntem alături de colegul nostru, Crăciun Doru în marea durere pricinuită de pierderea fiului

ADRIAN

şi ne exprimăm întreaga compasiune familiei îndurerate.

Biroul Teritorial Arad al Sindicatului Naţional al Poliţiştilor şi Personalului Contractual

---

Fie ca Dumnezeu să vă mângâie şi să vă întărească în această cumplită suferinţă a pierderii fiului drag,

CRĂCIUN ADRIAN.

Familia Lile

Suntem alături de colegul nostru cms. şef Crăciun Doru, în dureroasa încercare pricinuită de dispariţia tragică şi atât de timpurie a fiului. Sincere condoleanţe!

Colectivul IPJ Arad

Cu adâncă durere în suflet, trişti şi înlăcrimaţi ne despărţim de cel care a fost fratele şi cumnatul nostru drag,

BORZA PAUL CĂLIN.

Bunul Dumnezeu să îl odihnească în pace! Îl vom plânge mereu.

Fratele Borza Adrian şi Adina

Un gând de mângâiere şi sincere condoleanţe colegei noastre, Florea Nelida în durerea pricinuită de moartea mamei,

VASILIE STELA.

Dumnezeu să o odihnească în pace!

Colegii de la APM Arad

Suntem alături de Louis Neumayer în momentele grele pricinuite de decesul tatălui. Sincere condoleanţe familiei!

Fam. I. Mureşan

Sincere condoleanţe îndureratei familii, la decesul celui care a fost

PETROV IULIAN.

Fie-i ţărâna uşoară!

Asociaţia de Proprietari Bloc X 12

Ne despărţim cu multe regrete şi durere în suflet de cel care a fost soţ, tată şi bunic,

SARKOZI ADALBERT.

Dumnezeu să-l odihnească în pace!

Familiile Sarkozi şi Almasi

Anunţurile de mică publicitate se preiau doar în locaţia de pe B-dul Revoluţiei, nr. 81 (clădirea de lângă hotelul Continental, fost Astoria) după următorul program: de luni până vineri între orele 8-18, iar duminica între orele 9-13.

SERVICII FUNERARE

NOSFERATUM
SERVICII FUNERARE COMPLETE
Arad, str. Ghiba Birta nr. 26
Tel.: 0752 10 11 12
0357 80 48 38
NON STOP
e-mail: nosferatumarad@yahoo.com
www.nosferatum.ro
❖ Sicrie de la 390 lei;
❖ Consultanţă permanentă, medic constatator
❖ Rezovăm acte decedat: acte primărie, certificat de deces, adeverinţă înhumare, ajutor de deces, casa de pensii şi C.A.R.P.
❖ PRELUĂM DECEDAŢII DE LA MORGĂ
❖ TRANSPORT intern şi internaţional, GRATUIT în MUNICIPIU
❖ Igienizare, cosmetizare, îmbălsămare, incinerarii, repatrieri, capac frigorific
❖ Capelă (cimitir UTA)
❖ NOU! Gratuit oferim pentru pensionari, 50 colacei.
(762687)

MULŢUMIRI

Mulţumim tuturor celor care ne-au fost alături prin prezenţă, mângâiere, cuvinte şi ne-au împărtăşit durerea pricinuită de pierderea soţului şi tatălui,

ing. VASILE ARDELEAN.

Soţia Tatiana şi fiii Valentin şi Radu

COMEMORĂRI

În loc să-ţi spunem „La Mulţi Ani!" noi mergem la mormântul tău să-ţi aprindem candela neuitării şi aşezăm buchete de flori udate cu lacrimi amare,

CRIŞAN VOICHIŢA.

N-am vrut să pleci de lângă noi,/ Să treci în nefiinţă/ Am vrea să vii iar înapoi/ Dar nu e cu putinţă/ Ne-ai fost mereu aproape/ La bine şi la greu/ Acum tu eşti aproape de Bunul Dumnezeu. Nu te vom uita niciodată.

Fiica Adriana cu soţul Vasi şi fiul Denis din Chicago

Ai fost parcă ieri printre noi, dar a trecut un an de când ai plecat

CRIŞAN VOICHIŢA.

Lipsa ta mereu se simte/ Întristarea n-a încetat/ Dar în inimile noastre/ Vei trăi neîncetat. Dumnezeu să te odihnească în pace!

Nepoata Dana, soţul Traian şi fiul Alex

O amintire frumoasă pentru cei care te-au cunoscut/ O durere imensă pentru cei care te-au pierdut,

PATER NICOLAE MARIN.

De trei ani ne veghezi numai din ceruri. Flori şi reculegere la casa ta veşnică. Vei rămâne veşnic în inimile noastre.

Soţia Maria, fiica Mădălina şi socrii

Cu aceeaşi durere în suflete, amintim că au trecut 6 luni de când dragul nostru frate, unchi şi cumnat,

TREUŞAN CRISTIAN

a plecat dintre noi. Dumnezeu să-l odihnească în linişte şi pace! Parastasul va avea loc duminică, 27 aprilie 2014, ora 13:30, la Catedrala Nouă Podgoria.

Familia

Locul pe care l-ai avut în viaţa noastră, absenţa din casă, face durerea să rămână mereu în inimile noastre. Anii petrecuţi împreună au fost prea puţini şi visele tinereţii s-au spulberat într-o clipă. Pentru noi vei trăi de-a pururi, rămânând icoana sfântă a sufletelor noastre. Reamintim tuturor cunoştinţelor, prietenilor, colegilor că s-au împlinit 5 ani de la dureroasa despărţire a fiicei, surorii, mătuşii noastre dragi,

NEAMŢ MARIANA ŞTEFANIA.

Ai plecat din casă noastră/ Fără a spune un cuvânt / Ai lăsat durere-n suflet/ Cât trăim pe-acest pământ/ Din întreaga noastră viaţă/ Ce-am muncit pe acest pământ/ A rămas ca amintire/ Crucea sfântă pe mormânt. Dumnezeu să o odihnească în pace!

În veci nemângâiată, familia Neamţ

S-au scurs 6 luni de când cu dor şi gol imens în suflet aşternem flori înlăcrimate pe mormântul celei care a fost o soţie, mamă, soacră şi bunică deosebită, tehn.

KAROLYI NATALIA DESPINA.

Parastasul de pomenire va avea loc în 26 aprilie la ora 11 la Biserica Ortodoxă Grădişte. Vei rămâne veşnic în inimile noastre.

Familiile Karolyi şi Adam

„Am plecat aşa dintr-o dată, fără să am timp să vă salut..." În data de 25 aprilie la ora 14,00 la Cimitirul Pomenirea îl vom comemora pe iubitul nostru,

MARIO FONTANELLA.

Monica, Irene şi Ştefan

Ne rugăm la bunul Dumnezeu pentru sufletul obosit al bunului soţ, tată şi bunic,

MATIEŞ PARTENIE

de la a cărui plecare la Ceruri se împlinesc 40 de zile. Parastasul se va oficia sâmbătă, 26 aprilie 2014, ora 10.30 la Biserica Ortodoxă Grădişte. Familia veşnic îndurerată.

Soţia, fiicele şi nepoţii

Sâmbătă, 26 aprilie 2014 se împlinesc 40 de zile de când sufletul celui care a fost

BUDIŞAN LIPOVAN NICOLAE

s-a înălţat la cer. Ne rugăm lui Dumnezeu să-i ierte păcatele şi să-l odihnească în pace! Parastasul va avea loc la Biserica Ortodoxă din Gai la ora 16,00.

Familiile Budişan-Lipovan şi Lăzărescu

Pios omagiu, triste aduceri aminte la împlinirea a 4 ani de la plecarea fulgerătoare dintre noi azi, 25 aprilie, a celei care a fost soţie, mamă şi bunică,

LIDIA STOINOVICI.

Dumnezeu să o odihnească în pace!

Fam. Stoinovici, Godja şi Sechel

O lacrimă de dor la împlinirea în 26 aprilie, a nouă ani de la trecerea la cele veşnice a celui care a fost

ing. GHEORGHE PEREANU.

Ne amintim cu drag de neuitatul nostru soţ şi tată. Parastasul de pomenire va avea loc sâmbătă, 3 mai la Biserica din Cimitirul Pomenirea.

Stela şi Anca

Anunţurile de mică publicitate se preiau doar în locaţia de pe B-dul Revoluţiei, nr. 81 (clădirea de lângă hotelul Continental, fost Astoria) după următorul program: de luni până vineri între orele 8-18, iar duminica între orele 9-13.

KAŞNYK IOANA

din Nădlac.

Voi cei dragi ce m-aţi iubit/ De 9 ani v-am părăsit/ Poate aşa mi-a fost destinul/ Mie Raiul, cerul sfânt/ Vouă lacrimi pe pământ.

Familia

Duminică, 27 aprilie ar fi fost ziua ta. Încă şi acum este dureros că nu mai eşti printre noi,

TĂTAR MARIA,

mamă şi bunică iubită. În loc de La Mulţi Ani îţi vom pune o floare la mormânt. Te vom păstra mereu în amintirile noastre şi nu te vom uita niciodată.

Fiica ta Liliana, Corina, Gigi şi Nelu cu familiile

MARIAN ANA (DORINA)

din Vladimirescu.

De 6 luni întruna/ A noastre lacrimi curg,/ Căci tu, DORINA dragă,/ Mult prea curând te-ai dus,/ Te-ai dus în veşnicie,/ La Tatăl cel Ceresc,/ Cu a ta pură credinţă,/ Pe veci Lui să-i slujeşti.

Pe veci nemângâiaţi: soţul Micu, copiii Ciprian şi Călin şi cumnata Lenuţa

Tristă şi plânsă de durere, rămâne pentru mine ziua de 25 aprilie, când în urmă cu 7 ani, l-am pierdut fulgerător pe fiul meu drag,

BARBU DĂNUŢ

din Mâsca.

În loc să-i spun la Mulţi Ani când împlinea 44 de ani, tristă şi resemnată, depun pe mormântul tău 44 de trandafiri udaţi cu lacrimi şi durere de draga ta mamă. Dumnezeu să-ţi odihnească sufletul în Împărăţia Sa!

Maria Barbu

Un gând frumos, multe lacrimi, multă durere şi o dragoste ce nu va muri niciodată, la trecerea a 7 ani în 27.04.2014 de la despărţirea de cel mai bun soţ iubitor, tată şi bunic,

GHIŢĂ BONCHIŞ.

Familia în veci nemângâiată

Purtăm în suflet aceeaşi durere şi tristeţe la împlinirea a 7 ani, respectiv 16 ani, de când au plecat dintre noi dragii noştri părinţi,

GIULĂU DIMITRIE

şi

GIULĂU MILINA.

Rugăm pe Tatăl Ceresc să-i ierte şi să-i odihnească! Parastasul de pomenire sâmbătă, 26 aprilie 2014, ora 12,00 la Biserica Ortodoxă Micălaca Nouă (lângă pod).

Familia

Anunţurile de deces se publică GRATUIT!

TAKATA conduce activitățile europene ale Corporației Takata din Tokyo, unul din producătorii de top de echipamente de siguranța pentru industria automotive. Takata are 11.000 de angajați în Europa si aproape 29.000 peste tot în lume. Ca partener de încredere al companiilor producătoare de autoturisme, Takata dezvoltă si produce componente si produse de siguranta de înaltă calitate. Portofoliul de produse este compus din volane, sisteme de airbaguri, centuri de siguranta, componente electronice si senzori, precum si componente de habitaclu si sisteme de siguranta pentru copii. ***Pentru a ne întări echipa din Arad, suntem în căutare de:***

TAKATA

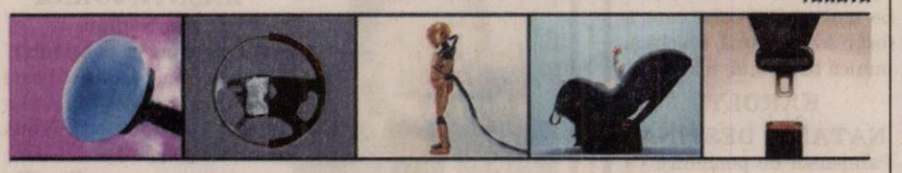

MUNCITORI CUSUT VOLANE ÎN PIELE

Profilul dvs.:
Studii medii;
Seriozitate, îndemânare, meticulozitate, acuitate vizuală, respect pentru ordine şi curăţenie;
Experienţă de lucru cu pielea constituie avantaj;
Disponibilitate de lucru în schimburi.

ELECTRONIST MENTENANŢĂ

Profilul dvs.:
Studii medii tehnice – calificare elctronist, electrician sau automatist;
Cunoştinţe tehnice despre:
Aparate de masură şi control;
Automatizări industriale analogice şi programabile cu PLC-uri;
Bucle de reglare automată;
Motoare trifazice, de curent continuu şi pas cu pas;
Convertizoare de frecvenţă.
Disponibilitatea de a lucra în schimburi şi la program prelungit.

Daca sunteţi o persoană dinamică, cu abilităţi de lucru în echipă, respectaţi ordinea şi curătenia, aveţi domiciliul în judeţul Arad şi vă doriţi
Pachet salarial motivant bazat pe competenţă şi evoluţie profesională ;
Asigurare medicala gratuită pentru tine şi copii tăi minori ;
Posibilitatea de avansare profesională ;
Conditii de muncă la standarde occidentale ;
Tichete de masă ;
Transport gratuit.

Atunci:
Vă asteptăm CV-ul la adresa de e-mail resurse.umane@eu.takata.com, sau la numărul de fax 203.841 sau va invităm la sediul firmei TAKATA (Parcul Industrial Vest – ieşirea către Nădlac, strada III, nr. 9) unde veţi completa o cerere de angajare, **specificând expres postul pentru care candidaţi.**

Numai persoanele selectate vor fi contactate
VĂ MULŢUMIM ŞI VĂ AŞTEPTĂM !

(400013)

www.aradon.ro aradjob.ro

PRIMĂRIA MUNICIPIULUI ARAD
• 310130 Arad - România • Bd. Revoluţiei 75 • tel.+40-57-281 850 • fax +40-57-253.842
• www.primariaarad.ro • pma@primariaarad.ro •

SRAC ISO 9001 Societatea Română pentru Asigurarea Calităţii

IQNet The International Certification Network

Serviciul Transport Public Local, Autorizare Activităţi Economice

ANUNŢ
în atenţia agenţilor economici

Primăria Municipiului Arad reaminteşte agenţilor economici care desfăşoară activităţi de alimentaţie publică, activităţi comerciale şi de prestări servicii în structuri proprii şi care se încadrează în prevederile Hotărârii Consiliului Local al Municipiului Arad nr.9/2011, privind aprobarea Regulamentului de desfăşurare a activităţilor comerciale în municipiul Arad, că **termenul de vizare** a autorizaţiilor de funcţionare, a avizului pentru orarul de funcţionare şi a autorizaţiei privind desfăşurarea activităţii de alimentaţie publică pentru anul în curs **este 30.04.2014.**

În vederea vizării autorizaţiilor şi avizelor, **persoanele fizice autorizate, întreprinderile individuale şi familiale şi societăţi comerciale** vor prezenta următoarele documente:

- certificatul de atestare fiscală privind impozitele şi taxele locale, eliberat de Direcţia Venituri din cadrul Primăriei Municipiului Arad, care să ateste îndeplinirea tuturor obligaţiilor fiscale, la data solicitării vizei;
- dovada valabilităţii tuturor autorizaţiilor deţinute (sanitară, sanitar-veterinară, de mediu, PSI şi altele, după caz);
- dovada achitării taxei/tarifului de vizare.
- avizul Direcţiei Patrimoniu - Serviciul Zone de Agrement, pentru agenţii economici care îşi desfăşoară activitatea la Ştrandul Neptun.

(422285)

Adecco
better work, better life

ANGAJEAZA:

- Operatori linie productie
- Muncitori necalificati
- Referent aprovizionare
- Responsabil proiect
- Manipulanti marfuri
- Controlor calitate

Informatii la sediul firmei:
în ARAD
Str. Nicolae Bălcescu, nr.22
Tel. 0722 500 495
Orar: Luni-Vineri
între 10:00 - 16:00
oana.tripon@adecco.com

(433999)

RESTAURANTUL HOTELULUI BEST WESTERN CENTRAL Arad
angajeaza:

BUCATAR
Cerinte:
- experienta de minim 2 ani in domeniu
- diploma de bucatar
- domiciliul in Municipiul Arad

OSPATAR
Cerinte:
- pregatire si experienta in domeniu
- domiciliul in Municipiul Arad

FEMEIE PENTRU CURATENIE
- domiciliul in Municipiul Arad

CV - urile se depun la sediul societatii din Arad, Str. Horia nr. 8

(435091)

SC **Maschio Gaspardo Romania** S.R.L. titular al proiectului "extindere hala de productie" anunta publicul interesat asupra luarii deciziei etapei de incadrare de catre Agentia pentru Protectia Mediului Arad in cadrul procedurii de evaluare a impactului asupra mediului, pentru proiectul mentionat mai sus, propus a fi realizat in Chisineu Cris str. Infratirii nr. 155. Proiectul deciziei de incadrare si motivele care o fundamenteaza pot fi consultate la sediul Agentiei pentru Protectia Mediului din Arad, Splaiul Muresului, F.N. de Luni pana Vineri, intre orele 08-16, precum si la urmatoarea adresa de internet : www.anpm.apmar.ro
Publicul interesat poate inainta comentarii/observatii la proiectul deciziei de incadrare in termen de 5 zile de la data publicarii prezentului anunt,pana la data de 29 Aprilie 2014.

(440827)

ANUNŢ

Primăria Municipiului Arad organizează în data de **26.05.2014 (proba scrisă)** concurs de recrutare în vederea ocupării următoarelor funcţii publice de execuţie din cadrul aparatului de specialitate al Primarului Municipiului Arad:

- ***Referent, clasa III, gradul profesional debutant – Serviciul Resurse Umane;***
- ***Consilier juridic, clasa I, gradul profesional superior – Secretar Municipiu;***
- ***Consilier juridic, clasa I, gradul profesional debutant – Serviciul Juridic, Contencios;***
- ***Consilier, clasa I, gradul professional asistent – Serviciul Evidenţă Domeniul Public;***
- ***Consilier, clasa I, gradul professional superior – Serviciul Evidenţă Domeniul Public;***

Concursul se organizează la sediul instituţiei în data de 26.05.2014, ora 10:00 - proba scrisă

Dosarele de concurs se pot depune în termen de 20 de zile de la data publicării în Monitorul Oficial, la cam. 8 - Serviciul Resurse Umane din cadrul Primăriei Municipiului Arad.

Dosarele de înscriere la concurs conţin, în mod obligatoriu, documentele prevăzute la art. 49 din H.G.nr. 611/2008, modificată şi completată de H.G.nr. 1173/2008.

Condiţiile de participare la concurs şi bibliografiile se afişează la sediul şi pe site-ul Primăriei Municipiului Arad, w.w.w.primariaarad.ro

Relaţii suplimentare se pot obţine la numărul de telefon: **0257281850**, int.**162**.

(435366)

ANUNŢ

Primăria Municipiului Arad organizează **concurs de recrutare pentru ocuparea următoarelor funcţii publice de execuţie vacante din cadrul aparatului de specialitate al Primarului Municipiului Arad :**

- ➢ **Serviciul Investiţii, Dezvoltare Imobile:**
- – **Consilier, clasa I, gradul profesional superior**
- – **Consilier, clasa I, gradul profesional principal**
- – **Consilier, clasa I, gradul profesional principal**
- ➢ **Serviciul Întreţinere şi Reparaţii Căi de Comunicaţii Terestre:**
- – **Consilier, clasa I, gradul profesional principal**
- ➢ **Compartimentul Mediu - Serviciul Edilitar, Mediu:**
- – **Consilier, clasa I, gradul profesional asistent**

Concursul se organizează la sediul instituţiei în data de 26.05.2014, ora 10:00 – proba scrisă.

Dosarele de înscriere la concurs se pot depune în termen de 20 de zile de la data publicării în Monitorul Oficial, la cam.8- Serviciul Resurse Umane din cadrul Primăriei Municipiului Arad.

Dosarul de înscriere la concurs trebuie să conţină, în mod obligatoriu, documentele prevăzute la art. 49 din H.G. nr. 611/2008, modificată şi completată de H.G. nr.1173/2008.

Condiţiile de participare la concurs şi bibliografiile se afişează la sediul şi pe următorul site: www.primariaarad.ro.

Relaţii suplimentare se pot obţine la numărul de telefon: 0257281850, interior 162.

(435366)

BCC CABINET INDIVIDUAL DE INSOLVENŢĂ

CABINETUL INDIVIDUAL DE INSOLVENŢĂ BEJINAR COSMIN CĂLIN

În calitate de lichidator judiciar al
S.C. MAROM REAL S.R.L.

VINDE LA LICITAŢIE PUBLICĂ

TEREN, HALĂ ŞI CLĂDIRE BIROURI
Situate în Arad, Str. Nouă, Nr. 62, Judeţul Arad
Teren 2546 mp, Hala 569 mp, clădire birouri P + M 274 mp
PREŢ DE PORNIRE: 711.708,75 lei

Licitaţia se va ţine în data de 01.05.2014 ora 15.00 la sediul lichidatorului judiciar din Arad, str. Praporgescu nr. 19, ap.2
În caz de neadjudecare, licitaţia se va repeta, în aceleaşi condiţii, în data de 15.05.2014 şi 29.05.2014 la ora 15.00.
Înscrierea la licitaţie se face până în 29.04.2014 ora 15.00
Cei care doresc să participe la licitaţie trebuie să achite garanţia de participare, care este 10% din valoarea bunului.

Informaţii privind condiţiile de participare la licitaţii şi caietul de sarcini se pot obţine la sediul lichidatorului judiciar din Arad, str. Praporgescu nr. 19, ap.2
Tel. 0747-47.84.87 office@lichidari.net

(438326)

SC INDPRODCOM SRL ANGAJEAZĂ

OPERATOR *comercial aprovizionare automate cafea*

Cerinţe: permis Cat. B, minim şcoala profesională;

Se oferă: salarizare fixă, bonusuri şi bonuri de masă;

Cv-urile se trimit la adresa de e-mail: arad@ipcvending.ro

(326790)

FABRICĂ ÎNCĂLŢĂMINTE
ANGAJEAZĂ
MAŞINISTE şi MANUAL cu experienţă
pentru banda de cusut
Telefon : 0257- 21.29.28

(424968)

ANUNŢ PUBLIC

SFERDIAN MIRCEA, titular al **PUZ – LOCUINŢE COLECTIVE S+P+2E+Ph**, amplasat în intravilan Mun. Arad, Str. Castor f.n., nr. cad. 314950 Arad, anunţă publicul interesat asupra depunerii solicitării de obţinere a avizului de mediu.

Informaţiile privind conţinutul documentaţiei tehnice a proiectului propus pot fi consultate la sediul APM Arad, str. Splaiul Mureşului F.N., zilnic (orele 8-16).

Observaţiile publicului se primesc la sediul APM Arad, str. Splaiul Mureşului F.N., în termen de 18 zile calendaristice de la publicarea anunţului.

(440359)

Firma incaltaminte din zona Aradul Nou
angajam:
- **Sef magazie**, cu experienta min.5 ani in domeniu, carnet stivuitorist, cunoscator PC
- **Magazineri** cu experienta min.2 ani vechime, carnet stivuitorist
- **Croitori pentru sintetic,** experienta min.1 an
- **Cusatoare cu experienta**

Oferim salar atractiv,bonuri de masa,decontam abonament pentru transport in comun.

Informatii tel. **0257-278754**. CV la fax nr. **0257-278866** sau prin e-mail: ana.draghici@loricomimpex.ro

(440362)

Societate comerciala angajam
pentru depozitul din Vladimirescu:

- Sofer distribuţie (ADR)
- Stivuitorist
- Manipulanţi depozit/distribuţie

Informatii si cv-uri la tel/fax **0257 / 514.514**
si email marcela.goia@panebo.ro

(420263)

SC East Europe Tecnowind Srl **Angajeaza:**

Operatori linii montaj hote bucatarie

CV-urile se vor trimite la nr.de fax ***0257-211189*** sau direct la sediul firmei din PARCUL INDUSTRIAL ZONA N-V, de luni pina vineri intre orele 08 -16.30.Informatii la telefon ***0257-211188.***

(440358)

SGP Sorting Group
angajeaza
controlori calitate, operator sortare norma intreaga
oferind un pachet atractiv de salarizare.
Va rugam sa trimitiţi un cv la bianca.meosu@sgpromania.ro, sau sa va interesati la telefon ***0726167200.***

(435083)

Publicitate 0257/280.904

SC ***Modelleisenbahn*** SRL **angajeaza**
- **MONTATORI SUBANSAMBLE**
- **OPERATORI LA MASINI DE INSCRIPTIONAT**
- **VOPSITORI INDUSTRIALI**

se depun la: e-mail m.borlea@fleischmann.de sau personal la sediul societatii in Micalaca-Zona Industriala, FN.

(435199)

• **Vindem/Reparăm electrocasnice second, frigorifice, maşini spălat, uscătoare, aragaze, electrice, televizoare, anvelope, vitrine comerciale, termopane. Reducere pentru schimb, rate, Lipova. Tel. 0744.796.542.** 255370

PIERDERI

• **Pierdut Certificat** constatator nr. 5367/19.02.2008 aparţinând S.C. Sevenherman Impex S.R.L. îl declar nul. 440820

LOCURI DE VECI

• **Vând loc** de veci, central, Cimitirul Pomenirea. Tel. 0724.193.091. 425033

• **Vând monument** cu trei locuri de veci, central, la Pomenirea. Tel. 0257/256854. 440822

PLANTE-FLORI

• **Vând baloţi** de paie. Informaţii tel. 0758.795.798. 435427

• **Vând baloţi** paie, lucernă amestec cu fân, lucernă curată. Preţuri diferenţiate, negociabil, ☎0786.594.746. 425029

• **Vând orz,** grâu, porumb 0,75 lei/kg.Asigurăm transport la cantităţi mai mari de 200 kg. Tel.0721.222.220. 412291

• **Vând 4** tone porumb. Informaţii tel.0743.553.583. 412285

ANIMALE-PĂSĂRI DOMESTICE

• **Cumpăr vacă** pentru sacrificat. Tel. 0743.330.838. 423734

• **Cumpăr vacă** pentru sacrificat. Telefon 0743.330.838. 440334

• **Cumpăr vaci** slabe, grase, lipsă calciu pentru abator. Tel. 0745.505.122. 425020

• **Vând porc** de carne, 130 kg. Tel. ☎0357/422162. 440320

• **Vând pui** de carne şi găini ouătoare. Telefon 0748.322.489. 432913

• **Vând pui** de carne 300-500 gr. Telefon 0741.391.909. 432914

• **Vând vacă** cu viţel a II-a fătare. Tel. 0747.322.779. 435150

• **Vând 15** familii de albine. Telefon 0741.172.119. 440324

• **Vând 5** porci graşi. Tel.☎0740.013.404.422272

MAŞINI,UTILAJE,INSTALAŢII

• **Vând aparat** de îngheţată cu un braţ, stradal, 400 Euro. Telefon 0722.837.714, 0722.709.493. 435038

• **Vindem toată** gama de utilaje agricole (combine, tractoare, aparate de erbicidat, pluguri, discuri, combinatoare, etc.), 0741.082.278. 401742

AFACERI

• **Vând afacere** la cheie: vulcanizare, spălătorie auto complet utilată, camere luat vederi,hală 700 cauciucuri, aparate echilibrat, dejantat, compresor, 2 aparate spălat, loc foarte bun, str. Pădurii nr.43, 12.500 Eur, ☎0741.742.929, 0740.681.157.

ÎMPRUMUTURI FINANCIARE

• **IFN acordă** credite, refinanţări, angajaţi, PFA, pensionari 75 ani, ☎0729.660.774. 425063

DIVERSE

• **Cumpăr cositor,** neferoase, 3 vaci, 2 cai, viţei pentru tăiat. Tel. 0741.134.368. 426311

• **Cumpăr fier** vechi, pene vechi şi noi, cupru, alamă, aluminiu, caroserii auto, baterii, 0746.414.369. 435074

• **Cumpăr pene** noi, vechi. Telefon 0748.912.117. 426318

• **Cumpăr pene** vechi şi noi. Ofer preţ convenabil. Tel. 0756.792.298. 426289

• **Cumpăr pene** vechi, noi, baterii uzate, fier vechi. Ofer preţ bun. Tel.0747.644.175, 0747.706.442. 426256

• **Cumpăr pene** vechi, noi, la cel mai bun preţ, baterii auto, ☎0755.920.069, 0751.924.276. 435436

• **Vând ţuică** de prună, măr 20 lei/litru, pară, piersică 25 lei/litru. Telefon 0257/372824. 440826

• **Vând cazane** ţuică, diferite mărimi. Telefon 0757.848.723. 425073

• **Vând Delcamag** (calciu şi magneziu) natural pentru agricultură şi animale. Informaţii telefon 0740.324.256. 410080

• **Vând frigider** Zanusi, aragaz, bicicletă electrică şi maşină spălat, 0743.141.713. 398922

• **Vând laptopuri,** 6 scaune tapisate, masă, mobilă sufragerie, fax Philips, canapea, fotolii, loc. Pecica. Tel. 0751.238.210. 435062

• **Vând maşină** de cusut Singer. Telefon 0357/801483. 435268

• **Vând moară** ciocane, sfărmătoare porumb, maşină cusut pedală, 0744.477.133. 389365

• **Vând pătuţ** şi cărucior moderne, stare excepţionale, rochii gală, 0748.414.268, 0728.398.953. 431856

• **Vând schelă** metalică construcţii şi ţeavă neagră. Tel. 0724.193.091. 425030

• **Vând teren** în Vladimirescu lângă moară, 280 mp cu fundaţie şi proiect gaz, apă, canalizare la poartă, 6.800 Euro, 0722.344.621. 426081

Au trecut 6 ani de când Domnul Isus l-a chemat acasă într-o zi de Paşte pe cel care a fost

TUDUR IOVU,

dar nu ne pierdem nădejdea pentru că noi ne vom întâlni şi credem într-o „Dimineaţă a Învierii" şi o veşnicie împreună cu Domnul Isus Hristos.

Soţia Măriuţa cu cei 13 copii cu familiile lor

Au trecut 6 luni de când a plecat dintre noi dragul nostru soţ, tată şi bunic,

COŞA GHERASIM.

Dumnezeu să-l ierte şi să-l odihnească în pace! Parastasul de pomenire va avea loc duminică, 27 aprilie 2014, în satul natal Iercoşeni.

Familia îndoliată

APELURI

Promoţia 1964 a Liceului Moise Nicoară Arad anunţă că vineri, 6 iunie 2014 va avea loc întâlnirea de 50 de ani de la absolvire.

Informaţiile suplimentare se pot obţine de la:
Tică Muntoiu-0741.222.857
Dorin Dehereanu-0766.323.604
Victor Vasile Valea-0742.392.642
Andrei Glaser- e-mail: andy@actcom.co.il

Program mica publicitate:
B-dul Revoluţiei, nr. 81
luni-vineri: 8.00-18.00,
duminică: 9.00-13.00.

Aducem un pios omagiu în amintirea celui care a fost

AUREL VOIA

la împlinirea unui an de când a plecat dintre noi. Nu-ţi vom uita niciodată chipul tău blând, sufletul generos şi nobil. Trăim cu nădejdea revederii.

Soţia, Marian, nepoţii Daniel şi Diana Horga

Cu 5 lei în plus, anunţurile de deces pot fi însoţite de unul dintre următoarele simboluri:

O lumânare, o rugăciune, un gând pios şi o lacrimă de dor la împlinirea unui an de la trecerea în nefiinţă a mamei, bunicii şi străbunicii noastre,

MARIA PASCAL (MARICICA).

Parastasul sâmbătă, 3 mai 2014, ora 12:00, la Biserica de pe str. Eminescu. Dumnezeu să-i dea odihnă veşnică!

Fiul Dan şi familia

EVIDENŢIAZĂ-TE!

Talon valabil până în 30 iunie 2014

Text: **DATA apariţiei:.....**

.....

.....

.....

.....

.....

.....

.....

Date personale:

Nume şi Prenume:

Telefon:

Buletin de identitate:

TALON + PREŢUL CATEGORIEI AFERENTE

Anunţurile se preiau zilnic, la ghişeu, până în ora 16^{00}, după această oră, se pot prelua doar prin intermediul sistemului online de preluare al anunţurilor disponibil pe www.jurnalaradean.ro . Anunţurile de mică publicitate din Jurnal Arădean se publică pe baza talonului din ziar
Redacţia nu îşi asumă responsabilitatea pentru conţinutul anunţurilor de mică publicitate!

JURNAL ARĂDEAN

JURNAL ARĂDEAN

Întâlnire Obama – Asimo FOTO: FAN

A jucat fotbal cu Asimo

TOKYO. Președintele american, Barack Obama, aflat într-o vizită la Tokyo, a profitat de câteva momente de relaxare pentru a face cunoștință cu robot japonez Asimo, cu care a schimbat și pase cu mingea de fotbal, conform AFP. Robotul umanoid Asimo este capabil să tragă la poartă, aleargă și sare. Liderul de la Washington a făcut cunoștință cu Asimo cu ocazia unei vizite la Muzeul Național al Științei și Inovațiilor de la Tokyo. „Chiar dacă sunt doar un robot, îmi pare bine să te cunosc", i-a spus robotul președintelui american. Acesta, zâmbind, i-a răspuns: „Și eu mă bucur să te cunosc". Asimo i-a demonstrat apoi președintelui american toate mișcările pe care știe să le execute. „Este impresionant", a comentat președintele american întâlnirea cu Asimo. „Trebuie să recunosc că mi s-a făcut un pic frică pentru că acest robot parcă era viu", a adăugat el. Asimo este un robot utilitar de ultimă generație conceput de Honda în cadrul unui proiect menit să ajute persoanele în vârstă sau cu handicap. **SURSA: AGERPRES**

Cea mai frumoasă din lume

NEW YORK. Lupita Nyong'o, laureată a premiului Oscar cu rolul din „12 Years a Slave", a primit titlul de „cea mai frumoasă femeie din lume" într-un clasament întocmit de revista People. Actrița în vârstă de 31 de ani, care a crescut în Kenya, s-a declarat surprinsă și fericită să primească acest titlu și să apară pe coperta noului număr al revistei ce va fi scos pe piață vineri. „Este emoționant și este un compliment uriaș pe care l-am primit", a declarat ea. Anul trecut acest titlu i-a revenit actriței Gwyneth Paltrow. „De obicei vezi femeile frumoase la televizor și au pielea albă și părul lung și drept. În subconștient, începi să apreciezi aceste standarde de frumusețe mai mult decât ceea ce ai tu. Mama mi-a spus mereu că sunt frumoasă. Acum am început să o cred", a mai declarat Lupita. Lupita Nyong'o a devenit recent și noua imagine a mărcii de cosmetice Lancome.

Lupita Nyong'o FOTO: EPA

Olivia Wilde are băieţel

LOS ANGELES. Olivia Wilde și Jason Sudeikis au devenit părinți pentru prima oară după ce actrița a născut miercuri un băiețel, conform starpulse.com. Băiețelul a primit numele Otis Alexander. Olivia Wilde a postat un selfie alături de copil pe Twitter, însoțit de mesajul: „Doamnelor și domnilor, Otis Alexander Sudeikis a părăsit clădirea (eu sunt clădirea)". Micuțul Otis s-a născut cu 10 zile mai devreme. După ce se va recupera după naștere, actrița Olivia Wilde va juca într-o nouă serie HBO produsă de Martin Scorsese și de solistul formației The Rolling Stones, Mick Jagger. Acțiunea acestei serii se petrece în anii '70, în perioada de afirmare a genurilor muzicale punk și disco. Noua serie HBO va intra în producție în această vară. **SURSA: AGERPRES**

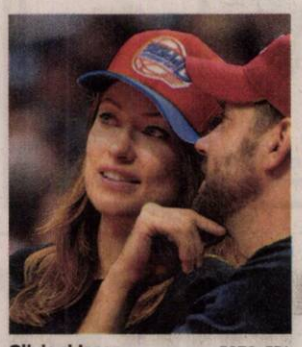

Olivia şi Jason FOTO: EPA

www.aradon.ro
Mai multe poze cu Larisa

Larisa
Este pasionată de muzică şi sport.

Personalitatea, după limbă

BRUXELLES. Două treimi din poligloți simt că personalitatea lor se schimbă în funcție de limba vorbită, arată un studiu lingvistic. Problema și analizarea ei nu sunt noi, dar revista americană NewRepublic relansează dezbaterea. La începutul anilor 2000, lingviștii Jean-Marc Dewaele și Aneta Pavlenko au făcut cercetări pe un eșantion reprezentativ de bilingvi, ajungând la concluzia că personalitatea diferă în funcție de limba folosită. Două treimi din persoanele intervievate au spus că resimt acest „contrast" cultural.

SURSA: AGERPRES

Zzyzx, cel mai ciudat prenume

BRUXELLES. ZZyzx (pronunțat „Zay-Zix") a fost ales de internauții americani drept cel mai ciudat prenume. El a fost dat la cel puțin cinci nou-născuți. Când este vorba de botezarea propriului copil, oamenii dau dovadă uneori de mare originalitate.

Site-ul eBabyNames a făcut un sondaj în rândul a 1.500 de persoane, cărora le-a dat 20 de nume ieșite din comun extrase din lista furnizată de Social Security Administration. Internauții au votat în masă pentru ZZyzx din lista pe care se mai aflau Zamzam, Jealousy sau Lucifer.

SURSA: AGERPRES

Curioasă
O văcuță curioasă se uită în aparatul de fotografiat, pozând la o fermă de lângă Puergen, în Germania. FOTO: EPA

Primul „selfie" în spaţiu

Un astronaut de pe Staţia Spaţială Internaţională a publicat primul „selfie" realizat pe orbită.

„Selfie" cu Rick Mastracchio FOTO: FAN

WASHINGTON. Astronautul american Rick Mastracchio a dat publicității primul „selfie" realizat pe orbita terestră, miercuri, cu ocazia unei misiuni în afara Stației Spațiale Internaționale (ISS).

Astronautul american s-a plâns de faptul că mânecile costumului său spațial erau prea scurte pentru a putea să facă un „selfie" așa cum se cuvine. Asta nu l-a împiedicat să încerce totuși și să dea publicității acea fotografie.

„Costumul spațial face să devină foarte dificilă realizarea unui selfie bun. Am încercat mai multe astăzi", a scris Rick Mastracchio pe Twitter, la doar câteva ore după ce, alături de Steve Swanson, unul dintre colegii săi din echipajul de pe ISS, a înlocuit un computer de rezervă, defect, aflat în exteriorul stației.

Realizarea unui selfie orbital a fost într-adevăr o misiune „dificilă", nu doar din cauza costumului incomod, ci și din cauza faptului că astronautul se afla în umbra stației, având în spate, ca fundal, o imagine cu planeta noastră, ce apare în nuanțe strălucitoare de argintiu și albastru.

Astronautul Steve Swanson a fost și el fotografiat în timpul ieșirii pe orbită de miercuri și apare în exteriorul laboratorului Kibo, modulul științific japonez de la bordul ISS.

Rick Mastracchio a fotografiat, totodată, capsula spațială Dragon, fabricată de compania SpaceX, care s-a conectat în urmă cu câteva zile cu modulul Harmony al stației.

SURSA: MEDIAFAX

Bacşiş de 3.000 de euro

KOLN. Justin Timberlake s-a simțit extraordinar de bine într-un club de noapte din orașul german Koln, lăsând la plecare un bacșiș de 3.000 de euro, scrie publicația britanică The Sun. Starul pop a petrecut alături de aproximativ 25 de prieteni până la 4:20 dimineața în clubul Crystal din Koln, fiind invitat de patronul localului care le-a pus la dispoziție băuturi din partea casei, după un concert susținut pe Lanxess Arena. Personalul clubului a fost uluit de generozitatea starului în vârstă de 33 de ani. Justin „s-a simțit extraordinar, era într-o dispoziție perfectă și este un adevărat gentleman", a comentat managerul clubului, Yunus Arslan, pentru publicația britanică. Deși acest bacșiș este neobișnuit de mare, Justin Timberlake nu va simți lipsa celor 3.000 de euro, actorul și interpretul american câștigând anul trecut 34,1 milioane de dolari, conform Billboard. Următorul concert în Europa al lui Justin Timberlake se desfășoară joi, 24 aprilie, la Berlin. **SURSA: AGERPRES**

Justin Timberlake FOTO: EPA

Jodie Foster s-a căsătorit

LOS ANGELES. Actrița Jodie Foster (51 de ani) s-a căsătorit cu partenera ei de viață, fotografa Alexandra Hedison (44 de ani), la sfârșitul săptămânii trecute, a declarat pentru AFP o purtătoare de cuvânt a actriței. Cele două femei sunt împreună de un an, a spus Jennifer Allen, fără să dea detalii despre ceremonie. În ianuarie 2013, cu ocazia acordării premiilor Globurile de Aur, Jodie Foster a vorbit deschis despre faptul că este lesbiană. Într-un discurs emoționant, dar puțin alambicat, actrița i-a adus un omagiu fostei sale partenere, Cydney Bernard. „Ar fi putut fi un discurs de recunoaștere, dar am recunoscut acest lucru (lesbianismul - n.r.) acum o mie de ani, în Epoca de Piatră", a spus atunci actrița. **SURSA: AGERPRES**

Alexandra şi Jodie FOTO: FAN

Scriu un text de 10 kilometri

BRUXELLES. În orașul belgian Mons (vest) - Capitală culturală europeană în anul 2015 - se va scrie un text de 10 kilometri, din decembrie 2014 până în decembrie 2015, concept plecând de la opere ale unor scriitori dintre care cei mai mulți au creat în oraș. Acțiunea va face parte din programul literar Mons, prezentat miercuri, relatează agenția Belga. Textul va cuprinde fragmente din patrimoniul literar al orașului, îndeosebi din curentul suprarealist care a fost extrem de dinamic la Mons. Vor fi omagiați astfel mari scriitori ca Stefan Zweig, Andre Gide, Victor Hugo, Verlaine, Simone de Beauvoir, care au creat la Mons. În fiecare zi se va scrie pe ziduri un fragment de text, încheie agenția Belga.

FONDAT 1989, APARE LA ARAD, TEL. 0257/281.802, E-MAIL: REDACTIA.JURNALARADEAN@INFORMMEDIA.RO; PUBLICITATE.JURNALARADEAN@INFORMMEDIA.RO

„Baby blue", nuanţa vedetă şi în garderoba ta
PAGINA 9

JURNAL ARĂDEAN

Acces fără formalităţi la „Insula" lui Andrei Ciubotaru
PAGINA 5

LUNI
28 APRILIE 2014
ANUL XXVI, NR. 7060
12 PAGINI - 1,50 LEI

21° Temperaturile se vor situa între 10 şi 21 grade. Vântul va sufla cu 6-8 km/h.

DIMINEAŢA | AMIAZA | SEARA

Reabilitare „ucisă" de sărăcie

Niciun răspuns ferm din partea proprietarilor din clădiri istorice care trebuie reabilitate începând din anul acesta.

ARAD. Nu e defel uşor cu reabilitarea faţadelor impusă de municipalitate iar sărăcia pare a fi marea problemă. Primăria Arad a primit, până acum, doar răspunsurile proprietarilor a patru clădiri istorice degradate, dintr-un total de 57 de notificări transmise de la începutul anului. Conform informaţiilor furnizate de Corina Drăghici, purtătorul de cuvânt al Primăriei, niciunul dintre proprietari nu a transmis un răspuns clar privind decizia pe care a luat-o în legătură cu startul lucrărilor de reabilitare a faţadelor: „S-au primit răspunsuri ambigue. În niciun răspuns nu figurează clar asumarea de către proprietari a respectivei investiţii". Totuşi, ne informează Primăria, proprietarii mai au puţin timp (circa două săptămâni) până să transmită răspunsul ferm, după care, administraţia va percepe ca răspuns negativ lipsa de acţiune.

Cert este că bulgărele de zăpadă a luat-o deja la vale... Procedura a demarat, mai greoi, în cursul anului trecut. Au fost inventariate toate imobilele din zona istorică a Aradului, au fost întocmite liste, iar la „Prioritate 0" s-au aliniat 57 de clădiri. Toate, aflate într-o stare deplorabilă.

În cursul lunii februarie, Primăria Municipiului Arad a transmis notificări tuturor locatarilor din aceste clădiri. A fost primul pas, care a generat, însă, panică. Am primit, aproape zilnic, telefoane la redacţie cu întrebări care s-au repetat, aproape de fiecare dată. Oamenii care ne-au contactat, majoritatea covârşitoare în etate, şi-au exprimat acelaşi sentiment de disperare, din cauza necunoscutului. „Cât costă? Nu am bani! Nu vreau să îmi pierd casa!", sunt cel mai des rostite cuvinte la „Telefonul cititorului". /P.3

Clădirile, sub orice critică FOTO: JA

Faţă nouă pentru spitalul ORL?

ARAD. Aleşii municipali sunt chemaţi să aprobe marţi, în cadrul şedinţei ordinare CLM a lunii aprilie, mai multe proiecte de reabilitare. /P.3

Mai puţin, după gratii FOTO: FAN

Mai puţini ani de puşcărie

ARAD. Sute de cereri de reducere a pedepsei cu închisoarea au fost înregistrate pe rolul Tribunalului Arad de la intrarea în vigoare, de la 1 februarie 2014, a Noului Cod Penal. /P.6

Ceala, imperiul cercetaşilor

Peste 100 de cercetaşi au participat la Campul naţional „Spirit Scout", ediţia a XII-a, organizat de Centrul Local Phoenix, Arad la Centrul de vizitare din cadrul Parcului Natural „Lunca Mureşului" Arad. Ateliere, haikuri în pădure, plimbare cu caiacul pe Mureş şi evenimentul central al campului: depunerea promisiunii de cercetaş, evident după trecerea probelor. /P.3

FOTO: LUKAZS CZARTOWSKI

CET se împrumută FOTO: JA

Credit de milioane pentru CET Arad

ARAD. SC CET Arad are nevoie de bani. Dovadă stă anunţul publicat prin care instituţia scoate la licitaţie contractul de împrumut bancar sub forma unei linii de credit. /P.3

Bani pentru agricultură FOTO: FAN

Au uitat de banii de la APIA?

ARAD. 16 la sută dintre fermierii arădeni programaţi la APIA nu au depus încă cererile de plată. 15 mai, inclusiv, este ultima zi în care fermierii care intenţionează să solicite sprijin financiar pe suprafaţă pot depune cererile de plată, fără penalităţi. /P.4

Ministrul Hunor „scaldă" Marea Unire

Deşi a plătit milioane de euro pentru un monument inexistent, nu ştie dacă va depune plângere penală.

ARAD. Vineri, 25 aprilie, cu prilejul vizitei vicepremierului României, Kelemen Hunor, la Arad, pentru a sărbători zece ani de la reamplasarea „Statuii Libertăţii" în municipiul nostru, s-au descâlcit, cât de cât, şi ţiele dispariţiei Monumentului Marii Uniri, cu sculptor cu tot. Sau, dacă vreţi, s-au încâlcit şi mai rău. Întrebat, de către Jurnal arădean, dacă ştie care este situaţia actuală a monumentului, pentru care el, ca ministru al Culturii în Guvernul Boc a plătit zece milioane de lei iniţial şi restul până la peste trei milioane de euro, Kelemen Hunor, fost şi actual ministru al Culturii, a răspuns că monumentul este în China. Unde anume, nu ştie, dar că este pregătit un dosar şi, dacă există elemente de Cod Penal, Ministerul va face plângere penală împotriva sculptorului Codrea. La un an şi jumătate de la termenul în care trebuia inaugurat, conform contractului, monumentul! Întrebat în mod repetat dacă, în opinia domniei sale, există motiv pentru plângere penală, ministrul a refuzat să răspundă. /P.5

Marcatorul Mândruşcă FOTO: FAN

Sebişenii au dat lovitura la Cugir

CUGIR. Naţional Sebiş a realizat trei puncte mari, pe terenul Metalurgistului, câştigând cu 1-0 marele derby al seriei a V-a din liga a III-a. Golul lui Mândruşcă face ca trupa antrenată de Dan Stupar să devină principala favorită la promovare. /P.7

Loto din 27 aprilie

6/49:	28, 38, 23, 15, 35, 3
NOROC	7710347
5/40:	22, 3, 8, 34, 32, 28
JOKER	17, 42, 4, 44, 37/2

Credite

Valoarea creditului mediu pe judeţe, acordate prin programul Prima Casă.

Grafica: Jurnal arădean Sursa: FNGCIMM

Spitalul judeţean FOTO: JA

„Centrul" modifică Spitalul Judeţean

ARAD. Suprafaţă mai mică şi bani mai mulţi. Cam la asta s-a referit vizita în teren a celor de la Agenţia de Dezvoltare Regională Vest (ADR), organismul de verificare şi implementare a proiectelor pe fonduri europene în teritoriu. /P.6

9 771220 748010 14084

Remember: 28 aprilie

1758 S-a născut James Monroe, al 5-lea preşedinte al SUA (d. 1831)

1853 A murit Johann Ludwig Tieck, poet, prozator şi dramaturg german (n. 1773)

1874 S-a născut lingvistul şi publicistul austriac Karl Kraus (d. 1936)

1925 S-a născut Sonia Natra, pictoriţă, ceramistă

1928 S-a născut artistul francez Yves Klein (d. 1962)

1929 S-a născut Avigdor Arikha, pictor israeliano-francez

1934 S-a născut Radu Anton Maier, pictor, gravor, grafician

1937 S-a născut Saddam Hussein, preşedintele Irakului (d. 2006)

1940 S-a născut Elena Cosma, pianistă, corepetitoare (d. 2001)

1943 S-a născut Augustin Costinescu, pictor

1945 A murit Benito Mussolini, lider fascist italian (n. 1883)

1960 A murit I. Valjan, dramaturg român

1965 A murit Florica Cordescu-Jebeleanu, pictoriţă

Gabriel Barta Foto: FAN

şi graficiană (n. 1913)

1972 A murit Gabriel Barta, regizor (n. 1923)

1987 A murit Iulia Oniţa, sculptor român (n. 1923)

1992 A murit pictorul irlandez Francis Bacon (n. 1909)

1995 A murit Nicolae Dinică, actor român (n. 1934)

1996 A murit poetul Alexandru Jebeleanu

2000 A murit Ovid S. Crohmălniceanu, prozator, critic şi istoric literar român (n. 1921)

2002 A murit Ruth Handler, creatoarea păpuşii Barbie (n. 1916).

Întreruperi de curent

Luni, 28 aprilie 2014. În Municipiul Arad, h 8.30-15.30: Str. Poetului 1C - SC Cerbul Albastru SRL, Poetului 1C - SC Aratex SRL, Poetului 1C - SC Arte Arad Textila SRL, Câmpul Liniştii - S.C. VEROFER S.R.L. În judeţ, h 9-14: Dorgoş.
Marţi, 29 aprilie 2014. În judeţ, h 9-14: Zăbrani (p), h 9-17: Ineu-Aradului (P).

Sudoku

ÎNCEPĂTORI

REGULI:
În fiecare bloc sunt câteva cifre între 1 şi 9, stabilite dinainte. Acestea trebuie completate cu cifrele lipsă, în aşa fel încât fiecare număr să figureze o singură dată. De asemenea, cifrele de la 1 la 9 trebuie să figureze o singură dată atât pe rândurile orizontale cât şi pe coloanele verticale ale celor nouă blocuri luate împreună.

	8		3	2	1			
2			5	4				7
	1							
4				1	3	8		
1	6		4		5		2	3
		5	2	6				1
							7	
6				3	2			8
			1	5	7		3	

AVANSAŢI

	3		1					
		9		6	2			7
1				7	8		2	
5							9	3
	6						5	
4	1							2
	7		8	1				9
3			4	9		2		
					3		7	

Soluţiile jocurilor din numărul precedent:

ÎNCEPĂTORI

1	8	2	4	9	6	5	3	7
4	9	3	7	5	1	2	8	6
5	6	7	2	3	8	9	1	4
9	1	5	6	8	7	4	2	3
7	3	6	5	2	4	1	9	8
8	2	4	9	1	3	7	6	5
3	5	8	1	7	2	6	4	9
2	4	9	3	6	5	8	7	1
6	7	1	8	4	9	3	5	2

AVANSAŢI

6	4	8	5	1	3	7	9	2
1	7	9	6	2	4	8	3	5
2	5	3	9	7	8	6	1	4
3	2	6	1	9	5	4	7	8
8	1	5	4	6	7	3	2	9
7	9	4	3	8	2	1	5	6
9	8	7	2	4	1	5	6	3
4	3	2	7	5	6	9	8	1
5	6	1	8	3	9	2	4	7

UNDE MERGEM în Arad

Cinema

CINEMA CITY ATRIUM

- **300: Ascensiunea unui imperiu -3D, ora 18:10**
- **Adio, dar mai stau puţin, orele 16:30, 21:10**
- **Captain America: Războinicul iernii -3D, orele 14:00, 16:40, 19:20, 22:10**
- **Captain America: Războinicul iernii, ora 18:30**
- **Clopoţica şi zâna pirat -3D, orele 13:10, 15:00, 16:40**
- **Clopoţica şi zâna pirat, 14:00**
- **Cocktail, ora 20:00**
- **Divergent, ora 15:40, 18:40**
- **Dl. Peabody şi Sherman -3D, ora 14:10**
- **Dragostea e chimie nu magie, ora 15:10**
- **Grand Budapest Hotel, ora 14:20**
- **Need for Speed: Începuturi -3D, ora 20:50**
- **Noe -3D, orele 13:20, 16:20, 19:10, 22:00**
- **Non-Stop, ora 21:30**
- **Rio 2 -3D dublat, orele 13:40, 15:50, 18:00**
- **Rio 2 -3D subtitrat, ora 18:40**
- **Sabotaj, orele 17:10, 19:30, 21:40**
- **Spune-mi ce ai făcut..., orele 20:20, 22:30**
- **Tarzan -3D, ora 16:10**
- **Transcendence: Viaţa după moarte, orele 14:00, 16:30, 19:00, 21:40**
- **Zona de pericol, orele 13:30, 15:40, 17:50, 20:10, 22:20**

Vernisaje

- **EXPOZIŢIE DE PICTURA ŞI GRAFICĂ A MAESTRULUI ION AUREL GÂRJOABA (luni, 28 aprilie, de la ora 18, Galeria de Artă „Alfa")**
- **„Personală" Elena Apostol (marţi, 29 aprilie, ora 18, la Sala „Clio" a Complexului Muzeal Arad).**

Teatru

FESTIVALUL DE TEATRU NOU
Vineri, 9 mai:

- **PERPLEX, de Marius von Mayenburg – PREMIERA. Regia – Theodor Cristian Popescu. Spectacol nerecomandat persoanelor sub 16 ani - Teatrul Clasic „Ioan Slavici" Arad (ora 19, sala mare a TCIS)**
- **ÎNARIPAŢII - spectacol stradal (ora 21, platoul din faţa teatrului)**
- **PUNCT TRIPLU. Un spectacol de Bogdan Georgescu - Teatrul Naţional Târgu – Mureş, Compania „Liviu Rebreanu" / Colectiv A (ora 21.30, sala Studio)**
- **CIRCUS MUNDI. Înscenarea – Ovidiu Mihăiţă - Auăleu Teatru Timişoara (ora 23, KF)**

EUROMARIONETE, EDIŢIA A XV-A
Luni, 5 mai:

- **„SCUFIŢA ROŞIE & LUPUL" (3 - 8 ani) - Teatrul pentru copii Subotica - Serbia (orele 10.00 şi 11.30, sala Trupei Marionete).**

Horoscop

BERBECUL (III.21.-IV.20.)
La serviciu, sunteţi încăpăţânat şi colaboraţi greu cu colegii. Fiţi mai flexibil! După-amiază s-ar putea să suferiţi o dezamăgire sentimentală. Vă recomandăm să acceptaţi ajutorul prietenilor.

TAURUL (IV.21.-V.20.)
Atitudinea unui partener de afaceri vă nemulţumeşte şi vă determină să deveniţi impulsiv. După-amiază primiţi o sumă importantă de la o femeie mai în vârstă.

GEMENII (V.21.-VI.21.)
Un coleg în care aţi avut mare încredere vă dezamăgeşte profund. Vă recomandăm să fiţi prudent şi să nu începeţi discuţii în contradictoriu cu cei din jur.

RACUL (VI.22.-VII.22.)
O veste neplăcută în legătură cu o persoană apropiată vă dă peste cap tot programul. S-ar putea să fiţi nevoit să plecaţi într-o călătorie. Prietenii vă apreciază pentru că îi ajutaţi la nevoie.

LEUL (VII.23.-VIII.23.)
Dimineaţă s-ar putea să fiţi bulversat din cauza unor probleme de natură sentimentală. Vă recomandăm să acordaţi mai mult timp activităţilor casnice. Puteţi să vă ocupaţi de reparaţii.

FECIOARA (VIII.24.-IX.23.)
Este posibil să aveţi o deziluzie în dragoste. Sunteţi mai emotiv decât de obicei şi vă este greu să vă exprimaţi în mod deschis. Nu refuzaţi comunicarea!

BALANŢA (IX.24.-X.23.)
Vă preocupă situaţia financiară şi aveţi tendinţa să neglijaţi relaţiile sentimentale. Riscaţi ca partenerul de viaţă să vă reproşeze că sunteţi indiferent.

SCORPIONUL (X.24.-XI.22.)
Un bărbat mai în vârstă vă ajută cu sfaturi şi reuşiţi să aplanaţi un conflict în familie. Nu încercaţi să vă rezolvaţi singur toate problemele! Astăzi nu vă puteţi concentra prea bine.

SĂGETĂTORUL (XI.23.-XII.21.)
Dimineaţă sunteţi indispus şi comunicaţi mai greu cu anturajul şi cu familia. Vă recomandăm să vă ordonaţi ideile. Spre seară s-ar putea să fiţi invitat la o petrecere.

CAPRICORNUL (XII.22.-I.20.)
Se pare că dimineaţă aveţi mult de alergat, pentru a rezolva probleme legate de o moştenire. După-amiază vă pregătiţi pentru o călătorie lungă împreună cu partenerul de viaţă.

VĂRSĂTORUL (I.21.-II.20.)
S-ar putea să vi se ofere un nou loc de muncă sau să fiţi promovat. Mai multe responsabilităţi, dar şi câştigurile sunt mai mari. Vă recomandăm să vă consultaţi cu partenerul de viaţă şi să cereţi sfatul unei rude cu experienţă.

PEŞTII (II.21.-III.20.)
S-ar putea să aveţi probleme financiare. Nu este cazul să vă lăsaţi demoralizat. După-amiază vă surâde norocul. Un fost coleg vă propune o colaborare.

Citire apometre

Luni, 28 aprilie 2014. Iuliu Maniu cu soţ, Severin, Bârzavei, Partizanilor, Gelu, Pescarilor, Grădina Poştei, Cehov, V. Moga, P. Pipoş, Grâului, Buciumului, Rândunicii, Vezuviu, D. Zamfirescu, I. Minulescu, Agârbiceanu, Romaniţei, Păpădiei, Vărădiei, Rozelor, Râşnov, Viitorului, Someşului, Câmpul Florilor, Trenului, Abatorului, Latină, Biruinţei, Venus, I. Raţiu, A. Karoly, E. Murgu, Pionierilor, Condurăşilor, Calvin, p-ţa Pompierilor, C. Gergely, Ec. Teodoroiu, V. Goldiş, Şt.Cicio Pop, Dragalina Târnavelor, Aviator Georgescu, B. Margareta, Unirii, N. Bălcescu, P-ţa A. Iancu, Episcopiei, V. Alecsandri, I. Chendi, D. Sibii, Horia, V. Babeş, I. Sava, P-ţa M. Viteazul Cloşca, Ghe. Popa, V. Milea, I. Vidu, Călugăreni, Andreescu, Decebal, R. Cărpenişanu, C. Petreanu, A. Vlad, O. Băncilă, T. Ceontea, P-ţa Mică, Cuza Vodă, Ghica Vodă, Ialomiţei, Spătarul Borcea, Reşiţei, Malul Mureşului.

Citire apometre

Marţi, 29 aprilie 2014. Blocuri zona gării Aradul Nou, I. Maniu cu soţ, Severin, Bârzava, Dosoftei, Lermontov, Liliac, Viorelelor, Maximilian, I. Maniu fără soţ, I. Alexandru, Udrea, Plugarilor, Robăneşti, Neculce, Mărţişor, V. Moga, P. Pipoş, Grâului, Gorunului, Oradea, Zărandului, Rozelor, Râşnov, Viitorului, Someşului, Câmpul Florilor, C. Hodoş, Kogălniceanu, Ceahlău, Ceaiovski, P-ţa Sârbească, Blanduziei, I.R. Şirianu, Olimpiadei, P. Chinezu, Cozia, V. Alexandrescu, Şelimbăr, Tribunul Axente, Sinagogei, N. Ştefu, Militarilor, S. Bărnuţiu, Mătăsari, Şelari, Voluntarilor.

Piaţe şi târguri

Astăzi este zi de piaţă la Curtici, Nădlac, Bocsig, Gurahonţ, Moneasa, Pilu, Vladimirescu. **Tot astăzi e târg săptămânal la** Gurahonţ şi Bârzava. **Mâine, marţi, este zi de piaţă la** Sebiş, Almaş, Apateu, Semlac, Sântana, Şilindia, Vârfurile.

Sănătate

- **CABINET GINECOLOGIC:** Cabinet ginecologic Arad, B-dul Decebal 11 (lângă Hotel Aradul), chiuretaj medicamentos, eco 4 D, test PAP.TEL: 0770823850, 0723643581
- **Policlinica DR. TURCIN, oferă:** Cardiologie (EKG, Ecografie cardiacă, Doppler vascular, Holter EKG si TA, Test de efort), Oftalmologie **(NOU - chirurgie pol anterior; CV computerizat; optică medicală)**, ORL (videoendoscopie), pneumologie, gastroenterologie, neuropsihiatrie, medicină de familie, ecografii generale. **Telefon: 0257/285510, www.policlinica-turcin.ro.**
- Farmacia GLYKON - UTA, Bl U 6 (vis-a-vis de biserica în construcţie). DESCHIS ZILNIC: LUNI-VINERI 07.00 -21.00 SÂMBĂTĂ şi DUMINICĂ 08.00-18.00. Telefon: 0257/ 241197.

Telefoane utile

☎INFORMAŢII TELEFONICE: 118.932; ☎ROBOT: 1958; ☎APEL UNIC DE URGENŢĂ (SALVARE, POLIŢIE; Pompieri): 112; ☎PRIMARIA MUNICIPIULUI ARAD: Program de relaţii cu publicul (camera 5) luni-vineri între orele 8-20. Tel.: 0257/284.744; tel. centrală: 0257/281.850.

Vremea

Luni, 28 aprilie

www.aradon.ro

10° LA ORA 6 — temperaturile se vor situa între 9 şi 10 grade. Vântul va sufla cu 6 km/h dinspre NE.

21° LA ORA 18 — temperaturile se vor situa între 20 şi 21 grade. Vântul va sufla cu 8 km/h dinspre VSV.

Ziua precedentă

Arad	8 - 20	Umiditate:	59 %
Lipova	8 - 20	Presiune:	982,05 mb
Chişineu- Criş	8 - 20	Precipitaţii:	0 %
Săvârşin	7 - 19	Vânt:	9,66 km/h
Sebiş	7 - 19	Direcţie vânt:	S

Soarele

Răsare: 06:27
Apune: 20:39

Azi

Temperaturile se vor situa între 10 şi 21 grade. Vântul va sufla cu 6-8 km/h, dinspre NE-VSV.

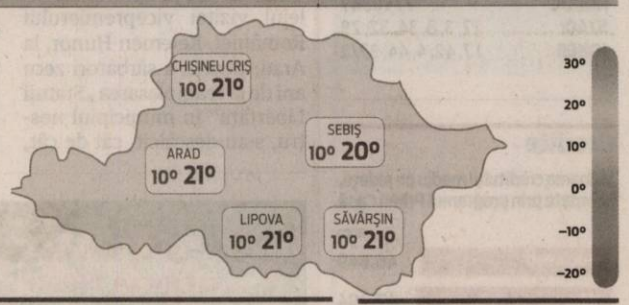

FAZELE LUNII

29.04. 7.05. 14.05. 21.05.

LUNI	MARŢI	MIERCURI	JOI
10° 21°	11° 22°	10° 23°	10° 19°
înnorat, spre seară averse	după-amiază furtună	după-amiază ploaie în averse	câteva averse

Calendar

Biserica ortodoxă: Sf. Ap. Iason şi Sosipatru; Sf. Mc. Maxim, Cvintilian şi Dadas din Ozovia
Biserica greco-catolică: Sf. ap. Iason şi Sosipatru, din cei 70; Sf. m. Dada, Maxim şi Quintilian
Biserica romano-catolică: Ss. Petru Chanel, pr, m.; Valeria, m.; Ludovic M. Grignion de Montfort, pr.

Prognoză pentru trei zile

Temperaturile minime vor fi cuprinse între 10 şi 11 grade, iar cele maxime între 19 şi 23 grade.

Temp.minime: 10-11 °C
Temp.maxime: 19-23 °C.

JURNAL ARĂDEAN
B-dul Revoluţiei nr. 62, Arad
BRAT Auditat de BRAT
Reclamaţii difuzare: 0257/212.032

Director editor: Mircea Ţişcă (8427)
Secretariat: 0257.281802 (centrala), fax - 0257.212.012
Şef departament difuzare: Carmen Csordas
Marea publicitate: 0257.280904
Mica publicitate: 0257.210775; B-dul Revoluţiei, nr. 81
Tiparul executat la: Tipografia Inform Media Debrecen

Redactor şef: Adriana Barbu (8416) Responsabil de număr: Gabriela Groza
Secretar general de redacţie: Gabriela Groza (8423); Departamente: Eveniment: Simona Buţaru, Monica Ardelean (8405), Alin Gherasim (8417), Ioana Costaş (8414); Politic: Simion Todoca (8434); Economic: Andreea Pintea (8415); Cultură, Învăţământ: Vasile Filip (8421); Social: Diana Duţu (8413); Sport: Daniel Scridon (8424), Leo Sfâra (8422), Dan Lazăr (8406).
Tehnoredactare: Ghizela Şerban (8409), Munteanu Daniel (8411).
REDACŢIE: tel. 0257.281802 (centrala); fax 0257.212.012, 0257.228.592; e-mail:redactia.jurnalaradean@informmedia.ro, adevaruldearad@informmedia.ro, publicitate.jurnalaradean@informmedia.ro, publicitate.adevarul@informmedia.ro

Faţă nouă pentru ORL?

Faţadele clădirii ORL, Oftalmologie, Oncologie, Dermatologie, propuse spre reabilitare în şedinţa CLM de marţi.

Aşa arată astăzi clădirea intrată în calculele reabilitării FOTO: S.B.

ARAD. Aleşii municipali sunt chemaţi să aprobe marţi, în cadrul şedinţei ordinare CLM a lunii aprilie, mai multe proiecte de reabilitare, printre care şi proiectul privind „aprobarea Documentaţiei de Avizare a Lucrărilor de Intervenţii a obiectivului de investiţie „RK - Reabilitare faţade clădire ORL, Oftalmologie, Oncologie, Dermatologie". Votul se va da şi pe indicatorii tehnico-economici ai acestei lucrări, în proiect precizându-se din start, însă, că finanţarea obiectivului de investiţie se va asigura „din fonduri ale bugetului general şi alte surse atrase în condiţiile legii".

Cât ar urma să coste reabilitarea clădirii în cauză? Potrivit primelor calcule făcute de experţi, lucrarea s-ar ridica la 2.156.756 lei (inclusiv TVA). Nu este vorba însă de o simplă clădire, ci de două într-una, în condiţiile în care se vorbeşte aici de clădirea ORL-OFTALMOLOGIE, cu demisol, parter şi două etaje, în suprafaţă totală de reabilitat de 3.215 mp, şi clădirea ONCOLOGIE- DERMATOLOGIE, cu demisol, parter şi etaj, suprafaţa de reabilitat aici fiind de 1.025 mp.

Faţade distruse

În proiectul care va fi supus votului aleşilor marţi se face precizarea că lucrarea ar trebui să dureze 13 luni, dar şi faptul că cele două clădiri vizate sunt monumente istorice. În expunerea de motive se arată şi faptul că „secţiile ORL, OFTALMOLOGIE, ONCOLOGIE, DERMATOLOGIE ale actualului Spital Clinic Judeţean de Urgenţă funcţionează în imobile ce sunt proprietate publică a municipiului Arad", situate în Piaţa Mihai Viteazul nr. 10-11-12 şi în continuare pe strada Tudor Vladimirescu nr.1, fiind legate între ele prin curtea comună".

Tot aici se menţionează care e problema acestor clădiri: „Faţadele celor două clădiri sunt foarte degradate şi prezintă un real pericol pentru trecători". La finalul expunerii de motive, reprezentanţii Primăriei susţin că este oportună realizarea lucrărilor de reabilitare a celor două faţade „pentru a proteja, a întreţine în bune condiţii patrimoniul municipiului şi, nu în ultimul rând, pentru a promova clădirile de patrimoniu".

ADRIANA BARBU
adriana.barbu@informmedia.ro

Scurt istoric cu lucrări propuse

Clădirile în care funcţionează cele patru secţii ale spitalului au fost construite în anul 1905 respectiv 1913, ambele fiind declarate monument istoric conform Listei monumentelor aprobată prin Ordin al Ministrului Culturii. Lucrările de refacere de acum, propuse de proiectant, sunt: înlocuire parţială învelitoare ţiglă ceramică, înlocuire jgheaburi şi burlane, tencuieli pe bază de var – ciment, refacere ornamente faţade, placaje soclu marmură, reconstituire unde este cazul şi reparaţii tâmplărie exterioară din lemn şi din metal, repozare cabluri pe faţade, zugrăveli exterioare cu vopsea silicatică pe bază de silicat de potasiu.

Pădurea Ceala a devenit teritoriu cercetăşesc

ARAD. Aventura cercetaşilor arădeni a avut loc la Centrul de Vizitare Ceala din Parcului Natural Lunca Mureşului Arad. O aventură scrisă anul acesta sub semnul zeilor antici. Responsabili au fost cercetaşii din cadrul Centrului Local Arad „Phoenix", care au organizat cea de a XII-a ediţie a Campului Naţional „Spirit Scout". Nu mai puţin de patru centre locale de cercetaşi au fost alături de arădeni: C.L. Timişoara «Lycos», C.L. Deva, C.L. Hunedoara, C.L. Cluj. De asemenea, voluntari din Germania, Macedonia, Polonia, Spania, Portugalia, Franţa şi Italia, veniţi la Arad prin organizaţia „Ofensiva Tinerilor" au împătăşit din experienţa lor şi au participat la acţiunile campului.

„Acest camp a devenit un loc de referinţă de depunere a promisiunii atât pentru cercetaşii arădeni, cât şi pentru cercetaşii din ţară care optează să devină cercetaşi chiar în oraşul nostru. Mulţumim celor care ne-au ajutat pentru a duce la bun sfârşit acest camp: administraţiei Parcului Natural Lunca Mureşului, Primăriei Municipiului Arad, Galleria Arad, CN Vasile Goldiş, FitNext Arad şi Ofensiva Tinerilor, fără ajutorul cărora nu am fi reuşit să organizăm acest eveniment", a declarat preşedintele Centrului Local Arad, Valentin Goran. **JA-M.A.**

CET, împrumut de milioane

ARAD. SC CET Arad are nevoie de bani. Dovadă stă anunţul publicat prin care instituţia scoate la licitaţie contractul de împrumut bancar sub forma unei linii de credit. Potrivit datelor din documentaţia de licitaţie, suma de care are nevoie societatea de termoficare de la marginea oraşului este de 30 milioane lei.

Linia de credit este denumirea dată înţelegerii dintre bancă şi client, potrivit căreia banca acordă clientului dreptul de a obţine credite succesiv, după nevoi, într-o perioadă convenită (în general 3-5 ani), până la un total prestabilit (în acest caz echivalentul a peste 6,7 milioane euro).

Pentru sumele utilizate, debitorul plăteşte o dobândă calculată de obicei în funcţie de dobânda pieţei din ziua utilizării efective. Pentru sumele neutilizate se plăteşte un comision de angajament. Băncile sunt aşteptate cu oferte până în data de 8 mai. **JA – S.B.**

CET se împrumută FOTO: JA

Reabilitare „ucisă" de sărăcie

ARAD. Cea mai „ascuţită" durere, privind costurile reabilitării faţadelor, nu poate fi alinată cu un răspuns clar. Asta, deoarece preţul reiese din proiectul tehnic, realizat de un arhitect. Cum fiecare clădire este diferită, are elemente decorative distincte, are suprafaţă construită diferită, iar acoperişul... la fel de diferit faţă de cel al clădirii vecine, nici costurile nu sunt la fel. Ci imposibil de exprimat înainte de o expertiză.

Paşii legali

Ce spune legea? De fapt, pentru a se ajunge la dezideratul de a avea în Arad primul lot de imobile cu faţadele reabilitate trebuie urmaţi paşii: realizarea proiectului tehnic, din care rezultă costurile, obţinerea autorizaţiilor şi avizelor necesare pentru demararea lucrărilor (Primăria şi-a exprimat deschiderea pentru a facilita eliberarea lor în cel mai scut termen posibil), contractarea lucrărilor de la o firmă specializată în construcţii. Proprietarii trebuiau, în urma notificării primite de la Primărie, să se întrunească în şedinţă, să ia decizia dacă fac acest lucru din proprie iniţiativă, în cel mai scurt timp posibil (caz în care urma să se semneze procesul verbal cu acordul proprietarilor şi să fie anexat alături de alte documente solicitate).

Primăria preia, temporar, costurile

Refuzul

Dacă proprietarii nu se înţeleg, dacă nu au bani, dacă nu vor să se ocupe de reabilitarea faţadelor, procedura merge, oricum, mai departe. Dar e dusă de municipalitate. Potrivit Primăriei, în baza legii şi a Hotărârii de Consiliu Local pe această temă, în acest an deja instituţia se va ocupa de demararea procedurilor pentru execuţia lucrărilor. „În acest caz, Primăria face lucrarea. Avem dreptul legal pentru a interveni la tot ce este expus la domeniul public. Adică la faţadă şi la acoperiş", ne spune Corina Drăghici. Anul acesta se vor executa proiectele tehnice, fiind (aşa cum anunţa primarul Gheorghe Falcă la începutul anului) prevăzuţi bani în buget pentru plata acestora. Anul viitor, urmează să se prevadă bani şi pentru execuţia efectivă a lucrărilor, ne spune Corina Drăghici. Trebuie subliniat că nu este un cadou: banii vor fi recuperaţi în integralitate de la proprietari. „Legea prevede reacuperarea acestor costuri de la proprietari în rate eşalonate pe 5 ani. Acestea vor fi incluse în impozitul local", precizează aceasta.

JA-S.B.

Exemplul pozitiv

Trebuie subliniat faptul că sunt, în Arad, peste 100 de imobile cu faţade deja reabilitate. Primăria a premiat câteva dintre ele pentru respectul arătat patrimoniului construit al Aradului. În plus, proprietarul clădirii din spatele Teatrului, mistuită de un incendiu anul trecut, a demarat reabilitarea înainte de a primi notificarea de la Primărie.

Blocurile, în top în Consiliul Local

ARAD. Consilierii municipali sunt convocaţi marţi la o şedinţă ordinară de Consiliu Local, având pe ordinea de zi nu mai puţin de 17 proiecte de hotărâre. Mai multe proiecte vor avea un mare impact asupra a sute de arădeni. Este vorba despre proiectele care vizează punctul de start al lucrărilor efective pentru reabilitarea termică a 42 de blocuri. Marea majoritate sunt situate în Micălaca, dar sunt şi alte câteva zeci situate în alte cartiere. De fapt, aleşii sunt chemaţi să aprobe indicatorii tehnico-economici şi Documentaţia de Avizare a Lucrărilor de Intervenţie (DALI) pentru toate cele 42 de blocuri. Proprietarii vor participa la finanţarea lucrărilor cu 20% din valoarea totală a investiţiei.

Pe ordinea de zi se regăseşte şi o rectificare a bugetului local, repartizări de locuinţe, proiectul privind asigurarea coerenţei urbane (prin stabilirea unor reguli clare de amplasare a reclamelor pe clădirile istorice) etc. **JA – S.B.**

Banii de la APIA, uitaţi?

16 la sută dintre fermierii arădeni programaţi la APIA nu au depus încă cererile de plată.

Bani europeni pentru agricultură FOTO: FAN

ARAD. 15 mai, inclusiv, este ultima zi în care fermierii care intenţionează să solicite sprijin financiar pe suprafaţă pot depune cererile de plată, fără penalităţi.

Până miercuri, 23 aprilie, la Centrul judeţean APIA Arad şi centrele locale arondate au fost depuse 15.345 cereri de plată, pentru o suprafaţă de 139.430,9 ha. Numărul fermierilor planificaţi până la această dată a fost de 18.266. Aşadar, 2.921 (16% din totalul celor programaţi) nu s-au prezentat la depunerea cererii de plată.

„Îi rugăm pe fermieri să depună cererile de sprijin pe unitatea de suprafaţă în următoarele zile pentru a preîntâmpina aglomeraţia din ultima săptămână de depunere a cererilor, fără penalităţi. Faţă de programările efectuate, estimăm că mai trebuie să depună cereri de plată 8.441 de fermieri cu o suprafaţă de 225.090 ha" - subliniază Gheorghe Alda, director al Agenţiei de Plăţi şi Intervenţie pentru Agricultură Arad.

> Faţă de cei programaţi, mai trebuie să depună cereri 8.441 de fermieri
> GHEORGHE ALDA

JA-D.D.

Termene

Pentru cererile depuse în perioada 16 mai–9 iunie, inclusiv, se vor aplica penalităţi de 1% pentru fiecare zi lucrătoare de întârziere. Cererile depuse începând cu data de 11 iunie sunt considerate inadmisibile, fiind respinse de la plată.

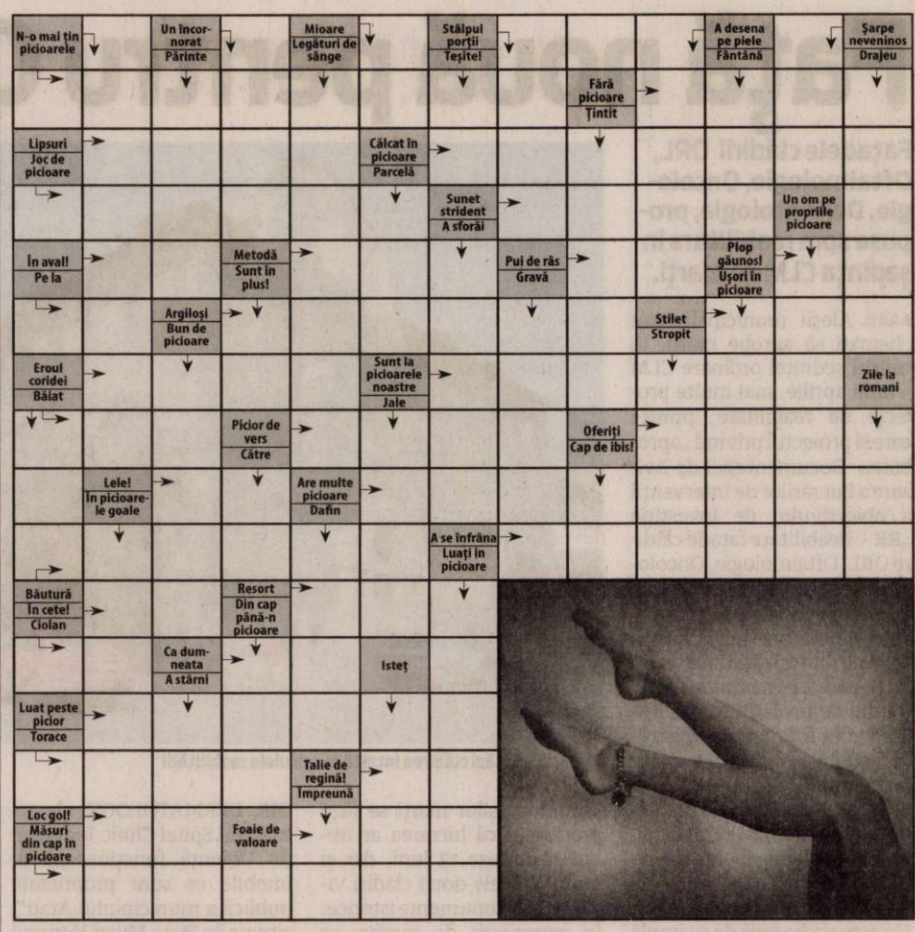

Soluţia integramei din numărul precedent

S ■ C ■ L ■ CUC ■ A ■ DECUPATE ■ LAMA ■ CARE ■ IATAGAN ■ SEPARA ■ SATAR ■ RETEZA ■ UI ■ AC ■ FAT ■ NUGA ■ TATU ■ I ■ EG ■ RECE ■ BAT ■ UF ■ RE ■ RASTI ■ I ■ OPERA ■ STILET ■ ORAL ■ LUA ■ CEPE ■ FIESTA ■ GEN ■ EO ■ CERC ■ N ■ NU ■ CUTU ■ TU ■ RAI ■ DESPICA

Reţeta zilei

Prăjitură cu mac

INGREDIENTE: ALUAT: 300 g făină, 150 g zahăr pudră, 150 g margarină, 1 ou întreg, 2 pliculeţe zahăr vanilat, 1 plic praf de copt.

Crema de mac: 2 ouă întregi, 50 g unt, 200 g zahăr pudră, 200 g mac măcinat, 150 g făină, 200 ml lapte, 1 plic praf de copt.

MOD DE PREPARARE: Pentru aluat se amestecă toate ingredientele, aluatul rezultat se împarte în două, se întind foi corespunzătoare tăvii. Pentru crema de mac, se freacă ouăle cu zahărul pudră, apoi se pune untul moale, macul, laptele, făina amestecată cu praful de copt.

Se unge şi se tapetează o tavă. Se pune prima foaie. Se unge cu un gem acrişor. Se pune crema de mac. Apoi a doua foaie.

Se coace la foc mic 150 grade, 40-45 minute. Când e caldă se pudrează cu zahăr.

Poftă bună!

Pentru mai multe reţete intră pe www.culinar.ro

Miercuri este scadenţa la plata pentru motorină

ARAD. Deşi termenul limită e gata să expire, fermierii arădeni care vor bani pentru motorină de la APIA nu s-au prea înghesuit să depună cererile. Doar 33% din numărul total de acorduri prealabile depuse în decembrie 2013 (612 cereri) au fost depuse până la mijlocul săptămânii trecute la Agenţia de Plăţi şi Intervenţie pentru Agricultură Arad. Aşadar, le reamintim producătorilor agricoli care nu au depus până acum cererile de plată pentru subvenţia accizei la motorină pe trimestrul I din 2014 că o mai pot face până miercuri, 30 aprilie, inclusiv.

JA-D.D.

Programe TV luni, 28 aprilie

TVR 1

06.00 Zestrea românilor
06.30 Politică şi delicateţuri cu Mircea Dinescu (R)
08.00 Telejurnal matinal. Sport, Zon@
09.00 Legenda cavalerului rătăcitor şi a frumoasei Rază-de-Lună. (serial, COREEA, 2009)
09.45 Legenda cavalerului rătăcitor şi a frumoasei Rază-de-Lună. (serial, COREEA, 2009)
10.25 Miracle
10.30 ADA-KALEH SeRaiul DISPĂRUT
11.30 Profesioniştii ...cu Eugenia Vodă. (r)
12.20 Opinii fiscale
12.30 In grădina Danei. (r)
13.00 Germana... la 1* Deutsch... um eins
14.00 Telejurnal
14.55 Clubul celor care muncesc în România
15.00 Teleshopping
15.30 Maghiara de pe unu
16.50 Zeul războiului
18.10 Vreau să fiu sănătos!
18.50 Alegeri europarlamentare 2014
20.00 Telejurnal. Meteo
21.00 Gala Premiilor UNITER a XXII-a ediţie
22.00 Gala Premiilor UNITER a XXII-a ediţie Partea II-a.
23.00 Gala Premiilor UNITER a XXII-a ediţie Partea III-a.
24.00 Magazin UEFA Champions League 2013-2014
00.30 Ora regelui. (r)
01.25 Profesioniştii ...cu Eugenia Vodă. (r)
02.15 ADA-KALEH SeRaiul DISPĂRUT. (r) Redactor Mariana Ioniţă. Realizator Alexandru Munteanu
03.10 Sport. (r)
03.25 Telejurnal. (R) Meteo
04.15 Legenda cavalerului rătăcitor şi a frumoasei Rază-de-Lună. (serial, COREEA, 2009)Episodul 21
04.50 Serial. (r)

PRO TV

07.00 Ştirile PROTV
10.05 Romania, te iubesc!
11.00 Printesa si soldatul. (r) Soldatul american Jason Johnson este trimis într-o misiune în emiratul Bahrain. Acolo el o cunoaşte pe Meriam o tânără încântătoare de care se îndrăgosteşte, fără să îşi dea seama că face parte din familia regală a emiratului. Meriam, care nu vrea să accepte o căsătorie aranjată, ştie că aventura sa cu Jason este foarte periculoasă, întrucît el este creştin mormon, iar ea musulmană. Părinţii ei nu ar fi niciodată de acord cu o astfel de relaţie, iar Meriam şi Jason se văd nevoiţi să fugă din Bahrain .
13.00 Stirile PROTV
14.00 Tanar si nelinistit. Ep. 4707
15.00 Insula din vis. (r) Vremea
17.00 Stirile PROTV
17.30 La Maruta
19.00 Ştirile PROTV
20.30 Lara Croft: Tomb Raider. Productie: SUA, 2001. Cu: Angelina Jolie, Jon Voight, Iain Glen, Noah Taylor, Daniel Craig. Gen: actiune
22.30 Stirile PROTV
23.05 Lie to me - Psihologia minciunii. Ep.13, an 3 (ultimul episod). Titlu original: Lie To Me.Creat de: Samuel Baum. Productie: SUA, 2009. Cu: Tim Roth, Kelli Williams, Brendan Hines, Monica Raymund, Hayley McFarland, Mekhi Phifer. Gen: actiune
00.00 Film serial: Las Fierbinti. (r)
01.00 Film artistic: Lara Croft: Tomb Raider. (r)
03.00 Stirile PROTV. (r)
04.30 Film serial: Lie to me - Psihologia minciunii. (r)
05.30 La Maruta. (r)

ANTENA 1

06.00 Observator. (live)
08.00 Divertisment: Neaza cu Razvan si Dani. (live)
10.50 In gura presei cu Mircea Badea
11.00 Brigada Diverse în alertă. Comedie, România, 1970. Brigada Diverse e e prezentă la apel ! De data aceasta vor urmări hoţi de tablouri, falsificatori de bani şi false văduve. Coincidenţa face ca vechii lor clienţi să fie din nou implicaţi. B.D. întinde o cursă unor falsificatori de bani, dar fără succes. Urmărind nişte "clienţi" mai vechi, echipa ajunge la locul unde se falsifică banii, dar prea târziu, infractorii fuseseră deja arestaţi, dar de altcineva.
13.00 Observator
13.15 Te cunosc de undeva
16.00 Observator
17.00 Acces direct
19.00 Observator
20.00 Observator special cu Octavia Geamanu. (live)
20.30 Cooking-show: Junior Chef
22.30 Divertisment: Un Show Păcătos cu Dan Capatos. (live)
23.00 Divertisment: Un Show Păcătos cu Dan Capatos. (live)
01.00 Observator. Redifuzare
02.00 Film serial: Nikita. (S04: ep 91 + 92) An de producţie: SUA 1997. Genul: actiune. Regia: George Bloomfield. Cu: Peta Wilson, Roy Dupuis
03.30 Observator special. Redifuzare
04.00 News Magazine:. Acces direct . Redifuzare

HBO

06.00 Yoko. Comedie, Germania, 2012. Cu: Jamie Bick, Tobias Moretti
07.45 Untul. Comedie, SUA, 2011. Cu: Jennifer Garner
09.15 Hotul de cuvinte.Dramă, SUA, 2012. Cu: Bradley Cooper, Jeremy Irons, Dennis Quaid
11.00 Aventurile lui Henry: Filmul. Comedie, Marea Britanie, 2011. Cu: Theo Stevenson, Anjelica Huston, Scarlett Stitt
12.30 Adio, dar rămân cu tine. Comedie, SUA, 1977. Cu: Richard Dreyfuss, Marsha Mason
14.20 Tărâmul făgăduintei. Dramă, SUA, 2013. Cu: Matt Damon
16.10 Sirena îndrăgostită. Comedie, SUA, 1984. Cu: Tom Hanks
18.00 Jesse Stone: O moarte suspectă. Poliţist, SUA, 2011. Cu: Tom Selleck, Kathy Baker
19.30 Pe platourile de filmare
20.00 Măsurând lumea. Dramă, Germania, 2012. Regia: Detlev Buck. Cu: Florian David Fitz, Albrecht Abraham Schuch
22.05 Urzeala tronurilor. Aventuri, SUA, 2014.
23.10 Lumea lui Arthur Newman. Dramă, SUA, 2013. Cu: Colin Firth, Emily Blunt, Anne Heche, M. Emmet Walsh, Kristin Lehman
00.40 Puterea banilor. Dramă, Franţa, 2012. Cu: Gad Elmaleh, Gabriel Byrne, Natacha Régnier, Céline Sallette, Liya Kebede
02.30 Rugină si oase. Dramă, Franţa, 2012. Regia: Jacques Audiard.Cu: Marion Cotillard
04.30 Urzeala tronurilor. Aventuri, SUA, 2014.
05.30 Pe platourile de filmare

TVR 2

08.00 Black Harbour 08.50 Poate nu ştiai 09.10 Roluri mici la Cinecitta 10.10 Top cultura 12.00 Lumea azi 12.30 Natură şi sănătate 13.00 Concertele Festivalului George Enescu 14.00 Drumul succesului 14.30 15.00 Rezistenţa prin cultură 15.50 5 minute de istorie 16.00 Black Harbour 16.50 Poate nu ştiai 17.00 Deportaţii 18.00 Telejurnal 19.00 Circul din Moscova 20.10 Hamlet, de William Shakespeare 21.45 Poate nu ştiai 22.00 Ora de ştiri 23.10 Teatru: Hamlet 00.25 Teatru: Hamlet 01.40 Concertele Festivalului George Enescu 02.35 Drumul succesului

AXN

08:00 Justiţie militară 09.05 Stăpânul fiarelor 10.00 O lume dispărută Actiune, SUA, 1999 11.00 Memorie perfectă 12.00 Justiţie militară Actiune, SUA, 1997 13.00 Renegata 14.00 Stargate Universe 15.00 Hawaii 5.0 16.00 O lume dispărută 17.00 Stăpânul fiarelor 18.00 Renegata 19.00 Stargate Universe 20.00 Memorie perfectă 21.00 Hawaii 5.0 22.00 Lista clienţilor 23.00 Minţi criminale 00.00 Hannibal 00.55 Lege şi dreptate 01.50 Lege şi dreptate 02.45 Hannibal 03.35 Lista clienţilor 04.20 Finaluri fericite

ANTENA 3

06.00 Ştirile dimineţii 09.40 Daily Income 10.00 Previziunile zilei cu Sabina Iosub 11.00 Se întâmplă în România 12.00 Ştiri 13.00 Se întâmplă în România 14.00 Ştiri 15.00 Esenţial 17.00 100 de minute 18.45 La ordinea zilei 20.30 Subiectiv 21.30 Sinteza zilei 23.15 În gura presei 00.00 Ştiri 01.00 Ştiri 01.10 Sinteza zilei (r) 02.00 Ştiri 02.10 Sinteza zilei (r) 03.00 Ştiri 03.10 Subiectiv (r) 04.00 Ştiri 04.10 La ordinea zilei (r) 05.00 Ştiri 05.10 La ordinea zilei (r) 05.20 În gura presei (r)

PRIMA TV

07.00 Neam trezit 10.00 Teleshopping 10.30 Cireaşa de pe tort 11.30 Ce gândesc femeile 12.00 Teleshopping 12.30 Vrei să fii milionar? 14.00 Ştirile Times New Roman 14.30 Râzi şi câştigi 15.00 Click! 16.00 Trăsniţii 16.30 Ce gândesc femeile 17.00 Cireaşa de pe tort 18.00 Ştirile Prima TV 19.30 Râzi şi câştigi 20.00 Trăsniţii 20.30 Epic Show 21.30 Jurnalul unui burlac 22.00 Californication 22.30 Click! 23.30 Cireaşa de pe tort 00.30 Trăsniţii 01.00 Râzi şi câştigi 01.30 Epic Show (div.) 03.00 Jurnalul unui burlac (div.) 03.30 Ştirile Prima TV

CINEMAX

06:00 Omul de pe lună 07.40 Sora surorii tale 09.10 Lecţia de comedie–Robert Schimmel 09.35 Zidul 11.20 Omul din Rio 13.10 Eka şi Natia, adolescente în Georgia 14.50 Experimente Dramă, SUA, 2011 16.25 Sora surorii tale Dramă, SUA, 2011 17.55 Cutia neagră Thriller, SUA, 1992 20.00 Fundamentalistul Thriller, SUA, 2012 22.10 Pretty Baby 23.55 Cartelul crimelor (s) 01.00 Stitches Horror, Irlanda, 2012 02.25 Supunere Thriller, SUA, 2012 Cu: Ann Dowd, Dreama Walker, Pat Healy 03.55 Adâncurile Aventuri, SUA, 1977

B1

10.55 Business B1 la zi 11.00 EVENIMENTUL ZILEI (d) 12.00 Ştirile B1 (d) 13.00 TALK B1 (d) 14.00 ROMÂNIA, ACUM (d) 15.00 Ştirile B1 (d) 16.00 ROMÂNIA, ACUM (d) 17.00 BUTONUL DE PANICĂ (d) 18.00 Ştirile B1 (d) 19.00 AKTUALITATEA B1 (d) 20.00 BUNĂ SEARA, ROMÂNIA (d) 21.30 SUB SEMNUL ÎNTREBĂRII 23.00 LUMEA LUI BANCIU (d) 00.00 Ştirile B1 (d) 01.00 Sub semnul întrebării (r) 02.10 Bună seara, România (r) 03.20 Butonul de panică (r) 04.10 Aktualitatea B1 (r) 05.00 Ştirile B1 (r)

ACASĂ

08.15 Casa Ibacka 08.45 Dincolo de povestiri 09.45 Chemarea inimii 11.15 Cununa de lacrimi 12.15 Santa diabla 13.30 Doctorul casei 14.30 Intrigi si seductie 15.30 Abisul pasiunii 16.30 Povestiri adevarate 17.30 Chemarea inimii 18.30 Cununa de lacrimi 19.30 Santa diabla 20.30 Spune-mi ca esti a mea 22.00 Povestiri de noapte 22.30 Cancan.ro 23.00 Dincolo de povestiri 23.30 My super sweet 16 00.00 Povestiri adevarate 01.00 Povestiri de noapte 01.30 Cancan.ro 02.00 Abisul pasiunii 03.00 Dincolo de povestiri

PRO CINEMA

07.45 Acasa in bucatarie 08.45 Max Steel 09.15 Prostiile pe care le indruga tatal meu 10.15 Gossip Girl - Intrigi la New York 11.15 Teoria Big Bang 12.15 La Maruta 14.45 Prostiile pe care le indruga tatal meu 15.45 Gossip Girl - Intrigi la New York 16.45 Dispozitivul groazei 18.45 Teoria Big Bang 19.50 La Bloc 21.00 Prietenii tăi 22.00 Mai presus de lege 00.00 Disparuti 01.00 Micutele mincinoase 01.45 Mai presus de lege 03.15 Disparuti 04.00 Micutele mincinoase 04.45 Lumea pro Cinema

DIVA

08.00 Casa de lângă lac. Comedie, 2012. 10.00 Camerista din Manhattan (s) 11.00 Neveste disperate (s) 12.00 Anatomia lui Grey (s) 13.00 Soţii de militari (s) 14.00 Ofiţeri începători (s) 15.00 Neveste disperate (s) 16.00 Camerista din Manhattan (s) 17.00 Vacanţă cu Derek (com.) 19.00 Anatomia lui Grey (s) 20.00 Neveste disperate (s) 21.00 Jurnalele vampirilor (s) 22.00 A fost odată ca niciodată (s) 23.00 Soţia perfectă (s) 00.00 Paradisul lui Michelle (s) 01.00 Neveste disperate (s)

ANTENA STARS

06.00 Star Magazine 08.00 Star Chef 09.00 STAR MATINAL (cu Rocsana Marcu si Razvan Botezatu) 12.00 STAR MAGAZINE 14.00 NECENZURAT (cu Adriana Bahmuteanu) 16.00 STAR MAGAZINE 16.45 - Teleshopping 17.00 Dosarele Vip 18.30 STAR NEWS 19.00 RAI DA' BUNI (cu Mihai Morar) 21.00 STAR NEWS (cu Andra Trandas) 21.30 AGENTUL VIP (cu Cristian Brancu) 23.45 STAR NEWS (cu Andra Trandas) 00.00 Star Zodiac (r) 01.00 Asistentele (r) 01.45 Răi da' buni (r) 03.30 Agentul Vip (r) 05.30 Necenzurat (reluare)

RTL KLUB

06.30 Top Shop 07.00 Desene animate 08.35 Ştiri 09.08 În fiecare dimineaţă 13.50 Reflector 14.45 Patru contra patru 16.35 Patimile inimii (s) 17.10 Moştenirea (s) 17.50 În umbra suspiciunii (s) 20.30 Patru contra patru 21.10 Budapesta, zi şi noapte (s) 22.30 Între prieteni (s) 23.05 Showder Klub 24.20 CSI (s) 01.20 Reflector 01.40 Spion pe cont propriu (s)

REDACŢIA NU ŞI ASUMĂ RESPONSABILITATEA PENTRU EVENTUALELE SCHIMBĂRI

UNIVERSAL

06.00 Sfârşitul lumii. Sci-fi, 2013. 08.00 Doi bărbaţi şi jumătate (s) 09.00 Las Vegas (s) 10.00 Capcana minţii (s) 11.00 Monk (s) 12.00 Doi bărbaţi şi jumătate (s) 13.00 CSI: Miami (s) 14.00 Las Vegas (s) 15.10 Tornada extraterestră. Acţ., SUA, 2010. 17.00 Doi bărbaţi şi jumătate (s) 18.00 Monk (s) 19.00 Capcana minţii (s) 20.00 Hawaii 5.0 (s) 21.00 CSI: Miami (s) 22.00 Castle (s) 23.00 Scandal (s) 00.00 Equilibrium. Acţ., SUA, 2002. 02.10 Californication (s) 02.40 Californication (s) 03.10 Capcana minţii (s)

Mircea Purcaru FOTO: JA

Opt conservatori în Consiliul Naţional

ARAD. Filiala arădeană a Partidului Conservator a participat la Congresul PC cu 67 de delegaţi. Dintre aceştia, opt fac parte din Consiliul Naţional, al cărui lucrări s-au desfăşurat înaintea Congresului. „Nu s-a pus problema candidaturilor pentru structurile centrale de conducere, pentru că au fost alese doar funcţiile de vârf : preşedinte - Daniel Constantin, preşedinte executiv - Vasile Nistor, prim-vicepreşedinte - Cristian Popescu Piedone şi secretar general - Damian Florea. După cum era de aşteptat, actualul ministru al agriculturii şi-a consolidat poziţia de necontestat în fruntea partidului. După părerea mea, a fost o demonstraţie de forţă a Partidului Conservator, care şi-a reiterat calitatea de factor de echilibru atât pe plan guvernamental, cât şi politic", a declarat Mircea Purcaru.

JA-S.T.

Insula cu acces fără formalităţi

Vernisaj nonconformist la expoziţia „Insula" a artistului plastic Andrei Ciubotaru.

La deschiderea expoziţiei FOTO: V.F.

ARAD. În sala „Ovidiu Maitec" a Muzeului de Artă din Arad, s-a deschis o expoziţie de artă contemporană, numită „Insula", a artistului plastic bucureştean Andrei Ciubotaru.

Cu puţin înainte de ora fixată (18) au început să-şi facă apariţia iubitorii de artă, care au admirat creaţiile autorului din expoziţia ce reuneşte, într-o dispunere neconvenţională, un ciclu de lucrări, de dată recentă, axate pe tema Insulei.

Trecuse bine „sfertul academic" şi, în aşteptarea vernisajului, participanţii „socializau în grupuri", între aceştia aflându-se şi Andrei Ciubotaru, conversând, în special, cu artişti plastici arădeni. Se făcuse „şi 25" când o junâ colegă de breaslă mă întreabă: „S-a terminat?". „Nu, îi răspund, nici nu a început". Curatorul expoziţiei, Ioan Paul Colta, restaurator pictură la Complexul Muzeal Arad, îmi şopteşte conspirativ: „Nu vor fi speech-uri" (adică nu se vor rosti acele cuvinte în care «cum altfel?» autorul să fie lăudat cu tot felul de epitete ornante). Un vernisaj atipic, pentru că artistul făcea, de fapt, o deschidere spre expoziţie printr-un text afişat chiar la intrarea în sală.

> «Insula» este de fapt reflexia spaţiului meu personal (interior) ce nu poate fi descris literal
> ANDREI CIUBOTARU

Un tărâm misterios

„Insula este un teritoriu aflat dincolo de continent, un tărâm misterios înconjurat de apă ce a aprins fascinaţia multora de-a lungul istoriei - scria Andrei Ciubotaru. Să cucereşti o insulă nu e un lucru la îndemâna oricui, ai o apă de trecut, nu ştii sigur ce se află la capătul călătoriei şi, până la urmă, nu eşti convins dacă merită riscul. Nu vreau să fac o listă cu toate semnificaţiile (bune sau rele) pe care acest tip de spaţiu geografic le-a adunat în timp. Mă interesează doar ideea că insula este undeva departe de cunoaşterea comună, de informaţia banală care ne asigură structura realului concret, în care ne mişcăm zi de zi. Insula este aşadar un refugiu personal, al meu sau al oricărui este dispus să vadă lucrurile altfel, un loc unde releele de pe continent nu mai au puterea de a transmite semnalul cunoscut. Mi-am propus să mă eliberez de toată literatura şi simbolistica «insulei». Am fugit de insula lui Robinson Crusoe, de insula lui Barbă Neagră cu comorile lui, de Tărâmul Făgăduinţei, de insula Citere cu plăcerile ei. Din acest motiv am optat pentru un spaţiu neutru, fără să-l încarc cu semnificaţii uşor de descifrat, pentru că «insula» este de fapt reflexia spaţiului meu personal (interior) ce nu poate fi descris literal. În legende era un spaţiu al speranţelor omului, al salvării lui, teren necontaminat, în care fiecare are şansa să pornească de la început".

JA-V.F.

Andrei Ciubotaru

Asistent universitar doctor, la Universitatea Naţională de Arte din Bucureşti, Facultatea de arte plastice, Departamentul grafică, Andrei Ciubotaru este membru al Uniunii Artiştilor Plastici din România, începând cu anul 2003.

Kelemen Hunor „scaldă" Marea Unire

Deşi a plătit milioane de euro pentru un monument inexistent, ministrul nu ştie dacă este cazul să facă plângere penală.

Ministrul se mai gândeşte dacă face plângere FOTO: JA

ARAD. Când l-am întrebat a cincea oară dacă domnia sa, ca ministru care a dat banii, consideră că există elemente pentru o plângere penală, vicepremierul s-a enervat şi ne-a trântit-o pe româneşte: „Au trecut atâţia ani de la unire, suntem în 2014, şi până acum nu v-aţi agitat atât să faceţi un monument"!

Trecem peste momentele în care domnia sa şi Levente Bognar au încercat să schimbe subiectul şi precizăm că domnul ministru a susţinut că nu ministerul este vinovat că sculptorul a încălcat contractul şi că - halucinant! - l-a crezut de bună credinţă şi l-a plătit şi după ce expirase termenul de predare a lucrării, în baza unei simple declaraţii că lucrarea este definitivată şi trebuie plătită ultima tranşă!

Ministrul spune că în contract nu scria unde se realizează lucrarea, dar, ulterior sculptorul a spus că a schimbat locaţia şi este gata, în China. E drept, a spus şi că „pe mine nu m-a convins Florin Codre". Atunci, dacă nu l-a convins, de ce l-a mai plătit şi după ce nu respectase condiţiile contractului?

Ca să fim corecţi până la capăt, a răspuns că „eu chiar mi-am dorit foarte mult ca acest monument să existe în Arad şi nu am mai ţinut cont de amănunte". Citatul e aproximativ.

„Gaura" financiară rămâne

Rugat să detalieze, ministrul a explicat: „Negocierile au început în 2007, concursul şi selecţia având loc în guvernarea Tăriceanu. A fost o decizie corectă, iar comisia care a negociat preţul a obţinut un preţ corect. În mandatul meu, contractul a fost prelungit în termeni legali. Am achitat zece milioane de lei, pe baza declaraţiei sculptorului că monumentul este gata şi urmează să fie amplasat în Arad. După ce ne-am achitat de datorie, sculptorul a modificat datele contractului, trecând peste etapele intermediare, dar noi nu am ştiut acest lucru".

> Suntem în 2014 şi până acum nu v-aţi agitat atât să faceţi un monument
> KELEMEN HUNOR

Sigur, domnul ministru are dreptate atunci când spune că s-a schimbat guvernarea şi, fiind schimbat şi el, nu prea mai avea ce să facă. Problema este că, tot cu el în frunte, Ministerul Culturii are o „gaură" de peste trei milioane de euro. Vrea sau nu vrea ministerul să-şi recupereze banii şi să afle cu cine i-a împărţit Codre? Aşteptăm răspunsul ministrului, care a spus că aşteaptă decizia instanţei în procesul comercial intentat de către fostul ministru Haşoti. Cu precizarea că domnul ministru al Culturii şi-a adus aminte că Monumentul Marii Uniri trebuia inaugurat la Arad „parcă, prin decembrie". Spre aducere aminte: de 1 decembrie, Ziua Naţională a României! Şi nu a fost inaugurat!

JA-S.T.

Acreditările pentru alegeri se pot face la BEJ Arad

ARAD. Acreditarea observatorilor propuşi de către organizaţiile neguvernamentale sau instituţiile mass-media din România care doresc să aibă acces în secţiile de votare din municipiu şi judeţ se face la BEJ Arad.

Eliberarea de către Autoritatea Electorală Permanentă a adeverinţelor care atestă îndeplinirea condiţiilor prevăzute de art. 73 alin. (3) şi (4) din Legea nr. 33/2007, se realizează conform procedurii reglementate de Hotărârea AEP nr. 2 din 17 martie 2014, precizează preşedintele BEJ Arad, judecător Eugenia Iovănaş. Atât ONG-urile cât şi presa trebuie să transmită cererea către AEP cel mai târziu cu 15 zile înainte de data alegerilor.

Până cel mai târziu cu 10 zile înaintea zilei de referinţă, AEP eliberează instituţiilor mass-media care îndeplinesc condiţiile legale menţionate, o adeverinţă (al cărei model este prevăzut în anexa nr. 4) şi transmite Biroului Electoral Central, în copie, adeverinţele care atestă îndeplinirea condiţiilor prevăzute de art. 73 alin. (4) din Legea nr. 33/2007, acesta urmând să le transmită, de îndată, birourilor electorale judeţene, birourilor electorale ale sectoarelor municipiului Bucureşti şi biroului electoral pentru secţiile de votare din străinătate.

ℹ Procedurile pentru obţinerea acreditărilor, pe www.aradon.ro

APE decide cine poate „observa" alegerile FOTO: FAN

Bilete şi abonamente pentru Festivalul de Teatru Nou

ARAD. Festivalul Internaţional de Teatru Nou, a doua ediţie, care va avea loc între 9 şi 18 mai, se pregăteşte să îşi deschidă porţile! Până atunci, cei care doresc să fie siguri că vor prinde locuri la spectacolele dorite pot să-şi achiziţioneze bilete şi abonamente la Agenţia de bilete a teatrului începând de astăzi, 28 aprilie. Preţul unui bilet este de 10 lei, pentru oricare dintre spectacolele invitate, indiferent de spaţiul în care se joacă (sala mare, sala Studio, cluburi). Cei care doresc să nu rateze niciunul dintre spectacole îşi pot achiziţiona abonamente, preţul unuia fiind de 151,50 lei.

Programul Agenţiei de bilete

În săptămâna 28 aprilie - 4 mai, agenţia de bilete a teatrului va fi deschisă după cum urmează: luni (28 aprilie), marţi (29 aprilie) şi miercuri (30 aprilie) - între orele 10.00 - 14.00 şi 17.00 - 19.00; joi (1 mai) şi vineri (2 mai) - închis; sâmbătă (3 mai) şi duminică (4 mai) - între orele 10.00 - 13.00.

Începând de luni, 5 mai, Agenţia de bilete va funcţiona după programul normal, între orele 10.00 - 14.00 şi 17.00 - 19.00.

JA-C.H.

Steagul Ungariei arborat pe primăria din Pecica

ARAD. Asociaţia Noua Dreaptă Arad sesizează Prefectura că pe sediul Primăriei Pecica este arborat drapelul Ungariei, alături de cel al României şi al Uniunii Europene. „Conform Legii 75 din 1994, drapelele altor state se pot arbora pe teritoriul României numai împreună cu drapelul naţional şi numai cu prilejul vizitelor cu caracter oficial de stat, al unor festivităţi şi reuniuni internaţionale, pe clădiri oficiale şi în locuri publice stabilite cu respectarea prevederilor prezentei legi. Nu ştiu care sunt motivele pentru care primarul Oraşului Pecica a arborat steagul Ungariei, dar şi el trebuie să respecte legea", spune liderul Asociaţiei, Angel Popescu.

I-au numărat lui Antal steagurile FOTO: JA

Zilele oraşului

De cealaltă parte, primarul Oraşului Pecica, Petru Antal, spune că în pregătirea „Zilelor Oraşului Pecica" au fost arborate, lângă drapelele României şi Uniunii Europene, şi cele ale ţărilor care au oraşe înfrăţite cu Pecica, respectiv Ungaria şi Belgia. „Arborăm aceste drapele doar cu prilejul unor manifestări la care participă invitaţi din oraşele din alte ţări, înfrăţite cu Pecica. Zilele oraşului vor fi în 7-10 mai, dar am devansat puţin pregătirile, pentru că, de exemplu, belgienii vin mai devreme, pe 1 mai. După terminarea manifestărilor, desigur, pe Primărie vor rămâne doar drapelele României şi Uniunii Europene", spune primarul Petru Antal.

JA-S.T.

Prezenţi pe şosele FOTO: JA

Poliţiştii arădeni şi maghiari, pe DN 7 şi DN 79

ARAD. Timp de două zile poliţiştii rutieri arădeni şi omologii maghiari din Bekes (Ungaria) au organizat acţiuni comune pe linie de circulaţie. Echipele comune de poliţişti rutieri au acţionat, în judeţul Arad, pe DN 7 şi DN79, pe tronsonul Nădlac, Pecica, Turnu şi Semlac. S-au verificat în principal, legalitatea transportului şi starea tehnică a autovehiculelor - cu sprijinul reprezentanţilor RAR. **JA – I.C.**

17

proiecte de hotărâre se găsesc în acest moment pe ordinea de zi a şedinţei ordinare CLM de marţi de la ora 14.00. Printre acestea se numără şi un proiect de modificare a taxelor şi impozitelor locale stabilite pentru anul 2014, proiect ce a stat la transparenţă decizională în această lună, dar şi un proiect de modificare a bugetului local al municipiului Arad. **JA- A.B.**

349 de secţii de votare în localităţile judeţului Arad

ARAD. A început campania electorală pentru scrutinul din 25 mai privind alegerea reprezentanţilor României în Parlamentul European. Delimitarea secţiilor de votare din localităţile judeţului pe numere şi străzi arondate va putea fi consultată pe site-ul Instituţiei Prefectului, www.prefecturaarad.ro, precum şi sub formă de publicaţii afişate la toate primăriile din judeţ. Pentru alegerile din 25 mai vor fi amenajate 439 secţii de votare în tot judeţul, 115 dintre acestea urmând să fie deschise în municipiu. Prefectul Cosmin Pribac face un apel tuturor celor implicaţi în activităţi electorale sau politice „să respecte legile, să nu întreprindă acţiuni neautorizate sau care pot aduce atingere în vreun fel drepturilor cetăţenilor sau ordinii şi liniştii publice. În privinţa organizării scrutinului suntem în grafic". **JA – S.B.**

Pregătiri pentru vot FOTO: JA

Mai puţini ani de puşcărie

Sute de cereri de reducere a pedepsei cu închisoarea au fost înregistrate pe rolul Tribunalului Arad.

Sute de deţinuţi vor sta mai puţini ani după gratii FOTO: JA

ARAD. Sute de deţinuţi au cerut şi s-au ales cu pedepse mai mici. De la 1 februarie, de când a intrat în vigoare Noul Cod Penal în care este prevăzută aplicarea legii penale mai favorabile în cazul persoanelor aflate în executarea pedepselor şi măsurilor educative privative de libertate, pe rolul Tribunalului Arad au ajuns, până în 15 aprilie, 271 de sesizări trimise de cele două comisii din cadrul Penitenciarului Arad pentru micşorarea pedepselor. În urma soluţionării de către Tribunalul Arad a sesizărilor trimise de cele două Comisii din cadrul Penitenciarului Arad, 246 de deţinuţi din Penitenciarul Arad au beneficiat de aplicarea legii penale mai favorabile, în sensul reducerii cuantumului pedepselor aplicate, ca urmare a intrării în vigoare a Noului Cod Penal.

16 sesizări au fost respinse, în 7 dosare a fost declinată competenţa de soluţionare, iar două dosare se află în curs de soluţionare.

250 de cereri în două zile

De menţionat este faptul că, din cele 271 de sesizări înregistrate, 250 au fost soluţionate în 3 februarie, la două zile de la intrarea în vigoare a Noului Cod Penal. Pe rolul Tribunalului Arad au fost înregistrate şi cereri individuale, formulate de deţinuţi, pentru aplicarea legii penale mai favorabile. Până la data de 15 aprilie, la Tribunalul Arad au fost înregistrate 112 astfel de cereri, din care 84 au fost respinse, 4 au fost admise, în 5 dosare a fost declinată competenţa de soluţionare, iar 19 dosare se află în curs de soluţionare. Aceste cereri se soluţionează într-o procedură specială, fără participarea procurorului sau a condamnatului, hotărârea pronunţată de instanţă putând fi atacată cu contestaţie la instanţa ierarhic superioară, în termen de 3 zile de la comunicare.

Ce spune Noul Cod Penal

„Potrivit art. 6 din Noul Cod Penal, când după rămânerea definitivă a hotărârii de condamnare şi până la executarea completă a pedepsei închisorii sau amenzii a intervenit o lege care prevede o pedeapsă mai uşoară, sancţiunea aplicată, dacă depăşeşte maximul special prevăzut de legea nouă pentru infracţiunea săvârşită, se reduce la acest maxim. Aplicarea acestor dispoziţii se face din oficiu sau la cererea procurorului ori a persoanei condamnate de către instanţa de executare, iar, dacă persoana condamnată se află în executarea pedepsei sau a unei măsuri educative, de către instanţa corespunzătoare în grad în a cărei circumscripţie se află locul de deţinere sau, după caz, centrul educativ ori centrul de detenţie", a precizat consilierul Diana Dărăban, purtătorul de cuvânt al Tribunalului Arad. **JA - I.C.**

Două comisii la Penitenciarul Arad

Pentru aplicarea acestor dispoziţii legale la Penitenciarul Arad au fost constituite două Comisii de evaluare a incidenţei aplicării legii penale mai favorabile în cazul persoanelor aflate în executarea pedepselor şi măsurilor educative privative de libertate din perspectiva noilor reglementări penale şi procesual penale.

Aradul sărbătoreşte Ziua Internaţională a Dansului

ARAD. Aradul se alătură oraşelor din lume care marchează Ziua Internaţională a Dansului, printr-un eveniment inedit, organizat pe 29 aprilie, începând cu ora 17.00, pe platoul Primăriei Arad. Defeat Gravity Crew, Revolution Studio, Zumba-Dana, Dance Workout-Vlad, Trupa Revolution, New Generation Crew, Lucaciu Mircea Beatbox, Burning Souls Crew, X-Style Kids, Next X-Style şi X-Style vor evolua în aer liber în faţa arădenilor dornici de a privi câteva momente autentice de dans.

„Vrem să îi aducem lângă noi la acest eveniment pe toţi cei pasionaţi de dans, dar şi publicul larg care nu urmăreşte în mod deosebit evenimentele din lumea dansului. Aradul are trupe de dans, şcoli de dans, arădeni care pun pasiune în arta dansului care au ocazia să îşi arate talentul în faţa arădenilor", spune Glad Varga, consilier municipal.

Organizatorii acţiunii sunt Centrul Judeţean de Voluntariat, Primăria Municipiului Arad şi Doma Art Style. **JA – S.B.**

În toată lumea

Ziua de 29 aprilie marchează, în toată lumea, Ziua Internaţională a Dansului. În anul 1982, Institutul Internaţional de Teatru, prin Comitetul Internaţional al Dansului, a hotărât ca, în fiecare an, pe 29 aprilie, să se sărbătorească Ziua Internaţională a Dansului. La această dată s-a născut, în anul 1727, creatorul balerin modern, Jean-Jorges Noverre.

Previn furturile în cartierul Aurel Vlaicu

ARAD. Poliţiştii de prevenire şi de proximitate din cadrul Secţiei nr. 1 de poliţie au desfăşurat, pe parcursul lunii aprilie, activităţi de informare şi prevenire a furturilor, în zona blocurilor din cartierul Aurel Vlaicu. Reprezentanţii IPJ Arad au spus că au discutat cu locuitorii din zonă aspecte legate de facilitatea creată de folosirea incorectă a interfoanelor de la intrările în blocuri, facilitate speculată de infractori. „În acest sens, poliţiştii au informat cetăţenii, la şedinţele asociaţiilor de locatari, despre riscurile la care se expun, informându-i totodată despre măsurile de prevenire şi protecţie pe care le pot lua. Cu aceste ocazii, au fost din nou afişate sute de materiale informativ-preventive pe uşile de acces în blocuri sau la aviziere", au declarat reprezentanţii IPJ Arad. **JA – I.C**

Lecţie de la poliţişti FOTO: JA

„Centrul" modifică spitalul

Vizita celor de la ADR Vest a modificat puţin datele modernizării ambulatoriului de la Spitalul Judeţean.

ARAD. Suprafaţă mai mică şi bani mai mulţi. Cam la asta s-a referit vizita în teren a celor de la Agenţia de Dezvoltare Regională Vest (ADR). ADR este organismul de verificare şi implementare a proiectelor pe fonduri europene în teritoriu. Spitalul Judeţean Arad, prin Consiliul Judeţean Arad, a depus, în 2010, un proiect de modernizare totală şi dotare a ambulatoriului unităţii medicale. La patru ani distanţă, respectiv în 2014, ADR a decis că proiectul este eligibil pentru finanţare.

Mai puţin cu 3.000 mp

Practic, potrivit proiectului depus, urma să se modernizeze o suprafaţă totală de 5.185 de metri pătraţi, urmau să fie cumpărate 98 de bucăţi de maşini, utilaje şi instalaţii şi 204 bucăţi de mobilier specific. Toate acestea urmau să coste 34.787.076 de lei, dintre care contribuţia CJA, constând în parte din cheltuieli neeligibile, TVA şi 2 la sută din cheltuielile eligibile, era de peste 9,26 milioane de lei. Însă vizita în teren a celor de la ADR a schimbat puţin situaţia. La concret vorbind, cei de la agenţia de dezvoltare au declarat proiectul eligibil pentru finanţare şi au anunţat că vor efectua o vizită de lucru în teren, adică în Spitalul Judeţean Arad. După această vizită, reprezentanţii ADR Vest au solicitat anumite modificări ale datelor problemei. Noul document pe care se va baza licitaţia lucrărilor de modernizare a ambulatoriului indică faptul că suprafaţa asupra căreia se vor face intervenţiile de modernizare va fi de numai 2.609 metri pătraţi, aproape jumătate faţă de suprafaţa iniţială, calculată la 5.185 de metri pătraţi. Numărul de dotări ce urmează a fi achiziţionat a rămas neschimbat.

Cei de la ADR au schimbat modernizarea ambulatoriului FOTO: JA

Mai mult cu 30.000 de lei

Dar s-a schimbat valoarea proiectului. Şi dacă toată lumea se aştepta ca modernizarea să coste mult mai puţin, ţinând cont de faptul că suprafaţa modernizată a fost aproape înjumătăţită, valoarea lucrărilor a scăzut sensibil. Mai exact, cu 30.000 de lei, o picătură faţă de valoarea totală a proiectului. **JA-A.G.**

Urmează licitaţia

Proiectul de hotărâre care vizează modificarea indicatorilor tehnico-economici ai lucrării a fost adoptat în unanimitate de către consilierii judeţeni. De acum, s-a intrat în linie dreaptă pentru pregătirea licitaţiei. Potrivit proiectului, modernizarea ambulatoriului ar trebui finalizată în 16 luni de la demararea lucrărilor, iar marea majoritate a costurilor ar urma să le suporte Uniunea Europeană.

S.C TRANSDARA S.A ARAD

ANGAJEAZA

IMPIEGAT MISCARE:

CONDITII: - studii - minim liceul
- disponibilitate de a lucra in ture
- experienta in transporturi constituie avantaj
- domiciliul in Arad, telefon.

Relatii la tel.:0257256308, 0257-256309,
e-mail:transdara.office@atlassib.ro.
Doar cei selectati vor fi contactati.

H (441971)

Societate comerciala cu sediul in loc. Socodor
angajeaza
ELECTROMECANIC.
Se ofera salar atractiv, bonuri de masa, transport gratuit. Tel. ***0257.358.360; 0727.260.957.*** (435277)

Firma **SYLC CON TRANS** din Arad
angajeaza
şofer autocamion transport international marfa
cu experienta minim doi ani pe extern. Necesar card tahograf digital, fara cazier judiciar.
Informatii la tel.: **0257/281.288**
Depunerea cv-urilor: La adresa str. Tudor Vladimirescu, nr. 7, Arad;
Pe fax la nr. **0257/281.289**
Prin e-mail la adresa **office@ifr.ro**
(433069)

Sport

„La Cugir am câştigat trei puncte foarte importante pentru promovare"

Dan Stupar, antrenor principal Naţional Sebiş

10

cartonaşe galbene a arătat arbitrul Cătălin Botaş la meciul Cugir - Sebiş. Gazdele au reclamat un penalty, în min. 78, iar la finalul jocului „fluierașul" a ieşit de pe teren doar apărat de forţele de ordine. Botaş i-a fluierat pe sebişeni în meciuri foarte importante în sezonul regulat, Naţional nepierzând cu el la centru niciun meci.

Patrulaterul arbitrilor se mută în Ungaria

BEKESCSABA. Tradiţionalul patrulater al echipelor de fotbal ale arbitrilor din România şi Ungaria trece, astăzi, graniţa. A venit rândul AJF Bekes să organizeze turneul prieteniei, care propune jocurile: Arad - Bekes şi Timiş - Bihor, învinsele şi învingătoarele jucând pentru podium. Delegaţia CJ Arbitri Arad va fi condusă de preşedintele Claudiu Tripa, care e convins că echipa lui va juca marea finală.

JA-D.S.

Fotbal - liga a II-a, seria vest

Rezultatele etapei a II-a: CS U. Craiova – Gloria Bistriţa 1-0, CSM Rm. Vâlcea – FCM Tg. Mureş 1-2, FC Olt – Metalul Reşiţa 0-1 (play-off); Olimpia S. Mare – CS Mioveni 2-1, Minerul Motru – FC Bihor 1-0. UTA a stat (play-out).

Clasament paly-off

1. CS U. CRAIOVA	12	7	2	3	18-11	23
2. ASA TG. MUREŞ	12	6	3	3	14-9	21
3. GLORIA BISTRIŢA	12	4	5	3	21-11	17
4. METALUL REŞIŢA	12	5	1	6	11-13	16
5. CSM RM. VÂLCEA	12	3	4	5	11-14	13
6. FC OLT	12	2	3	7	6-14	9

Clasament play-out

1. OLIMPIA S. MARE	11	7	3	1	16-7	24
2. CS MIOVENI	12	7	2	3	19-11	23
3. FC BIHOR	12	5	4	3	16-10	19
4. FC UTA	11	3	3	5	10-15	12
5. MINERUL MOTRU	12	2	3	7	13-16	9

Etapa viitoare (sâmbătă, 3 mai 2014): Gloria Bistriţa – FC Olt, Metalul Reşiţa – CSM Rm. Vâlcea, FCM Tg. Mureş – CSU Craiova (play-off); FC UTA – Minerul Motru, FC Bihor – Olimpia S. Mare. CS Mioveni stă (play-out).

Fotbal - Liga III, play-off

Rezultate: FCM Baia Mare – CS Ineu 1-0, Metalurgistul Cugir – Naţional Sebiş 0-1, CS Oşorhei – Şoimii Pâncota 1-1.

Clasamentul

1. METALURGISTUL CUGIR	12	7	2	3	23-13	23
2. NAŢIONAL SEBIŞ	12	6	5	1	15-6	23
3. ŞOIMII PÂNCOTA	12	6	3	3	14-10	21
4. CS INEU	12	3	3	6	9-13	12
5. FCM BAIA MARE	12	2	4	6	10-19	10
6. CS OŞORHEI	12	2	3	7	9-19	9

Etapa viitoare (vineri, 2 mai-sâmbătă, 3 mai): Naţional Sebiş – FCM Baia Mare, Şoimii Pâncota – Metalurgistul Cugir, CS Ineu – CS Oşorhei.

Sebişenii au dat lovitura

Victorie mare pentru trupa lui Stupar, care devine principala candidată la promovare.

Sebişenii au fost peste gazdele de la Metalurgistul, obţinând trei puncte imense FOTO: FAN

CUGIR. Bucurie imensă în tabăra sebişenilor, care au învins, vineri, în marele derby al campionatului ligii a III-a, seria a V-a, principala contracandidată la promovare, Metalurgistul Cugir, chiar la ea acasă, cu 1-0.

Prima mare ocazie au avut-o gazdele, dar Şoltez l-a blocat pe Itu, iar apoi Radu a şutat peste poartă, din 6 metri, pentru ca sebişenii să răspundă prin Coţan şi Blanaru, dar de fiecare dată, portarul Tiuţ a fost la post.

În partea secundă, trupa antrenată de Dan Stupar nu le-a dat prea multe şanse gazdelor, iar după un „avertisment" al lui Bozian, a deschis scorul: Digbeu a centrat din lovitură liberă, iar masivul Mandruşcă a trimis mingea cu capul în plasă: 0-1 (min, 65).

Până la final, gazdele au fost impotente în faţa porţii şi Naţional Sebiş contabilizează o imensă victorie în tentativa de a ajunge în eşalonul doi al fotbalului românesc. **JA-L.S.**

Metalurgistul Cugir - Naţional Sebiş 0-1

A marcat: Mândruşcă – min. 65.

Metalurgistul: Tiuţ - Cristea, Schuller (min. 56 - Man), Potopea, Şt. Radu (min. 83 - Oara) – Goronea, Negură (min. 58 - Şuvaina), Itu, Şuteu – Câmpean, Radu (min. 64 – Iovănescu). **Naţional:** Şoltesz – Mînecan, Morariu, Albert, Neacşu – Beuran (min. 90 - Balint), Coţan (min. 53 - Bozian), Dobricean (min. 38 - Digbeu), Chindriş, Blănaru – Mîndruşcă. Au arbitrat: C. Botaş – la centru, P. Gaşpar (ambii din Timişoara) şi C. Cimpoieru (Lugoj) – asistenţi.

Două puncte mari irosite

OŞORHEI. În faţa unei echipe extrem de tinere, cu 7 jucători sub 21 ani în teren, „şoimii" din Pâncota nu au izbutit mai mult decât o remiză, scor 1-1 (gol Bulzan min. 65, penalty). Rezultatul de la Oşorhei nu este unul pe placul lui Pavel Piroş et company, echipa irosind două puncte uriaşe în lupta pentru promovarea în Liga II. Iar vineri, la Pâncota, soseşte liderul din Cugir, într-un meci de totul sau nimic.

În egalul de la Oşorhei, antrenorul Dan Cuedan a mizat pe următorii jucători: Irimia - Iovan, Lengyel, Dubeştean (min. 18, Burian), Viţu - Rusu, Issa, D. Mitu (min. 80 - Dumitru), Bulzan - Stanciu (min. 58 - Hosu), A. Mihai. **JA-D.S.**

Dan Cuedan FOTO: JA

Ghinion pentru ineuani

BAIA MARE. O degajare greşită a portarului Cioară a scris istoria unui joc fără miză din play-off-ul Seriei a V-a a eşalonului fotbalistic cu numărul trei. Era min. 65 în „Dealul Florilor", când FCM Baia Mare izbutea golul de trei puncte în confruntarea cu CS Ineu. Pentru a se adeveri zicala cu ghinionul şi cioburile, în penultimul minut, Nicolau a trimis mingea cu capul în transversala porţii gazdelor, irosind şansa unui egal.

Pentru gruparea condusă de pe margine de Adrian Abrudean au evoluat în acest joc: Cioară - Nicolau, Bier, Ţoca - Kocsis (min. 83, Talpaş), Tătar, Francescu, Tomuţ, Georgiu, Necşulescu - Băd. **JA-D.S.**

Adi Abrudean FOTO: JA

Arădenii, note modeste

ARAD. Comisia Centrală de Arbitri a dat publicităţii notele arbitrilor participanţi la concursul de promovare în Liga II şi Liga III, la testarea fizică. Fluieraşii arădeni au avut rezultate modeste, dovadă clasările într-o ierarhie provizorie a concursului. Rezultatele finale şi numele celor declaraţi admişi vor fi date publicităţii după corectarea lucrărilor la proba teoretică şi calcularea mediei generale.

Dar, iată notele şi locurile ocupate de arbitrii arădeni la testarea fizică: Mircea Ardelean - 9,10 (locul 18 din 40) - arbitru Liga II; Sebastian Pantea - 8,81 (locul 16 din 50) - arbitru-asistent Liga II; Alexandru Gornic - 8,85 (locul 32 din 121) - arbitru Liga III; Ionuţ Nicoraş (locul 51 din 121) - arbitru Liga III; Thomas Junger - 8,33 (locul 50 din 170) - arbitru-asistent Liga III şi Sebastian Tomuţa - 7,69 (locul 96 din 170) - arbitru-asistent Liga III.

Să mai spunem că Daniel Burcă nu a realizat baremul, iar Dorinel Herţeg a fost nevoit să abandoneze din pricina unei accidentări. **JA-D.S.**

Mircea Ardelean şi Sebastian Pantea FOTO: JA

MARLEX DUO COMPANY

Angajam personal pentru Germania:

- **ingrijitoare batrini**
- **ingrijitori ferme de cai si vaci** (femei si barbati)
- **electrician**

Limba germana sau engleza constituie avantaj
Nu percepem comision

Informatii la tel: **0257-272325, 0374035858**
e-mail: resurse.umane@marlexduo.ro
(433968)

SC **FABCO TRIM** SRL, societate cu capital integral strain

angajeaza:

- **Operatori**
masina cusut cu experienta

Se ofera: salariu motivant, tichete de masa din prima luna de angajare si decontarea abonamentelor de transport.
CV-urile si cererile de angajare pot fi trimise prin fax: 0257-467435, sau la sediul societatii pe strada Campul Linistii Nr.1(vis-a-vis de Remat)
Relatii la telefon **0257 288040**
(376287)

SC **LAZAR & SOHNE** SRL
angajeaza:

- **Muncitori calificati si necalificati**
sectia preparate
- **Manipulanti marfuri**

Acordam salariu motivant, tichete de masa si decontare transport.
CV-urile se depun la Biroul Resurse Umane, la sediul firmei in Calea 6Vanatori, nr. 1-3, Arad
(440828)

Gi Group angajeaza:

- **OPERATORI PRODUCTIE**
- **MUNCITORI NECALIFICAŢI**
- **CONTROLOR CALITATE cu experienţă în volane**

Gi Group YOUR JOB, OUR WORK

Cerinte: minim 8 clase, vedere buna, disponibilitate pentru lucrul in 3 schimburi
Se ofera: pachet salarial atractiv, **transport asigurat**, tichete de masa, bonusuri lunare
Pentru mai multe detalii si programari, sunati la **0747.012.810.**
Puteti depune un CV direct la sediul nostru din Arad, Str. Piata Garii, bl. A, sc. G, ap. 26 (parter, langa Chic) sau trimiteti pe e-mail la adresa silvia.pantos@gigroup.com
(344869)

SC **ERGAD TECHNOLOGY** SRL
Arad, str. Padurii nr. 24, firma cu capital integral italian care activeaza in domeniul industriei electronice

angajeaza:

MONTATORI SUBANSAMBLE
Femei si barbati pentru montarea componentelor electronice.

Se ofera:
- pachet salarial atractiv
- decontare transport tramvai
- tichete de masa din prima zi
- pregatire profesionala in conditii optime, la standarde internationale

Trimiteti CV la adresa:
otilia.dimeny@ergad.com
sau prin fax 0257-306194;
tel.0257-206247
(361279)

Marius Copil FOTO: FAN

Blestemul turului doi pentru Copil

BUCUREŞTI. Beneficiar al unui wild-card oferit de organizatori, Marius Copil (167 ATP) nu a reuşit nici de data aceasta să treacă de turul al doilea la BRD Năstase-Ţiriac Trophy. Tenismenul arădean a fost învins de un sportiv venit din calificări, francezul Paul-Henri Mathieu (locul 102 ATP), după o oră şi zece minute, în două seturi: 3-6, 2-6. Turneul din capitală rămâne fără nici un român în lupta pentru trofeu. **JA-D.S.**

10

este numărul ediţiei la care a ajuns Cupa CSM Arad la gimnastică ritmică, eveniment care a adunat în sala UAV peste 170 sportive de la 15 cluburi, dintre care două din Serbia şi câte unul din Bosnia şi Franţa. Secţia condusă de Daniela Chiriac în cadrul CS Municipal a aliniat 18 sportive în competiţie, cu ale căror rezultate vom reveni.

Încep mondialele de tenis de masă cu Dodean în lot

TOKYO. De astăzi şi până duminică, în Japonia, va avea loc Campionatul Mondial de tenis de masă pentru seniori. Reprezentativa feminină, (Dana Dodean în lot), va încerca să depăşească faza grupelor. Tricolorele vor juca cu Slovacia (azi), Korea şi China (marţi), Austria (miercuri) şi Polonia (joi). Ca urmare a recidivei accidentării la genunchiul operat, probabil, Dodean va fi a treia opţiune în echipă. **JA-D.S.**

În acţiune FOTO: JA

Au reuşit un eseu în doar 10 jucători!

NĂVODARI. Cu mari probleme de efectiv şi împotriva unui arbitraj ostil, care - spune antrenorul-jucător Marian Grindei - a permis gazdelor să practice un joc brutal, studenţii de la „Aurel Vlaicu" nu au putut evita dezastrul de la Năvodari, din DN de rugby, pierzând cu 8-80. Singura consolare a arădenilor rămâne eseul lui Farcaş, într-un moment al jocului în care evoluau în doar 10 jucători. **JA-D.S.**

Vor titlul cu numărul 10!

Fetele de la Univ Goldiş ICIM sunt pregătite pentru a scrie o nouă pagină de istorie pentru sportul arădean.

ARAD. Pentru orice împătimit al baschetului arădean numărul 10 reprezintă o cifră de neuitat. Este numărul purtat de cea mai emblematică jucătoare din istoria clubului, Monica Brosovszky. Ce frumos ar fi, ca în anul în care a schimbat prefixul, minunea blondă a baschetului românesc să pună umărul la câştigarea titlului cu numărul 10 pentru Univ Goldiş ICIM. Cu siguranţă şi celelalte componente ale grupării galben-albastre îşi doresc să-şi treacă în CV un titlu de campioană a României. Pentru majoritatea dintre ele ar însemna o premieră.

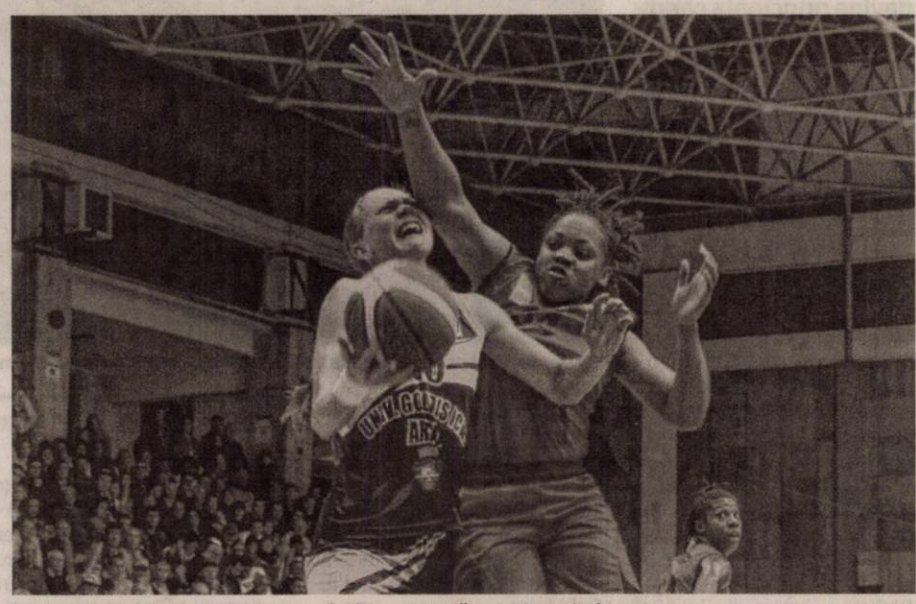

Monica Brosovszky pluteşte spre panoul advers, cu toată opoziţia unei adversare FOTO: FAN

Greu, dar nu imposibil

Acesta este mesajul transmis de preşedintele Marcel Urban. Trecut prin multe astfel de finale, managerul Univ Goldiş ICIM ştie că într-o astfel de bătălie orice amănunt contează. Şi încearcă să-şi facă „temele" cât mai bine. „Suntem pregătiţi pentru această finală. Respectăm adversarul, dar suntem dornici de a ne trece în palmares al 10-lea titlu naţional. Sper să nu avem surprize neplăcute în privinţa lotului de jucătoare. Fac un apel la suporteri, la galeria celor de la UTA, să umple sala şi să pună în scenă acel spectacol unic, inegalabil, care să le poarte pe fete spre mult râvnitul aur naţional" - a spus Marcel Urban. **JA-D.S.**

Au venit cu avionul

Adversarele din finală, fetele de la CSM Târgovişte, au venit încă de duminică la Arad, după o călătorie cu avionul pe ruta Bucureşti – Timişoara, de unde au fost preluate de un autocar şi aduse la Arad. Givens et company au solicitat şi primit poziţii de antrenament zilnice în Sala Sporturilor, pentru acomodare. Reamintim, primele două jocuri ale finalei au loc marţi, ora 18 şi miercuri, ora 19.

Dramatism şi suspans în finala pentru locul cinci

ARAD. Şi meciurile de polo pot transmite stări cu accent dramatic. S-a întâmplat în acest week-end, în Bazinul Delfinul din oraşul nostru, acolo unde CS AMEFA Arad a izbutit să-şi adjudece locul V în ierarhia finală a actualului sezon de Superligă Naţională, după două meciuri pline de suspans.

Plecaţi de la scorul general de 1-1 în finala play-out-ului (locurile V-VI), cu Crişul Oradea, băieţii pregătiţi de Cristi Cosma aveau nevoie de două succese în bazinul propriu pentru a-şi atinge obiectivul propus la începutul campionatului. Acestea au venit după dispute echilibrate, cu dese răsturnări de scor: 12-11 (pe sferturi: 2-4, 4-0, 5-3, 1-4) - în prima zi; 23-22, după două serii de aruncări de pedeapsă, 13-13 (4-2, 3-6, 4-2, 2-3), după timpul regulamentar - a doua zi.

„Le mulţumesc băieţilor pentru efortul depus, în condiţiile în care municipalitatea nu dă doi bani pe această echipă a Aradului" - a spus prof. Cristi Cosma. **JA-D.S.**

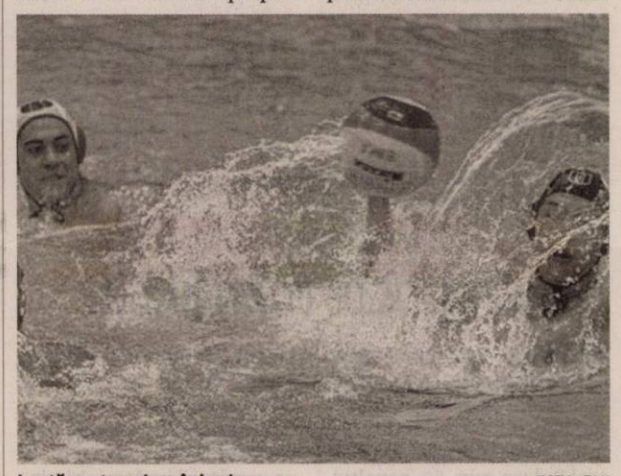

Luptă pentru minge în bazin FOTO: FAN

Pe două roţi

Adrenalină şi suspans la cote înalte, duminică, pe Circuitul VIK Power din oraşul nostru, în prima etapă a Campionatului Naţional de Supermoto. Printre protagonişti s-a numărat şi campionul naţional în exerciţiu, pilotul arădean Sorin „Ariciu" Trăistaru. FOTO: FAN

Fotbal - Liga IV, etapa 24

Rezultate: Aqua Vest – Şiriana Şiria 6-2, Şoimii Tauţ – UTA Bătrâna Doamnă 1-3, Progresul Pecica – Unirea Sântana 1-0, Păulişana Păuliş – Victoria Zăbrani 0-0, Crişul Chişineu Criş – Lunca Teuz Cermei 0-1, Frontiera Curtici – Voinţa Mailat 0-0, Forest Oil Sp German – Gloria Arad 0-7, Semlecana Semlac – Banatul Sînicolau Mic 2-1.

Clasamentul

1. PROGRESUL PECICA	24	20	2	2	70-20	62
2. BĂTRÂNA DOAMNĂ	24	19	3	2	120-9	60
3. GLORIA ARAD	24	17	3	4	76-11	54
4. CHIŞINEU CRIŞ	24	13	6	5	53-24	45
5. ŞOIMII TAUŢ	24	12	7	5	50-34	43
6. FRONTIERA CURTICI	24	10	6	8	50-32	36
7. SEMLECANA SEMLAC	24	10	6	8	44-42	36
8. UNIREA SÂNTANA	24	11	2	11	47-37	35
9. VOINŢA MAILAT	24	9	8	7	31-23	35
10. LT CERMEI	24	9	3	12	41-48	30
11. AQUA VEST	24	9	2	13	46-59	29
12. VICTORIA ZĂBRANI	24	9	1	14	43-57	28
13. PĂULIŞANA PĂULIŞ	24	5	10	9	34-40	25
14. SÎNICOLAU MIC	24	5	2	17	31-62	17
15. ŞIRIANA ŞIRIA	24	3	1	20	22-120	10
16. SP GERMAN	24	0	0	24	14-154	0

Etapa viitoare (2-4 mai): UTA Bătrâna Doamnă – Semlecana Semlac, Gloria Arad – Progresul Pecica, Banatul Sînicolau Mic – Păulişana Păuliş, Unirea Sântana – Aqua Vest, Victoria Zăbrani – Frontiera Curtici, Voinţa Mailat – Lunca Teuz Cermei, Şiriana Şiria – Şoimii Tauţ, Forest Oil Sp German – Crişul Chişineu Criş.

Depăşirea propriilor limite la maraton

În premieră, doi arădeni vor alerga cel mai dificil ultramaraton montan din România.

ARAD. Maratoniştii arădeni Roland Unterweger şi Dacian Todincă vor alerga pe 18-19 iulie în Ultramaratonul montan „Bucegi 7500". Vorbim despre un maraton montan pe o distanţă de 90 km, cu diferenţă totală de nivel de 7500 m, iar timpul maxim pentru parcurgerea cursei este de 40 ore. Fiind un ultramaraton de echipă, cei doi alergători sunt obligaţi să alerge împreună pe tot parcursul traseului, zi şi noapte.

În fiecare an o parte din echipele care se încumetă la această cursă abandonează pe parcurs. În 2013 s-au aliniat la start 61 de echipe, doar 47 trecând linia de sosire. În 2012 s-au aliniat la start 76 de echipe dintre care doar 38 (jumătate!) au trecut linia de sosire.

Până la data Ultramaratonului „Bucegi 7500", cei doi maratonişti arădeni, alături de alţi colegi din Kipkelenge Running Team - echipă de alergători amatori înfiinţată anul trecut - vor mai alerga câteva curse montane (inclusiv un maraton şi un ultramaraton de 50 km), pentru a se antrena pentru această mare provocare.

Datorită timpilor înregistraţi în ultimele competiţii la care a participat, în baza statisticilor pe care le deţinem, Roland Unterweger a devenit cel mai bun maratonist arădean al tuturor timpurilor. Totodată, Dacian Todincă este un experimentat al muntelui, ceea ce va creşte substanţial şansele echipei de a trece linia de sosire a acestui Ultramaraton. **JA-D.S.**

Şoc la Chişineu Criş: Lician Ciba a demisionat!

Antrenorul Crişului a considerat că este nevoie de un „şoc" la echipă, una care nu a mai prins forma bună din tur.

CHIŞINEU CRIŞ. „Lovitură de teatru" la Crişul! Antrenorul simpatizat de conducător, Lucian Ciba şi-a dat demisia. Având sprijinul necondiţionart al managerului Daniel Cherecheş, tehnicianul a considerat, însă, că e nevoie de un şoc la echipă şi a anunţat că deminsionează, imediat după înfrângerea de pe teren propriu, de sâmbătă, cu Lunca Teuz Cermei.

Într-adevăr, de câteva etape bune, Crişul a intrat într-un blocaj, reuşind să adune puţine puncte, iar echipa nu s-a ridicat la condiţiile (foarte bune, pentru acest nivel) oferite de club. Însă, ultimul cuvânt îl va avea Consiliul de Administraţie al Crişului, care va discuta cererea antrenorului şi - în funcţie de concluzii - vom şti dacă Ciba va mai continua la cârma echipei de fotbal din Chişineu Criş.

Despre meci, puţine de spus. Lunca Teuz Cermei a stat „la cutie", în majoritatea timpului de joc, s-a închis bine, a evoluat „deştept", iar când s-a ivit ocazia a marcat. Golul i-a aparţinut lui R. Popa, care l-a păcălit pe portarul Iacob, la o lovitură liberă de la 28 de metri, în min. 69. **JA – L.S.**

Lucian Ciba FOTO: FAN

Un rezultat echitabil

PĂULIŞ. Scor alb în derby-ul local, Păulişana Păuliş-Victoria Zăbrani, în urma unui meci cu mai multe accidentări decât ocazii de poartă. Cele două echipe şi-au împărţit reprizele, oaspeţii dominând-o pe prima şi având în min. 6 o ocazie rarisimă: Rechiţan trimite pe lângă poarta goală, de la 10 m. După pauză păulişenii pun stăpânire pe joc, însă atacanţii lor s-au dovedit a fi neinspiraţi. În minutele de prelungire, Orza prinde un voleu superb din interiorul careului, însă Deffert respinge cu un reflex uluitor, păstrând un draw echitabil.

Formaţii - Păulişana: Dulhaz-Farago, Suciu, L. Calancea, Ambruş, E. Calancea, Ţepeş, Miţiţi, Rus, Geanîm, Popa. Au mai jucat: Gherghel, Orza, Itu. Antrenor Mihai Roşca. **Victoria:** Brade-Brie, Domche, Bercu, Cervenschi, Rechiţan, Vereş, Ştefan, Ţop, Vasinc, Firă. Au mai jucat: Dolineanu, Deffert, Sima, Hadăr. Antrenor Leontin Pinţa. Arbitraj foarte bun al brigăzii: Florin Ardelean, Casian Băla, Gabriel Hărduţ. Obs. AJF: Flavius Domide, Florin Dumitru. La juniori 3-1. **JA-D.O.**

Presinue pe poartă FOTO: D.O.

Feminin, colorat, îndrăzneţ

Coafura şi tunsoarea, ca toate celelalte laturi ale industriei de înfrumuseţare, evoluează constant, se reinventează şi se adaptează gustului vieţii cotidiene. Primăvara începe cu multe noutăţi în materie de tendinţe, care ne pot inspira să ne schimbăm look-ul, fie că suntem constrânse de mediul business şi trebuie să purtăm look-uri mai cuminţi sau avem libertatea de a alege look-uri mai îndrăzneţe. Iată câteva!

1 BALYAGE, o tehnică de colorare personalizată. Despre tehnica de vopsire balyage s-au spus multe, însă noi suntem convinşi că motivul pentru care se bucură de o revenire atât de puternică este versatilitatea sa şi posibilitatea de a o adapta la dorinţele fiecarei femei. Este o tehnică de colorare subtilă, menită să creeze şuviţe fine şi strălucitoare în păr, acel look „sărutat de soare", fără a exista dependenţa vopsirii rădăcinilor la 3-4 săptămâni. Metoda există din anii 1970 şi îşi are originile în Paris, urmând ca mai târziu să fie exportată şi în Statele Unite. Ombre hair este, probabil, cea mai de impact tendinţă în colorarea părului din ultimii ani. Pe lista celor mai noi variante de ombre se numără: ombre-care- încadrează- faţa- cu- şuviţe şi ajunge până în zona bretonului, ombre inversat, ombre color block (o culore vie de la rădăcină şi în degrade înspre vârfuri) sau ombre cu model (pictură pe păr).

2 Noul CROP, feminin şi îndrăzneţ. Tunsoarea băieţească (crop) a devenit de mult un stil unisex. Încă din anii 1920, femeile flapper şi-au tuns părul foarte scurt, în vremuri în care tunsoarea însemna mai mult decât un stil nou. Această tunsoare este un stil perfect pentru femeia copil, care „expune" foarte mult, dar păstrând o atitudine feminină şi tinerească. Mai mult, de ceva vreme, tunsoarea crop este marcată de tendinţa „undercut" (tunderea sau raderea părului de dedesubt, în zona cefei şi a perciunilor).

3 Stilul PUNK, tradus prin tunsoarea Shag. Se poate vorbi despre o puternică revenire a unei tunsori celebre în anii 1970-1980: Shag, sau, în traducere, tunsoarea filată puternic, cu un aer rebel. Creată iniţial de frizerul Paul McGregor, aceasta constă în subţierea exagerată a părului pentru a-i crea acel efect wild, mereu dezordonat şi texturat. Tunsoarea se bucură de o mare revenire odată cu reapariţia în tendinţe a bretonului gros, care porneste din creştet. Pe părul scurt, tehnica este perfectă pentru un bob „nu prea cuminte" iar pe părul lung arată excelent cu un breton bogat sub care cad lungimile mult filate.

By Mon

De ce şalul?

Şalul, fularul, baticul, puse la gât, sunt accesoriile mele preferate. Mă salvează în cele mai multe situaţii, datorită culorii şi a imprimeului, şi te poate salva şi pe tine. Testează!

Ştiam că maroul nu mă mai prinde, dar am o cămaşă la care nu voiam să renunţ. Am cumpărat un şal scurt roz prăfuit (o culoare nouă şi foarte interesantă). Totul s-a schimbat, cămaşa a devenit mai frumoasă şi eu fericită. Unei cămăşi gri (care mă făcea şi pe mine gri) i-am luat un şal gri deschis cu floricele bleu. Arată vesel şi primăvăratec. Cămaşa neagră am salvat-o cu un şal alb cu buline negre, pe care am prins o broşă verde-smarald. Despre broşe voi scrie altădată, sunt minunate şi ele!

Aşadar, nu renunţaţi la hainele vechi, dar în stare bună, accesorizaţi-le!

„Baby blue", nuanţa vedetă a acestei primăveri

Nuanţele de bleu fac furori în această primăvară, fiind preferate de designeri şi casele de modă pentru colecţiile din anul acesta. După ce au trecut în revistă propunerile Institutului Pantone, creatorii de modă s-au întrecut în a-şi imagina şi realiza rochii în nuanţele vedetă ale sezonului mai exact Placid Blue, Dazzling Blue, Acid Blue şi Paloma. Cu un efect vizual relaxant şi seren, tonurile de albastru au cucerit catwalk-urile, moda străzii şi garderoba vedetelor, provocându-te să le înglobezi şi în garderoba ta!

1 Rochii scurte din dantelă Chantilly şi Jean Bracq (fabricata din 1889 în Franţa) au efect diafan pentru o ţinută de cocktail copilăroasă, dar ultra-feminină, din colecţia de primăvară-vară Cristallini. Optează pentru o variantă seducătoare, o rochie din dantelă din vascoză Marco Lagatolla cu croială retro, dar cu un „twist" actual şi modern. Răspândită în întreaga lume, fiind una dintre alegerile preferate ale marilor case de modă, dantela este recunoscută pentru fineţe şi delicateţe.

2 Rochii sirenă. Celor care îşi permit să seducă privirile prin formele „clepsidră", Cristallini le propune rochii sirenă din jerse „scuba" cu efect de strâmtare, „înnobilat" prin detaliile din dantela de lux, Jean Bracq în zona mânecilor, a bustului şi a spatelui.

SC MAXSTILE SRL ANGAJEAZĂ:

MUNCITORI NECALIFICAȚI /CALIFICAȚI

PENTRU SECȚIILE CUSUT, CROIT ȘI TAPIȚAT PLUS OPERATOR CU EXPERIENȚĂ PANTOGRAF-BURETE

CERINȚE: ❑ Experiență ❑ Seriozitate ❑ Responsabilitate

SE OFERĂ: ❑ Contract pe durată nedeterminată

❑ Tichete de masă ❑ Transport gratuit

Informații la Punctul de Lucru, **str. Nicolaus Lennau nr. 11** sau tel. **0257-278-702** interior **106**, GSM **0757-095-637**.

(6864-442147)

Mediasoft

Arad, B-dul Decebal nr. 6
Tel/fax 0257-255886, 0734 225 612
www.mediasoftarad.ro

Organizează **CURSURI autorizate**

1. ***Operator calculator*** (COR 413201)– 28.04.2014
2. ***Manager de proiect*** (COR 242101)– 09.05.2014
3. ***Contabil*** (COR 343302) – 29.04.2014
4. ***Formator*** (COR 241205) - 09.05.2014
5. ***Instructor/preparator formare*** (COR 333309) –09.05.2014
6. ***Secretară*** (COR 412001) – 28.04.2014
7. ***LIMBI MODERNE*** (engleză, germană, italiană) – 04.2014

(423726)

ANUNȚ PUBLIC

SFERDIAN MIRCEA, titular al **PUZ – LOCUINȚE COLECTIVE S+P+2E+Ph**, amplasat în intravilan Mun. Arad, Str. Castor f.n., nr. cad. 314950 Arad, anunță publicul interesat asupra depunerii solicitării de obținere a avizului de mediu.

Informațiile privind conținutul documentației tehnice a proiectului propus pot fi consultate la sediul APM Arad, str. Splaiul Mureșului F.N., zilnic (orele 8-16).

Observațiile publicului se primesc la sediul APM Arad, str. Splaiul Mureșului F.N., în termen de 15 zile calendaristice de la publicarea anunțului.

(440359)

SGP Sorting Group

angajeaza

controlori calitate, operator sortare norma intreaga

oferind un pachet atractiv de salarizare.

Va rugam sa trimititeti un cv la bianca.meosu@sgpromania.ro, sau sa va interesati la telefon ***0726167200.***

(435083)

SC *Modelleisenbahn* SRL angajeaza

- **MONTATORI SUBANSAMBLE**
- **OPERATORI LA MASINI DE INSCRIPTIONAT**
- **VOPSITORI INDUSTRIALI**

se depun la: e-mail m.borlea@fleischmann.de sau personal la sediul societatii in Micalaca-Zona Industriala, FN.

(435199)

SC INDPRODCOM SRL ANGAJEAZĂ

OPERATOR comercial aprovizionare automate cafea

Cerințe: permis Cat. B, minim școala profesională;

Se oferă: salarizare fixă, bonusuri și bonuri de masă;

Cv-urile se trimit la adresa de e-mail: arad@ipcvending.ro (326790)

CASA DE INSOLVENTA RAVA S.P.R.L.

în calitate de lichidator judiciar desemnat al **SC DAVID'S-MN SRL**

anunță vânzarea conform Legii 85/2006, prin licitație publică deschisă, cu strigare a bunurilor mobile proprietate al **SC DAVID'S-MN SRL:**

- **Diverse bunuri mobile de natura obiectelor de inventar la pretul de 250 RON.**
- **Autoturism Chevrolet Aveo, an fabricatie 2007, la pretul de 550 EURO.**

Preturile mentionate nu contin TVA.

Garanția pentru participare la licitație este 10% din valoarea bunurilor licitate.

Licitația va avea loc în data de **13.05.2014** ora 14. la sediul lichidatorului CASA DE INSOLVENTA RAVA SPRL din Arad, Str. Salacz Gyula, nr.3A.

Înscierile și achitarea garanției de participare la licitație se pot efectua până în ziua premergatoare licitației, ora 14.

Lista completa a bunurilor si informații suplimentare la tel.0728890030 și 0357428897 sau la sediul profesional al lichidatorului judiciar CASA DE INSOLVENTA RAVA SPRL situat in Arad str Salacz Gyula, nr.3A. (6869 - H 441987)

CASA DE INSOLVENTA RAVA S.P.R.L.

lichidator judiciar al **SC MARMI GRANITI S NICOLA SRL,**

anunță vânzarea conform Legii 85/2006, prin licitație publică deschisă, cu strigare a următorului bun imobil proprietate al **SC MARMI GRANITI S NICOLA SRL,**

- Constructii si teren intravilan, situat in Arad, Calea Timisorii, nr.187/A, in suprafata de 448mp si terenul aferent in suprafata de 626mp, la pretul de 170.707 RON.

Pretul mentionat nu contine TVA.

Garanția pentru participare la licitație este 10 % din valorea imobilului.

Licitația va avea loc în data de **13.05.2014** ora 14. la sediul lichidatorului **CASA DE INSOLVENTA RAVA S.P.R.L.** din Arad, Str. Salacz Gyula, nr.3A.

În cazul în care imobilul nu se adjudeca la prima licitație, aceasta se va relua în data de **29.05.2014** la aceeași ora și același loc.

Înscierile și achitarea garanției de însciere la licitație se pot efectua până în ziua premergatoare licitației, ora 14.

Informații suplimentare la tel.0728890030 și 0357428897, sau la sediul profesional al lichidatorului judiciar **CASA DE INSOLVENTA RAVA S.P.R.L.** *situat in Arad str* Salacz Gyula, nr. 3A.

(6870 - H 441988)

ACTIV GRUP I.P.U.R.L

Cu sediul în Arad, str. Tribunul Buteanu, nr.1, ap.1, jud. Arad, lichidator judiciar al **SC Veneto Imobiliare SRL**, cu sediul în loc. Arad, str. Petru Rareș, nr. 30, et.P, ap.6, jud. Arad, CUI 20203115, nr ORC J02/2463/2006, debitor în dosarul 9168/108/2012 pe rol la Tribunalul Arad - Secția Civilă., anunță vânzarea la licitație publică, conform prevederilor Legii 85/2006, a **imobilului proprietatea debitorului constând în Apartament nr. 7, situat în Arad, str. Petru Rareș nr. 30, jud.Arad, înscris în CF 302759-C1-U22.**

Licitația va avea loc în data de **06.05.2014, ora 14**[00], la sediul ACTIV GRUP I.P.U.R.L. Garanția pentru înscrierea la licitație este de 10% din prețul de începere a licitației. Înscrierile și achitarea garanției de participare la licitație se pot face pana cu 1 ora înainte de începerea licitației. Regulamentul de organizare a licitației si relații suplimentare se pot obtine la sediul ACTIV GRUP IPURL, tel/fax. 0257.214821, mobil 0744.697814 sau email activ_grup@yahoo.com.

ACTIV GRUP IPURL

Cu sediul în Arad, str. Tribunul Buteanu, nr.1, ap.1, jud.Arad, lichidator judiciar al **SC Piroș Security SRL**, cu sediul in loc. Vladimirescu, FN, jud. Arad, CUI 23549661 nr ORC J02 /542 /2008, societate în faliment, debitor în dosarul nr. 3291/108/2011* pe rolul Tribunalului Arad, anunță vânzarea la licitație publică, conform prevederilor Legii 85/2006, a **bunului imobil „Pășune în intravilan, în suprafață de 3.000 mp**, înscrisă în CF nr. 303705 Vladimirescu, cu nr. cadastral 6189, situat în sat Mândruloc, nr. 614, comuna Vladimirescu, jud. Arad", cu prețul minim de începere a licitației de 200.000 lei.

Licitația va avea loc în data de **06.05.2014, ora 14**[00], la sediul ACTIV GRUP I.P.U.R.L. Garanția pentru înscrierea la licitație este de 10% din prețul de începere a licitației, pentru fiecare bun în parte. Înscrierile și achitarea garanției de participare la licitație se pot face pana cu 1 ora înainte de începerea licitației. Regulamentul de organizare a licitației si relații suplimentare se pot obtine la sediul ACTIV GRUP IPURL, tel/fax. 0257.214821, mobil 0744.697814 sau email activ_grup@yahoo.com. (6871 - H 442128)

TEXTILE HOUSE SECOND HAND ANGAJEAZĂ:

- ❑ **VÂNZĂTORI**
- ❑ **ȘEF DE MAGAZIN**

Experiența în domeniu constituie un avantaj. CV-urile se vor trimite pe adresa de mailadelina.hulhut@textilehouse.ro (6865 - H 441947)

SC RESCO SA

angajează

- manipulanți marfă

Informații la telefon 0257/281312 sau 0740.301.171 (439485)

Firma incaltaminte din zona Aradul Nou angajam:

- **Sef magazie**, cu experienta min.5 ani in domeniu, carnet stivuitorist, cunoscator PC
- **Magazineri** cu experienta min.2 ani vechime, carnet stivuitorist
- **Croitori pentru sintetic,** experienta min.1 an
- **Cusatoare cu experienta**

Oferim salar atractiv,bonuri de masa,decontam abonament pentru transport in comun.

Informatii tel. **0257-278754**. CV la fax nr. **0257-278866** sau prin e-mail: ana.draghici@loricomimpex.ro

(440362)

SC East Europe Tecnowind Srl Angajeaza:

Operatori linii montaj hote bucatarie

CV-urile se vor trimite la nr.de fax ***0257-211189*** sau direct la sediul firmei din PARCUL INDUSTRIAL ZONA N-V, de luni pina vineri intre orele 08 -16.30.Informatii la telefon ***0257-211188.***

(440358)

Hotel President Arad *angajează*

(441969)

➪ recepționere ➪ ospătari (elevi care vor să învețe meseria)

➪ bucătari ➪ femeie pentru bucătărie ➪ barmani

Informații la sediul hotelului, Calea Timișorii 164, între orele 11.00-17.00

AP.2 CAMERE-ARAD

- **Cumpăr apartament 1- 2 camere. Plata pe loc!!! 0744.849.390.** 266166
- **Cumpăr apartament** 1- 2- 3 camere, banii jos. Tel. 0746.055.126, 0724.512.512. 386547
- **De vânzare** apartament 2 camere, bloc nou, zona Alfa. Parcare inclusă. Preț 29.990 Eur. Informații: 0736.644.345. 399994

AP.3 CAMERE-ARAD

- **Vând/închiriez apartament** 3 camere (Samantha) mobilat cu garaj zidit, zona Politehnică. Tel. 0744.523.701. 411202

CASE-ARAD

- **Vând casă** Arad, Micălaca, str. Fluierului nr. 2, 115.000 Euro, 0722.782.353. 441980
- **Vând casă** cu etaj, 5 camere, bucătărie, 2 băi, loc servit masa, garaj, magazie Micălaca. Informații la tel. 0740.205.575. 426585
- **Vând casă** 2 camere, bucătărie, baie, hol, teren 400 mp, str. Barbu Lăutaru nr.22. Preț 25.000 Eur. Tel. 0722.592.530. 440833
- **Vând casă+** teren Gai, centură, intrare de pe 2 străzi, complet mobilată, preț negociabil. Telefon 0757.653.660. 412701

CASE-JUDEȚUL ARAD

- **Vând casă** în Aldești, 18.500 Euro (avans 10.000 restul în rate), 0745.925.658. 435288

CASE-ALTE JUDEȚE

- **Vând/ schimb** casă în Batania, Ungaria, lângă Turnu, utilată complet, gaz, instalație cupru, termoficată, 3 camere, living 80 mp, 2 băi, 1500 mp grădină. Foarte frumoasă, din cărămidă. Tel. 0764.746.673. 440829

CASE DE VACANȚĂ-JUD ARAD

- **Vând cabană** Insula Mureș, preț la vedere. Informații la tel. 0740.205.575. 426576

CASE DE VACANȚĂ-ALTE JUDEȚE

- **Case și** terenuri- intravilan BATTONYA, toate utilitățile, PersoanăFizică, 0722-257409. 427076

SPAȚII COM-ARAD

- **Vând spațiu** fast- food utilat complet, zonă foarte bună, ☎0764.746.673. 440832
- **25.000 mp,** Pretabil hale, Zona- Industrială PECICA- TURNU, front- stradal- dublu, 0722- 257409. 427477

TERENURI JUDEȚ

- **Vând pășune** Olari, 2 ha, compact cu titlu. Preț 2.500 Eur/ha/negociabil, ☎0741.158.777. 442231
- **Vând teren** agricol cu CF, 10 ha compact, Horia. Preț 5.500 Eur/ha, 0741.158.777. 442257
- **Vând teren** viticol în Șiria. Telefon 0728.029.130. 441996
- **Vând 2** terenuri în Battanya, zone foarte bune, 3.200 mp cu apă, curent, gaz. Preț 5.000 Eur și 480 mp cu 2.000 Eur. Tel. 0766.690.481. 440834

IMOBILE CHIRII

- **Închiriez apartament** 2 camere, decomandat, Alfa, etaj 4. Preț 120 Eur, ☎0740.174.677. 440824
- **Închiriez garsonieră,** lux utilată, mobilată, Micălaca, 0740.522.411. 435279
- **Închiriez garsonieră** semimobilată, confort 3, zona Teba. Tel. 0728.807.748, 0743.608.728. 435393
- **Închiriez garsonieră** mobilată, gaz, satelit, frigider, mașină spălat (Vlaicu), 0751.382.017. 436358
- **Închiriez garsonieră** confort 1, Grădiște. Telefon 0722.177.091, 0751.402.979. 441973
- **Dau în** chirie apartament 2 camere, semimobilat, centrală lângă Biserica Maranata. Telefon 0744.537.090. 412094
- **Dau în** chirie apartament 2- 3 camere, Podgoria, vilă modernă, Micălaca, 0722.606.527. 443378
- **Ofer spre** închiriere apartament 2 camere, parter, Romanilor, semimobilat, 120 Euro+ garanție, 0722.658.574. 443382

SPAȚII COM-ARAD

- **Închiriem spațiu** comercial fast- food și terasă amenajate incinta ștrand termal. Telefon 0745.103.644, 0744.806.023, 0257/ 235339. 440339
- **Închiriez hală** 210 mp în Parcul industrial UTA. Tel. 0721.288.570. 426206

TEREN-JUDEȚUL ARAD

- **Cumpăr teren** arabil la Nădlac, Pecica, Turnu, Variaș- Iratoș, Dorobanți, Șiria- Horia, etc., 0722.606.527. 443379

OFERTE LOCURI DE MUNCĂ

- **Alimentară, str.** Meţianu, angajează lucrător comercial, studii medii, experiență, ☎0726.227.377.
- **Angajăm șoferi** profesioniști transport internațional. CV mail: sorina@intrans-spedition.ro. Telefon 0730.118.876.
- **Angajăm agenți** securitate pentru pază magazin. Telefon 0725.404.530.
- **Angajăm brutari** și feliator(are) pâine. Tel. 0758.075.621, 0744.918.256.
- **Angajăm brutari,** șoferi sau personal pentru calificare brutari. Telefon 0745.180.159.
- **Angajăm finisori,** zugravi, faianțori, zidari, rigipsari pe perioadă nedeterminată, 0753.311.319.
- **Angajăm lucrător** comercial pentru supermarket, zona Vlaicu. Tel. 0754.233.186.
- **Angajăm ospătară/cameristă** pentru hotel de lux în centrul Aradului, ☎0752.083.848.
- **Angajăm ospătari** și ajutor bucătar. Telefon 0722.567.251.
- **Angajăm pentru** Vladimirescu confecționeri ambalaje carton. CV+ fotografie la new.pack.2004@gmail.com
- **Angajăm urgent** aasistent relații publice și comunicare. Tel. 0742.373.120.
- **Angajăm vânzătoare** pentru magazin prezentare pâine și patiserie. Tel. 0730.030.113.
- **Angajez șofer** (poate fi chiar pensionar). Informații: str. Hunedoarei nr.74.
- **Angajez șofer** atestat marfă, persoane, ADR, intern, internațional, seriozitate, ☎0744.621.811.

Provident Financial România IFN SA caută agenți pentru colaborare in vederea acordarii de împrumuturi în **Săvârșin, Ghioroc, Miniș, Cuvin, Lipova, Siria, Gâlșa, Seleuș, Fântânele, Frumușeni, Aluniș, Tisa, Zimand, Utvinis, Sanleani-Livada, Semlac, Turnu, Varias precum și în Arad. Avantajele colaborării cu Provident:** primești banii săptămânal, lucrezi aproape de casă, tu îți organizezi timpul! Așteptările noastre de la tine sunt: studii medii, abilități de comunicare, disponibilitate de a lucra ca persoană fizică autorizată. Sună la **021 9877** (tarif normal) sau la **0750.100.250** (tarif normal).

(345024)

EVIDENȚIAZĂ-TE!

Talon valabil până în 30 iunie 2014

Text: **DATA apariției:**.....

.....

.....

.....

.....

.....

.....

.....

Date personale:

Nume și Prenume:

Telefon:

Buletin de identitate:

TALON + PREȚUL CATEGORIEI AFERENTE

Anunțurile se preiau zilnic, la ghișeu, până în ora 16[00], după această oră, se pot prelua doar prin intermediul sistemului online de preluare al anunțurilor disponibil pe www.jurnalaradean.ro . Anunțurile de mică publicitate din Jurnal Arădean se publică pe baza talonului din ziar

Redacția nu își asumă responsabilitatea pentru conținutul anunțurilor de mică publicitate!

JURNAL ARĂDEAN

• **Angajez şofer** profesionist pentru transport internaţional, 0758.071.361, 0744.556.736.

• **Angajez brutar,** Ghioroc, 0730.009.246, 0744.552.161.

• **Angajez personal** curăţenie şi muncitori calificaţi (zugrav, tâmplar). Informaţii la tel. 0752.032.585 luni- vineri 07-17.

• **Angajez tehnician** dentar cu experienţă. Informaţii 0723.493.111.

• **Autoservice angajează** mecanici auto, electrician auto. Salarizare atractivă. Telefon 0723.575.905.

• **Bar, Micălaca,** angajează barman- ospătar(ă). Tel. 0722.505.865.

• **Firmă construcţii** angajează zugravi, gresiori, faianţori, necalificaţi, salar acord, 0745.645.221.

• **Magazin încălţăminte** centru, angajează vânzătoare, experienţă 3 ani. Tel.0727.881.104.

• **Pentru Germania** angajăm femeie la curăţenie cu permis auto. Tel. ☎0757.618.608.

• **S.C. angajează** şoferi internaţional marfă 20 tone. Tel. 0720.108.808, 0722.239.479.

• **SC angajează** sudori calificaţi. Relaţii L- V orele 9- 15, 0257/250033.

• **Societate angajăm** mecanic utilaj (graifer), cu experienţă. Tel. 0724.677.057. 435313

PRESTĂRI SERVICII

• **Acord garanţie,** repar maşini spălat automate, frigidere, domiciliul clientului, 0745.395.282. 435035

• **Reparăm centrale** gaz, combustibil solid, instante apă, boilere electrice, frigidere, maşini de spălat, cuptoare şi aragaze, service non- stop, ☎0749.663.278. 442389

• **Salon masaj** erotic lux, rafinament, senzualitate, discreţie, 6 maseuze, 0720.411.562. 433995

CONSTRUCŢII

• **Aduc balast,** nisip, car moloz etc., 2- 20 mc, ☎0745.036.969. 411102

• **Aduc nisip,** balast, sorturi, lemne, ridic moloz 1- 5 mc., ☎0754.772.222. 434138

• **Vând balast,** nisip, sort, mraniţă, ridic moloz, pământ. Telefon 0747.206.371. 440817

• **Vând lemne** foc tăiate, crăpate şi calitate. Telefon 0721.592.572. 414056

• **Vând termopane** second- hand, Germania, cele mai mici preţuri, 0751.905.632, 0758.028.161. 362696

AUTO STRĂINE

• **Vând Renault** Laguna 2 an fabricaţie 2007, 108.000 km, perfectă stare de funcţionare, preţ 4.500 Euro, negociabil. Informaţii telefon 0257/439362. 441998

GARAJE

• **Închiriez garaj** zidit, Polivalentă, 30 Euro, 0745.925.658. 435043

ELECTRONIC PLUS

• **Vindem/Reparăm electrocasnice second, frigorifice, maşini spălat, uscătoare, aragaze, electrice, televizoare, anvelope, vitrine comerciale, termopane. Reducere pentru schimb, rate, Lipova. Tel. 0744.796.542.** 255370

PIERDERI

• **Pierdut Certificat** constatator nr. 10520/19.02.2009 aparţinând S.C. Loisexim S.R.L. Îl declar nul. 442202

• **Pierdut certificat** de înregistrare aparţinând Eurocalc S.A., eliberat de O.R.C. Arad. Îl declar nul. 441965

LOCURI DE VECI

• **Vând monument** cu trei locuri de veci, central, la Pomenirea. Tel. 0257/256854. 440822

PLANTE-FLORI

• **Vând baloţi** paie, lucernă amestec cu fân, lucernă curată. Preţuri diferenţiate, negociabil, ☎0786.594.746. 425029

ANIMALE-PĂSĂRI DOMESTICE

• **Cumpăr vacă** pentru sacrificat. Telefon 0743.330.838. 440334

• **Cumpăr vaci** slabe, grase, lipsă calciu pentru abator. Tel. 0745.505.122. 425020

• **Vând porc** de carne, 130 kg. Tel. ☎0357/422162. 440320

• **Vând pui** de carne 300- 500 gr. Telefon 0741.391.909. 432914

• **Vând viţea** rasă Belga 120 kg, localitatea Frumuşeni. Telefon 0357/413879. 441968

• **Vând 2** porci de carne 115- 120 kg, localitatea Frumuşeni. Tel. 0257/455315. 441994

• **Vând 5** porci graşi. Tel.☎0740.013.404.422272

ÎMPRUMUTURI FINANCIARE

• **IFN acordă** credite, refinanţări, angajaţi, PFA, pensionari 75 ani, ☎0729.660.774. 425063

DIVERSE

• **Cumpăr cositor,** neferoase, 3 vaci, 2 cai, viţei pentru tăiat. Tel. 0741.134.368. 426311

• **Cumpăr fier** vechi, pene vechi şi noi, cupru, alamă, aluminiu, caroserii auto, baterii, 0746.414.369. 435074

• **Cumpăr pene** noi, vechi. Telefon 0748.912.117. 426318

• **Cumpăr pene** vechi şi noi. Ofer preţ convenabil. Tel. 0756.792.298. 426289

• **Cumpăr pene** vechi noi, cupru, alamă, baterii, preţ bun, 0741.689.068. 442001

• **Cumpăr pene** vechi, noi, baterii uzate, fier vechi. Ofer preţ bun. Tel.0747.644.175, 0747.706.442. 426256

• **Cumpăr pene** vechi, noi, la cel mai bun preţ, baterii auto, ☎0755.920.069, 0751.924.276. 435436

• **Vând ţuică** de prună, măr 20 lei/litru, pară, piersică 25 lei/litru. Telefon 0257/372824. 440826

• **Vând cazane** ţuică, diferite mărimi. Telefon 0757.848.723. 425073

• **Vând Delcamag** (calciu şi magneziu) natural pentru agricultură şi animale. Informaţii telefon 0740.324.256. 410080

• **Vând pătuţ** şi cărucior moderne, stare excepţionale, rochii gală, 0748.414.268, 0728.398.953. 431856

ARAD ONLINE www.aradon.ro

DECESE

Cu sufletele îndurerate anunţăm că inima obosită a
sportivului gimnast,
DEMA GHEORGHE,
în vârstă de 90 ani şi 58 ani de căsnicie
a încetat în data de 24 aprilie 2014 să mai bată.
Pe această cale invităm pe cei care l-au cunoscut a lua parte la despărţire, dorindu-i odihnă şi iertare în Cimitirul Eternitatea (UTA), astăzi, 28 aprilie 2014, ora 12,00.
Trista soţie Agata şi fiul Mircea

Cu adâncă durere în suflet anunţ decesul tatălui meu,
MOLNAR ADALBERT
în vârstă de 83 ani.
Înmormântarea va avea loc astăzi, 28 aprilie 2014, ora 13 în Cimitirul din Bujac.
Fiul îndoliat

SERVICII FUNERARE

(H-748928)
IN MEMORIAM
NON STOP!
KUKI - servicii funerare complete
Producător de sicrie - oferă sicrie la preţ de producător.
Pentru membrii C.A.R.P. transport gratuit atât în oraş, cât şi în judeţ.
GRATUIT rezolvăm actele la spital, primărie, casa de pensii şi C.A.R.P.
Transport intern şi internaţional ● Accesorii funerare.
Contact: Arad, Str. Mihai Eminescu nr. 4 (în curte), vis-a-vis de Cerbul Albastru.
Telefon: 0257/211929, mobil: 0723-343-964
www.inmemoriamkuki.com
Nou! Casă funerară - Strada Ştefan Ludwic Roth nr. 1 D, Grădişte

Fiica Dorina cu soţul Mihai şi copiii şi Ovidiu cu soţia şi copiii anunţă trecerea în nefiinţă a celui care a fost
TRAIAN GUŞET,
de 101 ani,
din Semlac.
Înmormântarea va avea loc marţi, 29 aprilie 2014, ora 13.00 la cimitirul din Semlac.

Cu adâncă durere în suflet anunţ încetarea din viaţă a celui care a fost
mr(r) BRAN PAVEL,
în vârstă de 55 ani.
Priveghiul va avea loc astăzi, 28 aprilie 2014, la Casa Funerară Kuki din Grădişte, iar înmormântarea marţi, 29 aprilie 2014, ora 14,00 la Casa Funerară Kuki. Dumnezeu să-l odihnească în pace!
Voichiţa

Fiul Daniel şi nora Silvia anunţă cu profund regret şi cu durere în suflet încetarea din viaţă a celei care a fost
DÂRLEA VIORICA
- 68 ani,
o mamă deosebită şi dragă. Vei fi mereu în amintirea noastră şi nu te vom uita niciodată, dragă mamă! Dumnezeu să o ierte şi să o odihnească în pace! Înmormântarea a avut loc sâmbătă, 26 aprilie 2014.

CONDOLEANŢE

Suntem alături de colega noastră, Almaşi Viorica acum când se desparte de cel care i-a fost soţ,
SARKOZI ADALBERT
şi transmitem condoleanţe familiei îndoliate.
Colectivul DGASPC Arad

ANR Filiala Arad este alături de d-na Almaşi Viorica în încercarea pricinuită de pierderea soţului. Sincere condoleanţe!

Te-ai dus iubită soră şi greaua ta tăcere
DÂRLEA VIORICA
/ E-un gol imens în suflet şi-un gol în a ta casă/ Dorul şi tristeţea de tine tare ne apasă/ Ai plecat pe drumul veşnicei lăsându-ne sufletele îndurerate şi fără mângâiere. Dumnezeu să-i ocrotească sufletul deosebit!
A ta iubită soră Baciş Felicia cu soţul Vasile şi nepotul Laurenţiu cu Laura

Un suflet minunat, plin de dragoste, dăruire şi credinţă s-a înălţat la cer
DÂRLEA VIORICA.
Îţi mulţumim pentru dragostea, ajutorul şi grija pe care ni le-ai purtat şi Îl rugăm pe Bunul Dumnezeu să te odihnească în pace! Nu te vom uita niciodată!
Nepoata Morar Adina şi Doru şi a ta dragă nepoţică Alessia

Anunţurile de deces se publică GRATUIT!

O inimă a încetat să bată, un suflet s-a ridicat la cer şi pleacă departe de noi, dar mai aproape de Dumnezeu, scumpa noastră mamă, bunică şi soră,
TULEU MARIA
în vârstă de 72 ani.
Fiicele Laura şi Gabriela, nepoţii Iasmina şi Florin şi ginerele Ioan

O inimă a încetat să mai bată, un suflet nobil s-a ridicat la cer şi pleacă departe de noi, dar mai aproape de Dumnezeu. Un omagiu, o lacrimă şi o floare pentru fiinţa dragă care a fost pentru noi,
BRAN PAVEL.
Dumnezeu să-l odihnească în pace!
Loredana şi Pedro

Cu adâncă durere în suflet ne despărţim de cel care a fost
BRAN PAVEL.
Dumnezeu să-l odihnească în pace!
Familia Cioloş

Un ultim omagiu celui ce a fost un om de o mare noblete sufletească,
BRAN PAVEL.
Dumnezeu să-l odihnească în pace!
Familia Şodinca

Asociaţia de Proprietari str. C. Coposu Bl. L3 este alături de familia Cristea la pierderea celui care a fost
CRISTEA PĂTRU
şi transmitem sincere condoleanţe familiei îndoliate!

COMEMORĂRI

S-au scurs şase săptămâni de la trecerea în nefiinţă a celui ce a fost iubitul nostru soţ, tată, socru, frate, cumnat, cuscru şi bunic,
TOTH PETRU.
Parastasul va avea loc astăzi, 28 aprilie 2014, ora 16,00 la Cimitirul Eternitatea. Dumnezeu să-l odihnească în pace!
Familia Toth

Şase luni de lacrimi şi de dor/ N-au trecut întâmplător/ Şase luni în care n-am crezut/ Că eu pe tine te-am pierdut/ Te-am aşteptat să vii mereu/ Dar ai plecat la Dumnezeu/ Lacrimi, dor şi suferinţă/ Ai lăsat în urma ta/ Un suflet rănit/ Care nu te poate uita/ Dragul meu soţ,
LAZIE IOAN.
Dumnezeu să te odihnească!
Pe veci nemângâiată soţia Aurora, fam. Ardelean şi Bizău Vasile

Se împlinesc 10 ani de la dureroasa despărţire de cea care a fost mama şi bunica noastră,
PRECUP EMILIA
şi 25 ani de la dureroasa despărţire de cel care ne-a fost tată şi bunic,
PRECUP FLORIAN.
Odihneşte-i în pace! Nu vă vom uita niciodată!
Familia îndurerată

La joacă
Papagalii se joacă în parcul Zoo Safari din Lahore, Pakistan.
FOTO:EPA

Bar cu pisici la New York

BERNA. Locuitorii New Yorkului care vor să se relaxeze mângâind pisici o pot face în primul bar cu acest specific deschis în Statele Unite. Acțiunea din localul respectiv, desfășurată sub auspiciile unei firme de hrană pentru animale domestice, ține patru zile, până duminică, scrie 20minutes.ch. Newyorkezii, mereu amatori de lucruri noi, au fost entuziasmați de idee. Sute de oameni au venit la barul în care consumatorii pot, pe lângă consumație, să mângâie 21 de pisici luate din adăposturi. Cine crede că nu se poate despărți de una din feline o poate chiar adopta. Încă din prima zi, șapte pisici și-au găsit stăpâni, iar proprietarii barului speră ca toate felinele să fie adoptate până duminică seară. Foarte popular în Japonia, Taiwan și câteva părți din Asia și Europa, conceptul nu a prins încă rădăcini în America. Organizatorii s-au mirat de succesul pe care îl au. „Suntem entuziasmați de felul în care a fost primită acțiunea. Ieri au venit circa 500 de persoane, unii stând la coadă chiar și câteva ore", spune Niky Roberts, reprezentant al firmei Purina One, care a avut această inițiativă. Clienților li s-a recomandat să nu stea mai mult de o oră, ca să facă loc și altora.

Pentru adopție FOTO: FAN
SURSA: AGERPRES

George Clooney s-a logodit

NEW YORK. Actorul american George Clooney, unul din cei mai râvniți burlaci de la Hollywood, s-a logodit cu avocata britanică Amal Alamuddin, a anunțat sâmbătă săptămânalul People, preluat de AFP. „George și Amal încearcă să nu facă vâlvă, dar nu se ascund", arată revista, care citează „o sursă care cunoaște situația". „Cred că vor ca cei la care țin să știe că este adevărat și că vor să fie împreună pentru totdeauna", afirmă sursa. Logodna a avut loc „acum puțin timp, cred", spune aceeași sursă, adăugând că cei doi nu s-au hotărât încă să se căsătorească. George Clooney, actorul de 52 de ani, a avut numeroase relații, dar nu a vrut niciodată să își ia un angajament pe termen lung. Amal Alamuddin, logodnica de 36 de ani, este avocată britanică specializată în drept internațional și drepturile omului. Cei doi au apărut prima oară împreună în luna octombrie, la Londra, fiind văzuți apoi la New York și în călătorii în Tanzania și Seychelles. **SURSA: AGERPRES**

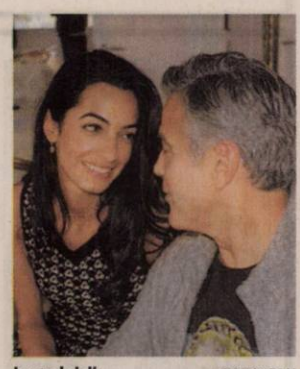

Logodnicii FOTO: FAN

Lauryn Hill în turneu

PARIS. Lauryn Hill are nevoie acum de bani. Deși pusese capăt carierei artistice, fosta membră a grupului Fugees revine pe scenă și va întreprinde un turneu mondial, relatează voici.fr. Anul trecut a fost foarte greu pentru ea: după trei luni petrecute în spatele gratiilor, fiind condamnată pentru fraudă fiscală, Hill, mamă a șase copii, s-a apucat de treabă, lucrând de zor în studioul de înregistrări la noi piese, înainte să cânte în fața publicului. Ea va începe un mare turneu mondial în luna mai, primele etape fiind în Statele Unite. Va avea un concert și la Paris, în luna septembrie. După ce a ieșit din închisoare, cântăreața a lansat două noi piese, „Consumerism" și „Neurotic Society". Nu se știe dacă Lauryn Hill are suficientă forță să susțină un concert întreg, după lunile petrecute la închisoare.

Lauryn Hill FOTO: FAN
SURSA: AGERPRES

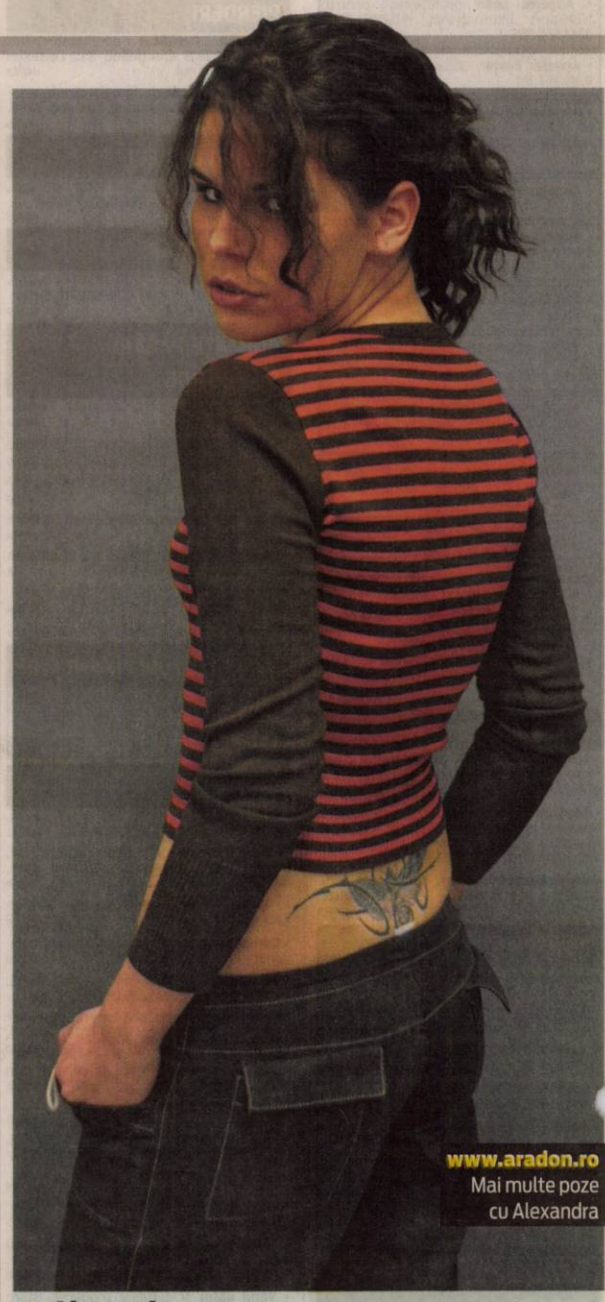

www.aradon.ro
Mai multe poze cu Alexandra

Alexandra
Este pasionată de muzică, modă și sport.

Doi papi sanctificați la Vatican

Papa Francisc a spus că Ioan Paul al II-lea și Ioan al XXIII-lea au fost „doi oameni curajoși".

VATICAN. Papa Francisc a încheiat ceremonia de sanctificare a predecesorilor săi Ioan Paul al II-lea și Ioan al XXIII-lea printr-o veritabilă baie de mulțime, plimbându-se cu papamobilul și salutând sutele de mii de credincioși prezenți ieri în piața Sf. Petru din Vatican. Suveranul pontif a străbătut într-un papamobil decapotabil piața Sf. Petru și Via della Conciliazione, aclamat de miile de credincioși catolici, tineri și vârstnici, care i-au aruncat câteva steaguri și tricouri.

Înainte de această baie de mulțime, care a durat mai puțin ca de obicei, potrivit imaginilor difuzate de BBC, suveranul pontif a salutat toate delegațiile oficiale care au asistat la ceremonie.

Papa Francisc i-a sanctificat duminică pe doi dintre cei mai emblematici papi de după Al Doilea Război Mondial, Ioan al XXIII-lea și Ioan Paul al II-lea, despre care a spus că au fost „doi oameni curajoși", în fața miilor de credincioși entuziaști, reu-niți în piața Sf. Petru din Vatican.

„Îi declarăm și îi definim ca sfinți pe preafericiții Ioan al XXIII-lea și Ioan Paul al II-lea", a declarat, cu solemnitate, suveranul pontif, în fața portretelor uriașe care îi reprezentau pe foștii papi Angelo Roncalli și Karol Wojtyla, desfășurate pe fațada bazilicii din piață. Această frază, pronunțată în latină, a fost aclamată de mulțime, în timp ce clopotele au răsunat în bisericile din Roma.

În predica sa, papa Francisc a adus un omagiu celor „doi oameni curajoși", care purtau în suflet „o speranță vie" și care „au cunoscut tragedii, dar nu au fost zdrobiți de acestea".

Potrivit papei argentinian, cei doi noi sfinți catolici au contribuit la „restaurarea și actualizarea Bisericii potrivit fizionomiei sale de origine", prin Conciliul Vatican II, desfășurat între 1962 și 1965, pe care papa italian l-a inițiat.

> Îi declarăm și îi definim ca sfinți
> **PAPA FRANCISC**

Fotografiile papilor sanctificați FOTO: EPA

Ulterior, în timpul rugăciunii Regina Caeli, suveranul pontif a spus că cei doi papi sanctificați „au contribuit de o manieră de netăgăduit la dezvoltarea și pacea lumii".

Dublă canonizare

Papa Francisc l-a definit, totodată, pe Karol Wojtyla ca pe „un papă al familiei", o instituție pe care Biserica trebuie să o apere și pe care el o consideră o instituție prioritară. Aceste cuvinte, care au încheiat ceremonia de sanctificare, au fost urmate cu strigăte de bucurie - „Viva il papa!" - și aplauze. Ca o premieră absolută în istoria de 2.000 de ani a Bisericii Catolice, această dublă canonizare a avut loc în prezența a doi papi - Francisc și predecesorul său, Benedict al XVI-lea.

Din totalul celor 266 de papi care au condus Biserica Catolică în ultimii 2.000 de ani, 80 au fost sanctificați.

Cu o jumătate de oră înainte de debutul ceremoniei, fostul papă german, sprijinindu-se într-un baston, îmbrăcat în alb și purtând o mitră, i-a salutat pe cardinalii și episcopii prezenți, ridicând ambele brațe , în semn de mulțumire și comuniune. El a celebrat slujba care a marcat debutul ceremoniei, dar nu s-a aflat lângă altar alături de papa Francisc, pentru a nu stârni confuzie și pentru a nu lăsa impresia că Biserica Catolică are doi papi. Benedict al XVI-lea nu mai este papă și nu exercită niciun rol oficial.

La finalul ceremoniei, 98 de delegații statale sau organizații internaționale, dintre care 24 de șefi de state și capete încoronate au defilat pentru a-l saluta pe papa Francisc.

După ceremonia de sanctificare, transmisă de numeroase de posturi de televiziune și în câteva sute de cinematografe din lume - în 3D - și urmărită de peste 2.000 de jurnaliști acreditați, a început o slujbă religioasă, cu o Evanghelie cântată în latină și greacă, urmată de o predică a papei Francisc, distribuirea comuniunii, realizată de sute de preoți și diaconi, și o benedicțiune pentru Regina Coeli (rugăciune adresată Fecioarei Maria) la care a participat întreaga mulțime.

Potrivit Vaticanului, care citează cifre din poliție, 800.000 de persoane au asistat la ceremonie, dintre care o jumătate de milion s-au reunit în piața Sf. Petru și în apropierea acesteia. Ceilalți 300.000 de credincioși erau dispersați în fața a șapte ecrane uriașe instalate în locuri de legendă din Roma (Colosseum, Forumul roman, piața Farnese etc.). **SURSA: MEDIAFAX**

Papa Francisc FOTO: EPA

Benedict al XVI-lea FOTO: EPA

Îmbrăcat în papă FOTO: EPA

Tricou cu papi FOTO: EPA

La ceremonie FOTO: EPA

Vindecată de Ioan Paul II FOTO: EPA

FONDAT 1989, APARE LA ARAD, TEL. 0257/281.802, E-MAIL: REDACTIA.JURNALARADEAN@INFORMMEDIA.RO; PUBLICITATE.JURNALARADEAN@INFORMMEDIA.RO

Monica Engelman, în faţa primului titlu naţional

PAGINA 7

JURNAL ARĂDEAN

Rodica Tălmaciu anunţă Zilele Culturii Austriece la Arad

PAGINA 6

MARŢI
29 APRILIE 2014
ANUL XXVI, NR. 7061
12 PAGINI - 1,50 LEI

21° Temperaturile se vor situa între 10 şi 21 grade. Vântul va sufla cu 8-9 km/h.

DIMINEAŢA AMIAZA SEARA

Renunţă la copiii nenăscuţi

30% din totalul gravidelor din judeţul Arad au suferit, anul trecut, o întrerupere de sarcină.

ARAD. Potrivit Direcţiei de Sănătate Publică Arad, anul trecut, în judeţul nostru, s-au înregistrat 3.772 de femei gravide. Aceleaşi statistici indică faptul că 1.125 de arădence au suferit, în 2013, un avort. Adică 30% din totalul gravidelor.

Cele mai multe dintre femeile care au suferit întrerupere de sarcină - 947 - au solicitat medicilor avortul. E vorba de întrerupere de sarcină „la cerere", evidenţa acestor cazuri acoperind atât sectorul public, cât şi cel privat. Pe lângă intervenţiile „la cerere", s-au înregistrat şi 166 de cazuri de avort spontan. Adică situaţii în care întreruperea sarcinii s-a produs în mod neaşteptat, dintr-o cauză naturală, fără o intervenţie „din afară". Celor două categorii de întreruperi de sarcină li se adaugă şi 12 avorturi provocate/terapeutice. Sunt intervenţii care presupun întreruperea sarcinii din motive exclusiv medicale (probleme care pun în pericol viaţa mamei sau care ar duce cu certitudine la moartea fătului/nou-născutului).

Din totalul avorturilor raportate de medici, cele mai multe - 597 - au avut în primplan gravide cu domiciliul în mediul rural. 528 de femei care au suferit întrerupere de sarcină sunt din mediul urban. Diferenţa rural-urban e şi mai vizibilă în cazul avorturilor „la cerere": 514 paciente sunt de la ţară şi 433 de la oraş. În ceea ce priveşte celelalte două tipuri de întreruperi de sarcină, raportul e invers: majoritatea gravidelor au domiciliul în mediul urban.

Dacă ne referim la vârsta gravidelor care şi-au făcut întrerupere de sarcină, constatăm că sunt foarte tinere. Din cele 1.125 de paciente care au suferit un avort, 33% au până la 24 de ani. /P.5

Cifrele reabilitării FOTO: FAN

Cât va costa reabilitarea?

ARAD. Anveloparea blocurilor pentru a le creşte eficienţa energetică va costa între 500.000 lei şi aproape 1.300.000 lei, în funcţie de caracteristicile imobilelor. Consilierii municipali sunt chemaţi, aşa cum vă informam, să aprobe mai multe proiecte de Hotărâre care vizează reabilitarea termică a blocurilor de locuinţe. /P.6

A furat 100 de oi şi 47 de miei!

MIŞCA. Un bărbat a fost arestat preventiv după ce a furat 100 de oi şi 47 de miei de la o fermă aflată în extravilanul localităţii Mişca. /P.6

În acţiune FOTO: JA

Au rămas fără permise

ARAD. Au rămas fără permisele auto pentru că au călcat prea mult acceleraţia. Este vorba despre 26 de şoferi, toţi înregistraţi de aparatele radar în timp ce „zburau" pe şosele. /P.3

Corupţie

Indicele nivelului de percepţie a corupţiei la nivel mondial.

	scor IPC
Danemarca	9,3
Suedia	9,2
Franţa	6,8
Polonia	5,3
Turcia	4,4
România	3,7
Congo	2,0

Transparency sursa: International

Grafica: Jurnal arădean

NU, trenului de mare viteză HS2!

Mai mulţi susţinători ai campaniei „Opriţi HS2" au protesta, luni, la Londra în faţa clădirii Parlamentului britanic unde, era în dezbatere, pentru a doua oară, controversatul proiect al legii privind trenul de mare viteză, High Speed 2 (HS2). În ciuda costului ridicat şi a numeroaselor proteste din partea comunităţilor din apropierea noii căi ferate, precum şi a organizaţiilor de protecţie a mediului, guvernul consideră că noua cale ferată (High Speed 2 - HS2) va aduce beneficii economice importante ţării. Trenurile de mare viteză vor rula cu maxim 360 km/oră, iar timpul de călătorie între Londra şi Birmingham va fi redus de la 1,5 ore la 49 minute. FOTO: EPA

Revin la primărie FOTO: JA

Trei străzi îşi pierd „gradele"

ARAD. CNADNR vrea să retransmită înapoi patru sectoare de drumuri naţionale din oraş pe care le-a asfaltat în trecut şi care au ieşit din garanţie. Trei dintre ele ar urma să devină doar drumuri locale. /P.3

Suplimentul Programe TV

Peste două zile începe minivacanţa de 1 Mai şi redacţia „Jurnal arădean" se va bucura de puţină odihă. Deoarece cotidianul nostru nu va apărea vineri, 2 mai, venim în întâmpinarea cititorilor cu publicarea în avans a **Suplimentului Programe TV,** care va apărea împreună cu ziarul de **miercuri, 30 aprilie 2014.**

Cinstire pentru poet FOTO: FAN

„Zilele Doinaş", pentru a 12-a oară

CAPORAL ALEXA. Ştefan Augustin Doinaş a fost sărbătorit în satul său natal, Caporal Alexa, de elevii şcolii gimnaziale care-i poartă numele. /P.9

Săracii refuză strada Tarafului

O listă de priorităţi destul de lungă, dar un singur beneficiar de locuinţă.

ARAD. Se dau locuinţe sociale celor aflaţi în nevoie. Nu multe, însă. Pe moment, în fapt, una singură deşi lista de priorităţi corespunzătoare lunii martie e destul de lungă. Consilierii locali sunt chemaţi să voteze „repartizarea unor locuinţe sociale situate în municipiu persoanelor evacuate din imobile retrocedate foştilor proprietari", proiect care vorbeşte, în fapt, de „aprobarea listei de priorităţi aferentă lunii martie, cuprinzând persoanele evacuate din imobilele retrocedate foştilor proprietari, stabilită conform criteriilor de acces şi ierarhizare prevăzute de Hotărârea Consiliului Local al Municipiului Arad nr.117/2007", dar şi repartizarea de locuinţe sociale disponibile. Lista de priorităţi cuprinde 14 nume de arădeni, în timp ce lista repartiţiilor doar unul. Martin Lorincz este ultimul de pe listă dar şi cel care, dacă aleşii vor vota proiectul, va primi de la Municipalitate un apartament în blocul 5 de pe strada Tarafului. Şi asta pentru că arădeanul a acceptat oferta Primăriei, în timp ce toţi ceilalţi au refuzat-o. /P.3

Giovanni Catanzariti FOTO: JA

S-au reîntors la antrenamente

ARAD. Jucătorii UTA-ei au revenit, de ieri, la pregătire. Cel care i-a convins a fost fostul preşedinte, Giovanni Catanzariti, iar căpitanul echipei, George Neagu, ne-a declarat că echipa va intra pe teren, la meciul cu Minerul Motru, dacă va avea asigurate condiţii decente. /P.7

Mai multe foto pe www.aradon.ro

„Sanitarii pricepuţi"

65 de elevi de gimnaziu s-au întrecut, ieri, la faza municipală şi cea suburbană a concursului „Sanitarii pricepuţi". Organizat de Crucea Roşie Arad în colaborare cu Inspectoratul Şcolar Judeţean, concursul de acordare a primului ajutor premedical s-a desfăşurat pe stadionul Constructorul. Cine a câştigat? /P.5

FOTO: DIANA DUŢU

9 771220 748027 14085

Remember: 29 aprilie

1818 S-a născut Ţarul Alexandru al II-lea al Rusiei (d. 1881)

1879 S-a născut Gala Galaction, scriitor român, traducător (d. 1961)

1901 S-a născut Hirohito, împărat al Japoniei (d. 1989)

1918 A murit Barbu Ştefănescu Delavrancea, dramaturg, publicist şi politician român (n. 1858)

1936 S-a născut, în India, dirijorul Zubin Mehta

1936 S-a născut Gheorghe Tomozei, poet român (d. 1997)

1939 A murit Petre Iorgulescu-Yor, pictor (n. 1890)

1941 S-a născut Mircea Veroiu, regizor român de film (d. 1997)

1945 S-a născut Hugh Hopper basist englez (Soft Machine) (d. 2009)

1954 S-a născut Jerry Seinfeld, comediant american

Zubin Mehta FOTO: FAN

1956 S-a născut Florin Călinescu, actor român

1957 S-a născut actriţa americană Michelle Pfeiffer

1970 S-a născut tenismanul american Andre Agassi

1970 S-a născut actriţa americană Uma Thurman

1975 A murit poetul Radu Gyr (Demetrescu) (n. 1905)

1980 A murit regizorul de film Alfred Hitchcock (n. 1899)

1981 S-a născut Alex Vincent, actor american.

Sănătate

● **CABINET GINECOLOGIC:** Cabinet ginecologic Arad, B-dul Decebal 11 (lângă Hotel Aradul), chiuretaj medicamentos, eco 4 D, test PAP.TEL: 0770823850, 0723643581

● **Policlinica DR. TURCIN, oferă:** Cardiologie (EKG, Ecografie cardiacă, Doppler vascular, Holter EKG si TA, Test de efort), Oftalmologie **(NOU - chirurgie pol anterior; CV computerizat; optică medicală)**, ORL (videoendoscopie), pneumologie, gastroenterologie, neuropsihiatrie, medicină de familie, ecografii generale. **Telefon: 0257/285510, www.policlinica-turcin.ro.**

● Farmacia GLYKON - UTA, Bl U 6 (vis-a-vis de biserica în construcţie). DESCHIS ZILNIC: LUNI-VINERI 07.00 -21.00 SÂMBĂTĂ şi DUMINICĂ 08.00-18.00. Telefon: 0257/ 241197.

Sudoku

REGULI: În fiecare bloc sunt câteva cifre între 1 şi 9, stabilite dinainte. Acestea trebuie completate cu cifrele lipsă, în aşa fel încât fiecare număr să figureze o singură dată. De asemenea, cifrele de la 1 la 9 trebuie să figureze o singură dată atât pe rândurile orizontale cât şi pe coloanele verticale ale celor nouă blocuri luate împreună.

ÎNCEPĂTORI

	9				8	7		1
				6	1	9	5	
			8		7	4		3
9								8
7		8	2		4			
	1	5	6	2				
3		2	7				6	

AVANSAŢI

		1						
		9	2		7	6		4
	6			4				9
			3	7				8
	8		4		2		3	
5				8	1			
2				1			7	
6		4	5		3	8		
						3		

Soluţiile jocurilor din numărul precedent:

ÎNCEPĂTORI

7	8	6	3	2	1	5	9	4
2	9	3	5	4	6	1	8	7
5	1	4	8	7	9	3	6	2
4	2	9	7	1	3	8	5	6
1	6	8	4	9	5	7	2	3
3	7	5	2	6	8	9	4	1
9	3	1	6	8	4	2	7	5
6	5	7	9	3	2	4	1	8
8	4	2	1	5	7	6	3	9

AVANSAŢI

7	3	2	1	4	5	9	6	8
8	5	9	3	6	2	1	4	7
1	4	6	9	7	8	3	2	5
5	2	7	6	8	1	4	9	3
9	6	8	2	3	4	7	5	1
4	1	3	7	5	9	6	8	2
2	7	4	8	1	6	5	3	9
3	8	5	4	9	7	2	1	6
6	9	1	5	2	3	8	7	4

UNDE MERGEM în Arad

Cinema

CINEMA CITY ATRIUM

- **300: Ascensiunea unui imperiu -3D, ora 18:10**
- **Adio, dar mai stau puţin, orele 16:30, 21:10**
- **Captain America: Războinicul iernii -3D, orele 14:00, 16:40, 19:20, 22:10**
- **Captain America: Războinicul iernii, ora 18:30**
- **Clopoţica şi zâna pirat -3D, orele 13:10, 15:00, 16:40**
- **Clopoţica şi zâna pirat, 14:00**
- **Cocktail, ora 20:00**
- **Divergent, ora 15:40, 18:40**
- **Dl. Peabody şi Sherman -3D, ora 14:10**
- **Dragostea e chimie nu magie, ora 15:10**
- **Grand Budapest Hotel, 14:20**
- **Need for Speed: Începuturi -3D, ora 20:50**
- **Noe -3D, orele 13:20, 16:20, 19:10, 22:00**
- **Non-Stop, ora 21:30**
- **Rio 2 -3D dublat, orele 13:40, 15:50, 18:00**
- **Rio 2 -3D subtitrat, ora 18:40**
- **Sabotaj, 17:10, 19:30, 21:40**
- **Spune-mi ce ai făcut..., orele 20:20, 22:30**
- **Tarzan -3D, ora 16:10**
- **Transcendence: Viaţa după moarte, orele 14:00, 16:30, 19:00, 21:40**
- **Zona de pericol, orele 13:30, 15:40, 17:50, 20:10, 22:20**

Vernisaj

- **EXPOZIŢIE DE PICTURA ŞI GRAFICĂ A MAESTRULUI ION AUREL GÂRJOABA (luni, 28 aprilie, de la ora 18, Galeria de Artă „Alfa")**
- **„Personală" Elena Apostol (marţi, 29 aprilie, ora 18, la Sala „Clio" a Complexului Muzeal Arad).**

Teatru

FESTIVALUL DE TEATRU NOU

Vineri, 9 mai:

- **PERPLEX, de Marius von Mayenburg – PREMIERA. Regia – Theodor Cristian Popescu. Spectacol nerecomandat persoanelor sub 16 ani (ora 19, sala mare a TCIS).**

Întreruperi de curent

Miercuri, 30 aprilie 2014. În Municipiul Arad, h 8.30-15.30: Str. Dobrogea, Calea 6 Vânători (p). În judeţ, h 9-14: Bata, Bulci; h 9-17: Ineu - Str. Aradului (P).

Pieţe şi târguri

Astăzi este zi de piaţă la Curtici, Nădlac, Bocsig, Gurahonţ, Moneasa, Pilu, Vladimirescu. **Tot astăzi e târg săptămânal la** Gurahonţ şi Bârzava. **Mâine, marţi, este zi de piaţă la** Sebiş, Almaş, Apateu, Semlac, Sântana, Şilindia, Vârfurile.

Horoscop

BERBECUL (III.21.-IV.20.)
Demaraţi o afacere care vă va aduce în scurt timp avantaje materiale consistente. După-amiază, o cunoştinţă vă propune o colaborare pe termen lung.

TAURUL (IV.21.-V.20.)
În prima parte a zilei aveţi ocazia să vă afirmaţi pe plan social. Este bună pentru a începe studiu, pentru comunicare cu persoanele mai tinere şi pentru călătorii în interesul familiei.

GEMENII (V.21.-VI.21.)
Activitatea intelectuală vă este perturbată de mici probleme în relaţiile parteneriale. Dacă reuşiţi să vă concentraţi suficient şi să nu riscaţi exagerat, puteţi obţine câştiguri financiare.

RACUL (VI.22.-VII.22.)
S-ar putea ca şefii să vă reproşeze că nu v-aţi făcut bine treaba. Aveţi grijă să nu vă descărcaţi nervii acasă! Spre seară, vă regăsiţi calmul şi buna dispoziţie cu prilejul unei întâlniri.

LEUL (VII.23.-VIII.23.)
Aveţi idei originale, pe care un prieten apropiat le susţine. Astăzi aveţi un randament foarte bun şi puteţi să rezolvaţi tot ce v-aţi propus. S-ar putea să întâmpinaţi goliciune în portofel.

FECIOARA (VIII.24.-IX.23.)
Reuşitele în afaceri din ultima perioadă vă determină să vă gândiţi la o investiţie pe termen lung. Partenerul de viaţă şi un bărbat mai în vârstă din familie vă susţin.

BALANŢA (IX.24.-X.23.)
Sunteţi într-o formă intelectuală excelentă şi reuşiţi să le oferiţi sfaturi utile prietenilor. Aveţi grijă să nu faceţi promisiuni pe care nu sunteţi sigur că le veţi putea respecta!

SCORPIONUL (X.24.-XI.22.)
Intuiţia vă ajută să rezolvaţi probleme foarte dificile. Dacă vă implicaţi într-o afacere care presupune riscuri financiare, vă recomandăm să vă consultaţi cu partenerul de viaţă.

SĂGETĂTORUL (XI.23.-XII.21.)
În prima parte a zilei vă ocupaţi de o problemă financiară de care nu aţi avut timp până acum. După-amiază, o rudă vă propune să vă asociaţi într-o afacere prosperă.

CAPRICORNUL (XII.22.-I.20.)
Vă adaptaţi cu uşurinţă la situaţii noi şi reuşiţi să rezolvaţi unele probleme ale casei. Inspiraţia şi claritatea în gândire vă ajută să le daţi sugestii excelente celor care vă solicită sfaturi.

VĂRSĂTORUL (I.21.-II.20.)
Un moment favorabil din toate punctele de vedere. Aveţi ocazia să obţineţi câştiguri financiare nesperate şi să vă afirmaţi în societate. Relaţiile cu partenerul sunt excelente, ceea ce vă întăreşte moralul.

PEŞTII (II.21.-III.20.)
Astăzi puteţi avea realizări măreţe. Se iţeşte o deplasare în interes personal, care va reprezenta începutul unei ascensiuni în activitatea profesională.

„Jurnal arădean" vă ascultă

De luni până joi, între orele 11.00-13.00, la telefonul 0257.280943, redactorul nostru vă stă la dispoziţie.

ARAD. D.H. din Tîrnova a sunat la telefonul redacţiei pentru a reclama faptul că la şcoala din localitate copiii nu primesc merele şi biscuiţii ce li se cuvin, uneori şi o săptămână întreagă, cititorul nostru arătând cu degetul spre cadrele didactice. „Trece şi o săptămână şi copiii nu primesc merele şi biscuiţii. Nu e vorba că nu au ce mânca, ci că e dreptul lor să primească. În schimb, profesorii de la şcoală pleacă spre casă cu plasele pline de mere şi biscuiţi. Cum e posibil aşa ceva? Chiar nu se sesizează nimeni că aşa ceva nu este în regulă?", întreabă cititorul nostru.

Noe N. din Arad doreşte să sesizeze următoarele: „Cimitirul din Grădiştе este un dezastru. Aleile nu sunt asfaltate, trebuie să treci prin noroi şi apă ca să ajungi la mormânt. La intrarea în cimitir zac grămezi de gunoaie. De ce nu se amplasează câteva tomberoane la intrarea în cimitir? Plătim destul locul de veci, iar de Paştele Morţilor, în cimitirul Grădiştе am văzut cum băgau oamenii bani în buzunarul cantorului. Cred că popa a făcut destui bani cât să ia câteva tomberoane, să plătească taxa de salubritate şi să se îngrijească de cimitir". **JA – I.C**

DENUMIREA VALUTEI	BNR	BCR		BRD		Intesa Sanpaolo Bank		Banca Românească		Nextebank		Alpha Bank		Banca Comercială Feroviară		Casa de schimb LUXOR	
		C	V	C	V	C	V	C	V	C	V	C	V	C	V	C	V
Euro	4,45	4,37	4,51	4,37	4,52	4,40	4,48	4,43	4,49	4,39	4,51	4,38	4,52	4,40	4,50	4,43	4,46
Dolar SUA	3,21	3,14	3,30	3,15	3,28	3,17	3,24	3,18	3,24	3,12	3,30	3,12	3,30	3,15	3,28	3,19	3,23
Forint	0,0143	0,0137	0,0149	0,0133	0,0149	0,0135	0,0155	-	-	-	-	-	-	-	-	0,0143	0,0146
Gram aur	134																

Vremea

Marţi, 29 aprilie

www.aradon.ro

10° LA ORA 6 — temperaturile se vor situa între 9 şi 10 grade. Vântul va sufla cu 9 km/h dinspre V.

21° LA ORA 18 — temperaturile se vor situa între 20 şi 21 grade. Vântul va sufla cu 8 km/h dinspre ESE.

Ziua precedentă

Arad	10 - 21	Umiditate:	49 %
Lipova	10 - 21	Presiune:	982,05 mb
Chişineu- Criş	10 - 21	Precipitaţii:	10 %
Săvârşin	9 - 20	Vânt:	8,05 km/h
Sebiş	9 - 20	Direcţie vânt:	ENE

Soarele

Răsare: 06:25
Apune: 20:40

FAZELE LUNII

29.04. · 7.05. · 14.05. · 21.05.

Azi

Temperaturile se vor situa între 10 şi 21 grade. Vântul va sufla cu 8-9 km/h, dinspre ESE-V.

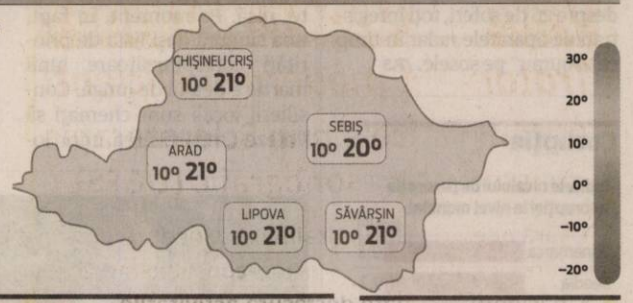

MARŢI	MIERCURI	JOI	VINERI
10° 21°	12° 22°	13° 21°	10° 20°
izolat furtună cu descărcări electrice	ploaie cu tunete	izolat furtună	frutună cu descărcări electrice

Calendar

Biserica ortodoxă: Sf. 9 Mc. din Cizic; Sf. Cuv. Memnon Mărt.
Biserica greco-catolică: Sf. 9 m. din Cizic; Cuv. Memnon Taumaturgul; [Sf. Ecaterina de Siena - patroana Europei]
Biserica romano-catolică: Sf. ECaterina din Siena, fc. înv., patroană a Europei I.N.

Prognoză pentru trei zile

Temperaturile minime vor fi cuprinse între 10 şi 13 grade, iar cele maxime între 20 şi 22 grade.

Temp.minime: 10-13 °C
Temp.maxime: 20-22 °C.

JURNAL ARĂDEAN
B-dul Revoluţiei nr. 62, Arad
BRAT Auditat de BRAT
Reclamaţii difuzare: 0257/212.032

Director editor: Mircea Ţişcă (8427)
Secretariat: 0257.281802 (centrala), fax - 0257.212.012
Şef departament difuzare: Carmen Csordas
Marea publicitate: 0257.280904
Mica publicitate: 0257.210775; B-dul Revoluţiei, nr. 81
Tiparul executat la: Tipografia Inform Media Debrecen

Redactor şef: Adriana Barbu (8416)
Responsabil de număr: Ioana Costaş
Secretar general de redacţie: Gabriela Groza (8423); Departamente: Eveniment: Simona Buţaru, Monica Ardelean (8405), Alin Gherasim (8417), Ioana Costaş (8414); Politic: Simion Todoca (8434); Economic: Andreea Pintea (8415); Cultură, Învăţământ: Vasile Filip (8421); Social: Diana Duţu (8413); Sport: Daniel Scridon (8424), Leo Sfâra (8422), Dan Lazăr (8406).
Tehnoredactare: Ghizela Şerban (8409), Munteanu Daniel (8411).
REDACŢIE: tel. 0257.281802 (centrala); fax 0257.212.012, 0257.228.592; e-mail:redactia.jurnalaradean@informmedia.ro, adevaruldearad@informmedia.ro, publicitate.jurnalaradean@informmedia.ro, publicitate.adevarul@informmedia.ro

Săracii refuză strada Tarafului

O listă de priorităţi destul de lungă, dar un singur beneficiar de locuinţă, pentru că toţi ceilalţi nu vor apartamentele de pe strada Tarafului.

ARAD. „La această dată există în evidența Primăriei Municipiului Arad un număr de 14 dosare complete prin care se solicită atribuirea de locuințe, dosare provenite de la familii evacuate din locuințele retrocedate foștilor proprietari. Pentru o departajare obiectivă a acestora, s-a constituit lista de priorități, în baza criteriilor de ierarhizare stabilite prin hotărârea CLM Arad nr. 117/11.05.2007. Deși le-au fost propuse spre repartizare locuințele libere cu o cameră existente la această dată în fondul special (...), familiile aflate pe lista de priorități nu și-au exprimat până la data de 15.04.2014 opțiunea de a li se repartiza locuințele propuse de Comisia de analiză a solicitărilor de locuințe", se arată în expunerea de motive care însoțește proiectul propus aleșilor.

„Comisia întrunită în ședința din data de 27.03.2014, a constatat că la acest moment doar unul dintre solicitanți îndeplinește condițiile referitoare la suprafața locuibilă și acceptă repartizarea locuinței cu o cameră, liberă la această dată, situată pe strada Tarafului FN", este justificarea deciziei propuse de Primăria Arad de a acorda ultimului de pe listă un acoperiș deasupra capului.

JA- A.B.

De ce „Nu"?

Poate ar fi interesant de aflat de către Primărie sau aleșii municipali de ce 13 familii care evident au probleme sociale au refuzat să primească de la Municipalitate (nu au acceptat în scris) un spațiu de locuit. Ce se întâmplă pe Tarafului încât săracii să refuze locuința de acolo?

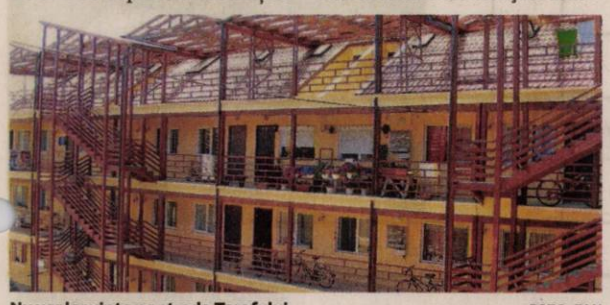

Nu vor locuințe pe strada Tarafului FOTO: FAN

26 de şoferi au rămas fără permisele auto

ARAD. Polițiștii rutieri au efectuat, în weekend, mai multe acțiuni, având ca scop prevenirea și combaterea accidentelor rutiere, iar, pentru neregulile constatate, aceștia au aplicat aproape 500 de sancțiuni însumând 110.000 lei. Reprezentații IPJ Arad au spus că cele mai multe sancțiuni - 336 a număr - au fost date pentru depășirea vitezei legale de deplasare, dar și pentru nefolosirea centurii de siguranță și efectuarea de depășiri neregulamentare. În urma acțiunilor din weekend, 26 de șoferi au rămas fără permise de conducere, 12 fără certificate de înmatriculare, în timp ce 6 persoane s-au ales cu dosare penale pe numele lor pentru săvârșirea de infracțiuni rutiere.

Şi un băut la volan

Un tânăr de 30 de ani a fost prins de polițiștii din Săvârșin conducând un autoturism Ford, pe DN 7, din direcția Deva spre Arad, iar la testarea cu aparatul alcooltest a rezultat o valoare de 0,88 mg/l alcool pur în aerul expirat.

Pe numele celor care au săvârșit infracțiuni la regimul rutier, polițiștii au întocmit dosare de cercetare penală.

JA- I.C.

Hemoroizi?Fisuri Anale?
Tratament modern fără operatie!
Colonoscopie și Ecografie Abdominală Gratuite în cadrul tratamentului!
10% reducere la tratament pentru pensonari
Varice?Ulcer Varicos?
Tratament modern și eficient!
Tratăm varicele prin Scleroterapie Asistată Ultrasonografic (UGFS) :
- fără operație chirurgicală – este nedureroasă
- fără absența de la serviciu / concediu medical
- pacientul își poate desfășura activitățile zilnice obișnuite în câteva ore de la intervenție.

Dermato-Venerologie
- Depistarea cancerului cu Dermatoscopul Digital
- Tratament pentru acnee și psoriazis (PUVA-UVA)
- Boli Venerice - Depistare și Tratament

Arad: 0257 213 888
LaurusMedical clinics
www.laurusmedical.ro
(146520)

Trei străzi îşi pierd „gradele"

CNADNR vrea să retransmită înapoi patru sectoare de drumuri naţionale din oraş pe care le-a asfaltat în trecut şi care au ieşit din garanţie. Trei ar urma să devină drumuri locale.

Asfaltările vor reveni în grija Primăriei Arad FOTO: JA

ARAD. Două proiecte de hotărâre și patru drumuri date înapoi Municipalității arădene. Este vorba de străzile pe care a intervenit Ministerul Transporturilor cu asfalt, în urmă cu ani buni și pe care pentru a putea fi reabilitate Primăria Arad le-a predat în grija primei instituții. Acum ministerul le dă înapoi Municipalității. Și nu oricum. La trei dintre acestea le ia și „gradele", adică le declasifică din drumuri naționale în drumuri locale. Vestea proastă pentru arădeni vis-a-vis de aceste proiecte este că toate cele patru străzi vizate au ieșit din garanție, așa că pe moment nimeni nu mai are grijă de ele. Pe viitor, peticirea lor va trece, dacă proiectele vor fi votate de aleși (și cu siguranță așa se va întâmpla) în grija Primăriei.

Două proiecte

Proiectele care vor sta pe masa aleșilor locali, marți, la ora 14.00, la ședința ordinară a lunii aprilie, vorbesc de „retransmiterea a trei sectoare de drum de interes național din domeniul public al statului și din administrarea Departamentului pentru Proiecte de Infrastructură și Investiții Străine, Parteneriat Public - Privat și Promovarea Exporturilor, în domeniul public al municipiului Arad și în administrarea Consiliului Local al Municipiului Arad, precum și declasarea acestora din categoria drumurilor de interes național și încadrarea în categoria funcțională a drumurilor de interes local", respectiv „aprobarea trecerii unui sector din drumul de interes național DN79 din domeniul public al statului și din administrarea Departamentului pentru Proiecte de Infrastructură și Investiții Străine, Parteneriat Public - Privat și Promovarea Exporturilor, în domeniul public al municipiului Arad și în administrarea Consiliului Local al Municipiului Arad".

Străzile Radnei, Iuliu Maniu şi Aurel Vlaicu

Primele trei sectoare de drum național (7E), vizate de primul proiect, sunt în lungime de 7,1 km. Este vorba de Calea Radnei, Iuliu Maniu și Calea Aurel Vlaicu.

În raportul de specialitate care însoțește proiectul se arată că „în urma executării lucrărilor și a expirării perioadei de garanție a acestora, prin adresa înregistrată la Primăria Arad cu nr. 35913/17.06.2013, Compania Națională de Autostrăzi și Drumuri Naționale din România S.A. a solicitat acordul Municipiului Arad pentru predarea înapoi în administrarea Consiliului Local Municipal Arad a patru sectoare de drum".

Şi Petru Rareş

Strada Petru Rareș, refăcută și ea pe banii ministerului, a fost tratată separat, deși a fost modernizată în același timp și pe același procedeu. Potrivit proiectului dedicat acestui drum, consilierii sunt chemați să aprobe „trecerea sectorului de drum național DN 79, tronsonul cuprins între km 2+550 - 4+150 (adică strada Petru Rareș) de interes național din domeniul public al statului și din administrarea Departamentului pentru Proiecte de Infrastructură și Investiții Străine, Parteneriat Public - Privat și Promovarea Exporturilor în domeniul public al municipiului Arad și în administrarea Consiliului Local al Municipiului Arad". Spre deosebire de celelalte, acest sector de drum nu va fi declasificat, dar a ieșit și el din garanție.

ADRIANA BARBU
adriana.barbu@informmedia.ro

Pe banii CNADNR

Solicitările de predare înapoi în administrarea CLM a acestor patru sectoare de drum au venit din partea Companiei Naționale de Autostrăzi și Drumuri Naționale din România. Străzile cu pricina au fost predate de Municipalitate ministerului la momentul la care CNADNR a reabilitat drumul național 7 și drumul național 79. Reabilitarea s-a făcut atunci pe bani de la centru, așa că Primăriei Arad i-a convenit să predea drumurile în grija CNANDR. Acum însă povestea s-a sfârșit.

Pregătiri pentru Ziua Familiei

ARAD. Va fi prima ediție arădeană a Zilei Familiei. Evenimentul va avea loc, ca peste tot în Europa, joi, 15 mai, pe platoul Sălii Polivalente, acolo unde Primăria Arad îi invită pe toți arădenii la sărbătoare.

„Ne dorim ca familiile arădenilor să participe cât mai activ la derularea acestui eveniment, implicându-se nu doar ca simpli spectatori, ci înscriindu-se, potrivit talentului fiecărui membru - fie el copil, adult sau bunic -, în competițiile sportive și artistice ale zilei", a precizat primarul Aradului, Gheorghe Falcă.

Pe 15 mai, începând cu ora 16.00, vor fi organizate: întreceri sportive între familii, de la alergarea în saci, la trasul de funie, badminton și baschet, o scenă pe care vor urca toți cei care au un talent anume, un colț al poveștilor, în care cei mici vor putea nu doar să asculte ci, prin joc, să spună, să scrie și să rescrie povești etc.

Totul, colorat cu sute de premii pentru familiile ce vor participa la acest eveniment (pentru cea mai numeroasă familie, pentru familia cu cele mai multe generații prezentă la această zi, pentru cea talentată familie etc.).

Familiile arădene se vor putea înscrie pentru participarea la eveniment pe pagina specială de Facebook, Ziua Familiei, sau pe siteul dedicat sărbătorii.

JA. A.B.

Festival de muzică de cameră

Festivalul Internaţional de Muzică de Cameră „Tünde Lang" a ajuns la cea de-a IV-a ediţie.

ARAD. Peste 100 de participanți, profesori și elevi din clasele I-XII, de la școlile de muzică din Battonya și Mezőkovácsháya (Ungaria) și Liceul de Arte „Sabin Drăgoi" din Arad își dau întâlnire, și în acest an, la o nouă ediție a Festivalului Internațional de Muzică de Cameră „Tünde Lang".

Cea de-a IV-a ediție a festivalului organizat de Liceul de Arte „Sabin Drăgoi" va avea loc marți, 29 aprilie 2014, începând cu ora 11.00, în Sala festivă a instituției.

„Manifestarea va fi dedicată memoriei doamnei Tünde Lang, profesoară de pian la liceul «Sabin Drăgoi» timp de peste 30 de ani", spune Glad Varga, consilier municipal.

În repertoriul formațiilor camerale prezente se regăsesc compoziții de la stilul preclasic la cel modern, aparținând lui A. Vivaldi, J.S. Bach, A. Diabelli, W.A. Mozart, R. Schumann, C. Silvestri, Al. Pașcanu, J. Berkowitsch, C. Debussy, N. Faber.

Organizatorii acestei acțiuni sunt Centrul Județean de Voluntariat și Primăria Municipiului Arad.

JA – S.B.

Ambasadorul Braziliei la Bucureşti, ES, Raymundo Santos Rocha Magno, Doctor Honoris Causa al Universităţii de Vest „Vasile Goldiş" din Arad

Senatul Universității de Vest „Vasile Goldiș" îi acordă astăzi, 29.04.2014, orele 09,00, în Sala Ferdinand din cadrul Primăriei Arad, înaltul titlu academic de Doctor Honoris Causa, d-lui ambasador al Braziliei la București, ES, Raymundo Santos Rocha Magno, remarcabilă personalitate politică și om de cultură, implicat în acțiuni care au vizat dezvoltarea durabilă în condițiile protejării resurselor și mediului, ale securității aviației civile și respectului pentru proprietatea intelectuală.

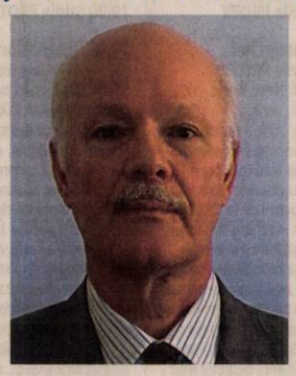

Excelența Sa Raymundo Santos Rocha Magno a reprezentat Brazilia în numeroase state și pe lângă numeroase și importante organizații internaționale, dovedindu-se un prieten adevărat și statornic al României, dezvoltând relațiile bilaterale dintre cele două țări, în multiple domenii, inclusiv cele legate de învățământul superior și cultură.

În calitate de Ambasador al Braziliei în România, Excelența Sa a contribuit și la consolidarea relațiilor de prietenie cu ambasadele altor state, printre care și Ambasada Statului Israel în București.

În anul 1975 a fost admis în Serviciul Diplomatic Brazilian după ce a terminat cu succes Cursul de pregătire pentru Serviciul Diplomatic de la Institutul Rio Branco, din cadrul Ministerului Relațiilor Externe al Braziliei.

Biroul de presă al UVVG
Daniel Albu

(398826)

JURNAL ARĂDEAN

Panouri în faţa Primăriei FOTO: JA

Locaţii pentru panouri electorale

ARAD. „BEJ Arad aduce la cunoştinţă reprezentanţilor partidelor politice, organizaţiilor cetăţenilor aparţinând minorităţilor naţionale, alinanţelor politice sau electorale care participă la alegerile din data de 25 mai 2014, Dispoziţia nr.950 din data de 25 aprilie 2014 prin care s-au stabilit locurile speciale pentru afişaj electoral ce vor fi utilizate în campania electorală în vederea organizării şi desfăşurării alegerilor pentru Parlamentul European din anul 2014", comunică preşedintele BEJ Arad, judecător Eugenia Iovănaş.

Iată care sunt loţaţiile :

1. Pe trotuar în faţa Palatului Administrativ, B-dul Revoluţiei nr.75; 2. La intrarea în Piaţa Mioriţa; 3. Biserica Ortodoxă Micălaca Veche II - la intrarea în parc; 4. Piaţa Podgoria - staţia de autobuz EUROSTIL;5. Strada Petru Rareş în faţa blocului R; 6. Piaţa Gai - staţia de tramvai; 7. Str. Independenţei nr.3, Liceul cu Program Sportiv (fosta Şcoală Generală nr.9); 8. Staţia de tramvai Alfa, str. Condurăşilor colţ cu str. Episcop Roman Ciorogariu, sensul de mers spre centru; 9. Str. Steagului - staţia de autobuz, bloc Flacăra; 10. Zona „Motorul" Aradul Nou. **JA-S.T.**

Reţeta zilei

Salată iceberg cu roşii

INGREDIENTE: 1 salata iceberg, 1 castravete lung, 250 g roşii cherry, telemea de vacă, o mână de măsline fără sâmburi, 1 ardei roşu gras

Dressing: Amestecăm 150 g iaurt slab cu o lingură de muştar bun,o lingură cu zeama de lămâie, lingura ulei de măsline şi mărar tocat fin.

MOD DE PREPARARE: Spălăm bine legumele şi le tăiem în fâşii lungi,subţiri.Le presărăm cu sare(puţină),adăugăm măslinele şi telemeaua de vacă tăiată în cubuleţe.

Poftă bună!

Pentru mai multe reţete intră pe www.culinar.ro

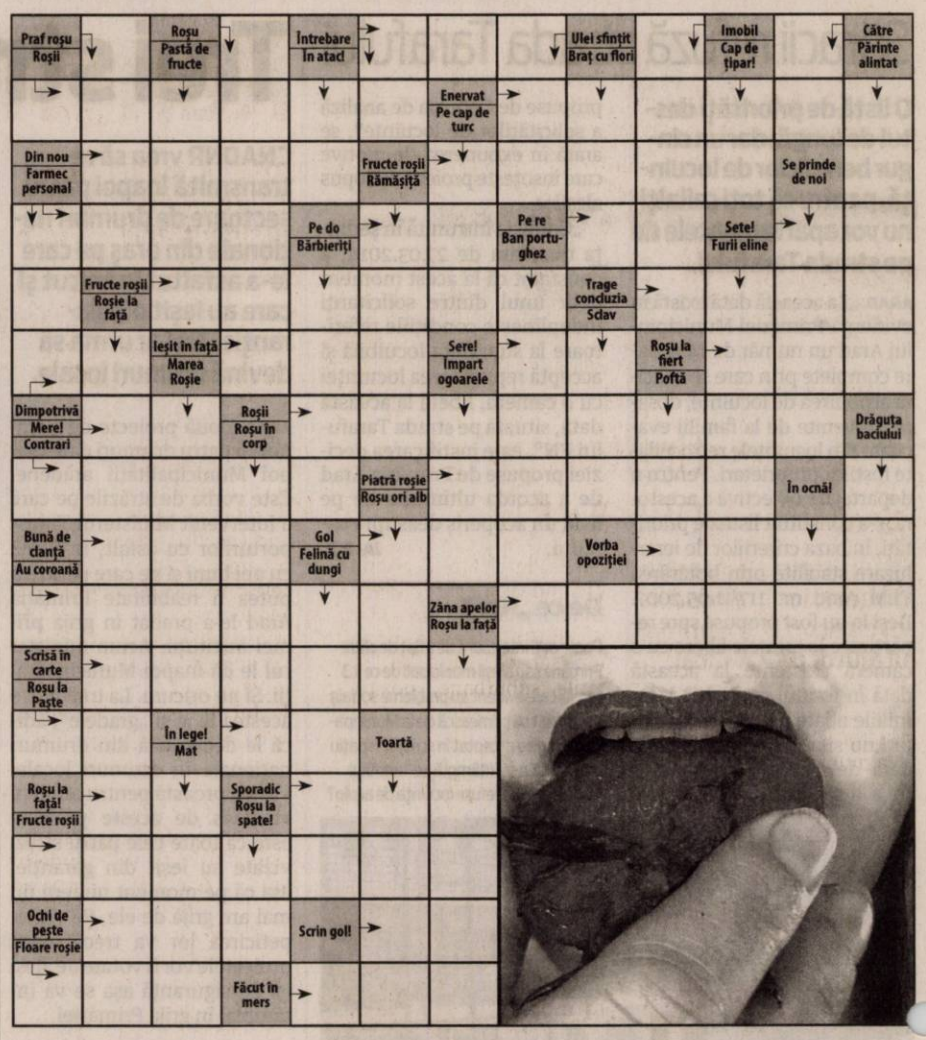

Citire apometre

Marţi, 29.04.2014. Blocuri zona gării Aradul Nou, I. Maniu cu soţ, Severin, Bârzava, Dosoftei, Lermontov, Liliac, Viorelelor, Maximilian, I. Maniu fără soţ, I. Alexandru, Udrea, Plugarilor, Robăneşti, Neculce, Mărţişor, V. Moga, P. Pipoş, Grâului, Gorunului, Oradea, Zărandului, Rozelor, Râşnov, Viitorului, Someşului, Câmpul Florilor, C. Hodoş, Kogălniceanu, Ceahlău, Ceaiovski, p-ţa Sârbească, Blanduziei, I.R. Şirianu, Olimpiadei, P. Chinezu, Cozia, V. Alexandrescu, Şelimbăr, Tribunul Axente, Sinagogei, N. Ştefu, Militarilor, S. Bărnuţiu, Mătăsari, Şelari, Voluntarilor.

Soluţia integramei din numărul precedent

I ■ C ■ O ■ BUT ■ B ■ OSTENITA ■ APOD ■ TARE ■ TROTUAR ■ FOTBAL ■ ACUT ■ O ■ VA ■ MOD ■ HA ■ PP ■ SI ■ LUTOSI ■ SIS ■ TAUR ■ ROTULE ■ FAT ■ IAMB ■ DATI ■ I ■ LL ■ MIRIAPOD ■ UDEALA ■ ABTINE ■ ET ■ ARC ■ OS ■ TU ■ I ■ CIORAP ■ BUST ■ GI ■ LC ■ CEC ■ STATURI

Programe TV marţi, 29 aprilie

TVR 1

06.00 Telejurnal matinal. Sport, Meteo
07.00 Telejurnal matinal
09.00 Legenda cavalerului rătăcitor şi a frumoasei Razăde-Lună. (serial, COREEA, 2009)Episodul 13
09,45Legenda cavalerului rătăcitor şi a frumoasei Razăde-Lună
10.25 Miracle - Paula Seling şi Ovi
10.30 112. (redifuzare)
11.30 Nocturne
12.20 Opinii fiscale
12.30 Alegeri europarlamentare 2014
13.00 EURO polis
14.00 Telejurnal
14.55 Clubul celor care muncesc în România
15.00 Teleshopping
15.30 Maghiara de pe unu
16.50 Zeul războiului
18.10 Interes general
18.45 Clubul celor care muncesc în România
18.50 Alegeri europarlamentare 2014
19.45 Sport
20.00 Telejurnal. Meteo
20.55 Clubul celor care muncesc în România
21.00 Studio fotbal UEFA Champions League
21.40 Fotbal UEFA Champions League. Meci din semifinala. Meci retur. Bayern Munchen - Real Madrid
23.50 Povestea bătrânului călător. (Dramă) Bătrânul Zacharia călătoreşte din sat în sat, unde îi adună pe copii în jurul său şi le spune poveşti despre Ibrahim, vestitorul. Scopul bătrânului este ca toată lumea să ia cunoştinţă de întâmplările legate de acest misterios mesager.
01.40 Exclusiv în România. (reluare)
02.20 Interes general. (r)
02.45 Zestrea românilor. (r)
03.10 Sport. (r)

PRO TV

07.00 Ştirile PROTV
10.05 Romania, te iubesc! (reluare)
11.00 Tornada din Texas. drama, SUA, 2012 Regia: Peter Sullivan In timpul sarbatorilor de iarna, intr-un oras mic din Texas, meteorologul Ethan Wlaker se trezeste brusc in mijlocul noptii si isi da seama ca o tornada tocmai s-a abatut peste oras. Sotia sa, Addison (Victoria Pratt), reporter tv, este chemata la serviciu pentru un material ce urmeaza sa fie difuzat la stirile matinale. Ethan constata ca este un incident izolat si considera ca nu este cazul ca populatia sa fie in alerta.
13.00 Ştirile PROTV
14.00 Tânăr şi neliniştit.
15.00 Marele alibi. drama, Franta, 2008
17.00 Ştirile PROTV
17.30 La Maruta
19.00 Ştirile PROTV
20.30 MasterChef.
22.30 Ştirile PROTV
23.05 CSI: New York. ep. 1, an 9 New York – metropola americană cu opt milioane de locuitori, oraşul care nu doarme niciodată. Detectivii de la CSI: New York – echipa de criminalişti care nu se odihneşte niciodată - folosesc cele mai evoluate tehnologii pentru a rezolva dificilele cazuri pe care le întâlnesc în New York. Taciturnul detectiv Mac Taylor (Gary Sinise) şi partenera acestuia, Stella Bonasera (Melina Kanakaredes) se află în fruntea echipei care luptă împotriva criminalităţii new-yorkeze.
00.00 Alta saptamana nebuna. (r)
01.00 Tornada din Texas. (r)

ANTENA 1

07.00 Ştirile PROTV. Ce se întâmplă, doctore?
10.05 Romania, te iubesc!
11.00 Dr Dolittle: Aventura la Hollywood. (r) Maya Doolittle (Kyla Pratt) este chemata de urgenta la Hollywood sa se ocupe de catelul suferind al unei starlete. Odata ajunsa in cetatea filmului, Maya este cucerita de stralucirea noii lumi in care se invarte, mai ales ca primeste propunerea de a avea propriul ei show la televizor. Cu toate acestea, ajutorul ei de nadejde, Lucky, ii ramane alaturi si o ajuta sa vada dincolo de aparente si sa ramana fidela crezului ei de a face mai frumoasa viata animalelor.
13.00 Ştirile PROTV
14.00 Tânăr şi neliniştit. ep. 4704
15.00 Mamaia. (r)
17.00 Ştirile PROTV
17.30 La Maruta
19.00 Ştirile PROTV
20.00 Observator special. cu Octavia Geamanu
20.30 Un asasin nemilos. actiune SUA 2007 Dupa ce partenerul sau, Tom Wynne, si familia lui sunt omorati de periculosul asasin Rogue, razbunarea devine o obsesie pentru Jack Crawford, a carui viata se transforma intr-un cosmar din cauza remuscarilor. Rogue iese din ascunzatoare pentru a-si regla conturile cu mafia chinezeasca, moment propice pentru o confruntare finala intre nelegiuit si agent. Cand Rogue si Jack ajung fata in fata, detalii din trecutul lor ies la iveala.
22.30 Un Show Păcătos cu Dan Capatos
01.00 Observator (r)
02.00 Captivi în iad. (r)

HBO

06.00 Tărâmul făgăduintei. Dramă, SUA, 2013. Regia: Gus Van Sant.
07.45 Jesse Stone: O moarte suspectă. Poliţist, SUA, 2011. Regia: Dick Lowry.
09.15 Cine esti tu, domnule Michael Santers? Comedie, SUA, 1987. Regia: Arthur Hiller.
10.55 Concert Pink
12.30 Categoria grea în actiune. Comedie, SUA, 2012. Regia: Frank Coraci. Cu: Kevin James, Salma Hayek, Henry Winkler, Greg Germann, Joe Rogan
14.15 Legenda călăretului singuratic. Western, SUA, 2013. Regia: Gore Verbinski.
16.45 Cursă fără frâne. Acţiune, SUA, 2012. Regia: David Koepp. Cu: Joseph Gordon-Levitt, Michael Shannon, Dania Ramirez
18.15 Ralph Strică-Tot - Subtitrat. Animaţie, SUA, 2012.
20.00 Războiul căsătoriilor. Comedie, SUA, 2006. Regia: Jim Fall. Cu: John Stamos, Eric Dane, James Brolin, Bonnie Somerville, Rosemary Dunsmore
21.30 G.I. Joe: Represalii. Acţiune, SUA, 2013. Regia: Jon M. Chu. Cu: Dwayne Johnson, Bruce Willis, Adrianne Palicki, D.J. Cotrona, Byung-Hun Lee
23.20 Riposta - III, Ep. 9
00.05 Riposta - III, Ep. 10
00.55 G.I. Joe: Represalii. Acţiune, SUA, 2013. Regia: Jon M. Chu. Cu: Dwayne Johnson, Bruce Willis, Adrianne Palicki, D.J. Cotrona, Byung-Hun Lee
02.40 Lupta cu valurile. Dramă, Australia, 2012. Regia: Ben Nott, Morgan O'Neill.

TVR 2

08.00 Black Harbour 08.50 Hamlet, de William Shakespeare 10.25 Hamlet 11.45 Hamlet 13.00 Concertele Festivalului George Enescu 14.00 Cap compas 15.00 Memorialul Durerii 15.50 5 minute de istorie 16.00 Black Harbour 16.50 Poate nu ştiai 17.00 Televiziunea, dragostea mea 18.00 Telejurnal 19.00 Şampania 20.10 Destine ca-n filme 21.10 Festivalul International de Circ de la Monte-Carlo 22.00 Ora de ştiri 23.00 Împotriva sorţii 00.10 În umbra legii 01.00 Concertele Festivalului George Enescu 01.50 Poate nu ştiai 02.00 Mistere şi conspiraţii

AXN

08:00 Justiţie militară 09.05 Stăpânul fiarelor 10.00 O lume dispărută Actiune, SUA, 1999 11.00 Memorie perfectă 12.00 Justiţie militară 13.05 Renegata 14.00 Stargate Universe 15.00 Hawaii 5.0 16.00 O lume dispărută 17.00 Stăpânul fiarelor 18.00 Renegata 19.00 Stargate Universe 20.00 Memorie perfectă 21.00 Hawaii 5.0 22.00 Hawaii 5.0 23.00 Sherlock Holmes şi Dr. Watson 00.00 Crima 01.15 Crima 02.30 Sherlock Holmes şi Dr. Watson 03.15 Lege şi dreptate 04.00 Lege şi dreptate

ANTENA 3

06.00 Ştirile dimineţii cu Nadina Câmpean şi Marius Ioniţă 09.40 Daily Income 10.00 Previziunile zilei 11.00 Se întâmplă în România 12.00 Ştiri 13.00 Se întâmplă în România 14.00 Ştiri 15.00 Esenţial 17.00 100 de minute 18.45 La ordinea zilei 20.30 Subiectiv 21.30 Sinteza zilei 23.15 În gura presei 00.00 Ştiri 01.00 Ştiri 01.10 Sinteza zilei (r) 02.00 Ştiri 02.10 Sinteza zilei (r) 03.00 Ştiri 03.10 Subiectiv (r) 04.00 Ştiri 04.10 La ordinea zilei (r) 05.00 Ştiri 05.10 La ordinea zilei (r) 05.20 În gura presei (r)

PRIMA TV

07.00 Neam trezit 10.00 Teleshopping 10.30 Cireaşa de pe tort 11.30 Ce gândesc femeile 12.30 Vrei să fii milionar? 13.30 Teleshopping 14.00 Ştirile Times New Roman 14.30 Răzi şi câştigi 15.00 Click! 16.00 Trăsniţii 16.30 Ce gândesc femeile 17.00 Cireaşa de pe tort 18.00 Ştirile Prima TV 19.30 Răzi şi câştigi 20.00 Trăsniţii 20.30 Mondenii 22.30 Click! 23.30 Cireaşa de pe tort 00.30 Trăsniţii 01.00 Răzi şi câştigi 01.30 Mondenii 03.30 Ştiri 04.30 Click! 05.30 Frumoasa Ceci 06.00 Levintza prezintă 06.30 Răzi şi câştigi

CINEMAX

06:00 Banii 07.30 Patimile lui Michelangelo 09.10 Cutia neagră 11.15 Anchetă în interesul familiei 12.50 Fundamentalistul 15.00 Adâncurile 17.05 Patimile lui Michelangelo 18.45 Zile în paradis 20.20 Johnny English… se întoarce! Comedie, SUA, 2011 22.00 Poliţistul 22.45 Trainspotting–Din viaţă scapă cine poate Dramă, Marea Britanie, 1996 00.20 Ceea ce ziua datorează nopţii Dramă, Franţa, 2012. Regia 03.00 Turnul–Partea I Dramă, Germania, 2012 04.30 Turnul Dramă, Germania, 2012

B1

09.55 Business B1 la zi 10.00 ŞTIRILE DIMINEŢII (d) 10.55 Business B1 la zi 11.00 EVENIMENTUL ZILEI (d) 12.00 Ştirile B1 (d) 13.00 TALK B1 (d) 14.00 ROMÂNIA, ACUM (d) 15.00 Ştirile B1 (d) 16.00 ROMÂNIA, ACUM (d) 17.00 BUTONUL DE PANICĂ (d) 18.00 Ştirile B1 (d) 19.00 AKTUALITATEA B1 (d) 20.00 BUNĂ SEARA, ROMÂNIA (d) 21.30 SUB SEMNUL ÎNTREBĂRII (d) 23.00 LUMEA LUI BANCIU (d) 00.00 Ştirile B1 (d) 01.00 Sub semnul întrebării (r) 02.10 Bună seara, România (r) 03.20 Butonul de panică (r)

ACASĂ

06.00 Intrigi si seductie 06.45 Abisul pasiunii 07.45 Povestiri adevarate 09.15 Chemarea inimii 10.45 Cununa de lacrimi 11.45 Santa diabla 13.00 Spune-mi ca esti a mea 14.30 Intrigi si seductie 15.30 Abisul pasiunii 16.30 Povestiri adevarate 17.30 Chemarea inimii 18.30 Cununa de lacrimi 19.30 Santa diabla 20.30 Spune-mi ca esti a mea 22.00 Povestiri de noapte 22.30 Cancan.ro 23.00 16 & Pregnant 00.00 Povestiri adevarate 01.00 Povestiri de noapte 01.30 Cancan.ro 02.00 Abisul pasiunii 03.00 16 & Pregnant 04.00 Povestiri de noapte

PRO CINEMA

08.30 Max Steel 09.00 Max Steel 09.30 Prostiile pe care le indruga tatal meu 10.30 Gossip Girl - Intrigi la New York 11.30 Teoria Big Bang 12.30 La Maruta 14.00 Lumea Pro Cinema 14.30 Zoom in 10 14.45 Prostiile pe care le indruga tatal meu 15.45 Gossip Girl - Intrigi la New York 16.45 La Bloc 17.45 Prietenii tăi 18.45 Teoria Big Bang 19.50 La Bloc 21.00 Prietenii tăi 22.00 Si mai morocanosi (comedie, SUA, 1995) 00.00 Disparuti (serial, SUA, 2003) 01.00 Micutele mincinoase (serial, SUA, 2010)

DIVA

06.00 Anatomia lui Grey (s) 08.00 Vacanţă cu Derek (s) 10.00 Camerista din Manhattan (s) 11.00 Neveste disperate (s) 12.00 Anatomia lui Grey (s) 13.00 Soţii de militari (s) 14.00 Ofiţeri începători (s) 15.00 Neveste disperate (s) 16.00 Camerista din Manhattan (s) 17.00 Harry vrea să se însoare. Comedie, SUA, 2011. 19.00 Anatomia lui Grey (s) 20.00 Neveste disperate (s) 21.00 Mercy. Drama, 2009. 23.00 Jurnalele vampirilor (s) 00.00 Sora Jackie (s) 00.35 Sora Jackie (s)

ANTENA STARS

07.00 Star magazine 08.3 Star news 09.00 STAR MATINAL 12.00 STAR MAGAZINE 13.30 Teleshopping 14.00 NECENZURAT (cu Adriana Bahmuteanu) 16.00 STAR MAGAZINE 16.45 - Teleshopping 17.00 Agentul Vip 18.30 STAR NEWS 19.00 RAI DA' BUNI (cu Mihai Morar) 21.00 STAR NEWS 21.30 AGENTUL VIP (cu Cristian Brancu) 23.45 STAR NEWS (cu Andra Trandas) 00.00 Wonderlife (reluare) 01.00 Asistentele (reluare) 01.45 Răi da' buni (reluare) 03.30 Agentul Vip (reluare) 05.30 Necenzurat (reluare)

RTL KLUB

06.30 Top Shop 07.00 Desene animate 09.08 În fiecare dimineaţă! 13.50 Reflector 14.45 Patru contra patru 15.30 Budapesta, zi şi noapte (rel.) 16.35 Patimile inimii (s) 17.10 Moştenirea (s) 17.50 În umbra suspiciunii (s) 21.10 Budapesta, zi şi noapte (s) 22.30 Între prieteni (s) 23.05 Mentalistul (s) 00.10 Pe viaţă şi pe moarte (s) 01.10 Secolul XXI 02.00 Şeful (s)

REDACŢIA NU ŞI ASUMĂ RESPONSABILITATEA PENTRU EVENTUALELE SCHIMBĂRI

UNIVERSAL

06.00 Tornada extraterestră. Acţiune, SUA, 2010. 08.00 Doi bărbaţi şi jumătate (s) 09.00 Las Vegas (s) 10.00 Capcana minţii (s) 11.00 Monk (s) 12.00 Doi bărbaţi şi jumătate (s) 13.00 Hawaii 5.0 (s) 14.00 Las Vegas (s) 15.10 Experimentul Philadelphia. Sci-fi, SUA, 2012. 17.00 Doi bărbaţi şi jumătate (s) 18.00 Monk (s) 19.00 Pacienţi de lux (s) 20.00 Hawaii 5.0 (s) 21.00 CSI: Miami (s) 22.00 Arcaşul (s) 23.00 Arcaşul (s) 00.00 Teoria Big Bang (s) 00.30 Mike şi Molly (s) 01.00 CSI: Miami (s)

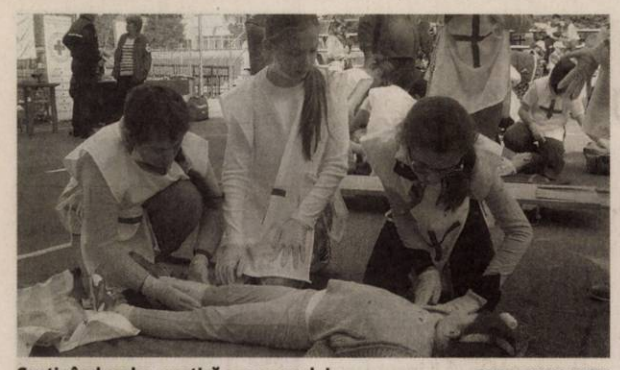

Susținând proba practică a concursului FOTO: DIANA DUȚU

Primii câștigători la „Sanitarii pricepuți”

Elevii de gimnaziu s-au întrecut, luni, la concursul de acordare a primului ajutor premedical.

ARAD. Ieri, pe terenul Constructorul s-au desfășurat faza municipală și cea suburbană a concursului „Sanitarii pricepuți” pentru elevii de gimnaziu. Au participat 13 echipaje formate din câte cinci elevi fiecare. După susținerea probelor de teorie și practică, cei mai buni în acordarea ajutorului premedical s-au dovedit a fi „sanitarii” de la Colegiul Național „Moise Nicoară” (municipiu) și cei de la Școala Gimnazială din Șiria (Subruban). La competiția școlilor din municipiu, podiumul a fost completat de echipajele de la Liceul „Dimitrie Țichindeal” (locul II) și Școala Gimnazială „Regina Maria” (locul III). În ceea ce privește întrecerea școlilor din localitățile suburbane, poziția a doua în clasament i-a revenit Școlii Gimnaziale Livada, iar locul III a fost ocupat de Școala Gimnazială Măderat.

Astăzi, începând de la ora 9.00, are loc faza pe municipiu a „Sanitarilor pricepuți” din licee (clasele IX-XII). Faza județeană a concursului organizat de Crucea Roșie în colaborare cu Inspectoratul Școlar va avea loc la 16 mai, echipajul de liceeni care se va clasa pe primul loc urmând să reprezinte Aradul la faza națională a competiției. **JA-D.D.**

Pentru mai multe fotografii intră pe www.aradon.ro

Renunţă la copiii nenăscuţi

30% din totalul gravidelor din județul Arad au suferit, anul trecut, o întrerupere de sarcină.

947 de arădence au solicitat anul trecut întreruperea sarcinii FOTO: FAN

ARAD. Din cele 1.125 de arădence care, în cursul anului trecut, au suferit un avort, 377 au până la 24 de ani. Cele mai multe - 243 de femei - au între 20 și 24 de ani, 129 au 15-19 ani, dar sunt și 5 cazuri în care pacientele au mai puțin de 15 ani! Iar în patru din cele 5 cazuri, e vorba de avort la cerere... 236 dintre gravidele care au suferit o întrerupere de sarcină au vârste cuprinse între 25 și 29 de ani, 233 au între 30 și 34 de ani și 200 au 35-39 de ani. După 40 de ani au fost raportate doar 79 de avorturi (din care 62 „la cerere”).

Viitoarele mame

În ceea ce privește vârsta femeilor însărcinate din județul Arad, 62% au între 20 și 29 de ani. De altfel, vârsta ideală, din punct de vedere fizic, de a concepe un copil ar fi sub 30 de ani. Momentul de vârf al fertilității este între 20-25 de ani și începe să scadă spre 30 de ani, afirmă specialiștii. În general, la această vârstă, femeile sunt sănătoase, nu suferă de boli cronice și au un nivel ridicat de energie.

Din cele 2.643 de arădence nou intrate în evidența gravidelor de anul trecut, 917 au între 25 și 29 de ani, 732 au 20-24 de ani, 533 au 30-34 de ani și 219 au 35-39 de ani. Statisticile indică un număr destul de mare al mamelor foarte tinere, chiar minore. 201 gravide au vârste cuprinse între 15-19 ani, iar 7 au sub 15 ani! La polul opus, între 40 și 44 de ani au fost înregistrate 34 de gravide.

Potrivit statisticilor Direcției de Sănătate Publică Arad, cele mai multe femei gravide au domiciliul în mediul urban (1.591 din cele 2.643 nou intrate în evidență), doar 1.052 „venind” din rural.

DIANA DUȚU
diana.dutu@informmedia.ro

Vrei să conduci un TIR?

La Expo Arad ai șansa de a conduce unul din cele mai tari camioane.

Îl poți conduce 30 de minute FOTO: FAN

ARAD. Ești șofer profesionist? Ai ocazia de a conduce celebrele camioane Volvo și dacă ești și un șofer bun poți câștiga și un premiu. Volvo Trucks România lansează la Expo Arad competiția națională "The Drivers' Fuel Challenge" 2014, în perioada 28 aprilie - 2 mai.

Concursul provoacă șoferii să conducă noul Volvo FH în condiții reale de trafic, întrecându-se pentru a obține cel mai mic consum pe un traseu prestabilit, într-un timp maxim alocat (28 minute). Pentru înscriere, șoferii au nevoie de permisul auto categoriile C, E, de cardul pentru tahograf și de acordul angajatorului. Cei care doresc se pot înscrie în perioada menționată și tot atunci vor susține și testul.

„Concurenții au început să vină și ne bucurăm pentru că șoferii arădeni sunt foarte buni. Îi așteptăm pe toți cei care doresc să trăiască o experiență de neuitat să participe la competiție. Rezultatele le vor primi pe loc iar clasamentul va fi stabilit pe data de 2 mai, atunci când se încheie concursul”, a precizat Simona Pană, responsabil marketing.

Primii trei clasați se vor califica la faza națională. Cel mai bun la nivel național va reprezenta România la finala regională din Slovacia, unde cel mai economic șofer va câștiga un Volvo S60, iar compania la care lucrează va primi un voucher în valoare de 10.000 euro. Primii trei clasați vor reprezenta regiunea la finala globală din Suedia. **JA-M.A.**

Fără nicio emoţie la titularizare

ARAD. 108 suplinitori și-au depus dosarele pentru a se titulariza pe baza articolului 253. Marți are loc ședința publică la Inspectoratul Școlar Județean Arad. Fără nicio emoție. Fiecare candidat are de fapt locul asigurat, nu sunt doi candidați pe un loc și totul este o simplă formalitate. „Titularizarea se va face pe bază de dosar. Dacă candidații au dosarele corect întocmite, în mod normal, nu vor fi probleme și vor deveni titulari pe post”, a precizat Mihai Spânu, inspector școlar general adjunct la ISJ Arad. Reamintim că este vorba de acel articol de lege care permite suplinitorilor care ocupă un post titularizabil să se titularizeze, cu condiția să fi obținut minim nota 7 la un examen de titularizare. Indiferent dacă sunt alți suplinitori, în alte școli, cu medii mai mari, ei nu pot solicita postul titularizabil. Acesta este disponibil doar pentru cei care îl ocupă în calitate de suplinitori. **JA-M.A.**

Au ajutat împreună cu JA!

ARAD. V-am provocat să vă alăturați campaniei „Ajută împreună cu Jurnal arădean!” și vă mulțumim că ați făcut-o. Vă suntem recunoscători că, în preajma Paștilor, ați ales să fiți generoși, că ați decis să-l ajutați pe Mihai-Robert Diaconu, tânărul de 16 ani care suferă de scolioză congenitală. Băiatul va fi operat la București, iar cârligele, șuruburile și barele care trebuie introduse și montate pe coloana sa vertebrală costă nu mai puțin de 6.000 de euro. Nu s-au strâns toți banii, dar s-a adunat o sumă destul de importantă de care mama tânărului nu ar fi avut cum altfel să facă rost. Tocmai de aceea, Ștefania Măzureac ține să le mulțumească din tot sufletul binefăcătorilor ei și fiului ei. E o recunoștință autentică, profundă, așa cum nu de multe ori ne-a fost dat să vedem.

„În genunchi le mulțumesc tuturor celor care au făcut donații - de la 10 lei până la 4.500 de lei. Până la lacrimi m-a emoționat ajutorul domniilor lor. În fiecare seară aprind candela și mă rog pentru ei. Dumnezeu să-i binecuvânteze și să-i apere de necazuri și durere! Dumnezeu să-i apere de tot ce-i rău!” - transmite mama lui Mihai-Robert. **JA-D.D.**

Mihai-Robert Diaconu FOTO: FAN

Dialoguri transdisciplinare la Sebiş

Simpozionul-concurs internaţional „Ştiinţa, arta şi economia – dialoguri transdisciplinare”.

SEBIȘ. Liceul Teoretic Sebiș a organizat, recent, în amfiteatrul școlii, a II-a ediție a Simpozionului-concurs cu participare internațională „Știința, arta și economia - dialoguri transdisciplinare”, cu tema „Învățarea integrată - între tradiție și inovație”.

Acest simpozion a avut drept scop reunirea profesorilor și elevilor într-un cadru prielnic dialogului transdisciplinar, având ca direcție investigarea dimensiunilor plurale ale cercetării științifice și didactice, concretizate în lucrări cu un evident caracter metodico-științific. S-a urmărit dinamizarea relațiilor dintre instituțiile locale, județene, școli, licee, agenți economici, cadre didactice, elevi și părinți. Manifestarea s-a desfășurat în parteneriat cu Universitatea de Vest „Vasile Goldiș” Arad și în colaborare cu Inspectoratul Școlar Județean Arad, Casa Corpului Didactic Arad, Primăria Sebiș și organizația nonguvernamentală „Pro Educația” Sebiș.

„Implicarea elevilor în această manifestare științifică

> Sperăm că activitatea desfășurată în cadrul simpozionului a fost una benefică
> ANGELA COSTEA

- ne spune prof. Angela Costea, directorul Liceului Teoretic Sebiș - se concretizează în atragerea lor într-o secțiune unde își pot pune în valoare latura creativă și cea de cercetător în curs de formare. Și pentru profesori simpozionul a fost puternic motivat prin faptul că toate comunicările științifice vor fi cuprinse ulterior într-un DVD (cotat cu ISBN) . Deja ne aflăm la ediția a doua a simpozionului și prezența numeroasă a celor care s-au înscris este încurajatoare”.

Participare

La secțiunea profesori s-au înscris 50 de lucrări din 10 județe și două din Franța, iar la secțiunea elevi - 12 lucrări. Ca un element de noutate, simpozionul a inclus și secțiunea de proiecte inovative, unde au fost înscrise două lucrări.

Premii pentru cei mai buni FOTO: FAN

Deschiderea a avut loc în prezența oaspeților: prof. univ. dr. Cristian Haiduc, prorector la Universitatea de Vest „Vasile Goldiș”, Viorel Tudoran, inspector de specialitate la ISJ Arad. Au rostit cuvinte inaugurale: prof. Angela Costea , directorul liceului, dr. ec. Gheorghe Feieș, primarul orașului Sebiș și lect. univ. dr. ec. Radu Blaga, din partea UVVG.

În final avut loc premierea celor mai bune lucrări prezentate de elevi și profesori. **JA-M.P.**

Modificări pentru evaluări

ARAD. Elevii din clasele a II-a, a IV-a și a VI-a vor susține Evaluările Naționale în perioada 28 mai-6 iunie. Primii testați, pe 28 mai, vor fi cei de clasa a IV-a, la disciplina limba română. Urmează matematica și apoi limba maternă. Cei de clasa a II-a vor da româna pe 2 iunie, pe 3 iunie limba maternă și pe 4 iunie matematica. Pentru clasa a VI-a cele două evaluări, limbă și comunicare și matematică și științe ale naturii, sunt programate zilele de 5, respectiv 6 iunie. Notele nu vor fi trecute în catalog iar evaluările se vor desfășura în clasă, elevii nu vor fi separați câte unul în bancă, însă testele vor fi pe mai multe numere, astfel încât doi elevi care stau unul lângă celălalt nu vor avea aceleași subiecte. **JA-M.A.**

L-au prins în flagrant FOTO: FAN

Adolescent prins la furat din boxa unui imobil

ARAD. Un adolescent în vârstă de 18 ani a fost prins în flagrant de polițiștii Biroului de Ordine Publică, în timp ce fura bunuri dintr-o boxă din subsolul unui imobil din Arad. Claudiu S. a fost depistat în flagrant, duminică seara, în jurul orei 21.30. Cercetările sunt continuate pentru stabilirea întregii activități infracționale a tânărului, pe numele acestuia fiind întocmit un dosar penal pentru furt. **JA - I.C.**

3

siriei au fost prinși la Nădlac în timp ce încercau să treacă ilegal frontiera spre Spațiul Schengen. Sirienii, cu vârste cuprinse între 26 și 31 de ani, au fost reținuți de polițiștii de frontieră de la Nădlac, la aproximativ 100 de metri de frontiera cu statul vecin. Cei trei sunt cercetați acum pentru infracțiunea de tentativă de trecere ilegală a frontierei de stat. **JA - I.C.**

Prinsă pe când voia să scoată ilegal din țară patru copii

NĂDLAC. O femeie de 57 de ani, din Galați, a încercat să scoată ilegal din țară patru copii cu vârste cuprinse între 3 și 8 ani. Femeia, împreună cu două fete și doi băieți, călătoreau într-un VW. La control, pentru cei patru copii, a prezentat pașapoarte românești, însă autoritățile au descoperit că minorii nu sunt aceiași cu cei din acte. „Femeia a declarat că mama minorilor, Anișoara P., a luat legătura cu ea și cu familia fiicei sale și le-a rugat să o ajute să scoată cei patru minori din țară, deoarece pașapoartele lor au expirat și tatăl lor nu este în țară pentru a le putea face alte acte. Femeia a mai declarat că, pentru a o ajuta, a luat pașapoartele nepoților ei și o împuternicire de la fiica sa prin care putea să îi însoțească în străinătate pe nepoții ei, deținătorii de drept ai pașapoartelor", au declarat cei de la Frontiera Arad. **JA – I.C.**

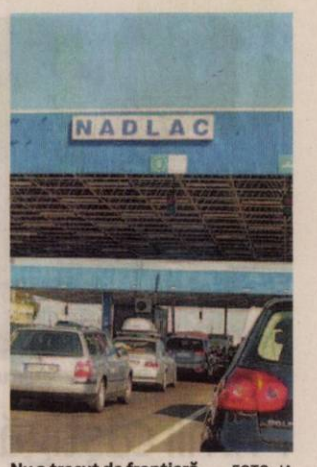

Nu a trecut de frontieră FOTO: JA

Cât ne costă reabilitarea?

Anveloparea blocurilor pentru a le creşte eficienţa energetică va costa între 500.000 - 1.300.000 lei, în funcţie de caracteristicile imobilelor.

Reabilitarea termică, în cifre FOTO: FAN

ARAD. Consilierii municipali sunt chemați, așa cum vă informam, să aprobe mai multe proiecte de Hotărâre care vizează reabilitarea termică a blocurilor de locuințe. În principal, plata lucrărilor de reabilitare este asigurată din fonduri: structurale prin Programul Operațional Regional 2007-2013 (domeniul major de intervenție 1.2 - Sprijinirea investițiilor în eficiența energetică a blocurilor de locuințe), buget local și fonduri ale Asociației de proprietari. Concret, pentru fiecare bloc în parte s-au făcut estimările de costuri. Cert este că documentația prevede un termen de 6 luni pentru finalizarea lucrărilor, și pentru fiecare bloc în parte - economia anuală de energie.

20%, contribuția proprietarilor

Din costurile totale, pe cale vi le dezvăluim în ceea ce urmează, proprietarii sunt obligați să plătească o cotă-parte de 20%. Astfel, primul pe listă este blocul 104, sc. A+B, str. Caius Lepa, cu o sumă totală de 1.040.963,66 lei. Urmează blocul 509, str. Voinicilor, cu 521.829,69 lei. Costurile totale la blocul 508, str. Voinicilor, sunt de 506.956,86 lei. Pentru blocul 158, sc. A+B+C, str. Abrud, s-a calculat suma de 1.287.076,05 lei.

La blocul 502 de pe str. Voinicilor, s-a prevăzut în documentație suma de 805.331,15 lei. Blocul 138, de pe str. Simion Popa, figurează cu 604.723,30 lei. Blocul 202, de pe str. Miorița, figurează cu 610.647,93 lei. Blocul 185-186, sc. A+B, de pe str. Abrud, are o suma de 709.886,05 lei.

Urmează blocul 216, pe str. Abrud, cu 557.558,65 lei; blocul 108A, pe Calea Radnei, cu 801.486,34 lei; blocul 195, pe str. Simfoniei, cu 585.418,64; blocul 147, pe str. Simion Popa, cu 491.989,84 lei; blocul 160, de pe str. Abrud, cu 527.924,83 lei; blocul 190, sc. A+B+C, pe str. Voinicilor, cu 1.123.857,26 lei; blocul 193, sc. A+B, pe str. Voinicilor, cu 788.627,90 lei; blocul 573, pe str. Felix, cu 570.286,90 lei și blocul A33, sc. A+B, pe str. Stupilor, cu 800.944,98 lei.

Ce se va face?

Documentația tehnico-economică prevede izolarea termică a clădirii, înlocuirea tâmplăriei exterioare existente, inclusiv a celei aferente accesului în bloc, cu tâmplărie termoizolantă dotată cu fante pentru aerisirea controlată a spațiilor ocupate și evitarea apariției condensului, închiderea balcoanelor cu tâmplărie termoizolantă, termo-hidroizolarea acoperișului de tip terasă, izolarea termică a planșeului peste subsol și lucrări de reparații la instalația de distribuție a agentului termic pentru încălzire și apă caldă menajeră din subsol.

SIMONA BUTARU
simona.butaru@informmedia.ro

A furat 100 de oi şi 47 de miei!

Transhumanţă ilegală la Mişca: un bărbat a furat oi şi miei, a condus turma vreo 5 kilometri, a abandonat oile şi... a fost prins.

MIŞCA. A furat 100 de oi și 47 de miei de la o fermă situată în extravilanul localității Mișca, a condus turma 5 km până în apropiere de localitatea Adea, a abandonat cele 100 de oi și a încărcat mieii într-un autovehicul. Furtul a avut loc în noaptea de 16 spre 17 aprilie 2014. Un bărbat a fost arestat preventiv pentru 30 de zile pentru furtul oilor și mieilor, însă procurorii susțin că acesta a fost ajutat în comiterea faptei de persoane rămase neidentificate până în momentul de față.

Potrivit anchetatorilor, P.A. împreună cu persoane rămase neidentificate, s-au deplasat la ferma persoanei vătămate A.D., situată în extravilanul localității Mișca, unde, prin efracție, au sustras aproximativ 100 oi și 47 miei, cu o greutate medie de circa 20 de kg, au condus turma pe o distanță de 5 km până în apropierea localității Adea, unde au abandonat cele 100 de oi și au încărcat cei 47 de miei într-un autovehicul. **JA – I.C.**

Au anunţat evenimentul din iunie FOTO: A.G.

Vin Zilele Culturii Austriece la Arad

ARAD. Centrul Cultural Județean Arad, în colaborare cu Asociația Culturală Musikforum Europa și Consiliul Județean Arad, anunță prima ediție a Zilelor Culturii Austriece la Arad, o manifestare ce se dorește a deveni una de tradiție. În perioada 2-5 iunie va avea loc o serie de manifestări cultural-artistice de calitate, cum ar fi expoziții tematice, proiecte socio-educaționale, dar și un maraton cinematografic, urmând a fi vizionate filme ale regizorului Robert Dornhelm.

Unul dintre cele mai importante evenimente ale Zilelor Culturii Austriece la Arad va fi vizionarea în premieră națională a filmului „Recviem pentru Dominic", în regia lui Dornhelm. „În acest film, care a fost premiat cu Globul de Aur, este vorba despre o întâmplare reală petrecută în timpul Revoluției din Decembrie 1989 la Timișoara. În fapt, Robert Dornhelm este născut în Timișoara, însă a ajuns faimos la Hollywood, fiind plecat din țară de peste 50 de ani", a anunțat Rodica Tălmaciu, reprezentant al Asociației Culturale Musikforum Europa.

Printre invitații de marcă programați să ajungă la Arad se numără Prințesa Anita de Hohenberg, nepoata prințului moștenitor al Austriei, Franz Ferdinand, curatorii Manfred Thumberger și Stefan Kutzenberg, de la Universitatea din Viena, dar și Emil Hurezeanu, în calitate de moderator al Zilelor Culturii Austriece la Arad. **JA-A.G.**

Au pus foc pentru a acoperi furtul din pădurea Nadăş?

ARAD. Inspectoratul pentru Situații de Urgență Arad (ISU) a indicat că, la finele lunii martie, a intervenit pentru a stinge trei incendii de pădure ce au avut loc în pădurea aparținând Ocolului Silvic Privat Nadăș, în speță familiei Colțeu. „În urma cercetărilor, s-a stabilit drept cauză a incendiilor acțiunea unor persoane irresponsabile. Persoane necunoscute au dat foc vegetației de la marginea pădurii știind că direcția de propagare va fi spre pădure", a spus George Pleșca, purtătorul de cuvânt al ISU.

Acesta a mai adăugat că peste 50 de pompieri au intervenit pentru a stinge incendiile.

Potrivit Mediafax, surse din cadrul Direcției Silvice Arad ar fi declarat că focurile au fost puse pentru a distruge urmele unor furturi uriașe de lemn, furturi care, se spune, au fost realizate chiar de către familia moștenitoare sau la indicațiile acesteia.

Ce ne spun pădurarii?

Ziarul nostru a mai scris despre metodele neortodoxe din pădurea Nadăș, de a tăia lemn în neștire, pădurarii ocolului silvic susținând că au fost amenințați cu concedierea de către moștenitori în cazul în care ordinele nu ar fi fost respectate. Însă pădurarii de acolo ne-au spus, într-un material publicat la începutul lunii, faptul că incendiile nu au menirea de a ascunde urmele, ci sunt doar o „curățare" a pădurii mai ieftină.

„Tăierea arbuștilor, a tufișurilor, transportarea acestora către ieșirile din pădure, distrugerea acestora implică cheltuieli destul de mari. Însă, odată pus focul, acesta curăță toată pădurea. Dar nu se poate pune problema de ascundere a probelor pentru că cioatele nu ard, mai mult, sunt scoase la suprafață, în evidență", ne-au spus, sub protecția anonimatului, pădurarii. **JA-A.G.**

Ce se va decide?

Rămâne acum la latitudinea anchetatorilor modul în care vor cataloga incendiile din pădurea Nadășului.

Pompierii au stins incendiile FOTO: A.G.

Cu minora, pe fals, la frontieră

NĂDLAC. Polițiștii de frontieră de la Nădlac au depistat un bărbat de 34 de ani, din Hunedoara, care a încercat să iasă din țară împreună cu fiica lui de 15 ani, deși nu avea acordul mamei, prezentând o procură notarială falsă. Bărbatul s-a prezentat la Nădlac, călătorind ca pasager într-un microbuz Ford Tranzit, înmatriculat în România, împreună cu fiica sa. „La controlul de frontieră, hunedoreanul a prezentat o declarație notarială, din care reieșea acordul mamei minorei ca aceasta să călătorească pe ruta România - Ungaria - Austria - Italia - Franța, în scop turistic, în perioada aprilie 2014 - iulie 2014. Polițiștii de frontieră au constatat că documentul nu îndeplinea condițiile de formă și fond ale unuia autentic, motiv pentru care au procedat la efectuarea de verificări", au declarat reprezentanții Serviciului Teritorial al Poliției de Frontieră Arad.

Bărbatul a spus că a recurs la aceasta metodă deoarece mama fetei nu era de acord ca aceasta să plece împreună cu el în această vacanță. **JA – I.C.**

Au încercat să fure combustibil din TIR

BÂRZAVA. Cinci persoane din județul Vâlcea au încercat să fure combustibil dintr-un TIR parcat pe marginea DN 7, în Bârzava. Proprietarul TIR-ului a sesizat Postul de Poliția Bârzava că mai multe persoane au încercat să sustragă combustibil din rezervorul autotrenului său.

„În urma verificărilor efectuate, în mai puțin de o oră de la sesizare, polițiștii au reușit depistarea lui Gabriel G., de 29 de ani, Iliuță G., de 25 de ani, Vasile F., în vârstă de 60 de ani, Ionela G., de 22 de ani, și Nicoleta U., de 23 de ani, toți din județul Vâlcea", au declarat reprezentanții IPJ Arad.

Potrivit acestora, polițiștii continuă cercetările față de cele cinci persoane, sub aspectul săvârșirii infracțiunii de tentativă de furt. **JA – I.C.**

Sport

„Le simt pe fete extrem de motivate pentru această finală"

Jose Araujo, antrenor Univ Goldiş ICIM Arad

5

lei este costul unui bilet de intrare la oricare din primele două jocuri ale finalei Ligii Naţionale de baschet feminin, confruntarea Univ Goldiş ICIM Arad - CSM Târgovişte de astăzi, ora 18 şi mâine, ora 19. Biletele - în număr limitat - pot fi procurate pe tot parcursul zilei de la casieria Sălii Polivalente, pentru evitarea aglomeraţiei.

Multe surprize pentru fanii campioanei

ARAD. Aşa cum ne-au obişnuit cu ocazia meciurilor importante, oficialii Univ Goldiş ICIM pregătesc o serie de surprize fanilor care vor păşi pragul Sălii Sporturilor. Nu vor lipsi mingile cu autografele jucătoarelor, majoretele ori ploaia de artificii. Galeria echipei UTA este aşteptată să dea, din nou, tonul spectacolului din tribune, iar fanii sunt aşteptaţi să vină la sală îmbrăcaţi în galben sau albastru, pentru o atmosferă specială. **JA-D.S.**

Războiul stelelor de sub panou

Univ Goldiş ICIM Arad şi CSM Târgovişte pornesc astăzi, ora 18, bătălia pentru câştigarea titlului naţional.

ARAD. Echipele care de două decenii domină lupta sub panoul feminin, Univ Goldiş ICIM Arad şi CSM Târgovişte vor juca, din nou, cu aurul pe masă. Se prefigurează un duel echilibrat, în care oricare dintre combatante îşi poate apropia triumful. Chiar dacă unii încearcă să lanseze falsa impresie că Aradul porneşte cu prima şansă, lucrurile nu stau deloc aşa. Avantajul terenului propriu este important, dar nu decisiv, dovadă finala din sezonul trecut, când Monica Brosovszky „fura" titlul naţional „în decisiv", chiar sub ochii soţului său, primarul oraşului Târgovişte.

Luptă teribilă pentru minge, ca la orice duel între Arad şi Târgovişte FOTO: C. ANDRA

„Cine se gândea în septembrie că vom ajunge aici?"

JOSE ARAUJO

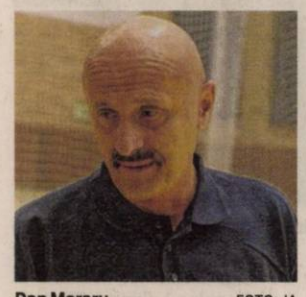

Dan Moraru FOTO: JA

Apărarea îţi asigură victoria

ARAD. La experienţa sa în sportul cu mingea la coş, prof. Dan Moraru, consilierul tehnic al grupării galben-albastre, este în măsură să-şi dea cu părerea înaintea finalei Arad-Târgovişte. Una cu totul specială, în care - spune el - apărările vor face diferenţa.

„Ca la orice meci cu miză, între două echipe apropiate valoric, diferenţa se face la capitolul apărare. Eu sunt adeptul principiului că apărarea îţi poate asigura victoria. Dacă la capitolul pivoţi suntem uşor avantajaţi, foarte interesant de urmărit va fi duelul celorlaltor compartimente (fundaşi şi extreme), adică duelurile dintre Rhoads-Engelman-Cosby, respectiv, Green-Givens-Smith" - spune prof. Dan Moraru. **JA-D.S.**

Cel mai bun din 5 meciuri

Finala Arad – Târgovişte se joacă după sistemul cel mai bun din cinci meciuri, cu primele două la Arad, astăzi, ora 18 şi miercuri, ora 19, ambele în direct pe Digisport 3. Apoi, ultimul act al campionatului se va muta la Târgovişte, marţi, 6 mai şi, dacă va fi mai fi cazul, miercuri, 7 mai. Eventualul joc decisiv, cu tricourile de campioane pe masă ar urma să se dispute luni, 12 mai, la Arad.

În actualul sezon, scorul întâlnirilor directe ne este favorabil, 2-1, cea mai dulce victorie fiind cea obţinută în semifinalele Cupei României, chiar în Cetatea Chindiei, care ne-a deschis drumul spre primul trofeu din anul 2014.

11 americance

La mâna jucătoarelor de peste Ocean. 11 la număr, ele vor face diferenţa. „Galben-albastrele" se bazează pe tinereţea şi dorinţa de afirmare a lui Rhoads, Cosby, Engelman, Williams, Broomfield şi Coker. În replică, „portocaliile" de pe Dâmboviţa răspund cu mult mai experimentatele Green, Givens, Poole, Smith şi Sanford. Să mai spunem că Chrissy Givens este campioană cu ambele echipe.

A treia finală

„Mă simt bine în postura antrenorului uneia din echipele finaliste a campionatului. Mai ales că cine se gândea, în septembrie, că vom ajunge aici? Sunt fericit că fetele pe care le pregătesc vor juca a 3-a finală în acest sezon. Fetele noastre vor să câştige, dar nu va fi deloc uşor. Toată lumea trebuie să respecte munca pe care am făcut-o şi ce am realizat. Fanii noştri reprezintă o armă importantă, sper să vină într-un număr cât mai mare să ne ajute, cum au mai făcut-o de atâtea ori", a spus antrenorul Jose Araujo. **JA-D.S.**

Înfrăţit cu ghinionul

ASSEN. Ghinion pentru Robert Mureşan. Pilotul arădean a căzut şi în cea de-a doua cursă a sezonului din Campionatul Mondial de Superbike, clasa Superstock 1000. Plecat de pe locul 10 a grilei de start, după o sesiune de calificare foarte bună şi un timp record, 1:39, 632 - în progres faţă de prima rundă - , Robi a ieşit din cursa de la Assen din pricina unui high-side (rotaţie bruscă a motocicletei de-a lungul axei sale) la virajul cu numărul 5, cu 17 tururi înainte de final, când se afla pe locul 14.

La 23 ani, pilotul echipei H-Moto Team nu dezarmează, fiind convins că vor veni şi clasările în puncte în actualul sezon moto. **JA-D.S.**

Robert Mureşan FOTO: FAN

Jucătorii s-au reîntors de ieri la antrenament

ARAD. Până la urmă, s-a ajuns la o înţelegere în tot scandalul de la UTA. Însă, nu este nimic clarificat, iar războiul dintre conducere şi jucători, nici pe departe tranşat. Dar, după o grevă prelungită, Apostu et comp. s-au hotărât să revină la antrenamente şi - în funcţie de ce li se oferă, ar putea chiar intra pe teren la meciul cu Minerul Motru.

„Vrem să dovedim că nu suntem mercenari. Am ajuns la un acord, pentru binele clubului dar şi al nostru. Revenim la programul de pregătire, iar dacă avem asigurate condiţii decente (chirii, alimentaţie), vom intra şi pe teren. Conducerea clubului are o săptămână la dispoziţie să arate că vrea şi poate, iar noi ne pregătim normal şi vrem chiar să jucăm" - ne-a declarat George Neagu, căpitanul echipei UTA.

Din câte se pare, Giovanni Catanzariti a intermediat toată această situaţie, după o discuţie cu partenerul său, Adrian Marţian. Trebuie spus, însă, că nu s-a pus niciun moment problema ca jucătorii să primească vreun ban din salariile restante.

Cel care se va ocupa de pregătirea jucătorilor va fi Alexandru Gaica, care a şi condus, ieri după amiază, primul antrenament al săptămânii. **JA – L.S.**

Fotbal - Campionatul Judeţean Onoare

Seria A, etapa 21. Rezultate: Atletico Arad – Cetate Săvârşin 4-2, Olimpia Bujac – AS Aluniş 5-1, Victoria Felnac – Voinţa Munar 2-0, AC Şagu – AS Vinga 3-0, FC Zimandu Nou – Olimpia Bârzava 2-1, Unirea Şeitin – Şoimii Lipova 1-2, Înfrăţirea Iratoşu – Mureşul Zădăreni 3-0, Mureşana Mândruloc – Speranţa Turnu 0-3 (f.j.).

Clasament

1. ŞOIMII LIPOVA	21	18	1	2	84-18	55
2. CETATE SĂVÂRŞIN	21	13	2	6	72-40	41
3. AC ŞAGU	21	11	7	3	45-22	40
4. ÎNFRĂŢIREA IRATOŞU	21	12	4	6	44-36	40
5. VICTORIA FELNAC	21	11	3	7	52-32	36
6. OLIMPIA BÂRZAVA	21	11	1	9	49-53	34
7. ATLETICO ARAD	21	9	3	9	47-57	30
8. UNIREA ŞEITIN	21	9	2	10	39-35	29
9. AS VINGA	21	8	5	8	41-39	29
10. OLIMPIA BUJAC	21	9	2	10	43-55	29
11. MUREŞUL ZĂDĂRENI	21	7	3	11	39-49	24
12. VOINŢA MUNAR	21	6	4	11	39-53	22
13. ZIMANDU NOU	21	6	3	12	25-44	21
14. AS ALUNIŞ	21	5	4	12	31-50	19
15. SPERANŢA TURNU*	21	6	2	13	32-49	14
16. MÂNDRULOC	21	4	0	17	33-83	12

* ECHIPĂ PENALIZATĂ CU 6 (ŞASE) PUNCTE

Etapa viitoare: Turnu – Şeitin, Vinga – Iratoşu, Bârzava – Atletico, Săvârşin – Şagu, Aluniş – Felnac, Lipova – Bujac, Munar – Zimandu Nou, Zădăreni – stă.

Seria B, etapa 21. Rezultate: Dacia Beliu – Crişul Alb Buteni 8-0, Cetate Dezna – Voinţa Macea 4-4, Naţional Sebiş II – Crişul Alb Şicula 9-0, Viitorul Sepreuş – Flacăra Ţipari 3-1, Frontiera Pilu – Recolta Apateu 3-1, Şoimii Şimand – Avântul Târnova 3-4, Steaua Grăniceri – Viitorul Satu Nou 4-3, Olimpia Bocsig – Vulturii Socodor 3-0.

Clasament

1. NAŢIONAL SEBIŞ II	21	20	0	1	119-10	60
2. DACIA BELIU	21	18	1	2	69-12	55
3. SATU NOU	21	16	1	4	92-41	49
4. ŞOIMII ŞIMAND	21	11	4	6	54-44	37
5. AVÂNTUL TÂRNOVA	21	11	2	8	44-35	35
6. FRONTIERA PILU	21	10	4	7	32-32	34
7. VIITORUL SEPREUŞ	21	8	6	7	44-48	30
8. RECOLTA APATEU	21	9	2	10	53-56	29
9. OLIMPIA BOCSIG	21	8	4	9	44-43	28
10. VULTURII SOCODOR	21	7	4	10	40-42	25
11. CETATE DEZNA	21	6	6	9	53-61	24
12. CRIŞUL BUTENI	21	6	2	13	29-66	20
13. STEAUA GRĂNICERI	21	5	4	12	38-60	19
14. VOINŢA MACEA	21	2	6	13	24-73	12
15. CRIŞUL ŞICULA	21	3	2	16	29-84	11
16. FLACĂRA ŢIPARI	21	3	2	16	26-83	11

Etapa viitoare: Macea – Grăniceri, Satu Nou – Şimand, Buteni – Sebiş II, Ţipari – Pilu, Socodor – Dezna, Târnova – Beliu, Apateu – Bocsig, Şicula – Sepreuş.

Transformă nemulţumirea în siguranţă!

ARTEX SCM

SOCIETATE CU TRADIŢIE ÎN DOMENIUL TEXTIL

ANGAJEAZĂ

CONFECŢIONERI ÎMBRĂCĂMINTE

sau PERSOANE CUNOSCĂTOARE DE MESERIE, pentru croi, cusu, şi călcat, PRECUM ŞI MAIŞTRI, TEHNOLOGI în pregătirea producţiei

OFERIM:

▪ *climat de lucru european;* ▪ *salarii motivate în acord individual şi regie;* ▪ *tichete de masă;* ▪ *primă de transport - prezenţă;* ▪ *premii;* ▪ *un singur schimb;* ▪ *asistenţă medicală.*

Angajările se fac pe bază de probă de lucru.

DETALII: telefon: 0357- 408275; 0357- 408276

(426164)

PGS

PGS SOFA & CO SRL,

Societate comercială cu vechime în producţia de mobilier tapiţat pentru export (înfiinţată în anul 2004),

ANGAJEAZĂ

Pe bază de contract individual de muncă:

MUNCITORI NECALIFICAŢI

pe posturi de Operatori în Producţie pentru ARAD

şi

ASISTENT DEPARTAMENTUL CALITATE

CERINŢE MUNCITORI NECALIFICATI:

- Seriozitate;
- Punctualitate;
- Putere de muncă;
- Prezintă avantaj calificarea de tapiţer/tâmplar.

CERINTE Asistent Departament Calitate:

- Capacitatea de citire si interpretare a schitelor tehnice;
- Indemanare, precizie si rigurozitate in efectuarea operatiilor specifice;
- Seriozitate, stentie, capacitate de lucru in echipa;
- Experienta constituie avantaj.

SE OFERĂ:

- Pachet salarial motivant;
- Posibilitate de creştere salarială pe bază de aptitudini şi vechime, într-o echipă serioasă şi profesionistă.

SE ASIGURĂ:

- Transport pentru cei din afara municipiului Arad;
- Conditii de muncă decente;
- Stabilitatea locului de muncă.

Programul de lucru este de luni până vineri **de la 07:00 la 15:30**

Cei interesati sunt rugaţi să ne contacteze la nr. de telefon

0752.247.560 între orele 09:00-13:00 sau la sediul firmei din Arad, Calea 6 Vanatori, nr 35/A

(433020)

JURNAL ARĂDEAN

Robben promite infernul Realului

MUNCHEN. Atacantul olandez Arjen Robben a declarat că el şi coechipierii săi de la Bayern Munchen vor transforma stadionul într-un „infern" la meciul retur cu Real Madrid, din manşa secundă a semifinalelor Ligii Campionilor.

„Vom juca pe stadionul nostru şi îl vom transforma într-un infern. Vă promit acest lucru. Vom lupta cu atât de multă voinţă şi vom pune mult suflet şi nimeni nu va putea spune că nu am dat totul. Cred că vom merge la finala de la Lisabona", a declarat Robben.

Partida Bayern Munchen - Real Madrid se va disputa marţi, de la ora 21.45. În tur, spaniolii s-au impus cu scorul de 1-0. **SURSA MEDIAFAX**

Arjen Robben FOTO: EPA

Nicola Rizzoli FOTO: EPA

Rizzoli fluieră Chelsea - Atletico

LONDRA. Meciul Chelsea Londra - Atletico Madrid, care va avea loc, miercuri, de la ora 21.45, în manşa secundă a semifinalelor Ligii Campionilor, va fi arbitrat de o brigadă din Italia, avându-l pe centru pe Nicola Rizzoli.

Nicola Rizzoli va fi ajutat la cele două linii de Renato Faverani şi Elenito Di Liberatore. Rezervă va fi Andrea Stefani. Partida Chelsea Londra - Atletico Madrid va avea loc, miercuri, de la ora 21.45, pe arena Stamford Bridge, în manşa secundă a semifinalelor Ligii Campionilor. În tur, scorul a fost egal, 0-0. **SURSA MEDIAFAX**

Preşedinte rasist în NBA

S-a declanşat un scandal naţional în SUA, după ce patronul lui LA Clippers a făcut afirmaţii rasiste. Jucătorii au boicotat un meci.

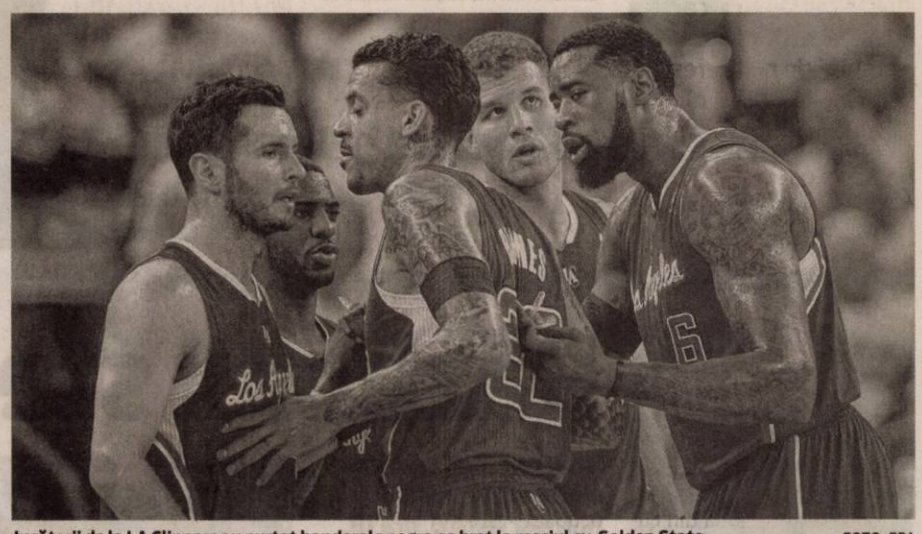

Jucătorii de la LA Clippers au purtat banderole negre pe braţ la meciul cu Golden State FOTO: EPA

LOS ANGELES. Echipa Los Angeles Clippers a pierdut, duminică, scor 97-118, cu Golden State, primul meci de la debutul scandalului în care este implicat preşedintele clubului Donald Sterling, ale cărui afirmaţii cu caracter rasist au suscitat un val de indignare în SUA.

Nu au scuze

„Tot ce s-a întâmplat în ultimele ore nu poate fi o scuză pentru acest eşec", a declarat antrenorul Doc Rivers.

Însă echipa nu a abordat această întâlnire în cele mai bune condiţii: jucătorii au organizat sâmbătă o reuniune de criză de 45 de minute pentru a discuta despre eventualitatea neprezentării la meci.

Jucătorii au decis în cele din urmă să joace, dar în semn de protest şi-au aruncat gecile cu numele echipei şi au îmbrăcat tricouri fără inscripţie la încălzire, iar în timpul meciului au evoluat cu jambiere şi banderole negre.

Filmul evenimentului

Site-ul TMZ, specializat în viaţa celebrităţilor, a lansat cazul Sterling, după ce a publicat o discuţie de zece minute între un bărbat, prezentat ca Donald Sterling şi o femeie de circa 20 de ani, identificată ca V. Stiviano.

Sterling, în vârstă de 80 de ani, i-a reproşat că a publicat pe contul de Instagram o fotografie în care ea apărea alături de Magic Johnson, fost star al Los Angeles Lakers. „Pe contul tău de Instagram de rahat nu trebuie să te arăţi alături de negri", i-a spus el femeii, care răspunde că ea este de origine mexicană şi afroamericană.

„Te poţi culca cu negri, poţi să-i aduci la tine, poţi face ce vrei cu ei, dar măcar nu le face publicitate şi să nu-i aduce la meciurile mele", spune Sterling. **SURSA MEDIAFAX**

Îl consideră prieten

Vizat direct, Magic Johnson a anunţat pe contul său de Twitter că nu va mai asista la vreun meci al echipei Clippers, „atât timp cât Sterling va fi preşedinte". „El nu mai are dreptul de a fi proprietar în NBA. Îl considerăm un prieten. Să facă astfel de comentarii despre mine, despre negrii americani şi alte minorităţi este inacceptabil în societatea noastră şi în campionatul nostru", a subliniat Johnson.

Comisia de disciplină a FRF decide în cazul CSU

BUCUREŞTI. Dreptul de promovare al echipei CS Universitatea Craiova va fi stabilit printr-o decizie a Comisiei de Disciplină din cadrul Federaţiei Române de Fotbal, a anunţat, luni, preşedintele FRF, Răzvan Burleanu.

„Citesc articolul 54, alineatul 3, din Statutul FRF: «Soluţionarea eventualelor litigii precum şi constatarea neîndeplinirii condiţiilor de promovare sunt de competenţa Comisiei de Disciplină a FRF». Prin urmare, dreptul de promovare al CSU Craiova va fi stabilit de Comisia de Disciplină. Aceasta a fost sesizată şi se va pronunţa în această speţă conform statutului şi regulamentelor FRF", a spus Burleanu. El a mai afirmat că dreptul de promovare şi afilierea definitivă a grupării CS Universitatea Craiova sunt două lucruri diferite. **SURSA MEDIAFAX**

Suarez, omul momentului în Premier League

LONDRA. Atacantul uruguayan al echipei Liverpool, Luis Suarez, autor a 30 de goluri în 31 de meciuri în Premier League, a primit premiul pentru cel mai bun jucător al sezonului în Anglia, duminică seară, din partea Asociaţiei Jucătorilor Profesionişti (PFA).

Venit de la Liverpool, unde a disputat şi pierdut meciul din etapa a 36-a cu Chelsea, Luis Suarez a primit premiul în cadrul unei ceremonii care a avut loc la hotelul londonez Grosvenor House.

Internaţionalul belgian al echipei Chelsea, Eden Hazard (23 ani), a fost desemnat cel mai bun tânăr jucător de către PFA. Echipa anului în Premier League este formată din următorii jucători: Petr Cech (Chelsea) - Luke Shaw (Southampton), Vincent Kompany (Manchester City), Gary Cahill (Chelsea), Seamus Coleman (Everton) - Eden Hazard (Chelsea), Yaya Toure (Manchester City), Steven Gerrard (Liverpool), Adam Lallana (Southampton) - Luis Suarez (Liverpool), Daniel Sturridge (Liverpool). **SURSA MEDIAFAX**

Luis Suarez a făcut senzaţie în tricoul lui Liverpool FOTO: EPA

Tito Vilanova FOTO: FAN

Un ultim omagiu lui Vilanova

52.999 de fani ai Barcelonei, dar şi selecţionerul Spaniei au trecut pragul sălii de comemorare.

BARCELONA. FC Barcelona a anunţat, pe site-ul oficial, că 52.999 de persoane i-au adus la stadionul Camp Nou un ultim omagiu fostului tehnician al echipei catalane, Tito Vilanova, care a încetat din viaţă în urmă cu două zile şi, conform cotidianului As, ar fi fost incinerat sâmbătă.

Timp de două zile, sâmbătă şi duminică, fanii au avut posibilitatea să îl omagieze pe Vilanova într-un spaţiu special amenajat la stadionul Camp Nou. Sâmbătă, între orele 09.00 şi 23.00, în sala de condoleanţe au ajuns, rând pe rând, 20.802 persoane, primii fiind chiar jucătorii echipei FC Barcelona, iar duminică numărul celor care l-au omagiat pe tehnician a fost mai mare - 32.197. Printre persoanele care au fost prezente în sala de condoleanţe s-a numărat şi selecţionerul Spaniei, Vicente del Bosque.

După închiderea sălii de comemorare pentru public, în spaţiul amenajat la arena Camp Nou a sosit şi familia lui Vilanova - soţia sa Montse, copiii Carlota şi Adria, precum şi fratele Josep însoţiţi de alte rude şi de prieteni apropiaţi. Familia s-a recules în faţa imaginii lui Vilanova şi a contemplat cu emoţie dovezile de afecţiune lăsate acolo de fani.

Potrivit cotidianului As, trupul neînsufleţit al lui Tito Vilanova a fost incinerat la Peralada, în apropiere de localitatea natală a tehnicianului, Bellcaire d'Emporda, informaţie care ar fi fost confirmată şi de clubul catalan. Ceremonia funerară s-a desfăşurat într-un cadru intim, la dorinţa familiei lui Vilanova. **SURSA MEDIAFAX**

Boskov s-a stins din viaţă

GENOVA. Fostul antrenor sârb Vujadin Boskov a murit, duminică, la vârsta de 82 de ani, în oraşul Genova. Vujadin Boskov a antrenat de-a lungul carierei echipe precum Sampdoria, Zaragoza, Sporting Gijon, Real Madrid, Feyenoord, AS Roma, Napoli sau Servette Geneva. De asemenea, el a fost în două rânduri selecţioner al Iugoslaviei. Cel mai mare succes al său ca antrenor a fost câştigarea Cupei Cupelor cu Sampdoria în 1990. **SURSA MEDIAFAX**

Halep, tot pe locul 5

Jucătoarea de tenis Simona Halep se menţine pe locul 5, cu 4.695 de puncte, în clasamentul WTA dat publicităţii luni, informează site-ul wtatennis.com. Sportiva Sorana Cîrstea se menţine pe locul 27, cu 1.780 de puncte, iar Alexandra Cadanţu a urcat de pe 76 pe 74, cu 826 de puncte. FOTO: EPA

Curtea de Apel a decis: Borcea rămâne în puşcărie

BUCUREŞTI. Contestaţia lui Cristi Borcea prin care a cerut anularea condamnării la şase ani şi patru luni de închisoare, în dosarul transferurilor de jucători, a fost respinsă definitiv de Curtea de Apel Bucureşti.

Judecătorii au respins ca inadmisibilă contestaţia în anulare formulată de fostul preşedinte executiv al FC Dinamo Cristian Borcea. Prin aceeaşi decizie, instanţa l-a obligat pe Borcea să plătească 400 de lei, reprezentând cheltuieli judiciare.

Decizia instanţei a fost luată în 25 aprilie şi este definitivă. Borcea nu mai are altă cale de atac a hotărârii de condamnare la şase ani şi patru luni de închisoare, dispusă în dosarul transferurilor.

Şi contestaţiile în anulare depuse de fraţii Ioan şi Victor Becali au fost respinse de Curtea de Apel Bucureşti, în 11 aprilie. **SURSA MEDIAFAX**

Adversari de calibru pentru HCM în Final Four

BERLIN. Echipele de handbal masculin Montpellier (Franţa) şi Pick Szeged (Ungaria) s-au calificat, duminică la Turneul Final Four al Cupei EHF, alăturându-se campioanei României, HCM Constanţa, şi formaţiei organizatoare, Fuchse Berlin.

Montpellier a învins, duminică, pe teren propriu, formaţia Nantes, cu scorul de 33-24, după ce în tur învinsese cu 26-25, în timp ce Pick Szeged s-a impus, tot pe teren propriu, în faţa celor de la Sporting Lisabona, cu 28-22.

HCM Constanţa, s-a calificat, sâmbătă, în premieră, la Turneul Final Four al Cupei EHF, deşi a fost învinsă, în deplasare, de formaţia suedeză Lugi HF, cu scorul de 28-34 (13-14). În turul sferturilor de finală ale competiţiei, HCM câştigase însă cu 31-21 (15-10).

Turneul Final Four va avea loc la Berlin, în 17 şi 18 mai. **SURSA MEDIAFAX**

Întâlnire literară cu amintiri despre Lipova

Dublă lansare de carte, cu doi autori - fii ai oraşului de pe Mureş -Daniel Vighi şi Viorel Marineasa.

LIPOVA. De curând a avut loc la Centrul Recreațional din al doilea oraș al județului Arad o interesantă și inedită lansare de carte, în cadrul căreia doi iluștri fii ai orașului de la Defileul Mureșului și-au prezentat ultimele apariții editoriale. Autorii, profesori universitari la Universitatea de Vest Timișoara, au împărtășit numerosului și avizatului public lipovan, tainele și resorturile intime care au stat la baza scrierii celor două cărți: „Istoria din cutia de pantofi", de Daniel Vighi și „Înainte și după (războiul rece)", de Viorel Marineasa.

„Locurile în care trăim suferă în general de faptul că nu sunt cunoscute. Mai ales noi nu le cunoaștem îndeajuns și nu le valorificăm poveștile minunate, pe care cei de demult ni le-au lăsat, sub diferite forme - pe care le descoperim acum cu uimire și le dăm, prin cărți, o viață nouă" (Daniel Vighi)

„Am copilărit la Lipova pe vremea când, la poarta casei lui Sever Bocu, era o santinelă cu arma la picior: un ostaș sovietic, din acea armată de ocupație care, timp de mai bine de un deceniu, depășea în acest oraș numărul locuitorilor" (Viorel Marineasa).

În final, autorii au acordat autografe iubitorilor de lectură de bună calitate. **JA-D.O.**

Film documentar

A fost vizionat un film documentar despre persoane și locuri de pe Valea Mureșului, poate de mulți neștiute, realizat de profesori și studenți, membri ai asociației culturale „Arier-garda" din Timișoara.

Publicul lipovan, iubitor de literatură FOTO: DORIN OCNERIU

„Zilele Doinaş", a 12-a oară

Poetul Ştefan Augustin Doinaş a fost sărbătorit în satul său natal, Caporal Alexa.

Spectacol în amintirea poetului FOTO: FAN

CAPORAL ALEXA. Pentru al 12-lea an consecutiv, în preajma zilei de 26 aprilie - ziua nașterii poetului Ștefan Augustin Doinaș -, elevii Școlii Gimnaziale „Ștefan Augustin Doinaș" din Caporal Alexa, împreună cu cadrele didactice în parteneriat cu Parohia Ortodoxă locală, omagiază opera și personalitatea poetului prin organizarea unor activități cultural-artistice, desfășurate sub denumirea de „Zilele Doinaș".

Elevii școlii din Caporal Alexa au susținut, la Căminul Cultural din localitate, un program artistic pregătit de prof. Adina Lipovan, care a cuprins poezii și cântece inspirate din opera marelui poet Ștefan Augustin Doinaș. Au urmat și alte grupuri de elevi cu program artistic, pregătite de cadrele didactice ale școlii. Momentul festiv omagial a început prin cântarea „Hristos a înviat!", împreună cu corul de copii al Bisericii, și prin săvârșirea unei slujbe de mulțumire adusă lui Dumnezeu pentru această reuniune și zi a școlii, slujbă săvârșită de părintele paroh Gabriel C. Mariș, consilier eparhial al Arhiepiscopiei Aradului. Părintele a subliniat importanța pe care o are poetul pentru literatura românească și cinstea pe care o face satului natal. S-a amintit și de cei 95 de ani de la moartea eroului Caporal Alexa Ion, al cărui nume îl poartă satul din 1926, care a fost împușcat pe drumul dinspre Pâncota spre Cherechi, în 20 aprilie 1919, de către o patrulă maghiară în timp ce-i escorta pe intelectualii satului (preoți, notari).

Elevii școlii gimnaziale au omagiat, prin acest moment spiritual, personalitatea și opera marelui poet Ștefan Augustin Doinaș, cel care s-a născut în Caporal Alexa, a învățat la școala de aici iar mai târziu a fost și profesor.

Manifestarea culturală s-a bucurat de un public numeros: autorități locale, cadre didactice din școlile din Sântana și Caporal Alexa, elevi și părinți. **JA-V.F.**

Ştefan Augustin Doinaş

Ştefan Augustin Doinaş (pseudonimul literar al lui Ştefan Popa) s-a născut la 26 aprilie 1922, în localitatea Cherechiu (azi Caporal Alexa). Viitorul poet urmează şcoala primară în satul natal, iar apoi Liceul „Moise Nicoară" la Arad. A debutat în 1939, cu o poezie, în „Jurnalul literar", câştigând apoi, cu volumul „Alfabet poetic", în 1947, premiul Eugen Lovinescu. Volumul însă nu a mai apărut, din cauza instaurării comunismului, eveniment tragic ce l-a trimis în spatele gratiilor, pentru convingerile sale, şi pe poet.

Conferinţă euroregională DKMT, la Arad

Universitatea de Vest „V. Goldiş" a organizat cea de-a XVI-a Conferinţă euroregională DKMT – „Mediu şi Sănătate".

ARAD. Universitatea de Vest „Vasile Goldiș" din Arad, împreună cu Primăria Arad, Consiliul Județean Arad, Centrul Cultural Județean Arad și Colegiul Medicilor din România, a organizat, la sfârșitul săptămânii trecute, în Campusul Universitar „Vasile Goldiș", cea de-a XVI-a Conferință euroregională DKMT - „Mediu și Sănătate", la care au participat renumiți cercetători științifici și medici din Ungaria, Serbia și România.

La deschiderea manifestărilor, care au avut loc în Sala Ferdinand din cadrul Primăriei Arad, au participat prof. univ. dr. Coralia Adina Cotoraci, rectorul Universității de Vest „Vasile Goldiș", prof. univ. dr. Biljana Škrbić (Serbia) - președintele DKMT, acad. Eugen Gurzău, dr. Victor Olsavszky, șeful reprezentanței Organizației Mondiale a Sănătății în România, conf. univ. dr. Sorin Băschir, președintele Senatului UVVG, prof. univ. dr. Liana Moș, decanul Facultății de Medicină, Farmacie și Medicină Dentară, Laura Nicolescu - director DSP, din cadrul Facultății de Medicină, Farmacie și Medicină Dentară a UVVG, cadre didactice, cercetători științifici și renumiți medici din România, Ungaria și Serbia, studenți, masteranzi, doctoranzi și postdoctoranzi.

Autoritățile locale au fost reprezentate de primarul Gheorghe Falcă, iar cele județene de vicepreședintele CJA - Adrian Țolea, care au transmis un mesaj de salut, subliniid totodată buna colaborare cu Universitatea de Vest „Vasile Goldiș" și importanța euroregiunii DKMT.

Program ştiinţific cuprinzător

Prof. univ. dr. Coralia Adina Cotoraci, a subliniat că județul Arad, împreună cu alte județe din Ungaria, Serbia și România, și-au reunit forțele pentru a evidenția, din nou, importanța menținerii sănătății mediului. „În acest an, ne-a declarat rectorul UVVG, municipiul Arad a găzduit cea de XVI-a Conferință DKMT - Mediu și Sănătate, care a devenit o tradiție temeinică pentru cercetătorii științifici interesați din regiune pentru a-și prezenta ultimele rezultate și de a schimba experiențe și idei. Tema Conferinței a reflectat preocuparea continuă a membrilor Euroregiunii DKMT față de relația dintre mediu și sănătate. Aceasta ne-a determinat să realizăm, ca organizatori, un program științific cuprinzător care să ne permită să acoperim aproape toate aspectele transfrontaliere ale mediului în raport cu sănătatea publică. Deoarece apele nu au despărțit niciodată națiunile, ci, dimpotrivă, le-au unit, sperăm că prin această Conferință organizată de Euroregiunea Dunăre-Criș-Mureș-Tisa vom putea înlătura toate barierele și vom promova conceptul de uniune și cooperare cel puțin în cadrul euroregiunii, dacă nu chiar și în afara granițelor acesteia". **JA – V.F.**

La deschiderea conferinţei FOTO: FAN

Prelegeri şi postere

Pe durata celei de-a XVI-a Conferințe DKMT – „Mediu și Sănătate" au fost prezentate mai multe lucrări de cercetare sub formă de prelegeri în plen și postere.

Nottara, la Bibliotecă

ARAD. Biblioteca Județeană „A.D. Xenopol" Arad derulează, în ultimii ani, cu succes, proiectul „Valori clasice". Scopul acestuia este de a reamini, comemora, de a sustrage uitării sau a dezvălui, după caz, valorile perene, de patrimoniu românesc și universal.

„Miercuri, 30 aprilie, de la ora 13, - ne-a spus Lucia Bibarț, responsabil PR la Biblioteca Județeană - vom vorbi despre «unul dintre pionierii școlii realiste de interpretare scenică» - Constantin Nottara (1853 - 1935)".

Evocarea va conține elemente biografice și profesionale din viața maestrului realizate cu participarea actriței arădene Oltea Blaga și un moment teatral susținut de trupa de liceeni de la Liceul Pedagogic „Dimitrie Țichindeal" - ACT4FUN, trupă coordonată de Ștefan Statnic și prof. Florina Păsculescu. **JA-V.F.**

Afişul evenimentului FOTO: FAN

„Personală" Elena Apostol, la Sala „Clio"

ARAD. Sala „Clio" din cadrul Complexului Muzeal Arad va găzdui astăzi, 29 aprilie, de la ora 18, vernisajul expoziției personale de pictură a artistului plastic arădean Elena Apostol. Ea se va prezenta cu lucrări în tehnică mixtă, cu teme diverse precum portrete, peisaje, etc. Deschiderea expoziției artistului plastic va fi făcută de criticul de artă profesor Dan Lăzărescu. **JA-V.F.**

Elena Apostol FOTO: V.F.

S.C TRANSDARA S.A ARAD

ANGAJEAZA

IMPIEGAT MISCARE:

CONDITII: - studii - minim liceul
- disponibilitate de a lucra in ture
- experienta in transporturi constituie avantaj
- domiciliul in Arad, telefon.

Relatii la tel.:0257256308, 0257-256309,
e-mail:transdara.office@atlassib.ro.
Doar cei selectati vor fi contactati. H (441971)

Societate comerciala cu sediul in loc. Socodor
angajeaza
ELECTROMECANIC.
Se ofera salar atractiv, bonuri de masa, transport gratuit. Tel. ***0257.358.360; 0727.260.957.*** (435277)

Angajam
agenti curatenie,
program lucru zilnic intre orele:
> 09.00-11.00(dimineata), pentru magazin in ATRIUM MALL (langa gara).
Salar: *> 400 RON NET cu contract munca.* Telefon: 0751-374.098 (443448)

ESTETIKA PROFESIONAL
ANGAJEAZĂ
ASISTENT MANAGER, SECRETARĂ,
Cerinţe: experienţă în vânzări, studii superioare;
Oferim: salar avantajos, un mediu plăcut şi serios.
Informaţii la tel: *0720 916 736*
(333875)

BOA Group

ANUNT ANGAJARE MECANIC

CERINTE EDUCATIE SI INSTRUIRE:
- Experienta in domeniul mecanic / hidraulic minim 5 ani;
- Absolvent Liceu Industrial / Scoala Profesionala.

RESPONSABILITATI:
- Executa operatiuni de intretinere preventiva la utilaje;
- Executa reparatii curente / accidentale si planificate la masinile si echipamentele din zona de productie;
- Indeparteaza jocurile, executa reglaje din lanturile cinematice / executa reglaje;
- Intretine / repara instalatiile hidraulice (pompe, cilindrii,valve etc);
- Intretine / repara sistemele pneumatice.

Dacă sunteţi interesat, trimite-ti-ne CV-ul dumneavoastra, preferabil la sediul companiei: Zona Industriala Vest, street IV (4) Nr 13, Arad sau email: BOA_Arad@yahoo.ro
Pentru informaţii suplimentare suntem disponibili la telefon: **0723 317090** (443438)

IOANA BUBULETE IPURL

Cu sediul în Arad, str. Blajului, nr.3, ap.1, anunţă vânzarea prin licitaţie publică cf. Legii nr. 85/2006 pe str. Constitutiei FN **a unui teren 2447 mp cu două hale de producţie, cu birouri, platformă betonată, împrejmuire gard, grup sanitar şi poartă cf. extrasului de CF nr. 6504 de Aradul Nou, încălzire proprie, două linii trifazate de putere cu stabilizator, începând cu preţul de 148.160 euro**, a unui compressor CECCato la preţul de 14.037 lei, a unui recipient de vopsit la preţul de 2.202 lei, a unui circular la preţul de 9.940 lei, a unui banzic la preţul de 1540 lei, a unui Fiat Ducato 2.8 an 2002 preţ 5.265 lei etc. Lista completă a bunurilor se afla la sediul lichidatorului judiciar.

Licitaţia va avea loc la sediul lichidatorului judiciar în data de **07.05.2014, ora 12.00.**

Garanţia de participare este de 10% şi se achită până cel mai târziu in data de 06.05.2014 la ora 11.00. La preţul de adjudecare se adaugă TVA. Relaţii suplimentare se pot afla la tel.0740234433, 0721700032 sau la sediul lichidatorului .

IOANA BUBULETE IPURL

Cu sediul în Arad, str. Blajului, nr.3, sc. A, et.1, ap.7, lichidator judiciar al **SC Eugendo SRL**, anunţă vânzarea prin licitaţie publică a terenului situat la periferia oraşului Pâncota, în vecinătatea DJ 709 Pancota - Ineu, parcela în suprafaţă de 7363 mp, înscrisă CF nr. 300218 nr. topo. 1242 de Pâncota, **teren intravilan**, pornindu-se de la un preţ de **87.479 lei**.

Se valorifică şi stoc de materiale de construcţii: placă rigips preţ 12 lei/buc, bideu 56 lei, gletieră 6 lei, balamale 8 lei, olandeză 5.5 lei, tablou siguranţă 15.5 lei, reducţie 13.5 lei etc. Lista completă se afla la sediul lichidatorului. La preţurile menţionate se aplică TVA.

Licitaţia va avea loc la sediul lichidatorului în data de 08.05.2014, ora 12.00.

Garanţia de participare este de 10% şi se achită până cel mai târziu la ora 11.00, ziua licitaţiei şi se depune in contul debitoarei, cont care poate fi aflat de la sediul lichidatorului. Relaţii suplimentare se pot afla la tel.0740234433, 0721700032 sau la sediul lichidatorului .

IOANA BUBULETE IPURL

Cu sediul în Arad, str. Blajului, nr.3, sc. A, et.1, ap.7, lichidator judiciar al **SC Edera TMBE SRL**, anunţă vânzarea prin licitaţie publică a terenurilor situate la intrarea în comuna Bîrzava sat Batuta, F.N., după cariera de piatra, la intersecţia dintre DN 7 şi calea ferată, două parcele în suprafaţă de câte 9200 mp fiecare, înscrise CF nr. 301447 şi nr. 301448 de Bârzava sat Batuta, teren intravilan, pornindu-se de la un preţ de **25.944 lei/parcela.**

Licitaţia va avea loc la sediul lichidatorului în data de 09.05.2014, ora 12.00.

Garanţia de participare este de 10% şi se achită până cel mai târziu la ora 11.00, ziua licitaţiei şi se depune în contul debitoarei sau la sediul lichidatorului. Relaţii suplimentare se pot afla la tel.0740234433, 0721700032 sau la sediul lichidatorului . (443671)

SOCIETATE COMERCIALĂ

ANGAJEAZA:

SUDORI CALIFICATI
ELECTRICIENI
INSTALATORI
SI MUNCITORI NECALIFICATI

Informaţii la tel: *0722 333 289*

CV la adresa: amahousem@yahoo.com,

fax: 0257219550 (443450)

GARSONIERE

• **Garsonieră, confort** 3, Confecţii, et. 1, 6.800 Euro, 0754.606.539. 443384

AP.2 CAMERE-ARAD

• **Cumpăr apartament 1- 2 camere. Plata pe loc!!! 0744.849.390.** 266166

• **Cumpăr apartament** 1- 2- 3 camere, banii jos. Tel. 0746.055.126, 0724.512.512. 386547

• **Vând apartament** ARED 2 camere de lux+ dresing de lux, finisaje de excepţie, complet mobilat ultramodern, etaj 7/7 deasupra terasă, posibilitate închiriere 500 Euro/ lună, 62.000 Euro, preţ fix 0722.344.621. 440357

• **Vând apartament** ultracentral, str. G.Coşbuc, 2 camere, hol, bucătărie, baie,terasă, garaj, preţ negociabil. Tel.0771.464.348. 443495

• **Vând apartament** 2 camere, Micălaca, str.Voinicilor, parter, confort 1, amenajat, 26.900 Euro,0744.849.390. 443383

AP.3 CAMERE-ARAD

• **Vând apartament** central, 3 camere, etaj 1, ☎0744.243.696. 434087

• **Vând apartament** 3 camere, decomandat, zona băncilor, 120 mp construiţi, 2 balcoane, 2 băi, parchet masiv, termopane, gresie, faianţă calitate, 3 clime, lift renovat, 48.000 Eur negociabil. Tel. 0723.285.988. 423869

• **Vând apartament** 3 camere, decomandat, 120 mp, central. Preţ 48.800 Eur. Tel. 0740.986.745. 443481

• **Vând 3** camere, decomandate, termotecă, termopan, uşi, parchet, renovat, lângă Euromedica, 0725.512.999. 433989

CASE-ARAD

• **Vând casă** Arad, Micălaca, str. Fluierului nr. 2, 115.000 Euro, 0722.782.353. 441980

• **Vând casă** în Aradul Nou, str. Stan Dragu, toate utilităţile, ST= 1.440 mp, ☎0732.108.116. 443431

CASE-ALTE JUDEŢE

• **Vând/ schimb** casă în Batania, Ungaria, lângă Turnu, utilată complet, gaz, instalaţie cupru, termoficată, 3 camere, living 80 mp, 2 băi, 1500 mp grădină. Foarte frumoasă, din cărămidă. Tel. 0764.746.673. 440829

CASE DE VACANŢĂ-ALTE JUDEŢE

• **ARIEŞENI, teren- construcţii** cabane-vacanţă, curent- electric, eventual cabană, 0722- 257409. 427509

SPAŢII COM-ARAD

• **Vând spaţiu** comercial, Cocorilor, 130 mp, 500 mp teren, 49.000 Euro, 0744.849.390. 443385

• **Vând spaţiu** fast- food utilat complet, zonă foarte bună, ☎0764.746.673. 440832

• **Vand 6- încăperi,** 2- băi, ultramodern, 206- mp, demisol Zona- PRIMĂRIE, 0722- 257409. 427506

TERENURI JUDEŢ

• **Vând loc** casă pe colţ în Cicir, 1.200 mp, utilităţi la poartă, 0740.233.045. 427502

• **Vând păşune** Olari, 2 ha, compact cu titlu. Preţ 2.500 Eur/ha/negociabil, ☎0741.158.777. 442231

• **Vând teren** agricol cu CF, 10 ha compact, Horia. Preţ 5.500 Eur/ha, 0741.158.777. 442257

• **Vând teren** viticol în Şiria. Telefon 0728.029.130. 441996

IMOBILE CHIRII

• **Închiriez garsonieră,** lux utilată, mobilată, Micălaca, 0740.522.411. 435279

• **Închiriez casă** cu etaj (310 mp), zonă centrală. Ideal sediu firmă. Tel: 0722.293738. 407783

• **Închiriez garsonieră** mobilată, gaz, satelit, frigider, maşină spălat (Vlaicu), 0751.382.017. 436358

• **Închiriez garsonieră** confort 1, Grădişte. Telefon 0722.177.091, 0751.402.979. 441973

• **Închiriez garsonieră** confort 1, mobilată, utilată, renovată, etaj 1, Confecţii, termen lung. Informaţii:0771.223.906 până în ora 13.Rog seriozitate. 443498

• **Ofer spre** închiriere apartament 2 camere, parter, Romanilor, semimobilat, 120 Euro+ garanţie,☎0722.658.574, 0722.402.188. 443491

SPAŢII COM-ARAD

• **Închiriem spaţiu** comercial fast- food şi terasă amenajate incinta ştrand termal. Telefon 0745.103.644, 0744.806.023, 0257/ 235339. 440339

• **Închiriez salăpentru** diferite evenimente, birouri, depozit, parcare aferentă, 0727.892.162. 433977

• **Închiriez spaţiu** comercial Vlaicu- Brezoianu, 45 mp, 140 Euro, 0745.704.142. 443386

• **Închiriez 6** încăperi, 2- băi, ultramodern, 206- mp, demisol, PRIMĂRIE, 0722- 257409. 443404

OFERTE LOCURI DE MUNCĂ

• **Alimentară, str.** Meţianu, angajează lucrător comercial, studii medii, experienţă, ☎0726.227.377.

• **Angajăm agenţi** de securitate. Oferim cursuri de formare profesională pentru agenţi de securitate cu plata în rate. Telefon 0760.256.116.

• **Angajăm agenţi** de securitate cu atestat. Tel. 0769.005.704.

• **Angajăm agenţi** securitate pentru pază magazin. Telefon 0725.404.530.

• **Angajăm agenţi** securitate pentru pază magazin. Tel. 0731.340.141.

• **Angajăm automacaragişti,** mecanici utilaj greu, necalificaţi, 0724.325.613.

• **Angajăm brutari,** şoferi sau personal pentru calificare brutari. Telefon 0745.180.159.

• **Angajăm dispecer(ă)** pentru societate de securitate cu atestat. Tel. 0786.041.747.

• **Angajăm facturistă** cunoştinţe operare P.C. Tel. 0257/228933.

• **Angajăm finisori,** zugravi, faianţori, zidari, rigipsari pe perioadă nedeterminată, 0753.311.319.

• **Angajăm mecanici** reparaţii auto, electricieni auto, lăcătuşi- mecanici, 0724.325.613.

• **Angajăm ospătari** şi ajutor bucătar. Telefon 0722.567.251.

• **Angajăm personal** (bucătari, ajutor de bucătar), activitate catering, Pecica, ☎0721.172.390.

• **Angajăm prelucrători** prin aşchiere, muncitori necalificaţi pentru şlefuit metale, 0749.151.408.

• **Angajăm urgent** aasistent relaţii publice şi comunicare. Tel. 0742.373.120.

• **Angajez şofer** (poate fi şi pensionar), str. G.Doja nr. 216.

RESTAURANTUL HOTELULUI BEST WESTERN CENTRAL Arad

angajeaza:

BUCATAR

Cerinte:
- experienta de minim 2 ani in domeniu
- diploma de bucatar
- domiciliul in Municipiul Arad

OSPATAR

Cerinte:
- pregatire si experienta in domeniu
- domiciliul in Municipiul Arad

FEMEIE PENTRU CURATENIE
- domiciliul in Municipiul Arad

CV - urile se depun la sediul societatii din Arad, Str. Horia nr. 8 (443467)

TEXTILE HOUSE SECOND HAND ANGAJEAZĂ:

- ❑ **VÂNZĂTORI**
- ❑ **ŞEF DE MAGAZIN**

Experienţa în domeniu constituie un avantaj. CV-urile se vor trimite pe adresa de mailadelina.hulhut@textilehouse.ro (6865 - H 441947)

Firma incaltaminte din zona Aradul Nou angajam:

- **Sef magazie**, cu experienta min.5 ani in domeniu, carnet stivuitorist, cunoscator PC
- **Magazineri** cu experienta min.2 ani vechime, carnet stivuitorist
- **Croitori pentru sintetic,** experienta min.1 an
- **Cusatoare cu experienta**

Oferim salar atractiv,bonuri de masa,decontam abonament pentru transport in comun.

Informatii tel. **0257-278754**. CV la fax nr. **0257-278866** sau prin e-mail: ana.draghici@loricomimpex.ro (440362)

SC INDPRODCOM SRL ANGAJEAZĂ

OPERATOR comercial aprovizionare automate cafea

Cerinţe: permis Cat. B, minim şcoala profesională;

Se oferă: salarizare fixă, bonusuri şi bonuri de masă;

Cv-urile se trimit la adresa de e-mail: arad@ipcvending.ro (326790)

FIRMA SPECIALIZATA IN SERVICII DE CURATENIE *ANGAJEAZA* **PERSONAL PENTRU CURATENIE IN CENTRUL COMERCIAL REAL ARAD, SALARIU NET: 700 RON. RELATII TEL. : 0735.300.384 / 0729.005.137 / 021.224.13.02** (443445)

TRIPON & TRIPON Impex SRL

angajează

- tinichigiu auto (montator parbrize).

***Infomaţii:* 0257/274461** (443416)

SC RESCO SA

angajează

- manipulanţi marfă

Informaţii la telefon 0257/281312 sau 0740.301.171 (439485)

SC MAXSTILE SRL ANGAJEAZĂ:

MUNCITORI NECALIFICAŢI / CALIFICAŢI

PENTRU SECŢIILE CUSUT, CROIT ŞI TAPIŢAT PLUS OPERATOR CU EXPERIENŢĂ PANTOGRAF-BURETE

CERINŢE: ❑ Experienţă ❑ Seriozitate ❑ Responsabilitate

SE OFERĂ: ❑ Contract pe durată nedeterminată

❑ Tichete de masă ❑ Transport gratuit

Informaţii la Punctul de Lucru, **str. Nicolaus Lennau nr. 11** sau tel. **0257-278-702** interior **106**, GSM **0757-095-637**. (6864-442147)

Hotel President Arad **angajeaza**

receptionere; ospatari
ajutor ospatari
(elevi pntru a invata meseria de ospatar/barman)
bucatari; femeie la bucatarie
femei serviciu; paznic

Informatii la sediul hotelului c-lea timisorii nr 167 intre orele 11-15 (441969)

SC East Europe Tecnowind SRL Angajeaza:

Operatori linii montaj hote bucatarie

CV-urile se vor trimite la nr.de fax ***0257-211189*** sau direct la sediul firmei din PARCUL INDUSTRIAL ZONA N-V, de luni pina vineri intre orele 08 -16.30.Informatii la telefon ***0257-211188.*** (440358)

Societate comercială producătoare de mobilă

ANGAJEAZĂ *femei şi bărbaţi:*

- tâmplar manual; - tâmplar maşinist

- muncitori necalificaţi; - vopsitori în finisaj mobilă

Telefon: **0722.591.489** si **0731.170.242** (443402)

SC Modelleisenbahn SRL, angajeaza:

LUCRATOR GESTIONAR

Cerinte:
- limba germana(prezinta avantaj)
- cunostinte PC si MS Office

CV-urile se trimit prin e-mail la: b.ardelean@roco.cc sau fax : **0357/422111** (443974)

OPTICA CRISTI S.R.L.

angajează

OPTICIAN.

Salar motivant. Tel. **0744.397.410.** (443432)

FABRICĂ ÎNCĂLŢĂMINTE

ANGAJEAZĂ

MAŞINISTE şi MANUAL cu experienţă
pentru banda de cusut

Telefon : 0257- 21.29.28 (424968)

EVIDENŢIAZĂ-TE!

Talon valabil până în 30 iunie 2014

Text: **DATA apariţiei:**.....

.....

.....

.....

.....

.....

.....

.....

Date personale:

Nume şi Prenume:

Telefon:

Buletin de identitate:

TALON + PREŢUL CATEGORIEI AFERENTE

Anunţurile se preiau zilnic, la ghişeu, până în ora 16^{00}, după această oră, se pot prelua doar prin intermediul sistemului online de preluare al anunţurilor disponibil pe www.jurnalaradean.ro . Anunţurile de mică publicitate din Jurnal Arădean se publică pe baza talonului din ziar

Redacţia nu îşi asumă responsabilitatea pentru conţinutul anunţurilor de mică publicitate!

JURNAL ARĂDEAN

• **Angajez femei** pentru montare manuală cablaje în Arad. Telefon 0749.109.172. 443665

• **Angajez femeie** pentru îngrijire bolnav la domiciliu. Informaţii telefon 0257/286247.

• **Angajez tehnician** dentar cu experienţă. Informaţii 0723.493.111.

• **Angajez vânzătoare** produse alimentare, serioasă, sociabilă, preferabil experienţă, 0745.252.510, 0740.032.812. 443479

• **Autoservice angajează** mecanici auto, electrician auto. Salarizare atractivă. Telefon 0723.575.905.

• **Bar Micălaca** angajează barman(ă), ospătar(ă). Telefon 0722.505.865.

• **Firmă construcţii** angajează zugravi, gresiori, faianţori, necalificaţi, salar acord, 0745.645.221.

• **Firmă de** catering angajează bucătari/bucătărese şi ajutor bucătar cu minim 2 ani experienţă. Tel. 0721.707.015.

• **Firmă de** pază angajează agenţi securitate. Tel. 0357/417400, orele 8:00- 16:00. 443447

• **Magazin încălţăminte** centru, angajează vânzătoare, experienţă 3 ani. Tel.0727.881.104.

• **Restaurant angajează** barman şi ospătar- vânzător. Tel. 0741.153.206.

• **S.C. angajăm** şofer cu experienţă pentru Iveco Trakker. Tel. 0728.285.385.

• **S.C. angajează** şoferi internaţional marfă 20 tone. Tel. 0720.108.808, 0722.239.479.

• **Societate angajează** vânzătoare la amanet, cu experienţă. Tel. 0768.554.248. 443485

PRESTĂRI SERVICII

• **Salon masaj** erotic lux, rafinament, senzualitate, discreţie, 6 maseuze, 0720.411.562. 433995

CONSTRUCŢII

• **Aduc balast,** nisip, car moloz etc., 2- 20 mc, ☎0745.036.969. 411102

• **Aduc nisip,** balast, sorturi, lemne, ridic moloz 1- 5 mc., ☎0754.772.222. 434138

• **Vând balast,** nisip, sort, mraniţă, ridic moloz, pământ. Telefon 0747.206.371. 440817

• **Vând lemne** foc tăiate, crăpate şi calitate. Telefon 0721.592.572. 435441

• **Vând termopane** second- hand, Germania, cele mai mici preţuri, 0751.905.632, 0758.028.161. 362696

AUTO STRĂINE

• **Vând Renault** Laguna 2 an fabricaţie 2007, 108.000 km, perfectă stare de funcţionare, preţ 4.500 Euro, negociabil. Informaţii telefon 0257/439362. 441998

PIERDERI

• **Pierdut câine** Labrador sub tratament, zona Aradul- Nou. Informaţii: 0730.030.662, 0745.282.022. 443471

• **SC Trade** Trans Log SRL, J02/1724/2005, CUI 17985836 pierdut certificat constatator nr. 36500/ 2.08.2011, nr. 59721/ 15.12.2005. Le declar nule. 443653

PLANTE-FLORI

• **Vând baloţi** paie, lucernă amestec cu fân, lucernă curată. Preţuri diferenţiate, negociabil, ☎0786.594.746. 425029

ANIMALE-PĂSĂRI DOMESTICE

• **Cumpăr vacă** pentru sacrificat. Telefon 0743.330.838. 440334

• **Vând opt** vaci cu lapte. Informaţii tel. 0744.157.730. 443466

• **Vând pui** de carne şi găini ouătoare. Telefon 0748.322.489. 432913

• **Vând pui** de carne 300- 500 gr. Telefon 0741.391.909. 432914

• **Vând vacă** cu lapte în Frumuşeni. Telefon 0731.131.816. 441992

• **Vând vacă** de lapte. Tel. 0727.890.085. 443415

• **Vând viţea** rasă Belga 120 kg, localitatea Frumuşeni. Telefon 0357/413879. 441968

• **Vând 2** porci de carne 115- 120 kg, localitatea Frumuşeni. Tel. 0257/455315. 441994

ÎMPRUMUTURI FINANCIARE

• **IFN acordă** credite, refinanţări, angajaţi, PFA, pensionari 75 ani, ☎0729.660.774. 425063

DIVERSE

• **Cumpăr fier** vechi, pene vechi şi noi, cupru, alamă, aluminiu, caroserii auto, baterii, 0746.414.369. 435074

• **Cumpăr pene** vechi noi, cupru, alamă, baterii, preţ bun, 0741.689.068. 442001

• **Cumpăr pene** vechi, noi, la cel mai bun preţ, baterii auto, ☎0755.920.069, 0751.924.276. 435436

• **Cumpăr pene** vechi, noi, 50 lei/kg, fier, cupru, baterii, 0755.513.202. 443487

• **Vând şuncă** de casă 10- 15 kg la preţ de 33 lei/ kg, negociabil. Tel. 0753.472.869. 443654

• **Vând cazane** ţuică, diferite mărimi. Telefon 0757.848.723. 425073

• **Vând Delcamag** (calciu şi magneziu) natural pentru agricultură şi animale. Informaţii telefon 0740.324.256. 410080

• **Vând frigider** Zanusi, aragaz, bicicletă electrică şi maşină spălat, 0743.141.713. 398922

• **Vând laptopuri,** 6 scaune tapisate, masă, mobilă sufragerie, fax Philips, canapea, fotolii, loc. Pecica. Tel. 0751.238.210. 435062

• **Vând pătuţ** şi cărucior moderne, stare excepţionale, rochii gală, 0748.414.268, 0728.398.953. 431856

• **Vând 100** litri ţuică de prună 20 lei litru, porc de140 kg, 7 lei/kg. Tel. 0740.169.268. 443461

Cu 5 lei în plus, anunţurile de deces pot fi însoţite de unul dintre următoarele simboluri:

DECESE

Cu durere în suflet anunţăm moartea fulgerătoare a celui care a fost soţ, tată, socru şi bunic,

BORLEA IACOB

în vârstă de 62 ani.

Slujba de înmormântare va avea loc miercuri, 30 aprilie 2014, ora 12,00 în comuna Ghioroc, iar înhumarea va avea loc în Arad în Cimitirul Micălaca, ora 14,00. Cât ai trăit te-am iubit, cât vom trăi te vom plânge. Să-ţi fie ţărâna uşoară!

Familia îndoliată

Nu se poate înţelege cât de grea e despărţirea, decât atunci când o fiinţă dragă pleacă de lângă noi. O cauţi şi nu o găseşti, o strigi şi nu te aude, o aştepţi şi nu mai vine.

DIHEL PAVEL,

soţ, tată, bunic iubitor.

Un suflet minunat, plin de dragoste şi bunătate, s-a înălţat la cer după o lungă suferinţă, la vârsta de 80 de ani, pentru a fi mai aproape de Dumnezeu, lăsând în urmă singurătate şi tristeţe. Slujba de înmormântare va avea loc astăzi, 29 aprilie 2014, orele 13:00 la capela cimitirului Grădişte. Dumnezeu să-l odihnească!

Familia îndoliată

Cu adâncă durere în suflet anunţ încetarea din viaţă a celui care a fost

mr(r) BRAN PAVEL,

în vârstă de 55 ani.

Înmormântarea astăzi, 29 aprilie 2014, ora 14,00 la Casa Funerară Kuki. Dumnezeu să-l odihnească în pace!

Voichiţa

Fiica Amalia cu familia anunţă cu profund regret şi durere în suflet, încetarea din viaţă a celui care a fost soţ, tată, bunic deosebit şi drag,

BRAN PAVEL,

la vârsta de 55 ani.

Vei fi mereu în amintirea noastră şi nu te vom uita niciodată. Dumnezeu să-l ierte şi să te odihnească în pace! Slujba de înmormântare va avea loc astăzi, 29 aprilie 2014, ora 14:00, la Casa Funerară Kuki, iar înhumarea la Cimitirul din Micălaca.

CONDOLEANŢE

Ne despărţim cu durere de acel ce a fost

veteranul nostru şi al comunei,

TRAIAN GUŞET

de 101 ani,

din Semlac.

Condoleanţe familiei!

Asociaţia Judeţeană a Veteranilor şi Văduvelor de Război şi Filiala Semlac

Cu deosebit respect, cu multă durere ne despărţim de veteranul comunei noastre,

TRAIAN GUŞET,

la venerabila vârstă de 101 ani

din Semlac.

Dumnezeu să-l ierte!

Primar Letiţia Stoian

Colectivul Primăriei comunei Şagu este alături de colega lor, Lucaciu Claudia în aceste momente grele la trecerea în nefiinţă a tatălui socru,

LUCACIU GHEORGHE.

Sincere condoleanţe!

Cu adâncă durere în suflet ne despărţim de cel care a fost

BRAN PAVEL.

Dumnezeu să-l ierte şi să-l odihnească în pace!

Familiile Neamţ şi Raţ din Târnova

MULŢUMIRI

Mulţumim tuturor celor care au fost alături de noi când ne-am luat rămas bun pentru totdeauna de la dragul nostru soţ, tată şi bunic,

INCZE IOSIF.

Familia îndoliată Incze

COMEMORĂRI

Cu durere în suflet anunţ că s-au scurs 6 săptămâni de la trecerea în nefiinţă a soţului meu,

HOGMAN IOAN

din Nădab-Chişineu-Criş,

la vârsta de 79 ani.

Dragul meu soţ, iartă-mă că nu am fost lângă tine, în cele mai grele clipe din viaţa ta. Dumnezeu să-ţi dea odihna binemeritată! Slujba de pomenire va avea loc duminică, 4 mai ora 12,30 la Biserica Ortodoxă din Nădab.

Nemângâiata ta soţie Livia Hogman

Se vor împlini 40 de zile de dor de la plecarea în veşnicie a celei care a fost mamă, soacră, bunică, cuscră,

prof. ŞERBAN MARIA.

Slujba de pomenire va avea loc sâmbătă, 3 mai, ora 12:30 la Catedrala Veche. Trăim în nădejdea revederii celor dragi.

Fiul Sandu Şerban cu familia

Au trecut 7 ani de la plecarea în veşnicie a iubitului şi neuitatului nostru tată, soţ, bunic, frate, coleg, prieten,

dipl. ing.

VLADIMIR BARBOS.

Parastasul va avea loc duminică, 4 mai, ora 12:00 la Catedrala Ortodoxă Veche. Dumnezeu să-l odihnească în pace!

Fam. Alexandru Barbos, Viorica Barbos şi Bokanity

A trecut un an de când a plecat dintre noi. Va rămâne veşnic în sufletul nostru

CRISTEA PETRU.

Odihneşte-te în pace! Nu te vom uita niciodată.

Familia Cristea

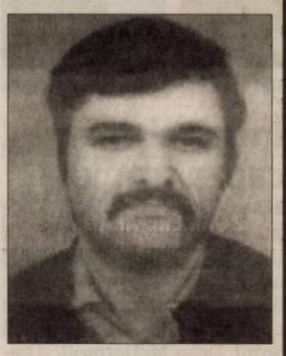

Azi trebuia să-ţi spunem „La Mulţi Ani!" dragul nostru fiu şi tată,

NAE FRANCESCU.

Îngeri de lumină să te poarte în braţe. Dumnezeu să te odihnească în pace! Te vom iubi mereu, tati drag!

Fiul Fredy şi mama ta, Tina

Cu multă durere reamintim celor care l-au cunoscut şi l-au preţuit pentru bunătatea şi generozitatea sa, că se împlinesc 17 ani de la pierderea nepreţuitului nostru soţ, tată, socru şi bunic,

IOVIŢĂ PRIBAC.

Amintirile dragi şi frumoase ne vor însoţi toată viaţa şi nu-l vom uita niciodată!

Soţia Ana, fiica Anişoara, ginerele Mircea, nepotul Doralin cu prietena Bianca

Amintim cu tristeţe şi durere că au trecut 7 ani de la despărţirea de dragii noştri,

ONEA RADU

(soţ),

IONESCU DOMNICA

(mamă).

Vom păstra vie amintirea chipului vostru drag şi a sufletului bun. Parastasul va avea loc astăzi, 29 aprilie, ora 16,00 la Biserica Casa de Bătrâni Arad (Pomenirea). Dumnezeu să-i ierte şi să-i odihnească!

Soţia Florina şi fiica Roxana Onea

Se împlineşte un an de când a plecat la Domnul cel care a fost

REDEŞ MIRCEA

din Radna.

Vei rămâne mereu în amintirea noastră.

Fiica Lavinia şi ginerele Ovidiu Crăciun

Anunţurile deces se publică GRATUIT!

Serviciile meteo au avertizat că sunt aşteptate şi alte tornade FOTO: FAN

Morţi în urma tornadelor

WASHINGTON. Tornadele care afectează sudul și sud-vestul Statelor Unite au provocat moartea a cel puțin 18 persoane, au anunțat luni autoritățile din Oklahoma și Arkansas, relatează AFP.

„Este haos pentru moment", a declarat pentru postul de televiziune CNN James Firestone, primarul orașului Velonia, din Arkansas.

Centrul orașului „pare să fi fost redus total la ruine. Doar câteva clădiri au mai rămas în picioare, conductele de gaz se deversează. Conductele de apă nu mai sunt în stare de funcționare. Avem victime", a povestit el. Primarul a precizat că polițiștii și pompierii din orașele vecine, precum și Garda Națională, se îndreptau către Vilonia pentru a ajuta echipele de salvare.

Imaginile difuzate de televiziunile locale arătau mașini răsturnate, case fără acoperiș, iar altele distruse din temelii.

SURSA: MEDIAFAX

Tori Spelling FOTO: EPA

În spital din cauza soţului

BERNA. După ce a aflat că soțul a înșelat-o și și-a povestit toate problemele din căsnicie la un reality-show, Tori Spelling a fost internată aproape o săptămână într-o clinică Soțul, Dean McDermott, a petrecut aproape tot timpul cu ea în spital. **SURSA:AGERPRES**

Orezul este bun pentru siluetă

PARIS. Un recent studiu american subliniază avantajele consumului de orez în cadrul unei alimentații sănătoase și pentru satisfacerea nevoilor nutriționale, cu condiția să fie însoțit de alimentele potrivite, scrie metronews.fr. Concluziile cercetătorilor arată că se poate satisface majoritatea nevoilor nutriționale păstrând în același timp și silueta. Cercetătorii au analizat timp de cinci ani obiceiurile alimentare a 14.386 americani adulți pentru a evalua legătura între consumul de orez, alb sau brun, și calitatea regimului lor alimentar.

SURSA: AGERPRES

La joacă
Un pui de urs polar se joacă în incinta grădinii zoologice din Sankt-Petersburg. FOTO:EPA

Va regiza „Justice League"

LOS ANGELES. Cineastul Zack Snyder va regiza mult-așteptatul film „Justice League", după ce va încheia munca la un proiect cinematografic desfășurat tot în universul DC Comics, „Batman Vs. Superman", conform unui interviu oferit de președintele companiei Warner Bros., Greg Silverman, publicației Wall Street Journal. „Vom extinde și mai mult acest univers. „Batman Vs. Superman", va deschide calea pentru „Justice League", a precizat Silverman, fără a oferi alte detalii. Deocamdată nu există o variantă finală de scenariu pentru acest film și nu a fost anunțată nici data la care va fi lansat. „Justice League" îi adună pe supereroii din universul DC Comics, printre care Superman, Batman, Wonder Woman, Green Lantern, Flash și Aquaman. Între timp Zack Snyder lucrează la „Batman Vs. Superman", o continuare pentru „Man of Steel", în care actorul Henry Cavill revine în rolul lui „Superman", alături de Ben Affleck în rolul lui Batman și de Gal Gadot în rolul Wonder Woman.

SURSA:AGERPRES

Zack Snyder FOTO: EPA

Doreşte să se însoare

CHICAGO. Billy Zane a ajuns în sfârșit la concluzia că ar trebui să se căsătorească cu partenera sa de viață, Candice Neil, alături de care are doi copii, fetițele Ava, 3 ani și Gia, 3 luni, conform publicației Chicago Sun-Times. „Candice este cea mai dedicată și mai generoasă mamă și parteneră de viață pe care aș fi putut să mi-o doresc. Eu o consider deja soția mea, iar ea îmi spune că sunt soțul ei. Vom organiza însă și o ceremonie de nuntă de îndată ce vom avea timpul necesar", a declarat actorul. Starul în vârstă de 48 de ani și-a început relația cu Candice în 2010. El susține că relația lor a rămas puternică pentru că amândoi sunt pe picior de egalitate.

SURSA:AGERPRES

Billy şi Candice FOTO: EPA

www.aradon.ro
Mai multe poze cu Bianca

Bianca
Este pasionată de muzică, modă și sport.

În juriul de la Cannes

Juriul celei de-a 67-a ediţii a Festivalului de la Cannes va fi prezidat de cineasta neozeelandeză Jane Campion.

PARIS. Regizoarea americană Sofia Coppola, actorul și cineastul mexican Gael Garcia Bernal și actorul american Willem Dafoe vor face parte din juriul celei de-a 67-a ediții a Festivalului de Film de la Cannes, au anunțat ieri organizatorii, citați de AFP. Din juriu vor mai face parte actrița franceză Carole Bouquet, cineastul chinez Jia Zhangke, actrița iraniană Leila Hatami, actrița sud-coreeană Jeon Do-yeon și regizorul danez Nicolas Winding Refn.

Bernal-Coppola-Dafoe FOTO: FAN

Juriul ediției din acest an, care va începe la 14 mai, va trebui să desemneze dintre cele 18 filme din competiție câștigătorul râvnitului premiu Palme d'Or, care va fi decernat la 24 mai. Sofia Coppola, care va împlini 43 de ani chiar în timpul festivalului, este o obișnuită a Cannes-ului. Gael Garcia Bernal, actor, regizor și producător mexican de 35 de ani, este deja cunoscut la Cannes, unde a prezentat în 2010 „Deficit", primul său lungmetraj. Interpretul lui Iisus în 1988 în „The Last Temptation of Christ", de Martin Scorsese,, Willem Dafoe, 58 de ani, a jucat în mai multe filme ale lui Lars Von Trier. Actrița iraniană Leila Hatami a fost dezvăluită publicului occidental în filmul „A Separation", de Asghar Farhadi, un rol care i-a adus, alături de partenerele sale, Ursul de Argint la Festivalul de Film de la Berlin în 2011. Filmul care va rula în deschidere, în afara competiției, va fi „Grace of Monaco", al regizorului Olivier Dahan, având-o în rolul principal pe Nicole Kidman.

SURSA: AGERPRES

Confundat cu un cerşetor

WASHINGTON. O turistă franțuzoaică, văzând un bărbat care scotocea prin pubele la New York, a dat curs inimii sale bune și i-a oferit pizza ei fără să realizeze că „cerșetorul" era de fapt actorul american Richard Gere în plină turnare a unui film. Karine Valnais Gombeau, o pariziancă de 42 de ani, se afla în apropiere de gara Grand Central din Manhattan, când l-a văzut pe bărbat, cu o bonetă înfundată peste urechi, căutând prin pubele. Ea tocmai ieșea dintr-o pizzerie împreună cu soțul și cu fiul lor de 15 ani și i-a oferit „cerșetorului" ceea ce rămăsese din pizza lor pantagruelică. Deși surprins, Richard Gere (64 de ani) nici măcar nu a clipit, ci doar a întrebat-o ce se află în punga pe care ea i-o întindea. Tânăra femeie a plecat fără să știe cui îi dăduse pizza. A descoperit însă aceasta după două zile, când New York Post i-a publicat fotografia.

SURSA:AGERPRES

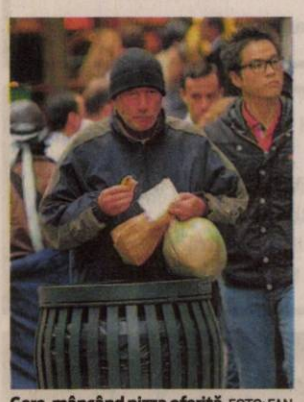

Gere, mâncând pizza oferită FOTO: FAN

Va primi o stea

LOS ANGELES. Actrița americană Sally Field, câștigătoare a două premii Oscar, va fi recompensată cu o stea pe Walk of Fame din Hollywood, într-o ceremonie care va avea loc pe 5 mai, informează dailymail.co.uk. În vârstă de 67 de ani, actrița americană va putea fi văzută în curând pe marile ecrane în filmul „Uimitorul Om-Păianjen 2/ The Amazing Spider-Man 2", în care o interpretează pe mătușa personajului principal, Peter Parker. Acest lungmetraj va avea premiera mondială pe 2 mai, inclusiv în cinematografele din România. „Suntem încântați să adăugăm numele uneia dintre actrițele cele mai apreciate de la Hollywood din toate timpurile pe bulevardul nostru", a spus Ana Martinez, producătorul ceremoniilor de pe Walk of Fame.

SURSA: MEDIAFAX

Sally Field FOTO: EPA

Biciclete electrice în Madrid

MADRID. De la 1 mai, sistemul public de biciclete electrice BiciMAD va fi funcțional în capitala spaniolă, anunță luni cotidianul ABC, după ce în Madrid au apărut deja zeci de posturi de încărcare pentru noile mijloace de transport. Compania care furnizează aceste servicii, Bonopark, va pune la dispoziția doritorilor un total de 1.560 de biciclete, ce pot fi găsite în peste 3.000 de posturi din 123 de stații de pe tot cuprinsul capitalei spaniole, disponibile 24 de ore pe zi. Bateriile dispun de autonomie de 18 ore și sunt dotate cu un sistem GPS. Madridul are 316 kilometri de piste pentru ciclişti, peste 1.100 de stații de parcare pentru biciclete și 76 de locuri speciale pentru ciclişti la semafoare.

FONDAT 1989, APARE LA ARAD, TEL. 0257/281.802, E-MAIL: REDACTIA.JURNALARADEAN@INFORMMEDIA.RO; PUBLICITATE.JURNALARADEAN@INFORMMEDIA.RO

Alexandru Fărcuţiu şi Gabriel Sonoc, campioni balcanici
PAGINA 9

JURNAL ARĂDEAN

Cele mai frecvente greşeli în bucătărie
PAGINA 6

MIERCURI
30 APRILIE 2014
ANUL XXVI, NR. 7062
16 PAGINI - 1,50 LEI

20° Temperaturile se vor situa între 8 şi 20 grade. Vântul va sufla cu 11-12 km/h.

DIMINEAŢA AMIAZA SEARA

Astăzi, supliment programe TV pentru perioada 3 - 9 mai 2014. Se difuzează gratuit.

Program serviciu mica publicitate

ARAD. În perioada mini-vacanţei de 1 Mai, anunţurile de mică publicitate vor fi preluate **duminică, 4 mai 2014** doar la sediul ziarului „Jurnal arădean" din Arad, **Bulevardul Revoluţiei nr. 81, între orele 9-13.**

Ion Aurel Gârjoabă FOTO: V.F.

Unde ne sunt iubitorii culturii?

ARAD. La Galeria de Artă „Alfa" s-a deschis, luni seara, expoziţia „75 - Tabere" a artistului plastic Ion Aurel Gârjoabă. Din păcate, niciun arădean nu a venit la... vernisaj. /P.4

Legume

Suprafeţele cultivate cu legume în România.

	Mii hectare
2007	253,4
2008	268,6
2009	267,1
2010	262,7
2011	232,9

Grafică: J.A. Sursa: Capital

14086
9 771220 748034

Război deschis pe ştrand

Primarul Falcă i-a informat pe aleşi că le va propune să scoată terenul concesionat lui Leo Aslău în afara ştrandului. Şi de aici...

ARAD. Mai e o zi până se deschid porţile ştrandului Neptun pentru sezonul estival, dar nu mai e timp pentru a mai amâna războiul. Aceasta pare a fi convingerea primarului Gheorghe Falcă, care i-a făcut în plen o declaraţie de război „omului de afaceri care deţine cea mai mare concesiune de la ştrand". Totul s-a întâmplat în şedinţa CLM de marţi, 29 aprilie, deşi debutul şedinţei nu părea să pregătească anunţul de război. Acesta a venit, însă, imediat, după ce edilul local a anunţat investiţiile de la ştrand din acest an şi ce le-a fost pregătit arădenilor la cea mai mare bază de agrement din Arad de 1 Mai. Intrarea gratuită se numără printre ofertele de 1 Mai, la ştrand, însă aceasta s-ar putea menţine şi pe mai departe (cel puţin în zona comercială), dacă alegi să intri în baza de agrement pe podul Decebal şi... prin parcarea lui Leo Aslău.

Şi, iată, acesta este motivul războiului pe care edilul l-a declarat omului de afaceri al cărui nume nu l-a nominalizat niciodată, nimeni altul decât politicianul PC, Leo Aslău. Pentru că de luni, cu ajutorul unui executor judecătoresc şi a doi poliţişti, s-a pus în aplicare o hotărâre a justiţiei prost interpretată, spune edilul, prin mutarea ghişeului de taxat intrarea pe ştrand de la podul Decebal. O mutare care va permite, tot potrivit primarului, ca oamenii care nu respectă autorităţile să intre pe gratis pe ştrand prin parcarea lui Leo Aslău.

Falcă le-a vorbit consilierilor de teama pe care o au angajaţii care lucrează pentru baza de agrement, a ridicat problema prezenţei ciudate a poliţiştilor „în spatele unei persoane fizice", a indicat faptul că a sesizat comisarul şef al IPJ pe temă şi a aruncat bomba. În sprijinul lui Leo Alsău şi al sentinţelor cu care acesta a trecut la executarea silită a Primăriei Arad a sărit doar Marin Lupaş. /P.7

Pas greşit în lupta pentru titlul naţional

Început nebun de finală între eternele rivale, Univ Goldiş ICIM Arad şi CSM Târgovişte. Aseară, într-o atmosferă irespirabilă, campioanele en-titre au avut de înfruntat o echipă susţinută şi de „fluieraşi". Chiar şi aşa, galben-albastrele au fost la doar 15 secunde de victorie. N-a fost să fie, dar finala nu e jucată. Astăzi, ora 19, sunteţi invitaţi din nou, la sală, pentru a purta favoritele spre întâia izbândă din această finală a Ligii Naţionale. /P.9

FOTO: CĂLIN ANDRA

Previne boala FOTO: FAN

Vrei să fii sănătos? Vaccinează-te!

ARAD. În perioada 24-30 aprilie este Săptămâna Internaţională a Vaccinării. Cu această ocazie, medicii de familie arădeni ţin să ne asigure că vaccinarea este cea mai eficientă metodă de a preveni o boală. Afirmaţia lor e făcută în contextul în care tot mai mulţi oameni refuză să se vaccineze. /P.5

Următoarea ediţie a cotidianului „Jurnal arădean" va apărea luni, 5 mai 2014.

Primăria a trecut la atac FOTO: JA

A început isteria căpuşelor

ARAD. Subiectul căpuşa revine în actualitate. Odată cu iarba verde şi excursiile prin pădure. Au trecut primele patru luni din an şi au fost înregistraţi 44 de arădeni înţepaţi de căpuşe care au şi ajuns la spital. /P.5

Colţeu este şi perdant, şi bun de plată

Plângerile penale ale lui Alexandru Colţeu împotriva nădăşenilor au fost respinse şi de procurori, şi de judecători.

INEU. Telenovela Nadăşului şi-a derulat un nou episod pe holurile Judecătoriei Ineu, acolo unde Alexandru Colţeu, aşa-zisul moştenitor al unei averi colosale, evaluate de procurorii Direcţiei Naţionale Anticorupţie la peste 21 de milioane de euro, şi-a căutat răzbunarea. Iar ţinta pententului a fost reprezentată de şase locuitori ai satului Nadăş care au avut curajul de a-şi lua inima în dinţi şi de a face publice întâmplările din satul lor.

Împotriva acestora Alexandru Colţeu a depus o plângere penală care se referă la afirmaţii mincinoase şi calomnioase. Plângerea a fost depusă în anul 2013, însă a fost desfiinţată pe rând de procurorii parchetelor din Arad şi din Ineu. Moştenitorul Nadăşului nu s-a lăsat, însă, cu una, cu două, şi a atacat în instanţă rezoluţia procurorilor de netrimitere în judecată a celor şase nădăşeni.

Însă nici magistraţii nu au găsit motivele pentru care intimaţii să ajungă în faţa instanţei. Aşa că au respins plângerea lui Alexandru Colţeu care a vizat hotărârea procurorilor. Cei şase nădăşeni nu vor răspunde în faţa legii pentru afirmaţiile făcute. /P.8

Excelenţa Sa, Raymundo Santos Rocha Magno, Ambasadorul Braziliei la Bucureşti, Doctor Honoris Causa al Universităţii de Vest „Vasile Goldiş" /P.5

(398826)

Grătarul, în top FOTO: FAN

1 Mai, sărbătorit la firul ierbii

ARAD. Micul şi grătarul, berea, muzica şi prietenii alături e secretul unui 1 Mai reuşit. Asta e tradiţia respectată de orăşeni şi la care doar ploaia îi poate face să renunţe. /P.4

(423680)

Remember: 30 aprilie

1662 S-a născut Regina Maria a II-a a Angliei (d. 1694)

1789 George Washington a devenit primul preşedinte al Statelor Unite ale Americii

1897 Mihail Sadoveanu a debutat în ziarul umoristic „Dracul" din Bucureşti. Sub pseudonimul Mihai din Paşcani

1883 A murit Edouard Manet, pictor francez (n. 1832)

1896 Se adoptă Legea învăţământului primar şi normal–primar (Legea Poni)

1906 S-a născut Matei Alexandrescu, poet român (d. 1979)

1908 A murit Dimitrie Negreanu, fizician român (n. 1858)

1926 S-a născut Septimiu Sever, actor român de teatru şi film

1933 A murit Anna de Noailles (născută Brâncoveanu), scriitoare franceză (n. 1876)

1933 S-a născut actorul Willie Nelson

1939 Franklin Delano Roosevelt este primul Preşedinte american care a apărut pe

Kevin Sizemore FOTO: FAN

postul de televiziune

1945 Adolf Hitler şi Eva Braun se sinucid

1956 S-a născut actorul Perry King

1956 S-a născut Lars von Trier, regizor danez

1965 S-a născut actriţa Carla Collins

1972 S-a născut actorul Kevin Sizemore

1972 S-a născut actriţa Lisa Dean Ryan

1983 A murit Muddy Waters, cântăreţ de blues

1991 Un ciclon care a lovit Bangladesh-ul a dus la uciderea a 138.000 de oameni.

Sănătate

● **Policlinica DR. TURCIN, oferă:** Cardiologie (EKG, Ecografie cardiacă, Doppler vascular, Holter EKG si TA, Test de efort), Oftalmologie **(NOU - chirurgie pol anterior; CV computerizat; optică medicală)**, ORL (videoendoscopie), pneumologie, gastroenterologie, neuropsihiatrie, medicină de familie, ecografii generale. **Telefon: 0257/285510, www.policlinica-turcin.ro.**

● **Farmacia GLYKON** - UTA, Bl. U 6 (vis-a-vis de biserica în construcţie. DESCHIS ZILNIC: LUNI-VINERI 07.00 -21.00 SÂMBĂTĂ şi DUMINICĂ 08.00-18.00. **Telefon: 0257/241197.**

Sudoku

REGULI:
În fiecare bloc sunt câteva cifre între 1 şi 9, stabilite dinainte. Acestea trebuie completate cu cifrele lipsă, în aşa fel încât fiecare număr să figureze o singură dată. De asemenea, cifrele de la 1 la 9 trebuie să figureze o singură dată atât pe rândurile orizontale cât şi pe coloanele verticale ale celor nouă blocuri luate împreună.

ÎNCEPĂTORI

			7				6	
				4	5			9
		7				5		
9	3			8		1	7	
		2	6		3	9		
	8	1		7			2	3
		3				4		
1			2	5				
	4				8			

AVANSAŢI

		2			7			5
				5	3		1	4
	4	3						
		7			9			
9			3		5			1
			8			5		
						2	7	
6	7		9	8				
3			7			9		

Soluţiile jocurilor din numărul precedent:

ÎNCEPĂTORI

1	5	3	9	7	2	6	8	4
2	9	6	5	4	8	7	3	1
4	8	7	3	6	1	9	5	2
5	6	1	8	9	7	4	2	3
9	2	4	1	3	6	5	7	8
7	3	8	2	5	4	1	9	6
8	1	5	6	2	9	3	4	7
3	4	2	7	1	5	8	6	9
6	7	9	4	8	3	2	1	5

AVANSAŢI

4	2	1	9	5	6	7	8	3
8	5	9	2	3	7	6	1	4
3	6	7	1	4	8	5	2	9
1	4	2	3	7	5	9	6	8
7	8	6	4	9	2	1	3	5
5	9	3	6	8	1	2	4	7
2	3	5	8	1	9	4	7	6
6	7	4	5	2	3	8	9	1
9	1	8	7	6	4	3	5	2

UNDE MERGEM în Arad

Cinema

CINEMA CITY ATRIUM

- **300: Ascensiunea unui imperiu -3D, ora 18:10**
- **Adio, dar mai stau puţin, orele 16:30, 21:10**
- **Captain America: Războinicul iernii -3D, orele 14:00, 16:40, 19:20, 22:10**
- **Captain America: Războinicul iernii, ora 18:30**
- **Clopoţica şi zâna pirat -3D, orele 13:10, 15:00, 16:40**
- **Clopoţica şi zâna pirat, 14:00**
- **Cocktail, ora 20:00**
- **Divergent, ora 15:40, 18:40**
- **Dl. Peabody şi Sherman -3D, ora 14:10**
- **Dragostea e chimie nu magie, ora 15:10**
- **Grand Budapest Hotel, 14:20**
- **Need for Speed: Începuturi -3D, ora 20:50**
- **Noe -3D, orele 13:20, 16:20, 19:10, 22:00**
- **Non-Stop, ora 21:30**
- **Rio 2 -3D dublat, orele 13:40, 15:50, 18:00**
- **Rio 2 -3D subtitrat, ora 18:40**
- **Sabotaj, 17:10, 19:30, 21:40**
- **Spune-mi ce ai făcut..., orele 20:20, 22:30**
- **Tarzan -3D, ora 16:10**
- **Transcendence: Viaţa după moarte, orele 14:00, 16:30, 19:00, 21:40**
- **Zona de pericol, orele 13:30, 15:40, 17:50, 20:10, 22:20**

Vernisaj

- **„DIN COLECŢIA AAFR", expoziţie a FotoClubProArad (miercuri, 30 aprilie, ora 18, în Sala Ştiinţele Naturii nr.2 a Complexului Muzeal Arad - Piaţa George Enescu nr 1).**

Teatru

FESTIVALUL DE TEATRU NOU

Vineri, 9 mai:

- **PERPLEX, de Marius von Mayenburg – PREMIERA. Regia – Theodor Cristian Popescu. Spectacol nerecomandat persoanelor sub 16 ani - Teatrul Clasic „Ioan Slavici" Arad (ora 19, sala mare a TCIS)**
- **ÎNARIPAŢII - spectacol stradal (ora 21, platoul din faţa teatrului)**
- **PUNCT TRIPLU. Un spectacol de Bogdan Georgescu - Teatrul Naţional Târgu – Mureş, Compania „Liviu Rebreanu" / Colectiv A (ora 21.30, sala Studio)**

Horoscop

BERBECUL (III.21.-IV.20.)
Aveţi succes într-o călătorie de afaceri. Vă recomandăm să fiţi atent cu persoanele care vă însoţesc. După-amiază puteţi să rezolvaţi o problemă de natură sentimentală.

TAURUL (IV.21.-V.20.)
Dimineaţă sunteţi foarte activ şi sociabil şi vă înţelegeţi bine cu toată lumea. Reuşiţi să vă păstraţi optimismul, în ciuda problemelelor sentimentale care vă frământă.

GEMENII (V.21.-VI.21.)
Aveţi suficientă energie pentru a începe noi activităţi pentru familie şi casă. Partenerul de viaţă şi familia vă sprijină. Vă recomandăm să vă detaşaţi de problemele financiare din ultima vreme.

RACUL (VI.22.-VII.22.)
Sunteţi apreciat pentru entuziasmul de care daţi dovadă. Vă simţiţi bine la o întâlnire cu prietenii şi este posibil să fiţi invitat la o petrecere. Vă recomandăm să fiţi cumpătat.

LEUL (VII.23.-VIII.23.)
Dimineaţă luaţi o hotărâre prin care vă schimbaţi tot programul zilei. Este posibil să vă întâlniţi cu câţiva prieteni şi să începeţi pregătirile pentru o petrecere.

FECIOARA (VIII.24.-IX.23.)
Sunteţi plin de entuziasm şi pus pe schimbări. Acum este momentul să vă faceţi planuri de viitor. Este o zi prielnică pentru investiţii, afaceri şi călătorii în interes personal.

BALANŢA (IX.24.-X.23.)
Vă îmbunătăţiţi considerabil situaţia financiară. Luaţi bani atât de la serviciu, cât şi dintr-o afacere. Aveţi ocazia să faceţi o investiţie rentabilă, pe termen lung.

SCORPIONUL (X.24.-XI.22.)
Aveţi încredere în forţele proprii şi daţi dovadă de spirit de aventură. Vă sfătuim să nu riscaţi prea mult. Este o zi favorabilă călătoriilor în interes de familie, din care aveţi satisfacţii financiare.

SĂGETĂTORUL (XI.23.-XII.21.)
Astăzi daţi dovadă de mult curaj în afaceri. Vă sfătuim să ţineţi seama de sfaturile unei rude mai în vârstă. După-amiază s-ar putea ca partenerul de viaţă să vă facă reproşuri.

CAPRICORNUL (XII.22.-I.20.)
Pe plan financiar, se pare că nu parcurgeţi o perioadă prea bună. Căutaţi noi surse de venituri! Spiritul de aventură şi optimismul vă determină să vă asumaţi riscuri.

VĂRSĂTORUL (I.21.-II.20.)
Treceţi mai uşor peste grijile cotidiene, graţie entuziasmului şi optimismului cu care începeţi ziua. După-amiază faceţi planuri pentru o călătorie mai lungă împreună cu persoana iubită.

PEŞTII (II.21.-III.20.)
Vă sfătuim să acordaţi mai multă atenţie celor apropiaţi, pentru că s-ar putea să vi se reproşeze că sunteţi indiferent. Astăzi sunteţi predispus la greşeli şi există riscul să pierdeţi bani!

Pieţe şi târguri

Azi este zi de piaţă la Pâncota, Beliu, Buteni, Şiclău, Macea, Vânători, Pecica, Şiria şi zi de târg la Beliu şi Buteni.

Mâine, joi, este zi de târg săptămânal la Curtici, Sebiş, Cermei, Săvârşin, Secusigiu, Zerind.

„Jurnal arădean" vă ascultă

De luni până joi, între orele 11.00-13.00, la telefonul 0257.280943, redactorul nostru vă stă la dispoziţie.

ARAD. F.N., din Arad, a călătorit luni, 28 aprilie, cu accceleratul 1834 Timişoara-Iaşi. A coborât la Oradea, unde a zăbovit câteva ceasuri pentru a-şi face nişte investigaţii medicale. „Mi-am uitat telefoanele mobile în tren şi nu am mai avut timp să urc după ele, căci trenul s-a pus în mişcare. Am apucat doar să-i spun conductorului în ce compartiment le-am uitat. Şi el a fost atât de amabil încât mi-a trimis telefoanele cu colegul lui care s-a întors cu perechea acceleratului, Iaşi-Timişoara. Şi-a întâlnit colegul la Cluj, acolo i-a dat telefoanele. Eu le-am recuperat luni seara, când trenul a ajuns la Arad. Îi mulţumesc conductorului şi vreau să remarc public gestul său pentru a arăta că sunt şi oameni corecţi, oneşti, care fac cinste CFR" - spune citioarea noastră.

C.R. locuieşte pe strada Udrea din Arad şi ţine să precizeze că deşi s-a vorbit despre „modernizarea" străzii, acest lucru nu s-a realizat. „De fapt, doar s-au pus două straturi de asfalt pe carosabil. E foarte bine, suntem mulţumiţi şi recunoascători pentru asta. Dar trotuarele au rămas pline de gropi şi denivelări, la fel cum au fost acum 20 de ani. De ce nu s-au asfaltat şi acestea?" - întreabă, necăjită, femeia. **JA–D.D.**

DENUMIREA VALUTEI	BNR	BCR		BRD		Intesa Sanpaolo Bank		Banca Românească		Nextebank		Alpha Bank		Banca Comercială Feroviară		Casa de schimb LUXOR	
		C	V	C	V	C	V	C	V	C	V	C	V	C	V	C	V
Euro	4,44	4,38	4,53	4,37	4,52	4,38	4,46	4,42	4,47	4,41	4,49	4,43	4,47	4,40	4,50	4,43	4,46
Dolar SUA	3,20	3,12	3,28	3,14	3,27	3,15	3,23	3,18	3,23	3,18	3,26	3,18	3,24	3,14	3,27	3,20	3,23
Forint	0,0143	0,0138	0,0150	0,0134	0,0149	0,0135	0,0155	-	-	0,0138	0,0151	-	-	-	-	0,0143	0,0146
Gram aur	132,76																

Vremea

Miercuri, 30 aprilie

www.aradon.ro

8° LA ORA 6 — temperaturile se vor situa între 7 şi 8 grade. Vântul va sufla cu 12 km/h dinspre NE.

21° LA ORA 18 — temperaturile se vor situa între 20 şi 21 grade. Vântul va sufla cu 11 km/h dinspre E.

Ziua precedentă

Arad	10 - 21	Umiditate:	73 %
Lipova	10 - 21	Presiune:	982,05 mb
Chişineu- Criş	10 - 21	Precipitaţii:	60 %
Săvârşin	9 - 20	Vânt:	3,22 km/h
Sebiş	9 - 20	Direcţie vânt:	N

Soarele

Răsare: 06:24
Apune: 20:41

Azi

Temperaturile se vor situa între 8 şi 20 grade. Vântul va sufla cu 11-12 km/h, dinspre E-NE.

FAZELE LUNII

29.04. 7.05. 14.05. 21.05.

MIERCURI	JOI	VINERI	SÂMBĂTĂ
8° 20° furtună cu descărcări electrice	8° 22° parţial înnorat, câteva averse	9° 22° nori şi soare	11° 23° frutună cu descărcări electrice

Calendar

Biserica ortodoxă: Sf. Ap. Iacob, fiul lui Zevedeu; Sf. Ier. Donat, episcopul Evriei (Dezlegare la peşte)
Biserica greco-catolică: Sf. ap. m. Iacob cel Mare
Biserica romano-catolică: Ss. Pius al V-lea, pp.; Iosif Cottolengo, pr.; Sofia, fc. m.

Prognoză pentru trei zile

Temperaturile minime vor fi cuprinse între 8 şi 11 grade, iar cele maxime între 21 şi 23 grade.

Temp.minime: 8 - 11 °C
Temp.maxime: 21 - 23 °C.

JURNAL ARĂDEAN
B-dul Revoluţiei nr. 62, Arad
BRAT Auditat de BRAT
Reclamaţii difuzare: 0257/212.032

Director editor: Mircea Ţişcă (8427)
Secretariat: 0257.281802 (centrala), fax - 0257.212.012
Şef departament difuzare: Carmen Csordas
Marea publicitate: 0257.280904
Mica publicitate: 0257.210775; B-dul Revoluţiei, nr. 81
Tiparul executat la: Tipografia Inform Media Debrecen

Redactor şef: Adriana Barbu (8416) Responsabil de număr: Diana Duţu
Secretar general de redacţie: Gabriela Groza (8423); **Departamente: Eveniment:** Simona Butaru, Monica Ardelean (8405), Alin Gherasim (8417), Ioana Costaş (8414); **Politic:** Simion Todoca (8434); **Economic:** Andreea Pintea (8415); **Cultură, Învăţământ:** Vasile Filip (8421); **Social:** Diana Duţu (8413); **Sport:** Daniel Scridon (8424), Leo Sfâra (8422), Dan Lazăr (8406).
Tehnoredactare: Ghizela Şerban (8409), Munteanu Daniel (8411).
REDACŢIE: tel. 0257.281802 (centrala); fax 0257.212.012, 0257.228.592; e-mail:redactia.jurnalaradean@informmedia.ro, adevaruldearad@informmedia.ro, publicitate.jurnalaradean@informmedia.ro, publicitate.adevarul@informmedia.ro

Mai multe trenuri spre mare

Suplimentare de trenuri în perioada mini-vacanţei de 1 Mai. Pe partea de vest a ţării sunt două garnituri în plus.

Un tren în plus prin Gara Arad FOTO: JA

ARAD. Un număr de 14 trenuri InterRegio şi Regio vor circula suplimentar în ţară în perioada mini-vacanţei de 1 Mai, cele mai multe fiind pe rutele care duc spre litoral, a anunţat CFR Călători.

Dintre acestea, în perioada 29/30 aprilie - 3/4 mai, vor circula din zona de vest a ţării, trenurile IR 1696/-1 Timişoara Nord (pl. 22.10) - Bucureşti Nord (pl. 07.50) - Constanţa (pl. 11.05) - Mangalia (sos. 12.29), respectiv, IR 1822/-1 Arad (pl. 18.55) - Bucureşti Nord (pl. 06.20) - Constanţa (pl. 09.35) - Mangalia (sos. 11.01).

În perioada 30 aprilie/1mai - 4/5 mai vor circula suplimentar trenurile IR 1695/-2 Mangalia (plecare la ora 16.33) - Constanţa (pl.18.20) - Bucureşti Nord (pl. 21.45) - Timişoara Nord (sosire la ora 07.02), IR 1821/-2 Mangalia (pl. 18.18) - Constanţa (pl. 20.05) - Bucureşti Nord (pl.23.45) - Arad (sos. 10.30).

CFR Călători a precizat că, în unele zile libere din perioada 1-4 mai, când traficul de călători este extrem de redus, unele trenuri InterRegio şi Regio nu vor circula.

În 1 mai, agenţiile de voiaj vor fi închise, din 2 mai, vor avea program normal de lucru.

JA – S.B.

Bilete din timp

CFR Călători recomandă pasagerilor să achiziţioneze din timp biletele, în special pentru trenurile de lung parcurs care au vagoane de dormit şi cuşetă.

Primăria plăteşte 82.000 euro pentru plicuri

ARAD. Primăria Arad este dispusă să plătească o sumă de până la 370.967,74 lei, echivalentul a peste 82.000 euro, pentru servicii de curierat. Instituţia a anunţat organizarea unei licitaţii publice pentru desemnarea firmei care să se ocupe de „ridicare, prelucrare, transport şi livrare internă şi externă a corespondenţei Primăriei Municipiului Arad". Primăria va alege oferta cea mai avantajoasă din punct de vedere economic. Cu siguranţă, o parte din bani se vor duce la arădeni, când vor primi somaţii de plată.

JA – S.B.

SC ARIANNA DREAMLIKE SRL
ANGAJEAZĂ
• VÂNZĂTOARE pentru punct lucru REAL;
• MECANIC pentru reparaţii expresoare cafea.
Informaţii la tel.: 0742 658 139
(444662)

GRATIS
cu bilet de trimitere de la Medicul de Familie
Servicii spitalizare de zi şi consultaţii în contract cu CASJ Arad
• Chirurgie Generală
• Gastroenterologie
Anumite tipuri de tumorete, lipoame, plagi, abcese, chisturi –mica chirurgie, etc.
Esofagita, Gastrita, Duodenită acută, Ulcer gastroduodenal, Colecistită, etc.

Arad: 0257 - 213 888 LaurusMedical clinics
www.laurusmedical.ro
(146421)

S.C. TEHNODOMUS S.A., ARAD,
Str. Petru Rares Nr. 28
ANGAJEAZĂ
• MUNCITORI AGRICOLI - femei şi bărbaţi
C.V. se vor timite pe fax: 0257-276-445
sau e-mail: office@tehnodomus.ro
sau la sediul firmei din Arad,
Str. Petru Rareş Nr. 28 (Cartier Grădiştе)
(444627)

aradjob.ro

doar în judeţul tău

Încearcă cel mai bun net fără limite

Vino la Vodafone şi ai 1300 minute în orice reţea

Vodafone
Power to you

exclusiv la Vodafone

LG L70
0€

TVA inclus. Ofertă valabilă la portarea de la abonament la abonamentul Smart Free 13 (13 Eur/lună) pe 2 ani. Minute în orice reţea: valabile în reţele naţionale fixe şi mobile. Bonus promoţional: 30 zile internet nelimitat la viteza 21,6 Mbps. Telefoane în limita stocului. Detalii în magazine.
(426185)

JURNAL ARĂDEAN

Ce îi aşteaptă pe arădeni la ştrand?

ARAD Inspecţie a primarului Gheorghe Falcă marţi pe ştrand, pentru a vedea cum decurg pregătirile pentru deschiderea noului sezon estival şi pentru a prezenta noutăţile. Prima veste a fost faptul că, de 1 Mai, la baza de agrement intrarea va fi liberă. Edilul a vizitat ştrandul din zona copiilor şi a precizat că, din acest sezon estival, au fost aduse mai multe jocuri acvatice montate în bazinul pentru copii (tunuri de apă, mai multe bărcuţe pentru cei mici şi un palmier acvatic). Pentru adulţi a fost amenajat un bazin.

Înainte cu două zile de deschiderea ştrandului FOTO: JA

Sărbătoare de 1Mai

La ieşirea din zona ştrandului pentru copii, au fost modernizate o parte dintre cabine, a spus marţi edilul, care a indicat şi că modernizarea acestora va continua după o nouă rectificare bugetară.

Următoarea oprire a primarului a fost în zona bazinelor mari, unde se făceau ultimele pregătiri (se curăţau bazinele care fuseseră pavate cu gresie şi care urmau să fie umplute cu apă), se verificau jocuri acvatice noi montate (o barcă, un balansoar, un obstacol de apă) şi se tăia iarba. Tot în această zonă a fost amenajat un bazin pentru copii.

Zona bazinelor mari este şi cea care va fi pregătită special pentru sărbătorirea zilei de 1 Mai, când Primăria împreună cu doi parteneri oficiali vor oferi celor care vor veni la ştrand un spectacol şi alte surprize. Special pentru spectacol, aici a fost amenajat un cort.

Valoarea investiţiilor pentru acest sezon estival la ştrand este de 620.000 lei, din care 500.000 de lei au fost alocaţi pentru modernizarea bazinelor şi a cabinelor şi 120.000 de lei pentru achiziţionarea şi montarea jocurilor acvatice.

JA- A.B.

Intră pe **www.aradon.ro** pentru a vedea mai multe poze

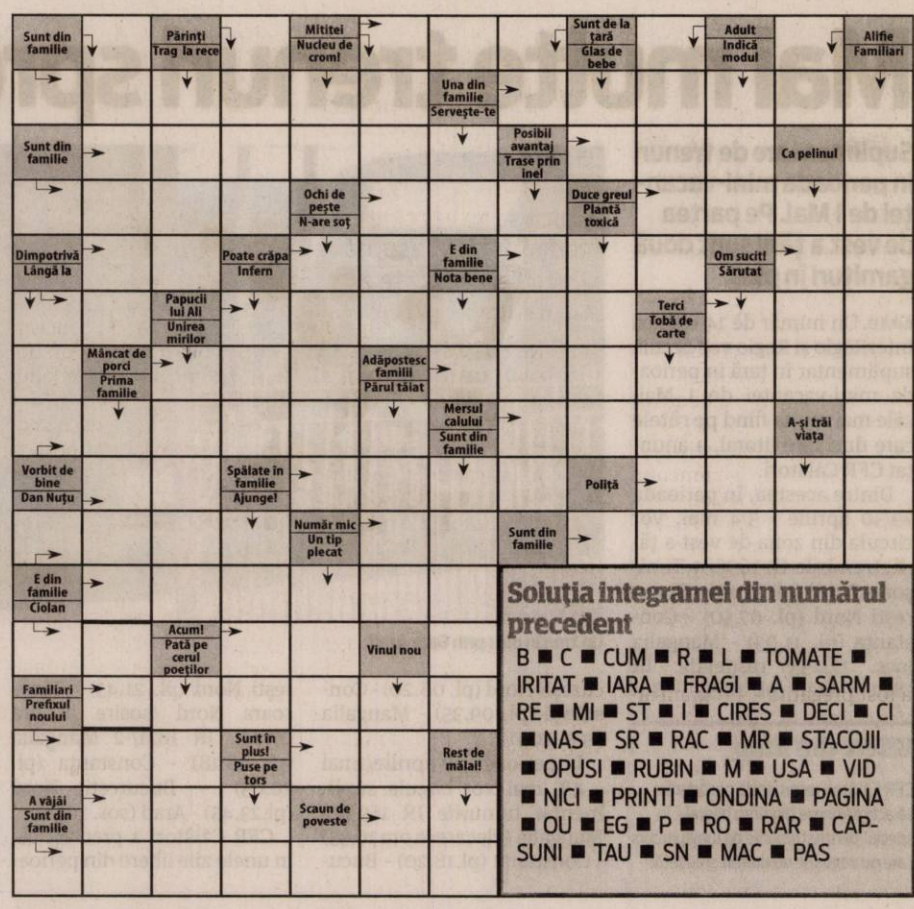

Soluţia integramei din numărul precedent

B ■ C ■ CUM ■ R ■ L ■ TOMATE ■ IRITAT ■ IARA ■ FRAGI ■ A ■ SARM ■ RE ■ MI ■ ST ■ I ■ CIRES ■ DECI ■ CI ■ NAS ■ SR ■ RAC ■ MR ■ STACOJII ■ OPUSI ■ RUBIN ■ M ■ USA ■ VID ■ NICI ■ PRINTI ■ ONDINA ■ PAGINA ■ OU ■ EG ■ P ■ RO ■ RAR ■ CAP-SUNI ■ TAU ■ SN ■ MAC ■ PAS

Reţeta zilei

Salată de icre

INGREDIENTE: 350-400g icre proaspete de crap, 350-400ml ulei de floarea soarelui de bună calitate, 100 ml apă minerală, 1/2 suc de lămâie, 3 fire ceapă verde, sare.

MOD DE PREPARARE: Dacă icrele sunt cumpărate, atenţie la sare deoarece comercianţii pun multă sare. Indicat ar fi să nu mai adăugaţi deloc. Dacă sunt proaspete direct din peşte, se adaugă 1/2 linguriţă sare şi se ţin la rece pentru 1-2 zile. Într-un bol se mixează icrele timp de 2 minute. După cele 2 minute de mixat, se adăugă uleiul puţin câte puţin turnat în fir subţire cu pauza până se încorporează bine. Nu foarte mult deoarece se poate tăia ca la maioneză. În acest timp se toarnă şi câte un shot de apă minerală. Nu trebuie pusă toată apa, ci cât să le albească puţin şi pentru a ieşi salata mai pufoasă. După ce s-a adăugat tot uleiul, se pune şi sucul de lămâie tot la fel de uşor ca uleiul şi la sfârşit se adaugă ceapa tăiată rondele mici. În acest timp se poate adăuga sare în funcţie de gust.

Poftă bună!

Pentru mai multe reţete intră pe www.culinar.ro

1 Mai, sărbătorit la firul ierbii

Niciun loc de picnic nou amenajat pentru cei care doresc să sărbătorească Ziua Muncii ca prin Europa.

ARAD. Micul şi grătarul, berea, muzica şi prietenii alături e secretul unui 1 Mai reuşit. Asta e tradiţia respectată de orăşeni şi la care doar ploaia îi poate face să renunţe. An de an, toţi ies la iarbă verde, prin pădure, pe malul Mureşului, ori pe unde o fi puţină iarbă şi, evident, un loc de parcat maşina. Multă muzică, mult fum şi bună dispoziţie. Şi dacă nu mai e loc, e bun şi asfaltul din parcarea blocului sau trotuarul din faţa imobilului unde apar grătarele şi curge berea.

Niciun loc în plus

Locurile amenajate pentru grătar sunt extrem de puţine. Singura locaţie unde poţi ieşi la pădure şi să ai la îndemână un grătar este Parcul Natural Lunca Mureşului, zona Centrului de Vizitare. Aici sunt 3 grătare şi 6 mese, un număr extrem de mic pentru cererea de 1 Mai. Şi tot aici oferta s-a îmbogăţit cu un mic magazin şi o tiroliană. Legea care reglementează amenajarea locurilor de picnic nu obligă primăriile să le construiască, dar dacă o fac trebuie să respecte standardele prevăzute în lege. Inevitabil, cresc şi costurile şi bugetele multor primării nu îşi pot permite o asemenea investiţie. Care, să nu uităm, mai trebuie şi păzită.

Patrulează de Ziua Muncii

Vor fi la datorie pe teren şi vor verifica cum respectă mediul cei care aleg să stea o zi în mijlocul naturii, echipe de la Garda de Mediu, Poliţia Locală, echipe de jandarmi. Acestea vor fi la Pădurea Ceala (situată la marginea municipiului Arad), Valea Cladovei, Lacul Ghioroc sau locuri din zonele turistice Moneasa şi Dezna, Archiş, Şiria Cetate, Şoimoş.

Nu lăsaţi gunoaie în urmă!

Apelul către cei care vor ieşi la picnic este să adune gunoaiele în saci de gunoi pe care apoi să îi depoziteze în containere. Fie că sunt la marginea pădurii, fie că sunt cele din zona blocurilor. Oamenii legii nu vor ezita să dea amenzi dacă nu se respectă aceste minime reguli de civilizaţie. Preventiv, Primăria comunei Vladimirescu, împarte sacii de gunoaie chiar la intrarea în pădure pentru a se asigura că nimeni nu aruncă la întâmplare gunoaiele. Un exemplu bun de urmat.

JA-M.A.

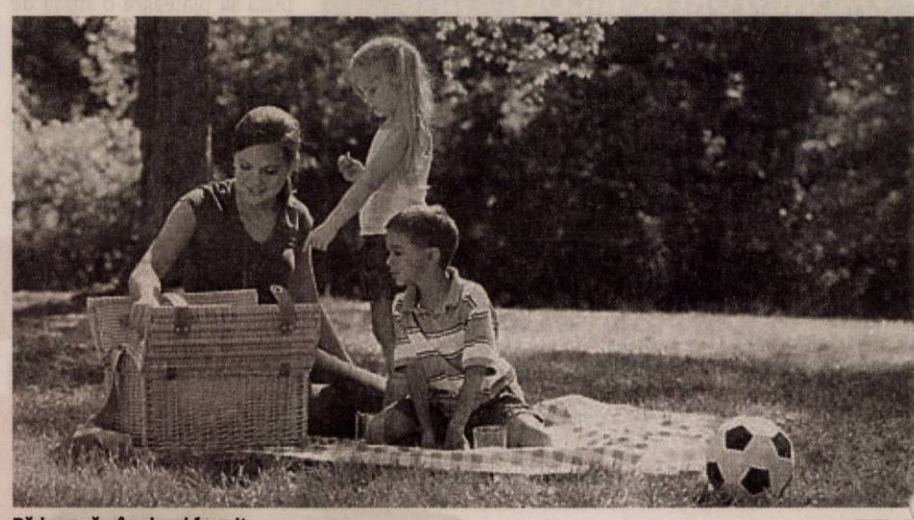

Pădurea rămâne locul favorit FOTO: JA

Picnic organizat

Vor fi organizate picnicuri în municipiu la Ştrandul Bidi, în zona 300, la Port Arhur şi la Zori de Zi. Singura precizare că în unele locaţii mirosul micilor va fi puţin condimentat cu... politică. Dar tot se pot mânca.

Unde-s iubitorii culturii?

Vernisaj fără public, în Galeria „Alfa", la expoziţia artistului plastic Ion Aurel Gârjoabă.

ARAD. Ar fi fost vesel, dacă nu era trist. Aşa s-ar putea spune, poate cel mai bine, despre ceea ce s-a întâmplat, luni seara, la Galeria de Artă „Alfa" din Arad, oraş pretendent la titlul de Capitală Culturală Europeană în 2021. Mai exact: în acest spaţiu era programat, pentru acea zi, de la ora 18.00, vernisajul expoziţiei de pictură a maestrului Ion Aurel Gârjoabă. Numai că.... publicul a lipsit cu desăvârşire.

La ceasul amintit, erau prezenţi doar autorul, artistul plastic arădean Ioan Kett Groza (care-şi asumase rolul de prezentator) şi doamna de la Galerie.

În aşteptarea iubitorilor de frumos (cu gândul şi să mai umplem spaţiul... temporal) intru într-o discuţie cu artistul. Maestrul Ion Aurel Gârjoabă, vesel şi deschis la vorbă, nu este unul oarecare. Pictor, grafician, sculptor, ilustrator şi copertator de carte a avut foarte multe expoziţii personale şi de grup, are lucrări în colecţii publice şi particulare din ţară şi de peste hotare. A fost în tabere de creaţie în numeroase locuri. Chiar şi la Arad: a participat la Tabăra de Creaţie de la Căsoaia (în 1980, 1981, 1982 - în ultimul an fiind chiar directorul acesteia).

„Este prima dată, însă, când expun la Arad", îmi mărturiseşete pictorul cu un surâs autoironic.

Expoziţia pe care a adus-o la Galeria „Alfa" se numeşte „75 - Tabere". Adică 75, vârsta lui Gârjoabă şi tabere, pentru că „sunt lucrări realizate în tabere de documentare, începând cu Argeş, Balcic, Făgăraş, Kraguevac (Serbia) şi altele".

Expoziţia cuprinde 64 de lucrări, începând de la vegetaţie, peisaj citadin, flori („în special macul m-a impresionat cel mai mult"), natură statică („dar nu în genul consacrat ci luată din mediul natural"). Sunt lucrări în ulei pe pânză care merg pe armonii de cald-rece, clar-obscur, dar şi picturi non figurative („Flacăra albastră")

„Pentru mine - şi-a exprimat artistul crezul - pictura trebuie să creeze privitorului o stare de confort vizual, o stare de trăire emoţională estetică şi afectivă, şi, în ultimă instanţă, să-l bucure de viaţă, de natură".

Mai am vrea doar să spunem că, dacă ai noştri iubitori de cultură nu şi-au făcut timp să vină la vernisaj, expoziţia totuşi s-a deschis şi va rămâne (deschisă) până pe 9 mai. Într-o plimbare pe Bulevard, ar putea zăbovi, măcar câteva minute, în Galeria „Alfa", pentru a admira picturile lui Ion Aurel Gârjoabă. Vor avea doar de câştigat.

JA-V.F.

Doar patru

Ca să fim corecţi până la captăt, putem preciza că, în decurs de o oră, au intrat să vadă expoziţia patru persoane: Judita Csernyansky (artist plastic, membru al Cenaclului „I. Andreescu" Arad) împreună cu soţul, un tânăr şi o doamnă.

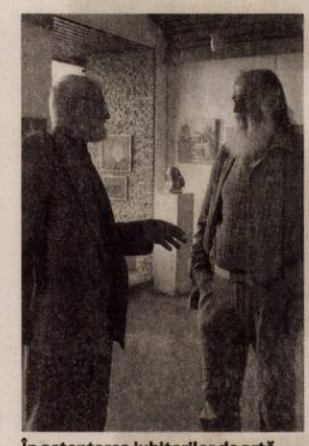

În aşteptarea iubitorilor de artă

Târgul Primăverii, un succes

ARAD. Prima ediţie a Târgului Primăverii, organizată de Camera de Comerţ, Industrie şi Agricultură a judeţului Arad, la Complexul Expoziţional EXPO Arad a fost una de succes. Cel puţin aşa susţin organizatorii care vorbesc despre nu mai puţin de 6.000 de vizitatori. Au fost patru zile de expoziţii, în trei târguri (Gardenia, târgul de turism şi cel de pescuit şi vânătoare), evenimente conexe şi multă lume.

„Numărul impresionant de vizitatori care au trecut porţile EXPO Arad ne reconfirmă necesitatea de a organiza evenimente cu caracter specific, care să susţină diferite domenii de activitate. EXPO Arad este, fără doar şi poate, o platformă profesionistă care susţine afacerile şi ajută la dezvoltarea mediului economic, în general", a declarat Gheorghe Seculici, preşedintele CCIA Arad.

JA-M.A.

Încep cursurile pentru administratori

ARAD. Uniunea locală a asociaţiilor locative Arad (U.L.A.L.A) organizează al doilea curs de pregătire pentru administratori de imobile din 2014. Cursul se va desfăşura între 19 - 31 mai şi va fi susţinut de specialişti, în scopul atestării la Primăria Arad. Cursanţii vor fi pregătiţi în legislaţia tehnică şi de specialitate locativă, finanţe-contabilitate, legislaţia economico-administrativă şi dreptul muncii.

Înscrierile se fac la sediul Uniunii, de pe strada Ştefan Cicio Pop, nr.7 sau la numărul 0257/285053.

Invitaţie la Băile Termale FOTO: FAN

Se deschide sezonul la „Bidi"

ARAD. Potrivit tradiţiei, la 1 Mai, Casa de Ajutor Reciproc a Pensionarilor (CARP) Arad deschide sezonul estival la Băile Termale. Evenimentul festiv va avea loc joi, începând de la ora 11.00. Pensionarii arădeni sunt invitaţi să participe la... sărbătoare. Căci aşa au conceput organizatorii deschiderea oficială a Băilor „Bidi", ca pe o sărbătoare. Special pentru această ocazie a fost pregătit un program artistic, care va fi urmat de o tombolă şi o masă caldă.

În fiecare an, Băile Termale din Gai sunt vizitate, în medie, de 60.000 de persoane. Complexul se întinde pe 20.000 de metri pătraţi şi cuprinde patru bazine (din care unul acoperit, cu apă termală, şi trei bazine exterioare), un pavilion prevăzut cu aparatură pentru fizioterapie, dar şi un salon pentru manichiură şi pedichiură. Membrii CARP beneficiază de reduceri atât la accesul în ştrand, cât şi la diferite servicii din incinta acestuia. Garderoba şi paturile de plajă sunt gratuite. În ceea ce priveşte calitatea apei termale, conducerea CARP susţine că aceasta e identică cu cea de la Felix. **JA-D.D.**

Vrei să fii sănătos? Vaccinează-te!

În condiţiile în care tot mai mulţi oameni refuză să se vaccineze, medicii insistă asupra eficienţei dovedite a vacinării.

ARAD. Nu stăm deloc bine cu vaccinarea, iar situaţia ar trebui să ne îngrijoreze. Căci vaccinarea este cea mai eficientă metodă de a preveni o boală: nu suntem vaccinaţi, ne îmbolnăvim mult mai uşor. Potrivit Organizaţiei Mondiale a Sănătăţii (OMS), acoperirea vaccinală considerată protectoare pentru sănătate este de 95%. Ultimele statistici din judeţul Arad indică o acoperire vaccinală de 85%!

Procente în scădere

Cele mai recente date centralizate la nivelul Direcţiei de Sănătate Publică Arad se referă la acoperirea vaccinală la copiii de 18 luni (născuţi în iulie 2012). O primă constatare se evidenţiază: în mediul rural acoperirea vaccinală e mai mare decât în urban: 86,03% faţă de 84,25%. „Probabil că oamenii din mediul rural sunt mai ascultători, au mai multă încredere în medic" - încearcă o posibilă explicaţie dr. Dorica Sănduţu, medic de familie în Arad.

Dar iată cum stăm cu acoperirea vaccinală pe tipuri de vaccin: BCG (împotriva tuberculozei) 98,07%, hepatită B 90,26%, DTPa (difteric, tetanic, tuse măgărească) 79,17%, Hib (împotriva meningitei) 79,18%, poliomielitic 79,19%, ROR (rujeolă, oreion, rubeolă) 84,95%.

Se observă cu ochiul liber că doar în ceea ce priveşte vaccinul împotriva tuberculozei ne situăm peste valoarea de acoperire vaccinală recomandată de OMS. În toate celelalte cazuri ne îndepărtăm de 95%. Şi, din păcate, tendinţa aceasta este: tot mai mulţi părinţi refuză vaccinarea copiilor. „E un mare risc pe care şi-l asumă lăsând copilul nevaccinat" - atenţionează dr. Sănduţu.

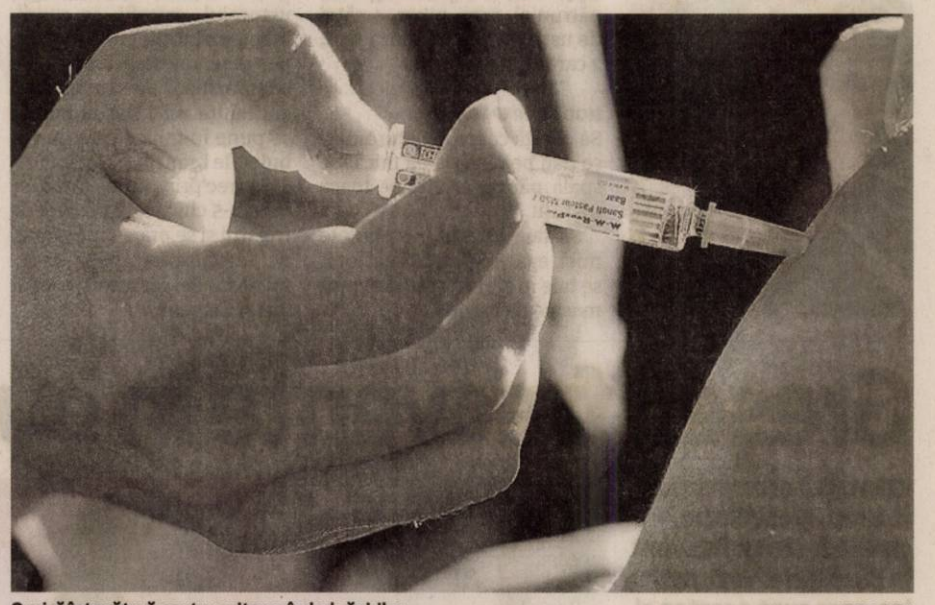

O mică înţepătură pentru evitarea îmbolnăvirilor FOTO: FAN

„Fii responsabil!"

Din păcate, în prezent, în ţara noastră niciun vaccin nu este obligatoriu. Nici măcar vaccinurile care fac parte din Programul Naţional de Imunizare a Populaţiei, un program gratuit, finanţat de Ministerul Sănătăţii. „Iar dacă până şi vaccinul gratuit este refuzat, în ceea ce priveşte vaccinurile ce trebuie plătite avem probleme şi mai mari în convingerea populaţiei să se vaccineze" - spune dr. Adrian Dărăbanţiu, medic de familie în Arad.

Din păcate, vorbim de o populaţie needucată sau foarte puţin educată din punct de vedere medical. Căci opiniile unora sau altora postate pe diverse forumuri nu pot fi considerate pertinente şi nici luate în considerare. Singura opinie avizată pe tema vaccinării o are medicul - fie el de familie sau specialist. Iar mesajul medicilor e foarte clar: „Fii responsabil! Vaccinează-te!"

DIANA DUŢU
diana.dutu@informmedia.ro

Campania SNMF la Arad FOTO: DIANA DUŢU

Săptămâna vaccinării

În perioada 24-30 aprilie este Săptămâna Internaţională a Vaccinării. Cu această ocazie Societatea Naţională de Medicina Familiei (SNMF) a organizat o campanie cu mesajul „Fii sănătos! Fii responsabil! Vaccinează-te!". Campania s-a desfăşurat în cinci oraşe din ţară. Ieri a venit rândul Aradului: a fost organizat un seminar pentru medicii de familie şi s-au împărţit materiale informative pacienţilor. Prezent în oraşul nostru, dr. Gino Dumitra, coordonator al Grupului de Vaccinologie al SNMF, a punctat: „Dorim ca prin această campanie să informăm şi să conştientizăm populaţia, dar şi medicii, asupra importanţei vaccinării".

Isteria căpuşelor e pe cale să înceapă

Au apărut deja primele victime ale căpuşelor după ce arădenii au ieşit la iarbă verde.

ARAD. Subiectul căpuşa revine în actualitate. Odată cu iarba verde şi excursiile prin pădure.

Au trecut primele patru luni din an şi au fost înregistraţi 44 de arădeni muşcaţi de căpuşe care au şi ajuns la spital. Tot ce se poate ca numărul lor să fie mai mare, dar cei muşcaţi şi-au rezolvat singuri problema. Cele mai multe cazuri, potrivit medicului Anca Zaharia, de la DSP Arad, au fost înregistrate în luna aprilie şi peste 80% sunt persoane din mediul urban. Într-un singur caz, un bărbat de 36 de ani, există suspiciunea de boala Lyme, iar cazul este ţinut sub urmărire medicală.

Stropiri la sol

Primăria Arad a programat deja stropiri la nivelul solului împotriva căpuşelor atât în zona parcurilor, a falezei sau în zona 300. „Ca în fiecare an, sunt programate aceste intervenţii cu substanţe în zonele cu mai multă verdeaţă, ceea ce va reduce şi numărul de căpuşe ce au apărut odată cu sezonul cald", a declarat Corina Drăghici, purtător de cuvânt al Primăriei Arad.

Pentru cei care vor ieşi la iarbă verde în această perioadă, este bine de ştiut că există riscul să fie „agăţaţi" de o căpuşă. În cazul în care nu pot să o înlăture în totalitate prin metode tradiţionale, aceştia trebuie să apeleze la un medic pentru a le scoate căpuşa. Totodată, trebuie început un tratament cu antibiotice.

Şi pentru a ieşi din zona urbană către cea rurală, unde căpuşa nu provoacă niciodată atât de multă panică, putem să punctăm câteva soluţii tradiţionale: cu un chibrit al cărui cap este puţin umezit se pot face cercuri în jurul căpuşei intrată sub piele şi aceasta, se spune, atrasă de mirosul de fosfor, va ieşi. Sau se poate folosi uleiul şi oţetul care va produce acelaşi efect: te scapă de căpuşe. **JA-M.A.**

Simptome

Locul muşcat de căpuşă, spun medicii, se înroşeşte, pot apărea dureri articulare şi senzaţii de slăbiciune.

Pădurea are şi farmec şi... căpuşe FOTO: JA

Excelenţa Sa, Raymundo Santos Rocha Magno, Ambasadorul Braziliei la Bucureşti, Doctor Honoris Causa al Universităţii de Vest „Vasile Goldiş"

Senatul Universităţii de Vest „Vasile Goldiş" i-a acordat marţi, 29.04.2014, într-un cadru festiv, în Sala Ferdinand din Primăria Arad, înaltul titlu academic de Doctor Honoris Causa, d-lui ambasador al Braziliei la Bucureşti, Excelenţa Sa, Raymundo Santos Rocha Magno, remarcabilă personalitate politică şi om de cultură, implicat în acţiuni care au vizat dezvoltarea durabilă în condiţiile protejării resurselor şi mediului, ale securităţii aviaţiei civile şi respectului pentru proprietatea intelectuală.

La eveniment au participat prof. univ. dr. Coralia Adina Cotoraci, rectorul Universităţii de Vest „Vasile Goldiş" – preşedintele comisiei de analiză de acordare a DHC, prof. univ. dr. Aurel Ardelean, preşedintele Universităţii de Vest „Vasile Goldiş" – rector fondator, cadre didactice, studenţi, masteranzi, doctoranzi, absolvenţi ALUMNI-UVVG.

Excelenţa Sa Raymundo Santos Rocha Magno a reprezentat Brazilia în numeroase state şi importante organizaţii internaţionale, dovedindu-se un prieten adevărat şi statornic al României, dezvoltând relaţiile bilaterale dintre cele două ţări, în multiple domenii, inclusiv cele legate de învăţământul superior şi cultură.

Excelenţa Sa, Raymundo Santos Rocha Magno, ambasadorul Braziliei la Bucureşti, a subliniat: „Sunt foarte onorat de distincţia pe care am primit-o din partea unei Universităţii de Vest „Vasile Goldiş", care are standarde de educaţie atât de înalte. Cunosc faptul că multe personalităţi publice sunt absolvente ale Universităţii de Vest „Vasile Goldiş" şi sunt foarte încântat că am ocazia să vizitez un oraş atât de frumos. Am venit în România în anul 2011 şi de atunci am citit şi am studiat despre această ţară, sunt oameni foarte amabili şi nu simt o mare diferenţă între România şi Brazilia, America de Sud. Pot să spun că România mă uimeşte, iar municipiul Arad reprezintă un exemplu, având o istorie bogată. Sunt mândru să fac parte dintr-o Universitate care aparţine unui oraş cu un trecut istoric atât de important".

Prof. univ. dr. Coralia Adina Cotoraci, rectorul Universităţii de Vest „Vasile Goldiş": „Evenimentul se încadrează în acţiunile de internaţionalizare a Universităţii noastre, după acordarea înaltului titlu de Doctor Honoris Causa d-lui Armando Sergio Prado De Toledo din cadrul Institutului Superior de Magistratură din Brazilia, iată o nouă personalitate, ambasadorul Braziliei, Raymundo Santos Rocha Magno, ne face onoarea, la propunerea Facultăţii de Ştiinţe Juridice, a comisiei de analiză, a d-lui decan conf. univ. dr. Cristian Alunaru şi a prof. univ. dr. Ioan Trifa, de a deveni Doctor Honoris Causa al Universităţii noastre".

Prof. univ. dr. Aurel Ardelean, preşedintele Universităţii de Vest „Vasile Goldiş", a subliniat: „Universitatea noastră a deschis legăturile academice cu Universităţile din Brazilia în urmă cu 12 ani prin vizite efectuate la 10 universităţi din Brazilia împreună cu prof. Schneider. Cea mai importantă vizită a fost la Universitatea Federală din Rio de Janeiro, unde am pus la punct o colaborare academică în domeniul medicinei. Am vizitat atunci mai multe centre culturale şi am apreciat evoluţia pozitivă a Braziliei. În urma acestor vizite, Universitatea noastră a început cooperarea ştiinţifică, iar Editura „Vasile Goldiş" University Press a tradus o carte a fostului preşedinte Cardoso, privind construirea democraţiei în Brazilia. În prezent, în revista noastră de ştiinţe şi cultură, au apărut mai multe articole referitoare la introducerea limbii portugheze în şcolile din Brazilia, unde autori sunt din cadrul Universităţii din Rio de Janeiro. Am continuat colaborarea cu fostul ambasador Moscardo, cu directorii Institutului de Magistratură şi în prezent, prin acordarea celei mai înalte distincţii de Doctor Honoris Causa, ambasadorului Braziliei la Bucureşti, dl. Raymundo Santos Rocha Magno. Vom continua aceste legături tradiţionale fiindcă suntem popoare specifice gintei latine, iar colaborarea noastră cu Universităţile din Brazilia va continua în domeniul medicinii stomatologice".

Biroul de presă al UVVG
Daniel Albu

H (398826)

JURNAL ARĂDEAN

Chifteluţe vesele, aperitiv

INGREDIENTE: 1 kg carne tocată, 2 ouă, 2 cepe, 1 legătură pătrunjel, sare, piper, 4 căţei de usturoi, 500 g brânză feta, 2 cartofi, făină.

MOD DE PREPARARE

Se curăţă ceapa şi usturoiul şi se dau pe răzătoarea mică. Se spală pătrunjelul şi se toacă mărunt.

Se taie brânza în cubuleţe mici, egale. Se curăţă cartofii, se taie în sfeturi şi se dau prin maşina de carne.

Într-un castron mare se pun carnea tocată, ouăle, ceapa, usturoiul, cartofii, se condimentează totul cu sare şi piper şi se amestecă bine toată compoziţia. Se modelează chifteluţe mici, iar la fiecare se pune în mijloc câte un cubuleţ de brânză.

Se trec prin puţină făină, se înfig 4-5 chifteluţe pe beţe de frigărui şi se prăjesc pe grătar, pe ambele părţi, până se rumenesc. Se servesc cu legume proaspete.

Conopidă cu brânzeturi

Conopida este o legumă foarte sănătoasă şi gustoasă, al cărei gust este bine completat de specialităţile de brânză. Pentru o obţine o mâncare aromată, foloseşte parmezan, eventual amestecat cu sos sau ulei de măsline. Tot o savoare intensă, dar rafinată, obţii şi dacă foloseşti brânză cu mucegai nobil albastru. Dacă, însă, preferi aromele delicate, adaugă felii de caşcaval Gouda sau Emmentaler ras.

Greşeli frecvente în bucătărie

Identifică şi corectează, la timp, greşelile pe care le faci mai frecvent în bucătărie. Vezi, mai jos, care sunt acestea şi încearcă să le corectezi.

CULINARE. Până şi cei mai experimentaţi bucătari au momentele lor de coşmar în bucătărie... Ba fierb prea mult pastele, ba uită să condimenteze mâncarea, ba „caramelizează" fructele în sare, şi nu în zahăr... Să recunoaştem, i se poate întâmpla oricui! Crezi că să încurci sarea cu zahărul este cel mai rău lucru care ţi se poate întâmpla? Nici vorbă... Sunt alte „scăpări" mult mai grave... Important este să le identifici la timp şi să le corectezi, acolo unde este posibil. Dacă reţeta este compromisă în totalitate, ia-o de la capăt! Care sunt cele mai frecvente greşeli în bucătărie? Iată care sunt acestea:

1 Găteşti fără să guşti mâncarea. Rezultatul? Gustul mâncărurilor va rămâne tern, iar textura va fi neatrăgătoare. Pentru marea majoritate a bucătarilor, condimentele se pun din ochi, experienţa spunându-şi cuvântul. Bucătarii începători, însă, nu au succes în astfel de jonglerii. Crezi că numai bucătarii amatori compromit reţetele? Nici vorbă... Tim Cebula, un bucătar renumit, mărturiseşte că a servit la un dineu important un soi de ananas care pur şi simplu refuzase să se caramelizeze. Într-un final, şi-a dat seama că a folosit la „caramelizat" sare, şi nu zahăr!

2 Începi să găteşti fără să citeşti reţeta în întregime. Desigur, bucătarii de top gătesc şi cu ochii închişi, bazându-se pe cunoştinţe, intuiţie şi simţuri. Un bucătar aflat la început de drum, însă, riscă să compromită întreaga reţetă dacă nu o citeşte în întregime înainte de a-şi pune şorţul... Aşadar, înainte de a te apuca de gătit, citeşte reţeta în întregime, cel puţin o dată, apoi pregăteşte-ţi ingredientele şi înşiră-le în castronaşe, pe blatul de lucru. Porneşte focul şi abia apoi apucă-te de treabă! Şi crede-ne pe cuvânt: n-ai vrea să-ţi sune musafirii la uşă tocmai când vezi că friptura trebuia să fie lăsată la marinat cel puţin o oră...

3 Dai apa în clocot, deşi reţeta spune doar s-o fierbi. Este una dintre cele mai des întâlnite greşeli în bucătărie. Cum faci diferenţa între cele două procese? Când din apă se desprinde o bulă de aer la 1-2 secunde, apa este fiartă. Când bulele sunt mai dese, înseamnă că apa a început să dea deja în clocot. Diferenţa poate compromite în întregime reţeta.

4 Încălzeşti prea mult ciocolata. Rezultatul? În loc să obţii o cremă moale, delicată, de o consistenţă atrăgătoare, vei avea o ciocolată tăiată sau nisipoasă. Care este cea mai bună metodă de a topi ciocolata? Încălzeşte-o uşor şi amestec-o periodic, până se înmoaie.

5 Foloseşti unt prea moale. Fursecurile vor fi prea moi şi se vor împrăştia, iar prăjiturile vor fi prea dense. Lasă untul să se încălzească treptat, la temperatura camerei, 30 până la 45 de minute înainte de a-l folosi. Nu-l topi în cuptorul cu microunde! La temperatura potrivită, untul ar trebui să cedeze uşor sub presiunea degetului. Untul prea moale nu se va bate cremă cu zahăr, aceasta fiind o etapă extrem de importantă pentru prăjituri, dacă vrei un blat pufos.

Borş de ştevie şi verdeţuri

GUSTOS. Ce poate fi mai bun în zilele de primăvară, când verdeţurile abundă în grădini şi în pieţe, decât un borş de ştevie.

Pregătit foarte uşor, adaptabil şi pentru zilele de post, borşul acesta de ştevie este foarte gustos şi plin de legume.

INGREDIENTE

1 castron mare cu ştevie, spălată, curăţată de nervura principală şi tocată mărunt, 1 morcov, 1 ţelină,1 păstârnac, 2 cepe, 50 g ardei gras tăiat mărunt, 100 ml suc de roşii, 250 ml borş proaspăt, sare, 2 cuiburi de fidea, 2 ouă pentru zdrenţe, leuştean verde.

MOD DE PREPARARE

Morcovul, ţelina, păstârnacul şi ceapa se mărunţesc cu robotul de bucatarie, dar le puteţi da pe răzătoare sau toca cu cuţitul, după preferinţă sau îndemânarea fiecăruia. Se pun legumele la fiert într-o oală şi când s-au fiert pe jumătate adăugăm ştevia.

Se lasă să fiarbă şi ştevia cam 10-15 minute, apoi se adaugă sucul de roşii, sare şi borş proaspăt (încălzit) cât să acrească ciorba după preferinţa fiecăruia şi se mai lasă la fiert 10 minute, apoi se bat ouăle zdrenţe, se mai lasă 5 minute , se opreşte focul şi se pune leuştean verde.

Dacă doritţ să pregătiţi acest borş în zilele de post, renunţaţi la ouă şi ciorba e foarte bună!

Noi vă dorim poftă bună şi multă verdeaţă în bucate!!

Budincă de brânză telemea

DEJUN/CINĂ. Fie că o serveşti la micul-dejun, fie la cină, budinca de brânză va fi la fel de gustoasă, mai ales dacă o serveşti cu o salată de sezon.

INGREDIENTE

120 g telemea, 175 g smântână, 300 g roşii cherry, 1 ceapă, 6 ouă, 1 linguriţă cu sare, 1 linguriţă cu piper, pătrunjel verde, ulei de măsline, pesmet.

MOD DE PREPARARE

Încingedouă linguri cu ulei de măsline într-o tigaie şi adaugă roşiile şi ceapa tocată foarte mărunt. Perpeleşte-le pe foc mic zece minute, cu grijă să nu se ardă.

Bate spumă ouăle, adaugă smântâna, sare şi piper după gust. Pune roşiile şi ceapa, brânza dată pe răzătoare. Toarnă totul într-o formă de copt unsă cu puţin ulei şi tapetată cu pesmet. Presară pătrunjel verde tocat mărunt şi dă la cuptorul încins 35-45 de minute. Serveşte de îndată!

Truc

Un praf de nucşoară va aromatiza budinca şi îi va da un gust deosebit. Nu pune multă, pentru că rezultatul va fi unul nedorit!

Prăjitură din două ingrediente

SIMPLĂ. O reţetă de prăjitură simplă, din numai două ingrediente, care nu necesită făină. Uite cum faci prăjitura cu Nutella.

INGREDIENTE: 4 ouă mari, 250 g Nutella, Finetti sau altă cremă de ciocolată.

MOD DE PREPARARE: Ouăle se bat cu mixerul, pe viteza cea mai mare, până când îşi triplează volumul. Acest pas este foarte important şi nu trebuie scurtat. Altfel, prăjitura nu va avea textura potrivită şi se va simţi gustul de ou. Crema de ciocolată se pune într-un bol şi se topeşte uşor la cuptorul cu microunde sau la bain marie. Trebuie doar să se înmoaie puţin. În bolul cu ciocolată se adaugă o treime din ouăle bătute şi se omogenizează foarte bine, până când nu se mai văd urmele de ou. Se adaugă încă o treime din ouăle bătute şi se omogenizează din nou. Se adaugă şi restul de ou, amestecând din nou foarte bine. Compoziţia se pune într-o tavă puţin adâncă pe hârtie de copt. Se pune în cuptor la foc mic, aproximativ 20 de minute sau până când se întăreşte suficient astfel încât vârful de cuţit introdus în prăjitură să iasă curat. Se lasă să se răcească cel puţin o oră.

Sfat

Este foarte important să foloseşti exact cantitatea de ciocolată menţionată, să baţi ouăle foarte bine şi să urmezi întocmai toţi paşii menţionaţi.

Pulpe de pui cu legume şi bere

AROMĂ APARTE. Pulpele de pui se pot pregăti în multe feluri, fiind o carne uşoară legumele fac o prietenie frumoasă cu aceasta, iar de bere ce să mai spunem, gustul dulce-amărui al berii dă o aromă aparte preparatului nostru. Urmăriţi, în continuare, reţeta acestui preparat!

INGREDIENTE

5 pulpe de pui, minimum 10 ciuperci champignon, 4-5 morcovi mari, 2 cepe, 250 ml bere, 4-5 căţei de usturoi, piper, sare, pătrunjel verde, puţin ulei.

MOD DE PREPARARE

Pulpele de pui se spală bine şi se usucă cu un prosop de hârtie, se porţionează (separând partea superioară de cea inferioară), se condimentează cu sare şi piper

Ceapa se taie mărunt şi se pune la călit cu câteva linguri de ulei. Se pun pulpele să se călească puţin. Se adaugă morcovul tăiat feliuţe sau cubuleţe şi se lasă să fiarbă puţin. Se adaugă apoi ciupercile tăiate cubuleţe, usturoiul tăiat mărunt şi berea. Se condimentează cu sare şi piper după gust şi se lasă să fiarbă 15 minute. Se transferă apoi într-un vas termorezistent, se aşează bucăţile de carne, legumele şi sosul rezultat. Se pun la cuptor pentru 40 minute până când preparatul se va rumeni frumos. Se presară pătrunjel după ce se scoate din cuptor. Serviţi acest preparat gustos alături de o salată de varză cu morcov şi dovlecel. **POFTĂ BUNĂ!**

Aleşii nu vor scăpa de discuţiile pe tema ştrandului FOTO: JA

Război deschis pe ştrand

Lege, sentinţe, intimidări, ameninţări şi urmări: primarul Falcă i-a informat pe aleşi că le va propune să scoată terenul concesionat lui Leo Aslău în afara ştrandului. Şi de aici...

ARAD. Dar care a fost bomba aruncată de edil la finalul prezentării situației în care se găsește acum Primăria la ștrand? Gheorge Falcă le-a precizat consilierilor că e decis să diminueze ștrandul Neptun cu suprafața dată lui Leo Aslău, prin scoaterea acesteia în afara bazei sportive. O singură problemă atunci: consilierii vor fi chemați să anuleze concesiunea dată omului de afaceri pe terenul cu pricina pentru că aceasta a fost făcută în baza reglementărilor care vizează bazele de agrement...

Ideea-propunere făcută publică de edil a venit după ce acesta a acuzat faptul că ultimele evenimente de la intrarea la ștrand au demonstrat că cineva vrea să pună mâna pe o bucată de ștrand. Edilul a lăsat să se înțeleagă că dorința de a pune mâna pe ștrand a fost realizată cu sprijinul unora. Ba chiar le-a prezentat consilierilor întâmpinarea făcută de... Primăria Arad în 2005, la demararea procesului cu omul de afaceri, o întâmpinare de doar o pagină (când de obicei acestea au peste zece pagini), semnată în locul său de viceprimarul de atunci, Tiberiu Dekany, și secretarul CLM de atunci, Doina Paul.

O aplicare tendenţioasă

Nu s-a oprit însă aici primarul, ci le-a spus consilierilor că angajații cu responsabilități pe ștrand sunt speriați și le e teamă, mai ales că acum au intrat în poveste și doi polițiști și că nu le va putea cere să mai taxeze intrarea la ștrand pe podul Decebal, deși pe podurile de pontoane taxarea va opera. Falcă a mai spus că persoanele care au venit să aplice sentința judecătorească au aplicat-o tendențios, pentru că aceasta nu face defel vorbire de taxarea intrării la ștrand, ci doar de neîngrădirea dreptului de acces la proprietate și nicicum de dreptul tuturor celor care vin la proprietatea cu pricina să aibă acces gratuit.

Justiţia e bună

În intervenția sa din debutul ședinței CLM, Falcă a făcut referire în sprijinul său la raportul Curții de Conturi, cu referire la concesiuni, unde se vorbește de faptul că acea concesiune care face obiectul litigiilor legate de ștrand nu a fost taxată ani la rând și că trebuie recuperați banii de la concesionar. Falcă le-a spus ieri aleșilor că atât deciziile Curții de Conturi, cât și deciziile instanței judecătorești sunt corecte, doar că interpretarea unora nu este cea legală: „Există acces către toți concesionarii. Ce vor spune însă ceilalți când vor vedea că la o concesiune oricine poate intra pe gratis iar la ei se plătește? Ce tratament e acesta? Pentru că de acum putem intra pe ștrand pe gratis prin acea parcare, iar pe intrarea de la pontoane trebuie să plătim, pentru că instanța nu a anulat taxarea. Vă dați seama că existau interese pentru a rupe o parte din ștrand și a o da altora?! Primăria, la acele procese nu s-a apărat corect. L-am sunat pe comandantul Poliției să-l informez asupra a ceea ce se întâmplă acum la ștrand".

După ce a mai precizat o dată că celor din Primărie „le e teamă de agresivitate și de plângeri penale", Gheorghe Falcă s-a arătat dispus să renunțe la o parte din ștrand, și să-l scoată pe comerciant în afara unei zone în care toți sunt taxați și tratați la fel. „Dacă nu se află în incinta ștrandului, atunci rezilierea contractului de concesiune se impune și vă cer să retrageți concesiunea", a conchis primarul.

Lupaş îl apără pe Aslău

În sprijinul lui Leo Aslău a sărit consilierul PSD, Marin Lupaș, care la finele ședinței CLM, la punctul Diverse, a precizat că omului de afaceri i-a fost îngrădit dreptul la proprietate, că instanțele judecătorești i-au dat, în sfârșit, dreptate și că acum se aplică doar decizia justiției. Lupaș l-a acuzat pe Gheorghe Falcă de minciună și manipulare pe acest subiect și l-a întrebat de ce în toți acești ani de lupte în instanță nu s-a găsit o posibilitate de comunicare între părți și de rezolvare a diferendelor. Pentru că Lupaș a insistat pe faptul că acum se aplică doar legea la intrarea pe ștrand, Falcă a intervenit din nou pentru a preciza că sentința nu vorbește de taxarea intrării, ci doar de liberul acces la proprietate. Încercarea lui Lupaș de a reveni cu declarații pe subiect nu a mai avut succes, președintele de ședință punând punct acesteia, în timp ce consilierul PSD încerca să-și susțină părerea.

Ce va urma?

Ce se va întâmpla pe ștrandul Neptun de acum? Cine va alege să intre pe ștrand, pe podul Decebal, fără bani, sau pe celelalte intrări pe bani? Care va fi reacția Poliției? Cine va mai apela la justiție și la lege? Ce va face primarul și ce va face omul de afaceri? Vom vedea. Războiul nu e nici pe departe la final.

ADRIANA BARBU
adriana.barbu@informmedia.ro

Un proiect pentru PROGRES

ARAD. Din nou despre șomeri, din nou despre interesul pentru această categorie defavorizată și despre șansele ei la găsirea unui loc de muncă. Un proiect pe fonduri europene, PROGRES Rural! Dezvoltarea sustenabilă a zonelor rurale din regiunile Vest și Nord-Vest" va crește șansele la găsirea unui loc de muncă pentru 750 de persoane, oferindu-le posibilitatea să se specializeze în mai multe domenii. „Un proiect cu impact social, un proiect care se înscrie în politica universității noastre de a veni în sprijinul mediului economic. Ne bucurăm că avem cadre didactice la UAV care sunt preocupate de această problemă, care se implică și muncesc pentru a folosi banii europeni în scopuri sociale", a precizat președintele UAV, prof.univ.dr. Lizica Mihuț.

Cei care sunt fără niciun loc de muncă au posibilitatea să dobândească cunoștințe de operator calculator, asistent manager, de engleză, germană, contabilitate, îngrijitori bolnavi la domiciliu, lucrător în hoteluri, administrator pensiune turistică, presator mase plastice și de protecția mediului.

„Ne bucurăm că universitatea noastră este implicată, că putem să oferim șansa șomerilor de a se specializa în domenii căutate pe piața muncii", a punctat prof.univ.dr. Ramona Lile, rectorul UAV.

La rândul său, conf. univ. dr. Monica Lungu, coordonatorul proiectului, a precizat că UAV va contribui la realizarea activităților de management și va organiza câte două cursuri. Fiecare cursant va primi și câte o subvenție de 400 de lei. „Prin acest proiect, UAV reușește să demonstreze, încă o dată, că este un factor activ în perfecționarea personalului și în rezolvarea problemelor sociale, atât în Vest, cât și din țară", a subliniat Monica Lungu. **JA-M.A.**

A fost prezentat proiectul FOTO:JA

Revine trenuleţul!

ARAD. Revine trenulețul turistic. „În data de 01.05.2014 și, începând cu 03.05.2014, Primăria Arad, în colaborare cu Compania de Transport Public, pune la dispoziția publicului călător trenulețul de agrement, care va circula, în intervalul orar 12:00 -19:00, în zilele de sâmbătă, duminică și în zilele de sărbătoare, pe următorul traseu: Teatru-Bd.Revoluției-Podgoria-Parcul Reconcilierii-Teatru", informează CTP Arad. Stația de îmbarcare este la Teatru. **JA – S.B.**

CTP modifică programul

ARAD. Compania de Transport Public Arad anunță că de vineri va opera anumite modificări în programul de circulație al câtorva mijloace de transport în comun. De fapt, nu este vorba de modificări serioase, ci doar amânarea plecării cu câte cinci minute în cazul a trei curse regulate ale CTP. „La solicitarea publicului călător, începând cu data de 02.05.2014, vor interveni următoarele modificări: linia 11 va pleca din Făt Frumos la ora 15:25 în loc de 15:20; autobuzul care circulă pe ruta Sâmbăteni - Ghioroc va pleca din Sâmbăteni la ora 16:30 în loc de 16:25; iar autobuzele, care circulă pe ruta Ghioroc - Lipova respectiv Ghioroc - Covăsânț, vor pleca din Ghioroc la ora 16:50 în loc de 16:45", informează conducerea companiei. **JA – S.B.**

Cumpărături în rate cu acte false

Au luat mai multe credite cu adeverinţe de salariu false. Actele erau falsificate chiar de administratorul firmei.

ARAD. Procurorii Parchetului de pe lângă Tribunalul Arad au descoperit o rețea, compusă din patru persoane, care a accesat, în mod repetat, credite cu adeverințe de salariu false, fiind trimise în judecată pentru mai multe infracțiuni săvârșite în anul 2007. Administratoarea firmei, cu ajutorul altei persoane, falsifica adeverințele și le înmâna altor două persoane care îi erau complici. Procurorii explică metoda de „lucru" a inculpaților: „În perioada 15.03.2007 - 25.04.2007, inculpatele K.M.R. și O.F.L. au falsificat în mod repetat adeverințe de salariu pe care le-au încredințat apoi inculpaților R.D. și A.G., ajutându-i astfel să obțină foloase materiale injuste prin inducerea în eroare a funcționarilor nebancari cu ocazia solicitării și obținerii unor finanțări în vederea achiziționării de produse cu plata prețului în rate, i-au însoțit la magazine cu ocazia alegerii și ridicării produselor, urmată de valorificarea bunurilor prin vânzare sub prețul valorii lor reale și însușirea unei părți din prețul obținut, cauzând un prejudiciu în valoare de 25.517 lei".

Procurorii îi acuză de complicitate la înșelăciune prin folosirea de calități mincinoase și alte mijloace frauduloase și fals material în înscrisuri sub semnătură privată în concurs real, folosind în vederea acordării creditelor adeverințe de salariu falsificate.

În ceea ce o privește pe inculpata K.M.R., întrucât actele materiale ce fac obiectul cauzei pendinte au fost comise în baza aceleiași rezoluții infracționale, care se referă la activitatea infracțională desfășurată de inculpată în perioada 07.07.2006-11.09.2007 și pentru care a fost sesizată instanța cu rechizitoriul din data de 28.03.2014, termenul de prescripție urmează a fi calculat de la data ultimului act de executare (11.09.2007) care intră în compunerea infracțiunilor continuate de înșelăciune, respectiv fals material în înscrisuri sub semnătură privată, reținute în sarcina acesteia.

Semna CEC-uri false

Pe O.F., administratoarea firmei, procurorii Parchetului de pe lângă Tribunalul Arad au decis să o trimită în judecată „pentru săvârșirea infracțiunilor de înșelăciune prin folosirea de nume și calități mincinoase și alte mijloace frauduloase comisă în formă continuată", deoarece „în calitate de administrator al unei societăți comerciale, deși știa că nu are disponibil în cont, fără să aducă la cunoștința contractanților acest aspect, respectiv deși cunoștea că, începând cu data de 18.06.2007, pe numele societății s-a instituit interdicție bancară de a emite cecuri, a emis în perioada 22.06.2007-10.07.2007 mai multe file CEC, inducând astfel în eroare reprezentanții societăților comerciale partenere, cu ocazia încheierii sau pe parcursul executării unor contracte de vânzare - cumpărare de mărfuri, cauzându-le pagube".

Funcţionari în eroare

În ceea ce-l privește pe inculpatul R.D., unul dintre complicii administratoarei, procurorii arădeni susțin că „a indus în eroare funcționarii nebancari, cu ocazia solicitării acordării a două credite de finanțare în vederea achiziționării de produse, cu privire la calitatea sa de angajat al unei societăți comerciale, folosind înscrisuri false, prin care a cauzat un prejudiciu de 18.339,47 lei, folosind adeverințe de salariu falsificate și încredințate de către inculpatele K.M.R. și O.F.". Cel de-al patrulea inculpat în acest caz, A.G., a indus în eroare funcționarii nebancari, cu ocazia solicitării acordării unui credit de finanțare în vederea achiziționării de produse cu privire la calitatea sa de angajat, folosind înscrisuri false, prin care a cauzat un prejudiciu folosind o adeverință de salariu falsificată și încredințată de către inculpata K.M.R.

Dosarul a fost înaintat spre soluționare Judecătoriei Arad. **JA-I.C.**

Cauza, pe masa magistraţilor Judecătoriaei Arad FOTO: JA

JURNAL ARĂDEAN

A fost prinsă FOTO: FAN

A furat din casa unui bătrân de 89 de ani

MAILAT. Polițiștii din Vinga au identificat o tânără de 22 de ani, bănuită de comiterea unui furt de pe raza localității Mailat. Polițiștii au stabilit că în perioada 22-28 aprilie, M.L. ar fi pătruns pe ușa lăsată descuiată într-un imobil aparținând unui bărbat de 89 de ani, de unde ar fi furat un motociclu și un fierăstrău electric. Prejudiciul, în valoare de 4.700 de lei a fost recuperat, tânăra fiind cercetată pentru furt. **JA - I.C.**

142

de sancțiuni în valoare de 32.800 de lei au aplicat polițiștii rutieri în cadrul controalelor efectuate. Dintre cele 142 de amenzi, 95 au fost date pentru depășirea vitezei legale de deplasare, iar 47 pentru nefolosirea centurii de siguranță și efectuarea de depășiri neregulamentare. Agenții de circulație au mai reținut 9 permise de conducere și 8 certificate de înmatriculare.

JA – I.C.

Trimişi în judecată pentru că au condus beţi

CHIȘINEU CRIȘ. Trei șoferi au fost trimiși în judecată de procurorii Parchetului de pe lângă Judecătoria Chișineu Criș pentru că au condus autoturisme în timp ce se aflau sub influența băuturilor aloolice. Mai exact, G.T.M. a fost depistat în 1 martie 2014 de polițiști între Vânători și Mișca conducând un autovehicul având o îmbibație alcoolică de 1,20 mg/l alcool pur în sânge. Tot sub influența băuturilor alcoolice a fost prins conducând și I.B.G. Acesta conducea o mașină între Berechiu și Apateu având o îmbibație alcoolică de 1,45 g/l alcool pur în sânge. De asemenea, S.C. va ajunge în fața judecătorilor deoarece, la sfârșitul lunii decembrie 2013, a condus un autoturism pe drumurile publice din orașul Chișineu Criș având o îmbibație alcoolică de 1,20 g/l alcool pur în sânge.

JA – I.C.

Dați de gol de etilotest FOTO: FAN

Alexandru Colţeu este şi perdant, şi bun de plată

Plângerile penale ale lui Alexandru Colțeu împotriva nădăşenilor au fost respinse şi de procurori, şi de judecători.

Judecătoria Ineu FOTO: FAN

INEU. Însă, precum un cuțit se întoarce în rană și ascute durerea, magistrații au decis că Alexandru Colțeu va trebui să plătească, în total, suma de 3.450 de lei cu titlu de cheltuieli de judecată. Însă cheltuielile care îl privesc pe el sunt infime, respectiv 50 de lei. Dar Colțeu a fost obligat de instanță, prin sentință, să plătească toate cheltuielile de judecată ale celor șase nădășeni „arătați" cu degetul. Încă o bătălie a acestui război a fost câștigată de săteni odată cu această sentință. Acum nădășenii își pun speranța în procurorii DNA care, prin ancheta lor, ar putea să îi înfrângă definitiv pe „moștenitorii" unui sat întreg. **JA-A.G.**

Un an de la dispariţia lui Abel

La un an de la dispariția lui Abel Apostol familia acestuia așteaptă o finalizare a cazului și speră să-i fie găsit cadavrul.

Abel Apostol, de negăsit de un an de zile FOTO: JA

ARAD. S-a scurs un an de la dispariția lui Abel Apostol. Un om se află în spatele gratiilor și este judecat pentru că l-ar fi omorât pe Abel. Familia acestuia din urmă a rămas neconsolată în lipsa unei încheieri. O încheiere care trebuia tradusă prin găsirea cadavrului lui Abel Apostol, sarcina fiind a anchetatorilor. La fiecare două săptămâni familia Apostol face drumul Arad - Caraș Severin și Caraș Severin - Arad. Procesul în care Adrian Buleu este judecat pentru că l-ar fi ucis pe Abel a fost strămutat de la Tribunalul Arad la instanța din Caraș-Severin, după ce avocații lui Buleu au invocat mediatizarea intensă a cazului.

Scindarea firmei

Se împlinește un an de când nu se mai știe nimic de Abel Apostol. Parcă l-ar fi înghițit pământul. Nu se știe exact cum a dispărut, nu se cunosc împrejurările exacte. Se cunoaște doar că Abel intenționa să „despartă" firma: el urma să se ocupe doar de terenurile de tenis și de terasă, iar soții Buleu să rămână doar cu restaurantul Riviera. Decizia lui Abel a fost vehement contestată de cei doi soți, conform spuselor familiei Apostol și apropiaților săi. Acum, la un an de la dispariția lui Abel Apostol, baza sportivă urmează să fie scoasă la licitație.

Ultima dată când a fost văzut

În 2 mai 2013, Albert Apostol, fiul lui Abel, a sunat la redacție cu rugămintea de a mediatiza dispariția tatălui său. Albert ne-a precizat că tatăl său fusese văzut ultima dată în 1 Mai, în jurul orei 21.00, în incinta bazei sportive Riviera, la o masă, certându-se cu Alina și Adrian Buleu. „Eu am vorbit cu el miercuri seara, pe la ora 18:00 și am stabilit că ne vedem mai târziu. L-am sunat pe la ora 21:00, dar telefonul era închis", ne-a spus Albert Apostol în 2 mai 2013. Cazul Abel a fost tratat de Poliție ca o banală dispariție în primele zile. La 8 zile de la dispariția lui Abel, Adrian Buleu a fost arestat preventiv, chiar de ziua lui, în 9 mai. În iulie 2013 Buleu era trimis în judecată pentru că l-ar fi omorât pe Abel. Adrian Buleu s-a declarat nevinovat. A susținut, atât în fața instanței arădene, cât și a celei din Caraș-Severin, că Abel era în legătură cu o grupare care se ocupa cu falsificarea cărților de identitate și proxenetism și că de aici i se trage partenerului de afaceri a soției sale, Alina, sfârșitul.

Declarații schimbate

De-a lungul termenelor de judecată, mai mulți martori și-au schimbat declarațiile în favoarea lui Adrian Buleu, iar alții le-au menținut pe cele date în fața procurorului de caz. Una dintre persoanele care și-a schimbat de mai multe ori declarația a fost amanta lui Adrian Buleu, căreia familia Apostol i-a făcut plângere penală pentru mărturie mincinoasă.

Sentința

În curând urmează și pronunțarea unei sentințe. O sentință mult așteptată de familia Apostol, o familie frământată de tot mai multe întrebări, de niciun răspuns - doar de presupuneri - și mutilată de durere. „Așteptăm noutăți. Toată familia așteaptă noutăți cu sufletul la gură. L-am rugat (n.r. - pe Adrian Buleu) și am insistat să ne spună ce a făcut cu el, ca să-l înmormântăm creștinește, să nu rămână aruncat cine știe pe unde. Toată familia așteptă decizia instanței", ne-a spus Silviu Apostol, nepotul lui Abel. **JA – I.C.**

Prinşi la pescuit în perioada de prohibiţie

Interzis la pescuit FOTO: FAN

ARAD. Jandarmii arădeni, în colaborare cu inspectori din cadrul Agenției Naționale de Pescuit și Acvacultură Ardeal, au desfășurat acțiuni pentru prevenirea și combaterea infracțiunilor în domeniul piscicol. În timpul acțiunilor au fost prinse mai multe persoane care pescuiau pe Mureș, cu toate că, începând cu data de 1 aprilie a fost declarată perioadă de prohibiție pentru pescuitul recreativ sau sportiv, până la data de 30 mai. „Persoanele au fost depistate în zona localităților Vladimirescu, Pecica, Păuliș și Arad. Au mai fost găsite, de asemenea, unelte de pescuit abandonate, respectiv vârșe și undițe. Pentru nerespectarea legii privind pescuitul si acvacultura, șapte persoane au fost sancționate contravențional cu amenzi în valoare totală de 4500 lei, iar una dintre acestea a fost sancționată și cu 100 lei amendă, pentru refuz de legitimare", a declarat maiorul Emilia Fînață, purtătorul de cuvânt al Inspectoratului de Jandarmi Județean Arad. **JA-I.C.**

Descoperit de polițiști FOTO: JA

Conducea fără inspecţia tehnică

SĂVÂRȘIN. Polițiștii rutieri au depistat în trafic un bărbat care a condus autoturismul fără a respecta normele privind reglementarea circulației pe drumurile publice. L.I., de 34 de ani, a condus un autoturism Dacia pe DJ 707 A, pe raza localității Săvârșin, iar, în urma verificărilor efectuate, s-a constatat faptul că inspecția tehnică periodică a autoturismului era expirată din luna iulie 2013. „Urmare a celor constatate, conducătorul auto a fost sancționat contravențional și a fost luată măsura complementară de reținere a certificatului de înmatriculare al autoturismului", au declarat reprezentanții IPJ Arad. **JA – I.C.**

Cerbii buclucaşi au revenit în Pâncota

PÂNCOTA. La Pâncota natura își dă mâna cu civilizația tot mai des. Ultima „împreunare" a avut loc chiar marți când, pe străzile din Pâncota, au putut fi observați cinci cerbi lopătari. Aceștia au ajuns în situația în care nu le mai este frică de oameni și, de foame, iau cu asalt cimitirul și, mai nou, străzile orașului. Situația ne-a fost prezentată mai pe larg de către Iosif Retter, primarul din Pâncota, care se vede prins între ciocan și nicovală. „Am avut nenumărate probleme cu acești cerbi. În primă fază, au părăsit fondul de vânătoare din apropierea orașului și au intrat în cimitir să caute de mâncare. Au călcat în picioare mormintele localnicilor, au mâncat florile plantate. Am încercat să căutăm o soluție cu cei care administrează fondul de vânătoare, dar nu există nicio cale de înțelegere. Cei de acolo refuză cu desăvârșire dialogul, indiferent că îi chem eu la discuții sau șeful postului de poliție din Pâncota", a declarat Retter. Acesta spune că situația este cam fără ieșire din cauza legislației ambigue, care nu îți permite să iei măsuri împotriva animalelor. „Au fost întocmite legi pentru câini, legi pentru animale, pentru cerbi, dar se pare că legi pentru oameni nu face nimeni. Suntem cu mâinile legate pentru că nu putem să facem nimic legal pentru a scăpa oamenii de cerbi. Iar cei care ar trebui să răspundă de aceste animale nu vor să facă nimic", a mai spus primarul din Pâncota.

Din fericire, vizita cerbilor în oraș nu s-a soldat cu probleme, asta dacă nu punem la socoteală florile care au căzut victime între dinții animalelor. **JA-A.G.**

Cadavru găsit în Mureş, în zona Bata

Pompierii au găsit cadavrul unui bărbat în Mureș, în zona Bata, aproape de locul unde doi tineri s-au răsturnat cu barca în râu.

Au găsit cadavrul în urma căutărilor FOTO: V.O.

BATA. Pompierii Gărzii de Intervenție Birchiș au găsit, marți după masa, în râul Mureș, în zona localității Bata, cadavrul unui bărbat. Acesta era prins în vegetația de la malul râului. Este posibil ca trupul neînsuflețit să aparțină unuia dintre cei doi tineri care, în 23 aprilie, în jurul orei 5.00, s-au răsturnat cu barca în râul Mureș. Și asta pentru că trupul a fost descoperit la o distanță de 2 kilometri în aval față de locul primei căutări. Echipajul de intervenție continuă căutările pentru găsirea cadavrului celui de-al doilea tânăr dispărut în apele râului. În dimineața de 23 aprilie, în jurul orei 5.00, o barcă în care se aflau trei tineri cu vârste cuprinse între 20 și 30 de ani s-a răsturnat în Mureș, în zona localității Bata. Cei trei se întorceau de la o petrecere ce a avut loc la Căpruța. Dintre cei trei, doar unul a reușit să ajungă la mal. La aproape cinci ore de la răsturnarea bărcii, în jurul orei 9.30, supraviețuitorul a sunat la 112, solicitând ajutor. Tânărul a spus că a încercat să-și salveze unul dintre prieteni, dar nu a reușit pentru că respectivul îl trăgea la fundul apei. Supraviețuitorul nu a spus de ce a așteptat aproape cinci ore ca să sune după ajutor, însă una dintre variantele vehiculate este că acesta ar fi fost sub influența băuturilor alcoolice și „i s-a rupt filmul". După ce i-au căutat în fiecare zi săptămâna trecută, ieri, la solicitarea familiei unuia dintre tineri, pompierii au reluat căutările pe Mureș și au descoperit cadavrul unui bărbat, posibil al unuia dintre cei doi înecați. **JA – I.C.**

Sport

„Avem înotători de mare viitor, trebuie doar să-i prețuim"

prof. Sebastian Lucaci, LPS Arad

8

este numărul finalei Ligii Naționale de baschet feminin pe care echipele din Arad și Târgoviște o dispută. Scorul întâlnirilor directe este favorabil dâmbovițencelor cu 4-3, care conduc și în competiția titlurilor naționale, tot la limită, 10-9. În acest sezon se joacă, în premieră, a doua finală consecutivă între cele două mari rivale.

O victorie și o înfrângere la „Mondiale"

TOKYO. Cu Dana Dodean (CS Municipal Arad) pe post de rezervă de lux, datorită recidivei accidentării la genunchiul operat anul trecut, reprezentativa tricoloră de senioare a bifat o victorie (scor 3-0, cu Slovacia) și un eșec (scor 1-3, cu Coreea de Nord), în primele jocuri din faza grupelor Campionatului Mondial de tenis de masă din Japonia. Urmează partidele cu China, Austria și Polonia și apoi jocurile de clasament. **JA-D.S.**

O primă bătălie pierdută

Campioanele en-titre au pierdut, aseară, în ultimele secunde, primul joc din finala Ligii Naționale.

Donica Cosby (numărul 8) a dat semnalul revenirii în joc în primul meci al finalei FOTO: CĂLIN ANDRA

ARAD. Specialiștii au avut dreptate. Avem parte de o finală „nebună", în care orice se poate întâmpla. Campioana en-titre, Univ Goldiș ICIM Arad și eterna rivală a ultimului deceniu, CSM Târgoviște, au oferit, aseară, un meci de poveste, cu un final nerecomandat cardiacilor. Chiar dacă eșecul este unul dureros, trebuie să recunoaștem că fetele de pe Dâmbovița au avut mai mulți „ași" în mânecă decât arădencele. Și aici ne referim, în primul rând, la suportul celor cu fluiera, care au venit cu lecția bine învățată de la... nașu' mare, allias Horia Păun. După ce și-au bătut joc de suporterii din tribună, care nu au făcut altceva decât să taxeze cu huiduieli provocările „masculilor" de pe banca Târgoviștei, au condus meciul în direcția stabilită.

Repriză slabă

Să (mai) recunoaștem că galben-albastrele nu au prins o zi grozavă. Nici în atac și cu atât mai puțin în defensivă. În special în prima repriză. Când dâmbovițencele și-au asigurat un avantaj, aparent, liniștitor. Chiar și în doar patru jucătoare, care au dus greul, Univ Goldiș ICIM a avut puterea de a reveni. Și chiar a fost la 15 secunde de un (ne) sperat succes. Atunci, spiriduşa Cosby a punctat pentru 77-76. Când mai erau trei secunde, Smith a adus victoria Târgoviștei, ultimul nostru atac rămânând fără rezultat (și) pentru că Ciulin - cu zâmbetul pe buze - n-a văzut faultul asupra lui Rhoads.

S-a pierdut o primă bătălie. Capul sus, fetelor! Astăzi, ora 19, trebuie să o luați de la capăt. Trebuie doar să credeți în voi, iar dvs., „frumoșii nebuni" din tribună, să rămâneți alături de ele. Împreună, putem egala situația la general. **JA-D.S.**

Caseta tehnică

Univ Goldiș ICIM Arad – CSM Târgoviște 77-78 (pe sferturi: 15-19, 17-25, 28-20, 17-14). Marcatoare – Arad: Williams 24, Cosby 15 (2), Engelman 15 (1), Rhoads 12, Broomfield 8, Brosovszky 3. Târgoviște: Smith 25 (1), Givens 19 (1), Sanford 10, Stoenescu 9 (2), Poole 7 (1), Huțanu 3 (1), Jones 3 (1) și Green 2.
Arbitrii: M. Ciulin-M. Șerban-M. Nicolae. Comisar FRB: V. Constantinescu.

Au scris file de istorie pentru înotul românesc

Sportivii pregătiți de prof. Sebastan Lucaci au izbutit să câștige cinci medalii la Balcaniadă.

ARAD. Înotătorii arădeni prezenți la Campionatul Balcanic din Grecia au reușit rezultate remarcabile, dovedind progresul din ultima perioadă. Într-o companie selectă, cu peste 200 de sportivi din 10 țări: Grecia, Turcia, Serbia, Cipru, Macedonia, Bulgaria, Muntenegru, Bosnia Herțegovina, Moldova și România, sportivii pregătiți de prof. Sebastian Lucaci au izbutit să câștige cinci medalii.

Alexandru Fărcuțiu a cucerit argintul în proba de 50m fluture (25,30), rezultat cu care a îndeplinit baremul de participare la Jocurile Olimpice ale Tineretului din China. De asemenea, Gabriel Sonoc a urcat pe trepta a treia a podiumului balcanic, în proba de 100 m liber (52,71). În ultima reuniune a concursului, după o cursă fantastică, elevii prof. Sebastian Lucaci, alături de Robert Glinta (Pitești) și Andrei Grigore (București), au devenit campioni balcanici, în proba de 4×100 m liber, cu un nou record național (3:28,35). În aceeași formulă, dar cu Roman Andrei (Sibiu) la bras, s-a cucerit și medalia de bronz la 4×100 m mixt, din nou cu record național (3:50,96). În fine, Gabriel Sonoc s-a mai ales cu o medalie de bronz la 4×200m liber.

„Suntem fericiți. Am stabilit o premieră pentru înotul arădean și românesc. În plus, jumătate din echipa de ștafetă a României, campioană balcanică, a fost formată din arădeni. În plus, am obținut baremul pentru Jocurile Olimpice de Tineret, avem două medalii extrem de valoroase în probele individuale, plus două recorduri naționale" - a spus profesorul Sebastian Lucaci.

În privința viitorului, prof. Lucaci a spus: „Îmi doresc să fim lăsați să muncim, să nu mai fim ținuți pe la ușa bazinului, să avem un număr de culoare adecvat pentru sportivi de o asemenea valoare. Urmează o perioadă de foc, în care avem nevoie de liniște, concentrare și multă muncă, în vederea pregătirii celor mai importante examene ale verii, Campionatul Național și Jocurile Olimpice de tineret, Nanjing, China 2014". **JA-D.S.**

Abrudean, out de la Ineu

INEU. Până la urmă, ceea ce se vehicula prin Ineu s-a întâmplat. Noii conducători l-au pus pe liber pe antrenorul echipei de fotbal din localitate, după înfrângerea de la Baia Mare, scor 0-1. Abrudean va avea, totuși, o discuție, cu noul președinte al Consiliului de Administrație, Roland Szabo, însă demiterea rămâne. Interesant e faptul că - cel puțin pe teren propriu - Szabo nu a văzut niciun meci al echipei sale de când a fost „uns" șef al C.A.

Conform ultimelor zvonuri, cel mai probabil, Mihai Petcuț va fi numit antrenor la CS Ineu. **JA – L.S.**

Fotbal - Campionatul Județean Promoție

Seria A, etapa 15. Rezultate: AS Dorobanți – Real Horia 4-0, Lunca Teuz Cermei II – Viitorul Peregu Mare 3-4, Gloria Secusigiu – Voința Semlac 6-0, Podgoreana Covăsânț – AS Mănăștur 0-1, Șoimii Livada – CS Glogovăț 1-2, Podgoria Ghioroc – a stat.

Clasamentul

1. GLOGOVĂȚ	14	12	1	1	52-19	37
2. GHIOROC	13	10	2	1	44-17	32
3. PEREGU MARE	14	10	0	4	40-21	30
4. DOROBANȚI	13	9	1	3	54-23	28
5. MĂNĂȘTUR	14	6	2	6	25-37	20
6. SECUSIGIU	14	6	1	7	35-27	19
7. COVĂSÂNȚ	14	4	1	9	19-43	13
8. SEMLAC	14	4	0	10	20-35	12
9. HORIA	13	3	1	9	27-45	10
10. LIVADA	14	3	1	10	16-36	10
11. CERMEI II	13	2	2	9	22-51	8

Etapa viitoare: Glogovăț – Secusigiu, Semlac – Covăsânț, Ghioroc – Dorobanți, Mănăștur – Cermei II, Horia – Livada, Peregu Mare – stă.

Seria B, etapa 15. Rezultate: Viitorul Almaș – CS Moneasa 4-1, Unirea Gurahonț – Victoria Seleuș 5-1, Voința Caporal Alexa – Șoimii Păncota II 2-2, Speranța Chier – Crișul Chișineu Criș II 1-4, Unirea Șilindia – Național Sintea Mare 1-2, AS Hălmagiu – Vulturul Chereluș 4-0.

Clasamentul

1. PĂNCOTA II	15	12	1	2	76-20	37
2. GURAHONȚ	15	8	5	2	50-26	29
3. SELEUȘ	15	8	3	4	42-19	27
4. ALMAȘ	15	8	3	4	41-36	27
5. HĂLMĂGIU	15	6	5	4	32-27	23
6. CAPORAL ALEXA	15	6	4	5	37-42	22
7. CHIȘINEU CRIȘ II	15	6	3	6	33-41	21
8. CHERELUȘ	15	5	5	5	30-27	20
9. CHIER	15	6	0	9	36-45	18
10. MONEASA	15	4	2	9	30-48	14
11. SINTEA MARE	15	3	3	9	23-54	12
12. ȘILINDIA	15	0	2	13	25-70	2

Etapa viitoare: Păncota II – Gurahonț, Seleuș – Hălmagiu, Chereluș – Șilindia, Sintea Mare – Almaș, Moneasa – Chier, Chișineu Criș II – Caporal Alexa.

Încă un trofeu în vitrina Atletico

SCHWEINFURT. Internationaler Lothar Kreile Pokal - Germania a adunat la startul categoriei 2003 un număr de 26 echipe de fotbal din Germania, Franța, Ungaria și România. Aradul a fost reprezentat cu cinste de Liceul cu Program Sportiv (prof. Dinu Donca) și CS Atletico (prof. Bogdan Oneț), cei din urmă câștigând trofeul.

Rezultate

LPS Arad - 0-0, cu TV Habfurt; 4-0, cu Chateaudun; 4-0, cu TSV Wiesentheid; 4-0, cu TSV Graferheinfeld; 2-0, cu Bayer Kitzingen; 0-0, cu Kickers Wurzburg; 0-3, cu FC Schweinfurt; 4-0, cu SV Sommerach - în grupe; 0-0 (3-4, după 11 m), cu Atletico Arad - în sferturi; 2-0, cu SG Rodenthal - locul V-VI.

Au impresionat în Germania FOTO: FAN

Lotul LPS Arad i-a cuprins pe: Miclean, Tambor, Petruț, Goian, Andreescu, Kiss, Martin, Mercioiu, Bulzan, Mocan, Maxim și Csillag.

Atletico - 2-0, cu TSV Abstwind; 0-1, cu SG Rosenhohe; 2-0, cu Rodenthal; 0-0, cu FC Schweinfurt; 2-1, cu SC Dettelbach; 2-1, cu Bayer Kitzingen; 0-0, cu FV Wurzburg; 2-0, cu JSG Wonnegau - în grupe; 0-0 (4-3, după 11 m), cu LPS Arad - în sferturi; 2-0, cu FC Schweinfurt - în semifinale; 1-0, cu TSG Waldbuttelbrunn - în finală.

Pentru galben-negrii au evoluat: Tirian, Boiț, Urdaș, Pele, Popescu, Vulturar, Mureșan, Ekmekci, Mișcoi, Dorubeț și Hanț. **JA-D.S.**

Lucian Ciba rămâne la Criș

CHIȘINEU CRIȘ. Până la urmă, Lucian Ciba a fost convins să rămână la cârma echipei Crișul Chișineu Criș, deși a dorit să plece, după înfrângerea cu Lunca Teuz Cermei, pentru a crea un „șoc" la echipă.

Ieri, însă, Consiliul de Administrație al clubului nu i-a dat voie antrenorului să plece, chiar primarul Gheorghe Burdan implicându-se pentru ca Lucian Ciba să rămână la echipă.

„Am avut o discuție cu managerul clubului, Daniel Chereches, apoi cu reprezentanții C.A., cu consilieri locali, dar și cu domnul primar Burdan. Până la urmă, am ajuns la un numitor comun și voi continua pe banca tehnică a Crișului" - ne-a declarat Lucian Ciba. **JA – L.S.**

Lucian Ciba FOTO: JA

Pericol de neprogramare

ARAD. Lucrurile nu s-au liniștit deloc la UTA, ci au intrat într-o altă etapă. Jucătorii au continuat să se pregătească, iar ieri după amiază au plecat până la Sebiș, pentru un antrenament „mai tare", în compania celor de la Național.

Deși ar vrea să intre în teren la meciul cu Minerul Motru, s-ar putea ca acest lucru să nu fie posibil, deoarece a expirat termenul dat de FRF pentru achitarea baremurilor restante. UTA a făcut o adresă către Comisia Centrală de Arbitri, prin care solicita păsuire la plata celor două baremuri restante, însă doar până la data de 28 aprilie. Cum termenul a trecut, UTA este, din nou, în pericol de a nu fi programată. Așadar, meciul de sâmbătă, ora 11, contra motrenilor, este în pericol a nu se disputa.

În tot acest timp, Marțian nu-i interesat de echipă, Catanzariti fiind cel care i-a convins pe jucători să revină la pregătire. Oricum, Neagu et comp. așteaptă vești de la conducători, care - însă - nu au ce să le spună momentan. **JA – L.S.**

JURNAL ARĂDEAN

Doi antrenori au rezistat în Liga I

BUCUREŞTI. Doi antrenori, Laurenţiu Reghecampf (Steaua) şi Cristian Dulca (Gaz Metan Mediaş), au rezistat în funcţii de la începutul sezonului, celelalte 16 echipe schimbându-şi tehnicienii, ceea ce reprezintă un record în istoria Ligii I. În aceeaşi etapă a avut loc şi debutul antrenorului Costinel Botez la FC Vaslui ca antrenor în Liga I. Fundaşul portughez Ricardo Cadu, fotbalistul străin cu cele mai multe partide din istoria Ligii I, l-a egalat pe Marius Bretan, cel ce deţinea recordul celor mai multe partide pentru CFR Cluj în primul eşalon, 199.

Laurenţiu Reghecampf FOTO: EPA

În etapa a XXIX-a au debutat trei jucători: Horia Crişan (Dinamo), Alin Manea (Corona Braşov) şi Milos Zivkovici (FC Botoşani). **SURSA MEDIAFAX**

Marin Barbu FOTO: FAN

„Magiun", iar pe banca Ceahlăului

PIATRA NEAMŢ. Tehnicianul Marin Barbu îl va înlocui pe Marian Bondrea în funcţia de antrenor principal al echipei Ceahlăul Piatra Neamţ, a declarat, marţi, directorul sportiv al grupării moldovene, Ioan Mironaş. „Am încetat pe cale amiabilă contractul cu domnul Bondrea. În locul său va fi instalat Marin Barbu, acesta nu a semnat încă, dar avem acordul dânsului. În această seară ajunge în ţară din Germania, semnăm contractul, iar mâiine dimineaţă va conduce primul antrenament", a afirmat Mironaş. În vârstă de 55 de ani, Marin Barbu a mai antrenat de trei ori formaţia Ceahlăul Piatra Neamţ în sezoanele 2001-2002, 2005-2006 şi 2010-2011. **SURSA MEDIAFAX**

Fără nereguli la transfer

Spaniolii anunţă că nu s-a încălcat regulamentul sportiv la transferul brazilianului Neymar, la FC Barcelona.

Transferul lui Neymar în culorile Barcelonei a stârnit discuţii în toată lumea FOTO: EPA

BARCELONA. Comisia Economică de Control din cadrul Ligii de Fotbal din Spania a ajuns la concluzia că nu există nereguli în ceea ce priveşte transferul brazilianului Neymar de la Santos la FC Barcelona în 2013, a anunţat clubul catalan.

Satisfacţie pe „Nou Camp"

„FC Barcelona doreşte să îşi exprime satisfacţia cu privire la concluzia Comisiei Economice de Control a Ligii Naţionale de Fotbal Profesionist (LFP), conform căreia nu există nicio neregulă comisă de FC Barcelona la achiziţionarea lui Neymar. Comisia s-a întrunit miercurea trecută, în 23 aprilie, şi decizia a fost publicată vineri", se arată pe site-ul grupării din Barcelona.

FC Barcelona a prezentat şi un extras din decizia comisiei: „Ca urmare a analizării apelului făcut la LFP de FC Barcelona (...) nu s-a descoperit nicio dovadă a vreunei nereguli comise de club, ce ar fi însemnat încălcarea regulamentelor LFP. Drept urmare, nu se va mai acţiona în niciun fel în acest caz".

Neymar a semnat pentru cinci sezoane cu FC Barcelona în mai 2013.

S-a lăsat cu demisie

La 23 ianuarie 2014, Sandro Rosell a demisionat din funcţia de preşedinte al FC Barcelona, după ce justiţia spaniolă a acceptat o plângere împotriva oficialului catalan cu privire la transferul lui Neymar şi începerea procedurilor pentru clarificarea condiţiilor financiare ale achiziţionarea brazilianului.

Înlocuitorul lui Rosell, Josep Maria Bartomeu, a anunţat apoi că Neymar a fost achiziţionat pentru 57,1 milioane de euro. Clubul a cifrat la 86,2 milioane de euro cheltuielile legate de venirea lui Neymar în 2013 şi altele efectuate cu ocazia operaţiunii. **SURSA MEDIAFAX**

Barcelona, sub acuzare

În data de 20 februarie, FC Barcelona a fost pusă sub acuzare pentru delict fiscal, la Madrid, de judecătorul care instrumentează o plângere vizându-l pe fostul preşedinte al clubului catalan în cazul transferului lui Neymar. La 19 februarie, Parchetul din Madrid ceruse magistratului care instrumentează plângerea ce îl vizează pe Sandro Rosell să extindă ancheta la clubul catalan, pentru delict fiscal legat de achiziţionarea lui Neymar.

Comisia de disciplină a FRF decide în cazul CSU

BUCUREŞTI. Dreptul de promovare al echipei CS Universitatea Craiova va fi stabilit printr-o decizie a Comisiei de Disciplină din cadrul Federaţiei Române de Fotbal, a anunţat, luni, preşedintele FRF, Răzvan Burleanu. „Citesc articolul 54, alineatul 3, din Statutul FRF: «Soluţionarea eventualelor litigii precum şi constatarea neîndeplinirii condiţiilor de promovare sunt de competenţa Comisiei de Disciplină a FRF». Prin urmare, dreptul de promovare al CSU Craiova va fi stabilit de Comisia de Disciplină. Aceasta a fost sesizată şi se va pronunţa în această speţă conform statutului şi regulamentelor FRF", a spus Burleanu. El a mai afirmat că dreptul de promovare şi afilierea definitivă a grupării CS Universitatea Craiova sunt două lucruri diferite. **SURSA MEDIAFAX**

Hocheistul leton Pavlovs, suspendat 18 luni de CIO

HOCHEI. Vitalijs Pavlovs, unul dintre cei doi jucători din naţionala de hochei pe gheaţă a Letoniei, depistaţi pozitiv la Jocurile Olimpice de la Soci, a fost suspendat pentru o perioadă de 18 luni, până la 30 octombrie 2015.

Pavlovs a fost depistat pozitiv cu un stimulant interzis în competiţii, metilhexanamină, cu ocazia partidei din sferturile de finală, pierdută de Letonia în faţa Canadei, la 19 februarie, fiind exclus de la Jocuri de Comitetul Internaţional Olimpic (CIO). Eventuala suspendare în cazul său urma să fie pronunţată de Federaţia Internaţională de Hochei pe Gheaţă. Vineri, la două luni de la finalul JO, CIO a anunţat că un al doilea hocheist leton, Ralfs Freibergs, a fost controlat pozitiv la acelaşi meci, însă cu un steroid anabolizant. El a fost descalificat din palmaresul olimpic şi exclus retroactiv din cadrul Jocurilor. **SURSA MEDIAFAX**

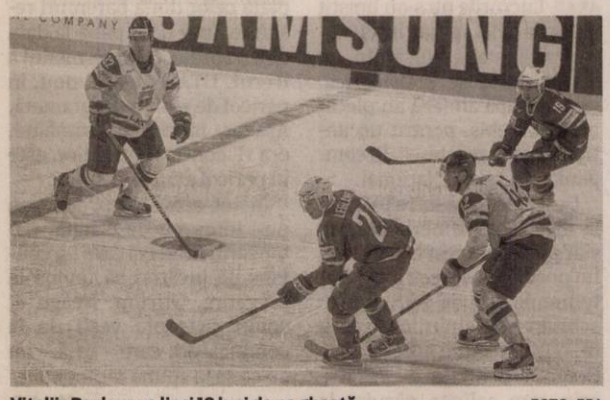

Vitalijs Pavlovs va lipsi 18 luni de pe gheaţă FOTO: EPA

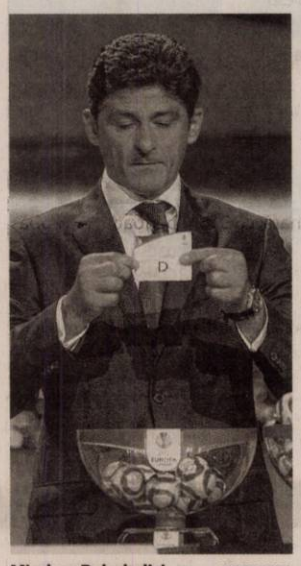

Miodrag Belodedici FOTO: EPA

Belodedici s-a săturat de UEFA

Fostul internaţional nu mai vrea călătorii dese, dar va fi sprijinit de Burleanu pentru o altă funcţie în forul european.

BUCUREŞTI. Directorul departamentului de copii şi juniori din FRF, Miodrag Belodedici, afirmă că s-a săturat să facă parte din comisiile UEFA, din cauza faptului că era obligat să călătorească prea des şi că nu mai avea timp.

Miodrag Belodedici a precizat că nu a fost deranjat în niciun fel de de schimbarea sa din Comisia de Dezvoltare şi Asistenţă Tehnică a UEFA. „Nu m-am simţit în niciun fel jignit de înlocuirea mea de la Comisia UEFA. Chiar îi spuneam, recent, unui ziarist că m-am săturat de aşa ceva: de 6 ani mă tot duceam la diferite comisii şi nu mai aveam deloc timp, călătoream prea mult.

Dacă domnul preşedinte Burleanu mizează pe altcineva la comisia UEFA, foarte bine. Am vorbit şi ieri cu dumnealui şi i-am confirmat că îmi doresc să continui la federaţie, aşa cum îşi doreşte şi dumnealui. Nu s-a pus niciodată problema să plec. Am primit şi asigurări că va conta pe mine. Rămân şi voi lucra la nivelul reprezentativelor de copii şi juniori, dar şi în programul Grassroots. Mai mult, voi colabora şi cu Aurel Ţicleanu pe partea de scouting", a precizat Miodrag Belodedici.

Preşedintele FRF, Răzvan Burleanu a explicat, într-o conferinţă de presă, înlocuirea lui Miodrag Belodedici în Comisia pentru dezvoltare şi asistenţă tehnică, precizând că îl va susţine pe fostul fundaş în Comisia pentru fotbal a UEFA dacă Mircea Sandu va renunţa la funcţia de membru al acesteia în 2015. **SURSA MEDIAFAX**

HCM – Montpellier, în Final Four

BERLIN. Campioana României la handbal masculin, HCM Constanţa, va întâlni formaţia franceză Montpellier în semifinalele Turneului Final Four al Cupei EHF, de la Berlin, conform tragerii la sorţi de marţi.

În cealaltă semifinală se vor duela echipele Fuchse Berlin (Germania) şi Pick Szeged (Ungaria). Turneul Final Four va avea loc la Berlin, în 17 mai fiind programate semifinalele, iar în 18 mai finalele. **SURSA MEDIAFAX**

Pleacă din Australia

Fostul internaţional italian Alessandro Del Piero, în vârstă de 39 de ani, a anunţat, luni, pe site-ul său oficial, că s-a hotărât să părăsească Australia, după două sezoane petrecute la Sydney FC. „Australia, a sosit momentul să îţi spun «arrivederci»", a scris Del Piero. Acesta a precizat că va rămâne „puţin «australian»" şi apropiat de fotbalul din această ţară. FOTO: EPA

La Rio, cele mai proaste pregătiri din istoria JO

RIO DE JANEIRO. Vicepreşedintele Comitetului Internaţional Olimpic, John Coates, a declarat că forul este „foarte îngrijorat" în privinţa Jocurilor Olimpice de la Rio de Janeiro din 2016, după cele mai proaste pregătiri din istorie.

Coates a menţionat că Rio nu este gata în „multe, multe privinţe", dar că este prea greu pentru a se găsi o alternativă la găzduirea Jocurilor Olimpice.

Într-o mustrare usturătoare la adresa organizatorilor jocurilor, dar şi ale politicienilor brazilieni, Coates a declarat că pregătirile sunt cu mult în urma programului, iar CIO a fost obligată să ia o decizie fără precedent, aceea de a aduce un manager de proiect pentru a accelera procesul de construire a arenelor.

Coates a mai spus că situaţia este mai rea decât la Atena în 2004. **SURSA MEDIAFAX**

Lipă candidează la şefia sportului românesc

BUCUREŞTI. Preşedintele CS Dinamo, Elisabeta Lipă, a declarat că şi-a depus candidatura la conducerea Comitetului Olimpic şi Sportiv Român, devenind astfel a treia persoană care se înscrie în lupta pentru şefia COSR, după Octavian Bellu şi Alin Petrache.

„Mi-am depus candidatura pentru că am multe arătat şi de demonstrat, eu sunt o fire ambiţioasă şi nu pot sta deoparte. Acum suntem la jumătatea ciclului olimpic, am o strategie pe care am depus-o la COSR, dar nu pot concepe să se spună că la Jocurile Olimpice (n.r. - de la Rio) va fi un dezastru. Ce rezultat să aşteptăm de la sportivi când li s-a pus deja o etichetă? Nu pot spune că ceea ce s-a făcut până acum nu a fost bine, dar sunt lucruri pe care le voi face pentru a fi mai bine", declarat Lipă. **SURSA MEDIAFAX**

SC **FABCO TRIM** SRL, societate cu capital integral strain

angajeaza:

- Operatori
masina cusut cu experienta

Se ofera: salariu motivant, tichete de masa din prima luna de angajare si decontarea abonamentelor de transport.
CV-urile si cererile de angajare pot fi trimise prin fax: 0257-467435, sau la sediul societatii pe strada Campul Linistii Nr.1(vis-a-vis de Remat)

Relatii la telefon **0257 288040**

(376287)

S.C TRANSDARA S.A ARAD

ANGAJEAZA
IMPIEGAT MISCARE:

CONDITII: - studii - minim liceul
- disponibilitate de a lucra in ture
- experienta in transporturi constituie avantaj
- domiciliul in Arad, telefon.

Relatii la tel.:0257256308, 0257-256309,
e-mail:transdara.office@atlassib.ro.
Doar cei selectati vor fi contactati.

H (441071)

SC **LAZAR & SOHNE** SRL
angajeaza:

- Muncitori calificati si necalificati
sectia preparate
- Manipulanti marfuri

Acordam salariu motivant, tichete de masa si decontare transport.
CV-urile se depun la Biroul Resurse Umane, la sediul firmei in Calea 6Vanatori, nr. 1-3, Arad

(440828)

SC **DITRE INTERNATIONAL** SRL

Angajeaza:

- **confectionere** pt. masina de cusut
- **operatori calculator** masina CNC in fabrica (masini taiat pal, burete, tesatura)
- **muncitori necalificati**
- **tamplari**
- **tapiteri**
- **magazioneri**
- **responsabil sectia lipit burete**
- **desenator autocad**

Oferim: salarii atractive,bonuri de masa,transport gratuit, analize la angajare gratuite.
Informatii la sediul firmei din Arad,Str. a-III-a,Zona Industriala Vest, Nr. 3, tel . 0257/216610 intre orele 9-14 de luni pana vineri.

(444712)

TRANSILVANIA GENERAL IMPORT-EXPORT
(distribuitor national al produselor Frutti Fresh, Burger, Izvorul Minunilor, Scandic etc.)

AGENT COMERCIAL DE LIVRARE
Cerinte: minim studii medii; responsabil si perseverent; permis de conducere cat. C si experienta in condus.

MANIPULANT; MERCHANDISER.
Cerinte: responsabil si perseverent
Avantaje: posibilitatea de a lucra intr-o companie stabila in perioada de criza si pe o perioada nedeterminata.
Informatii suplimentare la tel: 0722-403 341
CV-urile se vor trimite la tel/fax: 0257-274 228, pana in data de 05.05.2014
Vor fi contactate doar persoanele selectate pentru interviu

(435325)

Gi Group angajeaza:

- **OPERATORI PRODUCTIE**
- **MUNCITORI NECALIFICAȚI**
- **CONTROLOR CALITATE cu experiență în volane**

Gi Group YOUR JOB, OUR WORK

Cerinte: minim 8 clase, vedere buna, disponibilitate pentru lucrul in 3 schimburi
Se ofera: pachet salarial atractiv, **transport asigurat**, tichete de masa, bonusuri lunare
Pentru mai multe detalii si programari, sunati la **0747.012.810.**
Puteti depune un CV direct la sediul nostru din Arad, Str. Piata Garii, bl. A, sc. G, ap. 26 (parter, langa Chic) sau trimiteti pe e-mail la adresa **silvia.pantos@gigroup.com**

(344869)

Hotel President Arad **angajeaza**
receptionere; ospatari
ajutor ospatari
(elevi pntru a invata meseria de ospatar/barman)
bucatari; femeie la bucatarie
femei serviciu; paznic
Informatii la sediul hotelului c-lea timisorii nr 167 intre orele 11-15

(441969)

TEXTILE HOUSE SECOND HAND ANGAJEAZĂ:
- ❑ **VÂNZĂTORI**
- ❑ **ŞEF DE MAGAZIN**

Experiența în domeniu constituie un avantaj. CV-urile se vor trimite pe adresa de mailadelina.hulhut@textilehouse.ro (6865 - H 441947)

Angajam

FEMEIE pt curatenie,
SALAR: 450 RON NET cu contract munca.
Program lucru zilnic (dimineata intre orele: 08.00-11.00) pentru magazin in GALERIA Mall - Arad. Telefon: 0745381288

(443448)

SC *ERGAD TECHNOLOGY* SRL
Arad, str. Padurii nr. 24, firma cu capital integral italian care activeaza in domeniul industriei electronice

angajeaza:

MONTATORI SUBANSAMBLE
Femei si barbati pentru montarea componentelor electronice.

Se ofera:
- pachet salarial atractiv
- decontare transport tramvai
- tichete de masa din prima zi
- pregatire profesionala in conditii optime, la standarde internationale

Trimiteti CV la adresa:
otilia.dimeny@ergad.com
sau prin fax 0257-306194;
tel.0257-206247

(361279)

Compania Panduit angajează:

PANDUIT
building a smarter, unified business foundation
Connect. Manage. Automate.

- **Sudori**
- **Operatori Presă CNC**
- **Polizatori**
- **Agățători pentru Vopsitoria în camp electrostatic**
- **Montatori subansamble**
- **Operatori Fibră Optică**
- **Tehnician Calitate**

Persoanele interesate sunt rugate sa depună un CV la sediul Panduit din Municipiul Arad, Str. Ovidiu FN (intersecția 6 Vânători cu Șoseaua de centură), sau să ne contacteze la unul din următoarele numere de telefon: 0357.100.204 / 0357.100.220.

Oferim:
- Contract pe perioadă nedeterminată, cu 3 luni perioadă de probă
- Spor de vechime în muncă
- Tichete de masă pentru fiecare zi lucrată
- Minim 21 de zile de concediu de odihnă pe an
- Beneficii medicale pentru angajat și familia angajatului
- Transport gratuit în municipiul Arad.

(443441)

Uniunea Națională a Practicienilor în Insolvență din România
Filiala ARAD.

CONVOCATOR

În temeiul art.44 47 din Statutul UNPIR, republicat în MO nr.678/06.10.2010 cu toate completările și modificările publicate în MO 555/04.08.2011, MO 794/26.11.2012 și MO 134/14.03.2013, se reconvoacă Adunarea Generală a Filialei UNPIR Arad pentru data de Vineri, 16.05.2014, orele 15.00 în sala de sedințe din str. Bolintineanu nr.5, clădirea veche - demisol, cu următoare ordine de zi:

1. Aprobarea raportului de gestiune și a raportărilor financiare pe anul 2013
2. Completarea Comisiei de Cenzori
3. Diverse: aprobarea regulamentului privind aplicarea unitara la nivelul Filialei Arad a prevederilor art.89 alin (1) pct.c din Satutul UNPIR.

Propunerile membrilor filialei pentru candidații la Comisia de Cenzori se vor adresa Comitetului de Conducere prin e-mail sau fax până în preziua adunării.

Materialele supuse aprobării stau la dispoziția membrilor interesați la Sediul UNPIR Arad din Str. Bolintineanu nr.5, clădirea veche, parter, cam.6, în toate zilele lucrătoare între orele 16.00 și 17.00.

În cazul în care în ziua și ora stabilită nu se întrunește numărul statutar de membri pentru desfășurarea adunării, adunarea se reconvoacă pentru data de Luni 19.05.2014 ora 15.00 în aceeași locație.

Conform prevederilor art.47 alin (1), se acceptă și votul prin mandat dat altor membri ai filialei.

Comitetul de Conducere al Filialei UNPIR Arad
Președinte - Nicolae GHERANESCU

(444962)

BOA Group

ANUNT ANGAJARE MECANIC

CERINTE EDUCATIE SI INSTRUIRE:
- Experienta in domeniul mecanic / hidraulic minim 5 ani;
- Absolvent Liceu Industrial / Scoala Profesionala.

RESPONSABILITATI:
- Executa operatiuni de intretinere preventiva la utilaje;
- Executa reparatii curente / accidentale si planificate la masinile si echipamentele din zona de productie;
- Indeparteaza jocurile, executa reglaje din lanturile cinematice / executa reglaje;
- Intretine / repara instalatiile hidraulice (pompe, cilindrii,valve etc);
- Intretine / repara sistemele pneumatice.

Dacă sunteți interesat, trimite-ti-ne CV-ul dumneavoastra, preferabil la sediul companiei: Zona Industriala Vest, street IV (4) Nr 13, Arad sau email: BOA_Arad@yahoo.ro
Pentru informații suplimentare suntem disponibili la telefon: **0723 317090**

(443438)

NOTIFICARE
Cabinet Individual de Insolvență RÂPAN FLORIN IOSIF,
in calitate de lichidator judiciar, notifică toți creditorii
SC "Balmar Land" SRL,

Cu sediul în Arad, P.ta Mihai Viteazu, nr.3, ap.1, jud. Arad, CUI 24320991 și J/02/1467/2008, **că față de această societate a fost deschisă procedura insolvenței simplificate,** conform Incheierii Civile nr. 34 din 09 aprilie 2014, Dosar nr.1377/108/2014 al Tribunalului Arad, conform Legii nr. 85/2006. **Termenul limită** de înregistrare a cererilor privind creanțele, cu continut conform art. 65 din Lg. 85/2006: **02.06.2014**; Pentru verificarea, întocmirea, afișarea și comunicarea Tabelului preliminar al creanțelor: 16**.06.2014.** Termenul pentru formularea contestatiilor impotriva Tabelului Preliminar: **5 zile** de la publicarea sa in Buletinul Procedurilor de Insolventa. Termenul pentru intocmirea Tabelului Definitiv al Creantelor: **16.07.2014.**

Prima Adunare Generală a Creditorilor va avea loc la data de **23.06.2014**, orele **14,00,** la sediul lichidatorului judiciar, si convoaca toți creditorii debitorului. Ordinea de zi: 1.Confirmarea lichidatorului judiciar si a remuneratiei acestuia. 2. Desemnarea Comitetului Creditorilor.

Relații suplimentare se pot obține la **sediul Cabinetului din Arad, Bd. Dragalina nr. 22, sc.A, ap.11, la telefon: 0723584068, e-mail. rinel74@yahoo.com, tel fix: 0257 / 211582**

(444735)

SC East Europe Tecnowind Srl **Angajeaza:**

Operatori linii montaj hote bucatarie

CV-urile se vor trimite la nr.de fax ***0257-211189*** sau direct la sediul firmei din PARCUL INDUSTRIAL ZONA N-V, de luni pina vineri intre orele 08 -16.30.Informatii la telefon ***0257-211188.***

(440358)

SC MAXSTILE SRL ANGAJEAZĂ:

MUNCITORI NECALIFICAȚI /CALIFICAȚI
PENTRU SECȚIILE CUSUT, CROIT ȘI TAPIȚAT PLUS OPERATOR CU EXPERIENȚĂ PANTOGRAF-BURETE

CERINȚE: ❑ Experiență ❑ Seriozitate ❑ Responsabilitate
SE OFERĂ: ❑ Contract pe durată nedeterminată
❑ Tichete de masă ❑ Transport gratuit

Informații la Punctul de Lucru, **str. Nicolaus Lennau nr. 11** sau tel. **0257-278-702** interior **106**, GSM **0757-095-637**.

(6864-442147)

RESTAURANTUL HOTELULUI BEST WESTERN CENTRAL Arad
angajeaza:

BUCATAR

Cerinte:
- experienta de minim 2 ani in domeniu
- diploma de bucatar
- domiciliul in Municipiul Arad

OSPATAR

Cerinte:
- pregatire si experienta in domeniu
- domiciliul in Municipiul Arad

FEMEIE PENTRU CURATENIE
- domiciliul in Municipiul Arad

CV - urile se depun la sediul societatii din Arad, Str. Horia nr. 8

(443467)

SC **RESCO** SA

angajează

- manipulanți marfă

Informații la telefon 0257/281312 sau 0740.301.171

(439485)

FABRICĂ ÎNCĂLȚĂMINTE

ANGAJEAZĂ

MAȘINISTE și MANUAL cu experiență
pentru banda de cusut

Telefon : 0257- 21.29.28

(424968)

Societate comercială producătoare de mobilă

ANGAJEAZĂ *femei și bărbați:*

- tâmplar manual; - tâmplar mașinist
- muncitori necalificați; - vopsitori în finisaj mobilă

Telefon: **0722.591.489** si **0731.170.242**

(443402)

FIRMA SPECIALIZATA IN SERVICII DE CURATENIE
ANGAJEAZA **PERSONAL PENTRU CURATENIE IN CENTRUL COMERCIAL REAL ARAD, SALARIU NET: 700 RON.**
RELATII TEL. : 0735.300.384 / 0729.005.137 / 021.224.13.02

(443445)

ANIVERSĂRI

La Mulți Ani,
mama și tata
VIVI și BUJOR GIURA.
40 de ani de bucurii și triști, de zâmbete și lacrimi, de lumină și întuneric, de căsătorie binecuvântată de dragostea Bunului Dumnezeu!
Vă dorim să duceți mai departe ceea ce ați clădit, ceea ce ați realizat!
Vă iubim, noi cei mai fericiți copii din lume: Mona, Vali, Oana, Zoli, Anda, Gabi

---

GARSONIERE

• **Garsonieră, confort** 3, Confecții, et. 1, 6.800 Euro, 0754.606.539. 443384

AP.1 CAMERĂ

• **Cumpar apartament** 1camera- garsoniera, plata imediat 0721670839, 0752113316. 444723

AP.2 CAMERE-ARAD

• **Cumpăr apartament 1- 2 camere. Plata pe loc!!! 0744.849.390.** 266166

• **Cumpăr apartament** 1- 2- 3 camere, banii jos. Tel. 0746.055.126, 0724.512.512. 386547

• **Cumpar apartament,** 2- 3camere, plata pe loc, 0722273759, 0742781651 444725

• **De vânzare** apartament 2 camere, bloc nou, zona Alfa. Parcare inclusă. Preț 29.990 Eur. Informații: 0736.644.345. 399994

• **Vând apartament** 2 camere, Micălaca, str.Voinicilor, parter, confort 1, amenajat, 26.900 Euro,0744.849.390. 443383

AP.3 CAMERE-ARAD

• **Vând apartament** 3 camere, decomandat, 120 mp, central. Preț 48.800 Eur. Tel. 0740.986.745. 443481

• **Vând 3** camere, decomandate, termotecă, termopan, uși, parchet, renovat, lângă Euromedica, 0725.512.999. 433989

• **Vand 3** camere complect amenajat 2014, et2/4, Podgoria, 34900E, 0742781651, 0722273759 444719

CASE-ARAD

• **Vând casă** Arad, Micălaca, str. Fluierului nr. 2, 115.000 Euro, 0722.782.353. 441980

CASE-JUDEȚUL ARAD

• **Vând casă** localitatea Vărșand, nr. 15. Informații tel. 0257/413009. 435439

• **Vând casă** mică la roșu, teren 300 mp, Livada. Preț la vedere, 0742.157.445. 444724

• **Vând casă** în Aldești, 18.500 Euro (avans 10.000 restul în rate), 0745.925.658. 435288

DECESE

Cu adâncă durere în suflet anunţăm trecerea în veşnicie
la numai 63 de ani a iubitei noastre mame şi bunici,
DREGHICI ANA.
Dumnezeu să o ierte şi să o odihnească! Înmormântarea va avea loc joi, 1 mai 2014, ora 14,00 în comuna Berechiu nr.189.
Familia îndoliată

Cu profundă tristeţe anunţăm încetarea din viaţă
la vârsta de 57 ani a celui care a fost
ing. CENTEA VASILE,
iubitul nostru soţ, tată şi socru. Înmormântarea va avea loc joi, 1 mai în loc. Macea. Dumnezeu să-l odihnească în linişte şi pace!
Familia îndoliată

Cu durere în suflet anunţăm moartea fulgerătoare a celui care a fost soţ, tată, socru şi bunic,
BORLEA IACOB
în vârstă de 62 ani.
Slujba de înmormântare va avea loc astăzi, 30 aprilie 2014, ora 12,00 în comuna Ghioroc, iar înhumarea va avea loc în Arad în Cimitirul Micălaca, ora 14,00. Cât ai trăit te-am iubit, cât vom trăi te vom plânge. Să-ţi fie ţărâna uşoară!
Familia îndoliată

O inimă a încetat să bată, un suflet nobil, blând şi cald s-a ridicat la cer, departe de noi, dar mai aproape de Dumnezeu. Un omagiu, o lacrimă, o floare îţi aducem pentru tine, fiinţa care ne-ai fost atât de dragă
ŞTEFEA IOAN (IOVUŢ)
în vârstă de 78 ani.
Înmormântarea va avea loc joi, 1 mai 2014 la ora 13:00, la Capela din Cimitirul Aradul-Nou.
Veşnic nemângâiaţi: soţia Maria, fiica Rodica, ginerele Marinel, fiica Monica, ginerele Cristian

Soţia Floare şi fiica Rodica anunţă cu profund regret şi adâncă durere în suflet, încetarea din viaţă a celui care a fost soţ şi tată deosebit şi drag,
MLADIN IOAN
în vârstă de 73 ani.
Vei rămâne mereu în sufletele şi în inimile noastre şi nu te vom uita niciodată. Slujba de înmormântare va avea loc joi, 1 mai 2014, ora 13, la domiciliul din Sintea Mare.

CONDOLEANŢE

Nepoţii Călin, Ralu şi Sofia îşi iau rămas bun de la mătuşa lor,
FLORICA DRAIA.
Sincere condoleanţe familiei îndurerate!
Familia Cotrău

Cu adâncă durere în suflet ne despărţim de cea care ne-a fost cumnată şi mătuşă,
FLORICA DRAIA.
Dumnezeu s-o ierte şi s-o odihnească în pace!
Familiile Popa şi Buda

Anunţurile de deces se publică GRATUIT!

Tristă şi plină de durere este ziua de 29 aprilie 2014, zi în care iubitul nostru
MLADIN IOAN
din Sintea Mare,
a trecut la cele veşnice. Îl rugăm pe Bunul Dumnezeu să-i dăruiască odihnă veşnică!
Fiica Delia-Florica şi Ionel

Cu adâncă durere în suflet ne luăm rămas bun de la cel care a fost un tată, un socru şi un bunic minunat,
MLADIN IOAN
din Sintea Mare.
Dumnezeu să-l ierte şi să-l odihnească în pace!
Fiul Ioan, nora Gabriela şi nepoata Diana

Cu lacrimi de durere ne luăm rămas bun de la cel care a fost cumnatul şi unchiul nostru,
MLADIN IOAN.
Ne rugăm pentru odihna sufletului său şi pentru mângâierea familiei îndurerate!
Cumnata Ardelean Maria împreună cu familiile Chiş Gavril şi Ban Cristian

Cu lacrimi de durere ne luăm rămas bun de la cel care a fost cumnatul şi unchiul nostru,
MLADIN IOAN.
Ne rugăm pentru odihna sufletului său şi pentru mângâierea familiei îndurerate!
Cumnatul Fărcuţ Simion împreună cu familia

Cu sufletul îndurerat suntem alături de draga noastră prietenă MLADIN DELIA în momentele grele pricinuite de decesul tatălui
MLADIN IOAN .
Familiile Stănescu, Goda şi Muller

Un gând de alinare şi sincere condoleanţe familiei Mladin Ioan şi Gabriela la pierderea suferită prin decesul tatălui. Dumnezeu să-l odihnească în pace!
Din partea familiei Dr.Hazîm Al-Jobory şi Florica

Împărtăşim durerea prietenei noastre Mladin Delia la despărţirea de tatăl său,
MLADIN IOAN.
Dumnezeu să-l ierte şi să-l odihnească în pace!
Fam. Alessio Agostino şi Simona

Suntem alături de colega noastră Mladin Delia în durerea pricinuită de moartea tatălui său. Dumnezeu să-l odihnească!
Colectivul Biroului Notarial Morariu

COMEMORĂRI

Se împlinesc 6 luni de când a plecat dintre noi iubitul nostru soţ, tată şi bunic,
prof. FUNARIU AUGUSTIN PAUL.
Familia îndoliată

Mereu prezent în gândurile şi inimile noastre pline de tristeţe, retrăim cu aceeaşi durere ziua despărţirii, în urmă cu 14 ani (1 mai 2000) de cel care a fost iubitul şi dragul nostru fiu, frate şi nepot,
ALFIO-GIANI FILIMON
(din Lipova).
Ai trecut prin vieţile noastre ca o boare uşoară de vară care ne-a mângâiat sufletele şi ne-a adus bucurii şi fericire. Să te iubim a fost uşor, să te uităm este imposibil. Vom păstra mereu vie amintirea ta.
Dormi în pace suflet blând!
Nemângâiaţi,
mama Angela, tata Eugen şi fratele Alian

Au trecut şase luni de la decesul celui care a fost
ing.
MAIER ALEXANDRU (BEBE).
Parastasul de pomenire va avea loc la Biserica Ortodoxă de pe str. M.Eminescu sâmbătă, 3 mai 2014, ora 12:30.
Familia îndoliată

Au trecut 6 luni de dor, lacrimi şi aşteptare să vii soţul meu drag,
PAPP LADISLAU (LACZI)
şi fiul meu,
TAVI
plecat înainte. Chipul tău bun şi blând mă însoţeşte mereu. Parastasul are loc sâmbătă, 3 mai 2014 la ora 13, la Catedrala Veche. Odihnă uşoară!
Soţia

Cu lacrimi pe obraz, durere şi dor în suflet, aprindem o lumânare, aşezăm un buchet din florile recunoştinţei pe mormântul dragei noastre
ŞICLOVAN VIOARA (GLĂVAN)
la 1 an de la deces. Parastasul va avea loc duminică, 4 mai 2014 la Biserica Ortodoxă din Şeitin. Nu te vom uita niciodată!
Cu mult dor,
Măricuţa, Olga, Ştefi,
Cristi, Angi, Raul

Cu durere în suflet anunţ că s-au scurs 6 săptămâni de la trecerea în nefiinţă a soţului meu,
HOGMAN IOAN
din Nădab-Chişineu-Criş,
la vârsta de 79 ani.
Dragul meu soţ, iartă-mă că nu am fost lângă tine, în cele mai grele clipe din viaţa ta. Dumnezeu să-ţi dea odihna binemeritată! Slujba de pomenire va avea loc duminică, 4 mai ora 12,30 la Biserica Ortodoxă din Nădab.
Nemângâiata ta soţie Livia Hogman

SERVICII FUNERARE

NOSFERATUM
SERVICII FUNERARE COMPLETE
Arad, str. Ghiba Birta nr. 26
Tel.: 0752 10 11 12
0357 80 48 38
NON STOP
e-mail: nosferatumarad@yahoo.com
www.nosferatum.ro
NOSFERATUM OFERĂ
PROMOŢIE DE PAŞTELE MORŢILOR,
valabilă din 23.04 - 27.04.2014
- 2 CRUCI +1 GRATIS;
- 4 cruci, transport gratuit la cimitir sau domiciliu;
- pentru clienţii firmei NOSFERATUM, 1 cruce gratis;
- deschis pentru voi L-V 08-22 S 08-13 D doar pentru urgente.
Pentru comenzi:
0752.10.11.12
0357 804 838
(434154)

Au trecut 5 ani lungi, grei şi trişti de când un suflet cald şi blând a celei care a fost draga noastră soţie, mamă şi bunică,

POPA MARIA

din Grăniceri,

a plecat de lângă noi şi s-a ridicat la ceruri. Vei rămâne veşnic în inimile noastre. Dumnezeu să te odihnească în linişte şi pace şi să ne veghezi de acolo de sus!

Te vom plânge mereu: soţul Ştefan şi copiii cu familiile lor

Reamintim cu tristeţe că se împlinesc 40 de zile de la plecarea dintre noi a fiului, soţului, tatălui, fratelui, bunicului nostru drag,

STANA OCTAVIAN.

Parastasul se va oficia duminică, 4 mai 2014, la orele 11:30, la Biserica Şega I.

Familia îndoliată

În tăcere, cu capetele plecate în semn de pioasă aducere aminte şi cu inimile tânjind de dor, numărăm cu tristeţe al treilea an ce s-a scurs de când ne-a părăsit preaiubitul nostru,

TĂTARU GHEORGHE

din Miniş.

Slujba de pomenire şi parastasul vor avea loc duminică, 4 mai 2014, la Biserica Ortodoxă din localitate.

Familia

Nimic nu este mai dureros în viaţă ca despărţirea de o fiinţă dragă. Timpul trece, dar durerea din sufletele noastre şi lacrimile din ochii noştri au rămas aceleaşi ca în urmă cu 2 ani, când a plecat la cele veşnice iubita noastră soţie, mamă şi bunică,

CHIŞ POLIXENIA (POLI).

Slujba de pomenire va avea loc sâmbătă, 3 mai 2014, ora 12:00, la Catedrala Ortodoxă Veche.

Familia Chiş îndoliată

Sâmbătă, 3 mai se împlinesc 6 luni de când a plecat dintre noi spre cele veşnice cel care a fost soţ, tată şi bunic,

DAVID TRAIAN SILVIU.

Parastasul va avea loc sâmbătă, 3 mai 2014, ora 11:00 la biserica din Parcul 23 August, Micălaca. Te vom păstra mereu în inimi. Dumnezeu să-l odihnească în pace!

Familia îndoliată

CIMPONERU DORIN

5 mai- 10 ani de când a plecat pentru totdeauna.

COCIUBAN ELENA,

mama lui, 4 mai- 9 ani de când s-a dus la el. De atunci împreună dorm somnul de veci. Slujba va avea loc luni, 5 mai, ora 19:00 la Biserica Catolică Centru. Eu rămân cu sufletul nevindecat, ei să aibă odihnă şi liniştе!

Mama şi bunica Maria

O lumânare, o rugăciune, un gând pios la împlinirea unui an, în 4 mai, de la trecerea în nefiinţă a surorii, mătuşii noastre,

JURJUC LUCIA (NELI).

Dumnezeu s-o odihnească!

Familia

Un moment de reculegere la 2 ani de la plecarea la cele veşnice a celei care a fost

BĂTĂRAN ANA

din Nădlac.

Nu te vom uita niciodată!

Fam. Mateaş Dan cu soţia Marta

O clipă de aducere aminte la 2 ani de la decesul celei ce a fost verişoara noastră,

BĂTĂRAN ANA

din Nădlac.

Te vom păstra în amintirea noastră!

Suchanski Ana cu familia

Cu tristeţe şi cu mult dor vei rămâne mereu în sufletele noastre, cea care ai fost sora noastră,

BĂTĂRAN ANA

din Nădlac.

Te vom iubi mereu.

Koşka Petru cu familia

Departe de casă şi ţară, în urmă cu 40 de zile, a plecat în neant dragul nostru

NELU ŞANDOR.

Ne-au rămas amintiri dragi, peste care nu vom lăsa să se aştearnă cenuşa anilor. Dumnezeu să-i dea odihnă şi linişte. Parastasul sâmbătă, 3 mai, ora 12 la biserica din Cimitirul Pomenirea.

Soţia, fiica şi ginerele

În 4 mai se împlineşte 1 an de nespusă tristeţe şi durere de la trecerea în nefiinţă a celui care a fost soţ, tată, frate, socru şi cumnat,

CRISTEA ARGHIL.

Dumnezeu să-l ierte şi să-l odihnească în pace!

Familia îndoliată

Se împlinesc 4 ani de la dureroasa despărţire de cel care a fost soţ, tată şi bunic,

HANŢ PAVEL.

Odihneascăse-n pace!

Soţia Ana, fiul George cu soţia Dorina şi nepotul Alex, fiica Maria cu soţul Ovidiu

---

Se împlinesc 6 ani de când a plecat dintre noi scumpul nostru soţ, tată, bunic şi socru,

TOMUŢA IOAN.

Fulgerător din casă ai plecat, nici un cuvânt de adio nu ai lăsat. Ai fost plin de viaţă, ai vrut să mai trăieşti, dar aşa a fost sortit, să ne părăseşti. Nu te vom uita niciodată!

Soţia, fiul, nora şi nepotul

Anunţurile de mică publicitate se preiau doar în locaţia de pe B-dul Revoluţiei, nr. 81 (clădirea de lângă hotelul Continental, fost Astoria) după următorul program: de luni până vineri între orele 8-18, iar duminica între orele 9-13.

Se împlinesc 7 ani de la trecerea în nefiinţă a celui care a fost soţ, tată, bunic,

prof. NĂDĂBAN FREDOLIN.

Slujba de comemorare va avea loc sâmbătă, 3 mai, ora 11,30 la Catedrala-Podgoria.

Soţia şi fiul

CASE-ALTE JUDEŢE

• **Vând/ schimb** casă în Batania, Ungaria, lângă Turnu, utilată complet, gaz, instalaţie cupru, termoficată, 3 camere, living 80 mp, 2 băi, 1500 mp grădină. Foarte frumoasă, din cărămidă. Tel. 0764.746.673. 440829

CASE DE VACANŢĂ-ALTE JUDEŢE

• **Case şi** terenuri- intravilan BATTONYA, toate utilităţile, PersoanăFizică, 0722-257409. 427076

VILE-ARAD

• **Vând vilă** D+P+E+M, 400 mp, în 2 rate, toate utilităţile, posibilităţi multiple de utilizare. Tel. 0748.516.398, 0723.492.848. 444693

SPAŢII COM-ARAD

• **Vând spaţiu** comercial, Cocorilor, 130 mp, 500 mp teren, 49.000 Euro, 0744.849.390. 443385

• **Vând spaţiu** comercial în B- dul Revoluţiei nr. 62 (mini market), 55.000 Euro. Telefon 0753.025.004. 444747

• **Vând spaţiu** fast- food utilat complet, zonă foarte bună, ☎0764.746.673. 440832

• **25.000 mp,** Pretabil hale, Zona- Industrială PECICA- TURNU, front- stradal- dublu, 0722- 257409. 427477

TERENURI LOCAL

• **Cumpar teren** arabil, plata pe loc. 0721670839, 0752113315 444728

TERENURI JUDEŢ

• **Vând loc** casă pe colţ în Cicir, 1.200 mp, utilităţi la poartă, 0740.233.045. 427502

• **Vând păşune** Olari, 2 ha, compact cu titlu. Preţ 2.500 Eur/ha/negociabil, ☎0741.158.777. 442231

• **Vând teren** agricol cu CF, 10 ha compact, Horia. Preţ 5.500 Eur/ha, 0741.158.777. 442257

• **Vând teren** viticol în Şiria. Telefon 0728.029.130. 441996

IMOBILE CHIRII

• **Închiriez apartament** 3 camere, Piaţa Mihai Viteazul, utilat, mobilat, termotecă. Tel. 0744.477.133. 411197

• **Închiriez apartament** cu trei camere zona UTA, frumos aranjat, mobilat, 180 Eur+ garanţie 200 Eur, 0771.442.562. 444697

• **Închiriez garsonieră** confort 1, zona Grădiştе, etaj 1, 100 Eur. Tel. 0744.477.133. 411162

• **Închiriez garsonieră,** lux utilată, mobilată, Micălaca, 0740.522.411. 435279

• **Închiriez garsonieră** confort 1, Grădiştе. Telefon 0722.177.091, 0751.402.979. 441973

• **Închiriez garsonieră** confort 1, mobilată, utilată, renovată, etaj 1, Confecţii, termen lung. Informaţii:0771.223.906 până în ora 13.Rog seriozitate. 443498

• **Dau în** chirie apartament 2 camere, semimobilat, centrală lângă Biserica Maranata. Telefon 0744.537.090. 412094

• **Ofer spre** închiriere apartament 2 camere, parter, Romanilor, semimobilat, 120 Euro+ garanţie,☎0722.658.574, 0722.402.188. 443491

SPAŢII COM-ARAD

• **Închiriem spaţiu** comercial fast- food şi terasă amenajate incinta ştrand termal. Telefon 0745.103.644, 0744.806.023, 0257/ 235339. 440339

• **Închiriez salăpentru** diferite evenimente, birouri, depozit, parcare aferentă, 0727.892.162. 433977

• **Închiriez spaţiu** comercial Vlaicu- Brezoianu, 45 mp, 140 Euro, 0745.704.142. 443386

• **Închiriez 40** mp în spaţiu comercial, Arad, Calea Romanilor. Telefon 0742.218.693. 444745

• **Închiriez 6** încăperi, 2- băi, ultramodern, 206- mp, demisol, PRIMĂRIE, 0722- 257409. 443404

• **Salon coafură** închiriază 2 posturi coafură, manichiură, cosmetică, zona Intim, 0756.994.850. 444696

OFERTE LOCURI DE MUNCĂ

• **Angajăm şoferi** distribuţie naţională pe maşini frigorifice, permis C,E, ☎0749.162.963.

• **Angajăm şoferi** profesionişti transport internaţional. CV mail: sorina@intrans-spedition.ro. Telefon 0730.118.876.

• **Angajăm agenţi** de securitate cu atestat. Tel. 0769.005.704.

• **Angajăm agenţi** securitate pentru pază magazin. Telefon 0725.404.530.

• **Angajăm automacaragişti,** mecanici utilaj greu, necalificaţi, 0724.325.613.

• **Angajăm brutari** şi feliator(are) pâine. Tel. 0758.075.621, 0744.918.256.

• **Angajăm brutari,** şoferi sau personal pentru calificare brutari. Telefon 0745.180.159.

• **Angajăm calificaţi** şi necalificaţi în prelucrarea lemnului, ☎0257/259805, 0741.740.576.

• **Angajăm finisori** în construcţii. Tel. 0723.291.873.

• **Angajăm mecanici** reparaţii auto, electricieni auto, lăcătuşi- mecanici, 0724.325.613.

• **Angajăm ospătari,** ajutori ospătari şi spălător vase. Telefon 0741.037.066. 444965

• **Hotel 3 stele** angajează OSPĂTARI. Informaţii se pot obţine la tel 0744.546860.

• **Angajăm personal** (bucătari, ajutor de bucătar), activitate catering, Pecica, ☎0721.172.390.

• **Angajăm vânzătoare** pentru magazin prezentare pâine şi patiserie. Tel. 0730.030.113.

• **Angajez şofer** atestat marfă, persoane, ADR, intern, internaţional, seriozitate, ☎0744.621.811.

• **Angajez brutar,** Ghioroc, 0730.009.246, 0744.552.161.

• **Angajez dispecer(ă)** transport marfă cu experienţă. Tel. 0723.724.942.

• **Angajez femei** pentru montare manuală cablaje în Arad. Telefon 0749.109.172. 443665

• **Autoservice angajează** mecanici auto, electrician auto. Salarizare atractivă. Telefon 0723.575.905.

• **Bar Micălaca** angajează barman(ă), ospătar(ă). Telefon 0722.505.865.

• **Brutărie angajează** şofer cu experienţă în distribuţie pâine. Telefon ☎0744.875.054. 446030

• **Fermă Grădiştе** angajează muncitor - îngrijitor păsări. Tel. 0723.579.764.

• **Firmă construcţii** angajează zugravi, gresiori, faianţori, necalificaţi, salar acord, 0745.645.221.

• **Firmă curierat** angajăm agenţi livrări colete, arad@nemoexpres.ro, 0727.348.074.

• **Magazin încălţăminte** centru, angajează vânzătoare, experienţă 3 ani. Tel.0727.881.104.

• **Restaurant angajează** barman şi ospătar- vânzător. Tel. 0741.153.206.

• **Restaurant ultracentral** angajează ospătari, bucătari, pizzaiol, paznic. Tel.0731.337.088.

• **S.C. angajăm** şofer cu experienţă pentru Iveco Trakker. Tel. 0728.285.385.

• **S.C. angajează** şoferi internaţional marfă 20 tone. Tel. 0720.108.808, 0722.239.479.

• **S.C. angajează** vânzătoare. Informaţii: str. Eftimie Murgu nr.78, ☎0743.755.772. 444658

• **SC angajează** sudori calificaţi. Relaţii L- V orele 9- 15, 0257/250033.

• **Societate comercială** angajează confecţionere maşini simple de cusut. Informaţii: 0257/214212.

PRESTĂRI SERVICII

• **Acord garanţie,** repar maşini spălat automate, frigidere, domiciliul clientului, 0745.395.282. 435035

• **Reparăm centrale** gaz, combustibil solid, instante apă, boilere electrice, frigidere, maşini de spălat, cuptoare şi aragaze, service non- stop, ☎0749.663.278. 444689

• **Salon masaj** erotic lux, rafinament, senzualitate, discreţie, 6 maseuze, 0720.411.562. 433995

CONSTRUCŢII

• **Aduc balast,** nisip, car moloz etc., 2- 20 mc, ☎0745.036.969. 411102

• **Aduc nisip,** balast, sorturi, lemne, ridic moloz 1- 5 mc., ☎0754.772.222. 434138

• **Vând balast,** nisip, sort, mraniţă, ridic moloz, pământ. Telefon 0747.206.371. 440817

• **Vând lemne** foc tăiate, crăpate şi calitate. Telefon 0721.592.572. 435441

• **Vând termopane** second- hand, Germania, cele mai mici preţuri, 0751.905.632, 0758.028.161. 362696

AUTO STRĂINE

• **Vând Renault** Laguna 2 an fabricaţie 2007, 108.000 km, perfectă stare de funcţionare, preţ 4.500 Euro, negociabil. Informaţii telefon 0257/439362. 441998

GARAJE

• **Închiriez garaj** zidit, Polivalentă, 30 Euro, 0745.925.658. 435043

ELECTRONIC PLUS

• **Vindem/Reparăm electrocasnice** second, frigorifice, maşini spălat, uscătoare, aragaze, electrice, televizoare, anvelope, vitrine comerciale, termopane. Reducere pentru schimb, rate, Lipova. Tel. 0744.796.542. 255370

PIERDERI

• **Pierdut autorizaţie** de funcţionare nr. 837/11.05.2007 emisă de Primăria Arad pentru Sorimex S.R.L. O declar nulă. 444715

• **Pierdut câine** Labrador sub tratament, zona Aradul- Nou. Informaţii: 0730.030.662, 0745.282.022. 443471

• **Pierdut Certificat** constatator nr. 79803/ 21.12.2009 emis deOficiul Registrului Comerţului Arad, aparţinând S.C. Acapulco BM S.R.L. Arad. Îl declar nul. 444720

• **Pierdut certificat** constatator nr.8847/ 24.02.2010, aparţinând SC Vasev SRL. Îl declar nul. 444744

ROMÂNIA
JUDEŢUL ARAD
MUNICIPIUL ARAD
- CIF 3519925 -
PRIMARIA MUNICIPIULUI ARAD
Direcţia Venituri – Serviciul Urmărire Venituri

Dosare de executare nr. 50405/22.11.2010 nr. 168971 din 25.04.2014

PUBLICAŢIE DE VÂNZARE
PENTRU BUNURI IMOBILE
Ziua 21 luna MAI anul 2014
LICITATIA III

MUNICIPIUL ARAD, Direcţia Venituri – Serviciul Urmărire Venituri, cu sediul în Arad, str. M. Scaevola nr. 11, în temeiul art. 162 din OG nr. 92/2003 privind Codul de Procedură Fiscala, republicată, cu modificările şi completările ulterioare, organizează la data de 21.05.2014, orele 11,00 la sediul Direcţiei Venituri, în loc. Arad, str. M. Scaevola nr. 11, licitaţie publică pentru vânzarea bunului imobil, proprietate a debitoarei SC INCRO SA, cu sediul în loc. ARAD str. Ana Ipatescu, nr. 12, C.U.I. 3030367, bunul imobil situat în Arad, str. Ana Ipatescu nr. 14 care a fost indisponibilizat prin procesul verbal de sechestru nr. 169053/01.08.2013.
- imobil, teren intravilan in suprafata de 444 mp , înscris în CF 315477 Arad cu nr. Top 1259.1261/b2 – Aradul Nou, la preţul de pornire a licitaţiei de 50793,76 lei fara TVA.
Cota de T.V.A. este de 24% asupra preţului de adjudecare în conformitate cu prevederile legii 571/2003 privind Codul Fiscal, modificata prin OUG nr. 58/2010 art. I, pct. 44.
Invităm pe cei care pretind vreun drept asupra acestui bun să înştiinţeze despre aceasta organul de executare, înainte de data stabilită pentru vânzare.
Cei interesaţi în cumpărarea bunului sunt invitaţi să prezinte, până cel mai târziu în data de 19.05.2014, ora 16,00, următoarele: oferta de cumpărare, dovada plăţii taxei de participare sau o scrisoare de garanţie bancară, reprezentând 10% din preţul de pornire a licitaţiei care se va achita la Trezoreria Municipiului Arad în contul RO10TREZ0215059XXX014259, împuternicirea persoanei care îl reprezintă pe ofertant, pentru persoanele juridice de naţionalitate română, copie de pe certificatul unic de înregistrare eliberat de Oficiul Registrului Comerţului, pentru persoanele juridice străine, actul de înmatriculare tradus în limba română, pentru persoanele fizice române, copie de pe actul de identitate, dovada emisă de organele fiscale că nu au obligaţii fiscale restante, urmând să se prezinte la data stabilită pentru vânzare şi la locul fixat în acest scop.
Potrivit dispoziţiilor art. 9, alin. 2 lit. d) din OG 92/2003, republicată, când urmează să se ia măsuri de executare silită, nu este obligatorie audierea contribuabilului.
Informaţii suplimentare la sediul nostru sau la numărul de telefon 0257/281049.
Data publicarii 30.04.2014.
(444966)

ROMÂNIA
JUDEŢUL ARAD
MUNICIPIUL ARAD
- CIF 3519925 -
PRIMARIA MUNICIPIULUI ARAD
Direcţia Venituri – Serviciul Urmărire Venituri

Dosare de executare nr. 24273/13.10.2010 nr. 168977 din 25.04.2014

PUBLICAŢIE DE VÂNZARE
PENTRU BUNURI IMOBILE
Ziua 21 luna MAI anul 2014
LICITATIA III

MUNICIPIUL ARAD, Direcţia Venituri – Serviciul Urmărire Venituri, cu sediul în Arad, str. M. Scaevola nr. 11, în temeiul art. 162 din OG nr. 92/2003 privind Codul de Procedură Fiscala, republicată, cu modificările şi completările ulterioare, organizează la data de 21.05.2014, orele 09,00 la sediul Direcţiei Venituri, în loc. Arad, str. M. Scaevola nr. 11, licitaţie publică pentru vânzarea bunului imobil, proprietate a debitoarei SC TADI FINPART SRL, cu sediul în loc. ARAD str. Dreptatii nr. 23, bl. 717, ap. 8, C.U.I. 20124615, bunul imobil situat în Arad, str. Petru Rares nr. 30, etaj IV, ap. 405 care a fost indisponibilizat prin procesul verbal de sechestru nr. 67872/26.02.2013.
- imobil, apartament in suprafata de 62,95 mp, înscris în CF 302759-C1-U28 Arad. Nr. Cadastral 10928 C1-U405, la preţul de pornire a licitaţiei de 60853,60 lei fara TVA.
Cota de T.V.A. este de 24% asupra preţului de adjudecare în conformitate cu prevederile legii 571/2003 privind Codul Fiscal, modificata prin OUG nr. 58/2010 art. I, pct. 44.
Invităm pe cei care pretind vreun drept asupra acestui bun să înştiinţeze despre aceasta organul de executare, înainte de data stabilită pentru vânzare.
Cei interesaţi în cumpărarea bunului sunt invitaţi să prezinte, până cel mai târziu în data de 19.05.2014, ora 16,00, următoarele: oferta de cumpărare, dovada plăţii taxei de participare sau o scrisoare de garanţie bancară, reprezentând 10% din preţul de pornire a licitaţiei care se va achita la Trezoreria Municipiului Arad în contul RO10TREZ0215059XXX014259, împuternicirea persoanei care îl reprezintă pe ofertant pentru persoanele juridice de naţionalitate română, copie de pe certificatul unic de înregistrare eliberat de Oficiul Registrului Comerţului, pentru persoanele juridice străine, actul de înmatriculare tradus în limba română, pentru persoanele fizice române, copie de pe actul de identitate, dovada emisă de organele fiscale că nu au obligaţii fiscale restante, urmând să se prezinte la data stabilită pentru vânzare şi la locul fixat în acest scop.
Potrivit dispoziţiilor art. 9, alin. 2 lit. d) din OG 92/2003, republicată, când urmează să se ia măsuri de executare silită, nu este obligatorie audierea contribuabilului.
Informaţii suplimentare la sediul nostru sau la numărul de telefon 0257/281049.
Data publicarii 30.04.2014.
(444966)

Talon valabil până în 30 iunie 2014

EVIDENŢIAZĂ-TE!

Text: **DATA apariţiei:.....**

.....

.....

.....

.....

.....

.....

Date personale:

Nume şi Prenume:

Telefon:

Buletin de identitate:

TALON + PREŢUL CATEGORIEI AFERENTE

Anunţurile se preiau zilnic, la ghişeu, până în ora 16^{00}, după această oră, se pot prelua doar prin intermediul sistemului online de preluare al anunţurilor disponibil pe www.jurnalaradean.ro . Anunţurile de mică publicitate din Jurnal Arădean se publică pe baza talonului din ziar
Redacţia nu îşi asumă responsabilitatea pentru conţinutul anunţurilor de mică publicitate!

JURNAL ARĂDEAN

www.aradon.ro - citeşte şi discută despre viaţa oraşului tău

CASA DE INSOLVENŢĂ RAVA S.P.R.L.
în calitate de lichidator judiciar
ANUNŢĂ TOŢI CREDITORII **DEBITORULUI**
S.C. MORAR SECURITY S.R.L.

cu sediul în Arad, Spl. G-ral. Gh. Magheru, Bl. 304, Sc. C, Et. P, Ap. 34, Jud. Arad, înmatriculată la O.R.C. Arad sub nr. J02/1646/2005, având C.U.I. 17947352, că faţă de această societate a fost deschisă procedura falimentului prevăzută de Legea nr. 85/2006, prin Încheierea nr. 24/CC din data de 09.04.2014, pronunţată de Tribunalul Arad în dosarul 2225/108/2014.

Termenul limită pentru înregistrarea cererii de admitere a creanţelor asupra averii debitorului este data de **02.06.2014**. În temeiul art. 76 alin.(1) din Legea privind procedura insolvenţei, nedepunerea cererii de admitere a creanţei până la termenul menţionat atrage decăderea din drepturi privind creanţa/ creanţele pe care le deţineţi împotriva debitorului. **Alte termene stabilite:** Termenul limită pentru verificarea creanţelor, întocmirea, afişarea şi comunicarea tabelului preliminar al creanţelor este data de **16.06.2014**. Termenul limită pentru depunerea eventualelor contestaţii la tabelul preliminar este de 5 zile de la data publicării acestui tabel în Buletinul Procedurilor de Insolvenţă.. Termenul de definitivare a tabelului creanţelor este la data de **16.07.2014.** În termen de 10 zile de la primirea prezentei notificări, pentru motive întemeiate, creditorii pot face opoziţii la deschiderea procedurii.

Debitorul **S.C. MORAR SECURITY S.R.L.** are obligaţia ca în termen de 10 zile de la deschiderea procedurii să depună la dosarul cauzei documentele prevăzute la art. 28 alin. (1) din Legea privind procedura insolvenţei

Informaţii suplimentare la tel. 0372.724.485 sau la sediul profesional al lichidatorului judiciar **CASA DE INSOLVENŢĂ RAVA S.P.R.L.** *situat în Arad, Str. Salacz Gyula, Nr. 3A, Jud. Arad.* (444727)

CASA DE INSOLVENTA RAVA S.P.R.L., lichidator judiciar al **SC STEELTOP CONSULTING SRL**, anunţă vânzarea conform Legii 85/2006, prin licitaţie publică deschisă, cu strigare a următorului bun imobil proprietate al **SC STEELTOP CONSULTING SRL**:

- Teren intravilan în suprafaţă de 306,21 mp, provenind din cota 202/1212 mp, CF 305159 şi din CF 78343, Lotul nr. 3, în suprafaţă de 1459 mp, din care cota este de 104,21/1459 (1/14), construit cu apartament (casa) parter + mansardă, înscris în CF 305159-C1-U4 Arad, număr cadastral 14531-C1-U5, în suprafaţă utilă de 194,11 mp, - compusă din 4 camere, bucătărie 2 casa scării, hol, 3 băi, garaj, poartă uscată, 2 tersase şi coridor, având cota din construcţii de 33,88/203,28 la pretul de **101.000 EUR**.

Pretul mentionat nu contine TVA.
Garanţia pentru participare la licitaţie este 10% din valoarea imobilului.
Licitaţia va avea loc în data de **14.05.2014** ora 14. la sediul lichidatorului **CASA DE INSOLVENTA RAVA S.P.R.L.** din Arad, Str. Salacz Gyula, nr.3A.
În cazul în care imobilul nu se adjudeca la prima licitaţie, aceasta se va relua în data de **29.05.2014**, la aceeaşi ora şi acelaşi loc.
Înscierile şi achitarea garanţiei de însciere la licitaţie se pot efectua până în ziua premergatoare licitaţiei, ora 14.
Informaţii suplimentare pe www.rava.ro, la tel.0728890030 şi 0357428897, sau la sediul profesional al lichidatorului judiciar **CASA DE INSOLVENTA RAVA S.P.R.L.** *situat in Arad str* Salacz Gyula, nr.3A. (444726)

ANUNT PUBLIC

S.C. IMOVEST CLEAN S.R.L. titular al **PUZ - CONSTRUIRE HIPERMAGAZIN SI AMENAJARILE AFERENTE** amplasat in Mun. Arad, Jud. Arad, Calea Radnei, nr. 128,128-a, 130, identificat prin C.F. nr. 319521, 303555, 313941 Arad, anunta publicul interesat asupra ***depunerii solicitarii de obtinere a avizului de mediu.***

Informatiile privind continutul documentatiei tehnice a proiectului propus pot fi consultate la sediul APM Arad, str. Splaiul Muresului F.N., zilnic (orele 8-16).

Observatiile publicului se primesc la sediul APM Arad, str. Splaiul Muresului F.N., in termen de 18 zile calendaristice de la publicarea anuntului. (444733)

NEVCOM INSOLVENCY I.P.U.R.L.
în calitate de lichidator judiciar ANUNŢĂ TOŢI CREDITORII
S.C. SECON S.R.L.

cu sediul în Mânerău, Nr. 201, Jud. Arad, CUI: 23421009, J02/412/2008, că faţă de această societate a fost deschisă procedura simplificata a insolventei prev. de **Legea nr. 85/2006 prin Încheierea Civilă nr. 7/CC din data de 07.04.2014 de către Tribunalul Arad, secţia Civilă în dosarul 1786/108/2014**. Termenul limită pentru înregistrarea cererii de admitere a creantelor este data de **23.05.2014.** Termenul limită pentru verificarea creanţelor, întocmirea, afişarea şi comunicarea tabelului preliminar al creanţelor este data de **06.06.2014**.

Informaţii suplimentare la tel. 0727-704.201, fax 0257-228.781 sau la sediul profesional al lichidatorului judiciar situat in ***Arad, str. Praporgescu, nr. 29, ap. 2, jud. Arad*** (444737)

NEVCOM INSOLVENCY I.P.U.R.L.
în calitate de lichidator judiciar ANUNŢĂ TOŢI CREDITORII
S.C. TRANS PATRIC INTERNATIONAL S.R.L.

cu sediul în Loc. Covăsânţ, Nr.477, Jud. Arad, CUI: 18242600, J02/2248/2005, că faţă de această societate a fost deschisă procedura simplificata a insolventei prev. de **Legea nr. 85/2006 prin Încheierea Civilă nr. 10/CC din data de 07.04.2014 de către Tribunalul Arad, secţia Civilă în dosarul 1893/108/2014**. Termenul limită pentru înregistrarea cererii de admitere a creantelor este data de **23.05.2014.** Termenul limită pentru verificarea creanţelor, întocmirea, afişarea şi comunicarea tabelului preliminar al creanţelor este data de **06.06.2014**.

Informaţii suplimentare la tel. 0727-704.201, fax 0257-228.781 sau la sediul profesional al lichidatorului judiciar situat in ***Arad, str. Praporgescu, nr. 29, ap. 2, jud. Arad*** (444738)

s.c **Coraura Star** SRL
Angajeaza
ŞEF MAGAZIN şi ASISTENTI VÂNZĂRI
în următoarele condiţii:

- experienţă în vânzări, de preferat produse electrocasnice;
- studii superioare sau medii; • ambiţios, dornic de muncă şi afirmare;
- bune abilităţi de comunicare şi lucru în echipă.

C-urile se trimit la adresa de email
leonard.dima@coraurastar.ro
şi relaţii la nr. de telefon : 0755/143 759 (444629)

SOCIETATE COMERCIALĂ
ANGAJEAZA:
SUDORI CALIFICATI
ELECTRICIENI
INSTALATORI
SI MUNCITORI NECALIFICATI
Informaţii la tel: *0722 333 289*
CV la adresa: amahousem@yahoo.com,
fax: 0257219550 (443450)

NEVCOM INSOLVENCY I.P.U.R.L. în calitate de lichidator judiciar vinde prin: **LICITAŢIE PUBLICĂ DESCHISĂ, CU STRIGARE :**

1. STOC DE MARFĂ la preţul de 317.412,45 lei.

Licitaţia va fi organizată la sediul lichidatorului judiciar în data de 6 MAI 2014, orele 12,00.

În caz de neadjudecare, licitaţia se va relua în datele de 8, 13 şi 15 MAI 2014 în aceleaşi condiţii.

În caz de neadjudecare în urma organizării acestui set de licitaţii, va fi organizat un alt set de licitatii în datele de 20, 22, 27 si 29 MAI 2014, la valoarea de 269.800,58 lei, la orele 12,00.

În caz de neadjudecare în urma organizării acestui set de licitaţii, va fi organizată o singura licitatie în data de 3 IUNIE 2014, la valoarea de 238.059,33 lei, la orele 12,00.

Toţi cei care pretind vreun drept asupra bunurilor scoase la vânzare sunt invitaţi sa anunţe lichidatorul judiciar cu 48 de ore înainte de data licitaţiei. LISTA BUNURILOR şi informaţii suplimentare la tel. 0727-704 201, fax 0257-228.781 sau la sediul profesional al lichidatorului judiciar situat in ***Arad, str. Praporgescu, nr. 29, ap. 2, jud. Arad*** (444761)

sc **INDPRODCOM** SRL **ANGAJEAZĂ**
***OPERATOR** comercial aprovizionare automate cafea*
Cerinţe: permis Cat. B, minim şcoala profesională;
Se oferă: salarizare fixă, bonusuri şi bonuri de masă;
Cv-urile se trimit la adresa de e-mail: arad@ipcvending.ro (326790)

sc **Modelleisenbahn** SRL, **angajeaza:**
LUCRATOR GESTIONAR
Cerinte:
- limba germana(prezinta avantaj)
- cunostinte PC si MS Office

CV-urile se trimit prin e-mail la: b.ardelean@roco.cc
sau fax: **0357/422111** (443974)

EUROSMART I.P.U.R.L.
lichidator judiciar
al S.C. Gomila Company S.R.L.

VINDE PRIN LICITAŢIE PUBLICĂ URMĂTORUL BUN IMOBIL:

CASĂ DE LOCUIT ŞI TERENUL AFERENT

Bodrogul Vechi, nr. 8, ap. 1A, Judeţul Arad, clădire înscrisă în CF nr. 132/BODROGUL VECHI, Terenul aferent proprietăţii în suprafaţă de 647 mp este proprietatea societăţii comerciale.

PREŢ DE PORNIRE: 4.500 euro + TVA.

Licitaţia se ţine în data de **07.05.2014** ora **14.00** la sediul **EUROSMART IPURL** ARAD 310087 str. Ioan Georgescu nr. 4 A. În caz de neadjudecare licitaţia se va repeta, în aceleaşi condiţii, în data de **21.05.2014 la ora 14:00.**

Înscrierea la licitaţie se face până în **06.05.2014 respectiv 20.05.2014 ora 14.00.**

Cei care doresc să participe la licitaţie trebuie să achite garanţia de participare, care este 10% din valoarea bunului/bunurilor + TVA.
Informaţii privind condiţiile de participare la licitaţii se pot obţine la sediul EUROSMART IPURL ARAD 310087 Dr. I. Georgescu nr. 4 A.
Tel. 0257-257143; 0357-100134. E-mail: office@eu-smart.ro (444632)

EUROSMART I.P.U.R.L.
lichidator judiciar
al S.C. VILAGAŞU BĂTRÂN S.R.L.

VINDE PRIN LICITAŢIE PUBLICĂ URMĂTORUL BUN IMOBIL:

GRAJD ANIMALE NR.5 - 2.171 mp,
Situat în Şicula, FN, judeţul Arad, CF nr. 3476/E/Şicula, nr. top 999/1/2/1/f.5
Terenul aferent este proprietatea societăţii comerciale **Texas Farming S.R.L., societate în faliment**

PREŢ DE PORNIRE: 15.000 EURO

Licitaţia se ţine în data de 08.05.2014 orele 09.00 la sediul EUROSMART IPURL Arad, str. Ioan Georgescu nr. 4 A. În caz de neadjudecare licitaţia se va repeta, în aceleaşi condiţii, în data de 15.05.2014, 22.05.2014 respectiv 29.05.2014 la ora 09:00.
Înscrierea la licitaţie se face până în 07.05.2014, 14.05.2014, 21.05.2014 respectiv 28.05.2014 ora 14.00.
Cei care doresc să participe la licitaţie trebuie să achite garanţia de participare, care este 10% din valoarea bunului/bunurilor + TVA.
Informaţii privind condiţiile de participare la licitaţii şi caietele de sarcini se pot obţine la sediul EUROSMART IPURL ARAD 310087 Ion Georgescu nr. 4 A.
Tel. 0257-257143; 0357-100143. E-mail: office@eu-smart.ro (444630)

LOCURI DE VECI

- **Vând monument** granit negru. Telefon 0746.169.166. 444606
- **Vând 2** locuri de veci la Cimitirul Eternitatea (UTA). Tel.0357/436301. 443420

PLANTE-FLORI

- **Vând baloţi** paie, lucernă amestec cu făn, lucernă curată. Preţuri diferenţiate, negociabil, ☎0786.594.746. 425029
- **Vând porumb** producţie 2013. Informaţii: 0741.641.080. 444731

ANIMALE-PĂSĂRI DOMESTICE

- **Cumpăr vacă** pentru sacrificat. Telefon 0743.330.838. 440334
- **Ferma Grădişte vinde găini vii. Program: luni- vineri 8- 14, sâmbătă 8- 12. Preţ negociabil. Tel. 0723.579.764.** 444678
- **Vând două** vaci gestante, luna a IX- a, Bălţată românească, 0741.641.080. 444730
- **Vând opt** vaci cu lapte. Informaţii tel. 0744.157.730. 443466
- **Vând pui** de carne 300- 500 gr. Telefon 0741.391.909. 432914
- **Vând vacă** cu viţel recent fătată, 20 litri lapte, ☎0751.027.736. 444717
- **Vând vacă** de lapte. Tel. 0727.890.085. 443415
- **Vând viţea** rasă Belga 120 kg, localitatea Frumuşeni. Telefon 0357/413879. 441968
- **Vând 2** porci de carne 115- 120 kg, localitatea Frumuşeni. Tel. 0257/455315. 441994

ÎMPRUMUTURI FINANCIARE

- **IFN acordă** credite, refinanţări, angajaţi, PFA, pensionari 75 ani, ☎0729.660.774. 425063

CITAŢII

- **Se citează** Lingurar Lucian- Claudiu, domiciliat Pecica, str.1, nr. 186, jud.Arad, proces cu Lăcătuş Augustin şi Doina, exercitare autoritate părintească, stabilire domiciliu minoră Lingurar Daniela Francesca, dos. nr.2763/55/2014, termen: 13.05.2014, sala 215. 444683

DIVERSE

- **Cumpăr fier** vechi, pene vechi şi noi, cupru, alamă, aluminiu, caroserii auto, baterii, 0746.414.369. 435074
- **Cumpăr pene** vechi noi, cupru, alamă, baterii, preţ bun, 0741.689.068. 442001
- **Cumpăr pene** vechi, noi, la cel mai bun preţ, baterii auto, ☎0755.920.069, 0751.924.276. 435436
- **Cumpăr pene** vechi, noi, 50 lei/kg, fier, cupru, baterii, 0755.513.202. 443487
- **Vând ţuică** de prună, măr 20 lei/litru, pară, piersică 25 lei/litru. Telefon 0257/ 372824. 440826
- **Vând şuncă** de casă 10- 15 kg la preţ de 33 lei/ kg, negociabil. Tel. 0753.472.869. 443654
- **Vând cauciuc** Michelin 185/65/15 şi jantă de Logan noi, aspirator A.E.G., plapume din puf, 0722.979.890. 440036
- **Vând cazane** ţuică, diferite mărimi. Telefon 0757.848.723. 425073
- **Vând Delcamag** (calciu şi magneziu) natural pentru agricultură şi animale. Informaţii telefon 0740.324.256. 410080
- **Vând familii** de albine, stupi Dadand. Telefon 0257/466814. 444722
- **Vând 100** litri ţuică de prună 20 lei litru, porc de140 kg, 7 lei/kg. Tel. 0740.169.268. 443461

Publicitate:
mică
0257/210.775;
mare
0257/280.904

OFERTA SPECIALA
ANUNTURI JOBURI
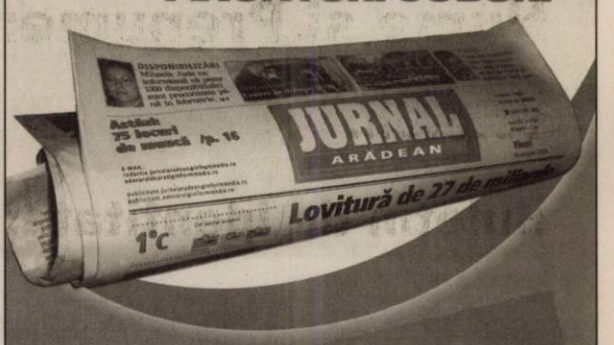

2 anunturi de mică publicitate
+
1 GRATIS

www.aradon.ro

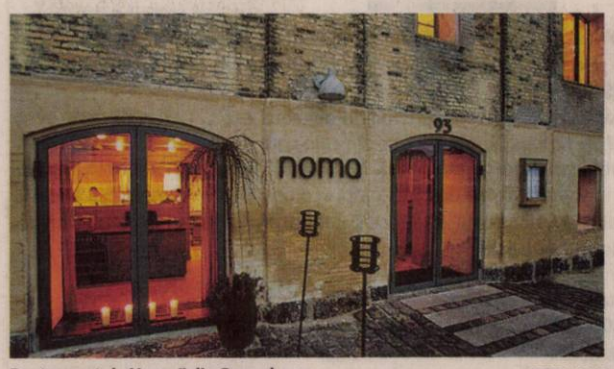

Restaurantul „Noma" din Copenhaga FOTO: FAN

Noma, cel mai bun restaurant din lume

LONDRA. „Noma" din Copenhaga, al bucătarului Rene Redzepi, a fost desemnat luni seară cel mai bun restaurant din lume în clasamentul realizat de revista „Restaurant", titlu pe care l-a mai primit în 2010, 2011 și 2012. Unitatea de alimentație daneză și-a recuperat astfel titlul, pierdut în 2013 în favoarea restaurantului spaniol „El Celler de Can Roca", relatează agenția Belga. Câștigătorul de anul trecut, restaurantul fraților Roca din Girona, a ocupat locul al doilea în clasamentul celor mai bune 50 de restaurante din lume, fiind urmat de restaurantul italian „Osteria Francescana" din Modena, al bucătarului Massimo Bottura, care și-a păstrat poziția. Titlul este decernat după votul a 900 de ‚experți', bucătari, critici culinari sau gastronomi, care votează fiecare șapte restaurante, dintre care cel puțin trei din străinătate, în care să fi mâncat în ultimul an și jumătate. Restaurantele sunt clasate apoi în ordinea preferinței. **SURSA:AGERPRES**

Robbie-Ayda FOTO: FAN

Părinți pentru a doua oară

BRUXELLES. Cântărețul Robbie Williams și-a împărtășit bucuria pe Twitter: soția lui, Ayda, așteaptă al doilea copil. „Ayda și cu mine suntem onorați să vă anunțăm că Theodora Rose Williams va fi sora cea mare" - așa și-a informat Robbie Williams fanii că familia lui se va mări. **SURSA:AGERPRES**

Se simte respins de tatăl său

PARIS. Timp de șase ani, Albert de Monaco a avut o legătură cu o stewardesă, Nicole Coste, iar în 2004 s-a născut fiul lor, Alexandre. Prințul a fost nevoit să îl recunoască după un an, când Nicole a dezvăluit presei legătura lor și a cerut un test ADN. Potrivit publicației Voici, Albert și-a jucat rolul de tată în primii ani ai lui Alexandre, dar Nicole Coste afirmă că lucrurile s-au schimbat acum aproape trei ani, când prințul s-a căsătorit cu Charlene. Alexandre, acum în vârstă de zece ani, este „trist și se simte respins" de tatăl său, cu care nu se mai vede. **SURSA:AGERPRES**

În iarbă
Un pui de leopard stă pitit în iarbă la grădina zoologică din Berlin, Germania. FOTO: EPA

Pregătesc un nou album

LOS ANGELES. Formația Guns N' Roses a anunțat că lucrează la un nou album, la șase ani după LP-ul „Chinese Democracy" a cărui lansare a fost amânată în repetate rânduri, conform starpulse.com. Albumul „Chinese Democracy" este primul produs discografic lansat de Guns N' Roses după o pauză de 17 ani. Fanii formației ar mai avea de așteptat doar un an până la lansarea unui nou material discografic. Chitariștii Richard Fortus și DJ Ashba au anunțat că au început deja să înregistreze noi idei de piese în studiou și că discută despre aceste idei și cu ceilalți membri ai formației. Luna viitoare formația Guns N' Roses începe o serie de 9 concerte la Las Vegas, iar Fortus speră că aceste concerte le va stimula creativitatea. **SURSA: AGERPRES**

Guns N' Roses FOTO: FAN

Câinii lui Mariah Carey trăiesc în condiții de lux

LONDRA. Mariah Carey cheltuiește 28.000 dolari pe an pentru ca cei opt câini ai ei să fie în cea mai bună formă.

Potrivit The Mirror, animalele de companie ale cântăreței fac periodic masaj și au pedichiura impecabilă, astfel că au același nivel de viață ca stăpâna lor. În fiecare an, cei opt câini ai soției lui Nick Cannon beneficiază de prestații de lux, printre care masaj thailandez, îngrijiri faciale cu produse din afine sau pedichiură completă.

„Mariah plătește ea însăși toate ședințele de îngrijire și nu se așteaptă la un tratament diferit. Numai câinii au parte de așa ceva", a spus o sursă apropiată de vedetă în The Mirror. ‚Este obsedată de mirosul lor", a adăugat sursa. Pentru ca serviciul să fie complet, cântăreața are și un șofer special care îi duce animalele de companie la salonul de îngrijire canină. **SURSA:AGERPRES**

Mariah și unul din cățel FOTO: FAN

Devine personaj de film

SYDNEY. Doi documentariști australieni au făcut echipă pentru a aduce pe marile ecrane povestea puiului de panda care strănută și își speria mama, din clipul viral de pe YouTube.

Clipul viral cu puiul de panda care strănută este reinterpretat în noul film artistic „Sneezing Baby Panda", film cu un buget de 1,3 milioane de dolari. Producția va avea forma unui pseudo-documentar și va fi regizată chiar de documentariștii Lesley Hammond și Jenny Walsh, cei care l-au filmat în 1999 pe puiul de panda Chi Chi strănutând la centrul pentru reproducerea urșilor panda din provincia chineză Sichuan. Clipul de 16 secunde a adunat între timp peste 195 de milioane de vizualizări. Acest film va fi lansat în luna iulie în China. **SURSA:AGERPRES**

Puiul și mama lui FOTO: EPA

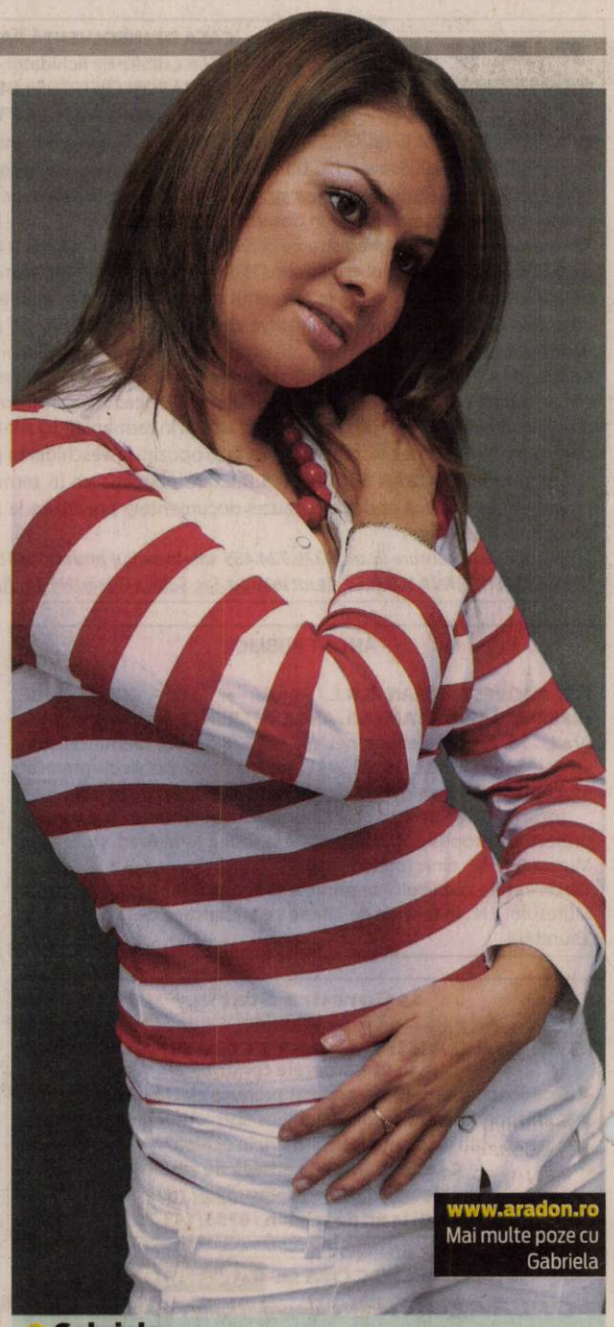

Gabriela
E pasionată de muzică și drumeții.

www.aradon.ro
Mai multe poze cu Gabriela

Gala premiilor UNITER

Anul acesta, gala premiilor Uniunii Teatrale din România (UNITER) a avut loc la Palatul Culturii din Târgu-Mureș

TÂRGU MUREȘ. „Victor sau copiii la putere", montat de Silviu Purcărete la Teatrul Maghiar de Stat Cluj, a câștigat premiul pentru cel mai bun spectacol, iar László Bocsárdi a fost desemnat cel mai bun regizor, pentru spectacolul „Hamlet", luni seară, la cea de-a 22-a ediție a galei premiilor UNITER.

Victor sau copii la putere FOTO: FAN

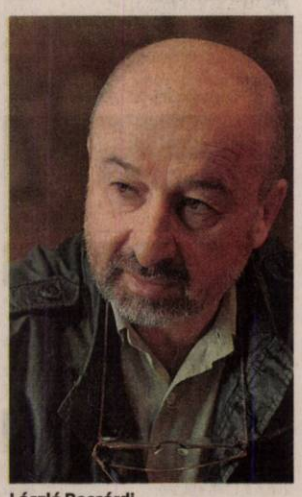

László Bocsárdi

Spectacolul „Hamlet", montat la Teatrul „Tamási Áron" din Sfântu-Gheorghe, a câștigat și premiul pentru cea mai bună scenografie la gala UNITER.

Criticii de teatru Alice Georgescu și Ion Parhon, regizoarea Sanda Manu, scenograful Puiu Antemir și actrița Virginia Mirea au fost membrii juriului care a decis câștigătorii celei de-a 22-a ediții a galei premiilor Uniunii Teatrale din România (UNITER).

Cele mai importante premii

Premiul pentru cel mai bun actor în rol principal: Cornel Răileanu, pentru rolul Personajul din spectacolul „Ce neimaipomenită aiureală" (Teatrul Național Cluj)

Premiul pentru cea mai bună actriță în rol principal: Alexandra Fasolă, pentru rolul titular din spectacolul „Yentl" (Teatrul Evreiesc de Stat București)

Premiul pentru cel mai bun actor în rol secundar: Valer Dellakeza, pentru rolul Tót din spectacolul „Familia Tót" (Teatrul Național „Marin Sorescu" Craiova)

Premiul pentru cea mai bună actriță în rol secundar: Nicoleta Hâncu, pentru rolul Elmire, soția lui Orgon, din spectacolul *ff*Tartuffe" (Teatrul Metropolis București)

Premiul pentru cel mai bun spectacol de teatru radiofonic: „Ștergarul cu cocoș" și „Beregata de oțel" - dramatizarea radiofonică și regia artistică Diana Mihailopol, producție a Societății Române de Radiodifuziune

Premiul pentru cel mai bun spectacol de teatru TV: „Hedda Gabler", regia artistică Dominic Dembinski, producție a Societății Române de Televiziune

Premiul pentru cel mai bun debut: Lucia Mărneanu și Leta Popescu, pentru spectacolul „Parallel" (coproducție GroundFloor Group și ColectivA, Cluj-Napoca)

Premiul pentru critică teatrală: Mircea Morariu

Premiul de excelență - Victor Rebengiuc

SURSA: MEDIAFAX

Alexandra Fasolă